M 98/5
z. 51a 1904

1904

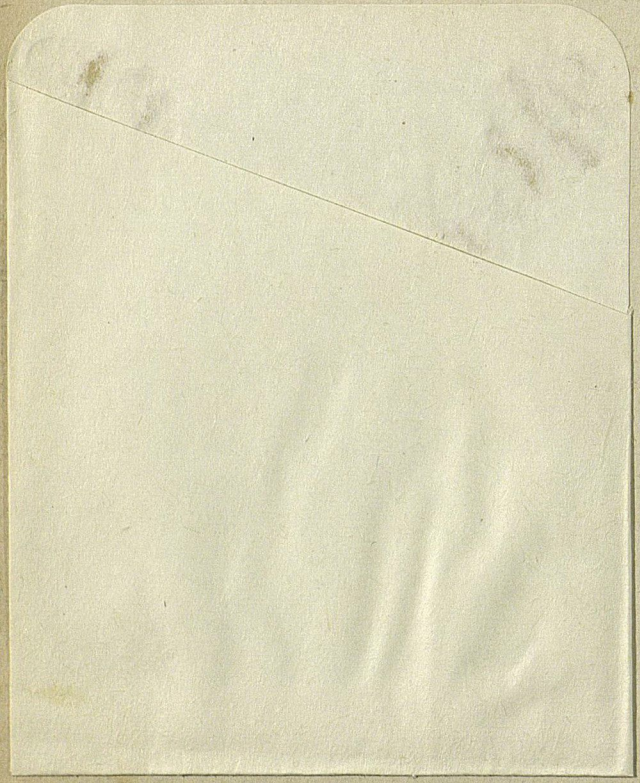

M 98/5

ПЕРВАЯ ВСЕОБЩАЯ ПЕРЕПИСЬ НАСЕЛЕНІЯ РОССІЙСКОЙ ИМПЕРІИ, 1897 г.

ИЗДАНІЕ ЦЕНТРАЛЬНАГО СТАТИСТИЧЕСКАГО КОМИТЕТА МИНИСТЕРСТВА ВНУТРЕННИХЪ ДѢЛЪ.
ПОДЪ РЕДАКЦІЕЮ Н. А. ТРОЙНИЦКАГО.

№ 98
5

LI. ГОРОДЪ ВАРШАВА.

807-04
3514

ПЕРВАЯ ВСЕОБЩАЯ ПЕРЕПИСЬ НАСЕЛЕНІЯ РОССІЙСКОЙ ИМПЕРІИ, 1897 г.

ИЗДАНІЕ ЦЕНТРАЛЬНАГО СТАТИСТИЧЕСКАГО КОМИТЕТА МИНИСТЕРСТВА ВНУТРЕННИХЪ ДѢЛЪ.

ПОДЪ РЕДАКЦІЕЮ Н. А. ТРОЙНИЦКАГО.

LI. Г. ВАРШАВА.



УЧИЛ. И РУМЯНЦЕВ. МУЗЕЯ БИБЛІОТЕКА

1904.

Печатано по распоряженію Господина Министра Внутреннихъ Дѣлъ.


2011141848

Типографія С.-Петербургской Тюрьмы. Арсенальная наб. № 5.

ОГЛАВЛЕНІЕ.

Страницы.

Указаніе пригородныхъ мѣстностей, причисленныхъ къ г. Варшавѣ при разработкѣ данныхъ переписи

Предисловіе. I

Краткій обзоръ цифровыхъ данныхъ по г. Варшавѣ III

ТАБЛИЦЫ.

Заглавная (по полицейскимъ участкамъ города), съ показаніемъ пространства, плотности населенія и % грамотныхъ 1

Сводная — составъ наличнаго населенія обоего пола (по участкамъ), съ раздѣленіемъ по мѣсту рожденія, сословіямъ, вѣроисповѣданіямъ и родному языку . . . . . 2— 3

I. Наличное населеніе и населеніе постоянное. . . . . 2— 3

II. Распредѣленіе населенія по хозяйствамъ и составъ таковыхъ . . . . . 4— 5

III. а) Численность населенія по десятилѣтнимъ возрастнымъ группамъ. . . . . 4— 5

б) Распредѣленіе населенія по полу, возрасту (по годамъ) и грамотности. . . . . 6— 13

IV. Дѣти моложе одного года по мѣсяцамъ возраста. . . . . 14— 15

V. Распредѣленіе населенія по семейному состоянію и возрастнымъ группамъ . . . . . 14— 17

VI. » » » сословнымъ группамъ и мѣсту рожденія . . . . . 18— 19

VII. » немѣстныхъ уроженцевъ по мѣсту рожденія. . . . . 20— 21

VIII. » населенія по сословіямъ . . . . . 20— 21

IX. » населенія по грамотности, образованію, сословнымъ и возрастнымъ группамъ 22— 45

X. Распредѣленіе населенія по сословнымъ группамъ и семейному состоянію . . . . . 46— 47

XI. Распредѣленіе иностранныхъ подданныхъ по государствамъ . . . . . 46— 47

XII. Распредѣленіе населенія по вѣроисповѣданіямъ . . . . . 46— 47

XIII. » » » родному языку . . . . . 48— 49

XIV. » » » вѣроисповѣданіямъ и родному языку . . . . . 50— 73

XV. » » » родному языку, грамотности и возрастнымъ группамъ . . 74— 97

XVI. Распредѣленіе населенія по семейному состоянію и родному языку . . . . . 98— 99

XVII. Распредѣленіе лицъ, одержимыхъ физическими недостатками, по возрастнымъ группамъ . 98—101

XVIII. Распредѣленіе лицъ, одержимыхъ физическими недостатками, по родному языку 102

XIX. » » » » » по сословнымъ группамъ . . . . 103—105

XX. Распредѣленіе населенія по видамъ занятій и возрастнымъ группамъ (г. Варшава съ пригородными мѣстностями вмѣстѣ) . . . . . 106—123

Г. Варшава съ пригородными мѣстностями по группамъ занятій и возрастнымъ группамъ 124—125

Г. Варшава (городскіе участки и пригор. мѣстности отдѣльно) по видамъ занятій . . . 126—149

XXI. Распредѣленіе населенія по группамъ занятій . . . . . 150—151

XXII. » » » » » и по народностямъ, на основаніи родного языка 152—169

XXIII. » » занимающагося сельскимъ или кочевымъ хозяйствомъ, рыболовствомъ и охотою, по побочнымъ промысловымъ занятіямъ . . . . . 170—171

XXIV. Распредѣленіе населенія по родному языку, сословіямъ и состояніямъ. . . . . 172—183

XXV. » » » вѣроисповѣданіямъ и десятилѣтнимъ возрастнымъ группамъ. 184—191

Пригородныя слободы и селенія:

НАЗВАНІЕ ГОРОДОВЪ.	1) присоединенныя при разработкѣ къ городу Варшавѣ: Названіе пригородовъ.	Въ нихъ жителей м.	ж.	об. п.	2) расположенныя вблизи города, но къ нему не присоединенныя: Названіе поселеній.	Въ нихъ жителей. м.	ж.	об. п.
г. Варшава.	Городская застава „Маримонтъ“	7	5	12	Деревня Млоцины	600	606	1.206
	Городская застава Іерусалимская	17	15	32				
	Предмѣстье Прага	24.270	21.835	46.105				
	„ Старая Прага.	3.063	3.279	6.342				
	„ Прага Каміонекъ	332	367	699				
	Предмѣстье Новая Прага.	2.372	1.094	3.466				
	Пригородъ Шмулевизна.	243	258	501				
	„ Сельце.	2.371	2.310	4.681				
	„ Мокотовъ.	3.556	3.635	7.191				
	Деревня Воля	6.597	6.751	13.348				
	„ Коло.	4.020	3.926	7.946				
	„ Охота	2.404	2.422	4.826				
	„ Чисте	3.378	3.403	6.781				
	„ Повонзки	3.998	2.376	6.374				

ПОПРАВКА.

На стр. 124, въ заголовкѣ (графа 1), ошибочно напечатано: **Занятія.** Должно быть: **Группы занятій.**

До начала 1902 года Центральнымъ Статистическимъ Комитетомъ были обнародованы по 18 губерніямъ и обѣимъ столицамъ „первыя“ тетради результатовъ Первой всеобщей переписи населенія Имперіи 1897 года и по 6-ти губерніямъ „вторыя“. Тетради эти кромѣ таблицъ, проектированныхъ для разработки Главною Переписною Коммиссіей, содержатъ еще значительное число таблицъ, выработанныхъ самимъ Комитетомъ, которыя послѣдній признавалъ полезными въ научномъ и практическомъ отношеніяхъ.

Особое Совѣщаніе, образованное по Высочайшему повелѣнію, въ январѣ 1902 г., подъ предсѣдательствомъ Товарища Министра Внутреннихъ Дѣлъ, сенатора П. Н. Дурново, на которое — въ виду опредѣлившагося къ тому времени недостатка первоначально ассигнованныхъ на перепись суммъ,—было возложено окончательное установленіе общаго плана дальнѣйшей разработки матеріаловъ Первой всеобщей переписи населенія 1897 г. и опредѣленіе суммы необходимыхъ для сего расходовъ, нашло предположенную Центральнымъ Статистическимъ Комитетомъ программу разработки слишкомъ обширной и признало необходимымъ, съ цѣлью возможнаго сокращенія дальнѣйшихъ расходовъ, значительно ограничить ея рамки. По этимъ соображеніямъ Особое Совѣщаніе выработало въ окончательной формѣ 25 таблицъ, которыя и были представлены на разсмотрѣніе Государственнаго Совѣта вмѣстѣ со смѣтными исчисленіями суммъ, необходимыхъ къ ассигнованію на окончаніе разработки. Эти таблицы, одобренныя Государственнымъ Совѣтомъ въ общемъ ихъ составѣ, были указаны къ неуклонному исполненію.

Въ отличіе отъ принятаго ранѣе Комитетомъ плана, Особое Совѣщаніе постановило производить разработку одного только наличнаго населенія, безъ раздѣленія его, какъ это дѣлалось до того, на постоянное и временно-пребывающее, и включить по всѣмъ таблицамъ въ общую массу населенія иностранныхъ подданныхъ, которыхъ Комитетъ предполагалъ разработать, по всѣмъ занесеннымъ въ переписные листы признакамъ, отдѣльно отъ русскихъ подданныхъ. Засимъ свѣдѣнія о численности постояннаго населенія, съ выдѣленіемъ временно пребывающихъ и временно отлучившихся, Особое Совѣщаніе предложило дать только въ 1-й общей таблицѣ.

Вмѣстѣ съ тѣмъ Особое Совѣщаніе признало болѣе цѣлесообразнымъ, чтобы результаты переписи были издаваемы по губерніямъ, общею книгою для каждой, за исключеніемъ лишь таблицы XX-й (занятія населенія), которую Комитету предложено обнародовать по районамъ, т. е. для цѣлаго ряда извѣстныхъ губерній или областей вмѣстѣ, причемъ опредѣленіе состава и числа районовъ предоставлено усмотрѣнію Центральнаго Статистическаго Комитета.

Разработка данныхъ переписи, согласно съ требованіями выработаннаго Особымъ Совѣщаніемъ плана, производится Центральнымъ Статистическимъ Комитетомъ, какъ и ранѣе, посредствомъ счетно-табличныхъ электрическихъ машинъ, изобрѣтенныхъ Германомъ Голлеритъ. Путемъ ряда пропусковъ чрезъ эти машины личныхъ карточекъ зарегистрованнаго при переписи населенія, Центральный Статистическій Комитетъ получаетъ всѣ требуемые подсчеты какъ простые, такъ и сложные, за исключеніемъ таблицы I, которая составляется изъ мѣстныхъ подсчетовъ и исправляется сообразно съ болѣе точными результатами, получаемыми изъ машинныхъ подсчетовъ.

Настоящее изданіе Центральнаго Статистическаго Комитета содержитъ разработку данныхъ переписи 1897 года по городу **Варшавѣ** съ пригородными мѣстностями — и заключаетъ всѣ таблицы, указанныя

Особымъ Совѣщаніемъ, и сверхъ того еще 3 слѣдующія: заглавную (безъ нумера), представляющую итогъ наличнаго населенія по городу, городскимъ участкамъ и пригороднымъ мѣстностямъ, съ показаніемъ % грамотныхъ, пространства города и плотности населенія на 1.000 кв. саженъ; другую безъ нумера, дающую составъ населенія обоего пола по мѣсту рожденія, главнымъ вѣроисповѣданіямъ, родному языку и сословіямъ; затѣмъ подъ № IIIа,—содержащую итоги населенія по полу и 10-лѣтнимъ возрастнымъ группамъ.

XX таблица, по постановленію Особаго Совѣщанія, должна печататься по видамъ занятій только для районовъ, охватывающихъ нѣсколько губерній, а не для каждой изъ нихъ отдѣльно; для города же Варшавы она издается по видамъ занятій, такъ какъ, по распоряженію г. Министра Внутреннихъ Дѣлъ, четыре города: обѣ столицы, Варшава и Одесса, въ виду разнообразія занятій жителей и значительнаго числа представителей во многихъ видахъ, приняты при разработкѣ какъ отдѣльные районы. Для облегченія общаго взгляда на занятія жителей г. Варшавы къ XX таблицѣ присоединена и сводная таблица по группамъ занятій.

Окончательная сводка и печатаніе настоящей работы исполнены подъ наблюденіемъ редактора Комитета В. Ѳ. Солнцева, которымъ составленъ и краткій обзоръ цифровыхъ данныхъ Первой всеобщей переписи населенія города Варшавы.

Завѣдывающій разработкою переписи населенія Сенаторъ *Н. Тройницкій.*

10 Ноября 1904 г.

Городъ **Варшава** расположенъ полукругомъ на лѣвомъ берегу р. Вислы, подъ $51^0 13'$ сѣв. широты и $21^0 2'$ восточной долготы (отъ Гринвича).

Основаніе Варшавы многими историками относится къ XII столѣтію. Болѣе точныя свѣдѣнія о ней появляются лишь съ начала 14 вѣка, когда Варшава, по завѣщанію князя Болеслава, досталась, вмѣстѣ съ другими землями, его среднему сыну Тройдену. Въ XV столѣтіи Варшава является столицею сначала Варшавскаго княжества, а потомъ и всей Мазовіи, а въ XVII вѣкѣ польскій король Сигизмундъ III сдѣлалъ ее столицею Польскаго Королевства.

По третьему раздѣлу Польши (1795 г.) Варшава отошла къ Пруссіи и въ 1807 г. сдѣлалась столицею Варшавскаго герцогства. Въ 1815 г. Варшава была присоединена къ Россіи вмѣстѣ съ такъ называемымъ Царствомъ Польскимъ, столицею котораго она и была сдѣлана. Съ 1867 г., съ раздѣленіемъ Царства Польскаго на 10 губерній, Варшава—губернскій городъ Варшавской губерніи, а съ 1875 г.—и главный городъ Варшавскаго генералъ-губернаторства.

Численность населенія Варшавы въ различныя эпохи ея существованія, насколько можно прослѣдить по историческимъ даннымъ, является крайне неравномѣрной: въ эпохи процвѣтанія населеніе значительно увеличивается, наоборотъ, во времена смутъ и волненій замѣчается сильное паденіе его численности. Въ началѣ XVII столѣтія число жителей города доходило до 47 тысячъ. Великая Сѣверная война, а вмѣстѣ съ тѣмъ пожаръ и моръ совершенно опустошили городъ. Но вскорѣ, заботами короля Августа II, Варшава снова начала возрождаться и расширяться. Въ 1790 г. въ ней насчитывалось до 120 тыс. жителей; а пять лѣтъ спустя, когда произошелъ 3-ій раздѣлъ Польши, число ихъ понизилось до 68 тыс. Съ присоединеніемъ (въ 1815 г.) Царства Польскаго къ Россіи населеніе Варшавы стало быстро возрастать: въ 1816 г. жителей было 81.020, въ 1820 г.—100.338, въ 1830 г.—139.654. По городской переписи 1882 г. осѣдлаго населенія было насчитано 382.964 (181.362 мужч. и 201.602 женщ.), а первая всеобщая перепись 28 января 1897 г. опредѣлила численность населенія города въ 683.692 человѣка—342.137 мужчинъ и 341.555 женщинъ. Слѣдуетъ, однако, оговориться, что городская перепись 1882 г. учитывала лишь населеніе городскихъ участковъ, котораго, по всеобщей переписи, оказалось 307.934 мужского и 316.255 женскаго пола (624.189 об. пола). [1])

1) Необходимо замѣтить, что переписью 1882 г. было зарегистрировано все осѣдлое населеніе г. Варшавы, включая сюда и временно отлучившихся изъ города, причемъ пріѣзжіе были сосчитаны особо. Перепись 1897 г. сосчитала какъ наличное, такъ и постоянное (осѣдлое) населеніе, но разработкѣ подвергнуто лишь наличное населеніе, почему сопоставленіе данныхъ той и другой переписи нельзя признать вполнѣ точнымъ. Однако, принимая во вниманіе, что число временно-отсутствующихъ изъ города (городскихъ участковъ) составляетъ по переписи 1897 г. 4.194 чел., а пріѣзжихъ—не болѣе 7.585 чел., при 624.189 наличнаго населенія об. пола, врядъ ли можно считать ошибку имѣющей какое-либо значеніе.

Сравнивая численность населенія по переписи 1882 г. съ числомъ, опредѣленнымъ первою всеобщею переписью, мы найдемъ, что за 15 лѣтъ населенія собственно городскихъ участковъ Варшавы увеличилось на 241.225 жителей об. п., или на 62,9%, причемъ въ мужскомъ населеніи увеличеніе это выразилось процентомъ 69,8, а въ женскомъ 56,8. Значительно большій ростъ мужского населенія, сравнительно съ женскимъ, объясняется сильнымъ увеличеніемъ вооруженныхъ силъ, которыхъ по городской переписи сосчитано всего 3.740 человѣкъ, а по переписи 1897 г. оказалось 27.878. Ростъ населенія по полицейскимъ участкамъ виденъ изъ слѣдующей таблицы:

Полицейскіе участки:	Число жителей по переписямъ: 1897 г.	1882 г.	Приростъ на 100 жит. 1882 г.
1/11. Замковый	105.997	43.849	141,7
2/3. Соборный	102.046	31.979	219,1
4. Бѣлянскій.	48.321	31.763	52,1
5/6. Повонзковскій	94.953	66.815	42,1
7. Вольскій	57.864	39.636	46,0
8. Іерусалимскій	51.766	73.211	29,3
9. Лазенковскій	57.887	41.731	38,7
10. Новосвѣтскій	48.242	37.690	28,0
12. Прагскій	57.113	16.290	250,6
Всѣ участки.	624.189	382.964	62,9

Слѣдовательно, наибольшимъ ростомъ населенія выдѣляется 12-ый, Прагскій, участокъ, гдѣ населеніе за 15 лѣтъ увеличилось болѣе, чѣмъ на 250%. Точно также весьма значительно увеличилось населеніе 1-го Замковаго и 2-го Соборнаго участковъ. [1]) Наименьшій ростъ населенія наблюдается въ Новосвѣтскомъ участкѣ, а въ Іерусалимскомъ замѣчается убыль населенія.

Изъ сопоставленія численности населенія отдѣльныхъ участковъ съ пространствомъ, занимаемымъ каждымъ изъ нихъ, оказывается, что наиболѣе густо населенъ Іерусалимскій участокъ, гдѣ на 1000 кв. саженъ приходится 255 жителей. Далѣе, въ нисходящемъ порядкѣ, слѣдуютъ участки: Вольскій (190 жит.), Мостовскій (184 жит.) Замковый (143 жит.), Новосвѣтскій (130 жит.), Соборный (127 жит.). Повонзковскій, Товарный и Мокотовскій участки имѣютъ почти одинаковую плотность населенія (107 жит.), остальные—менѣе 100 жителей. Весьма слабо населенъ Прагскій участокъ, гдѣ на 1.000 кв. саженъ насчитывается всего 28 жителей.

Въ отношеніи распредѣленія населенія по полу Варшава (собственно городскіе участки) представляетъ довольно рѣзкій контрастъ съ большими городами Европейской Россіи и въ этомъ отношеніи приближается къ типу большихъ городовъ Западной Европы. Именно, во всѣхъ городскихъ участкахъ приходится на 100 мужчинъ 102,7 женщинъ, тогда какъ въ Петербургѣ 83,7, Москвы 76,5 и въ Одессѣ 86,3. Въ пригородныхъ мѣстностяхъ, въ число которыхъ вошла и Александровская Цитадель, соотношеніе между мужскимъ и женскимъ населеніемъ совершенно иное: здѣсь на 100 мужчинъ приходится всего 73,8 женщинъ. Взаимное отношеніе половъ въ отдѣльныхъ участкахъ и пригородныхъ мѣстностяхъ можно видѣть изъ слѣдующей таблицы:

[1]) Въ переписи 1897 г. 11, 3 и 6 участки выдѣлены изъ Замковаго, Соборнаго и Повонзковскаго въ участки: Мокотовскій, Мостовскій и Товарный.

Участки:	Мужч.	Женщ.	На 100 муж женщинъ:
1. Замковый	26.997	28.211	104,5
2. Соборный	21.075	20.571	97,6
3. Мостовскій . . .	29.114	31.286	107,5
4. Бѣлянскій. . . .	23.073	25.248	109,4
5. Повонзковскій . .	26.025	26.520	101,9
6. Товарный	21.148	21.260	100,5
7. Вольскій	27.473	30.391	110,6
8. Іерусалимскій . .	23.408	28.358	121,2
9. Лазенковскій . .	33.518	24.369	72,7
10. Новосвѣтскій . .	21.823	26.419	121,1
11. Мокотовскій . . .	23.968	26.821	111,9
12. Прагскій	30.312	26.801	88,4
Итого въ городск. участкахъ.	307.934	316.225	102,7
Пригородныя мѣстности . .	34.203	25.300	73,8
Всего въ городѣ съ пригор. мѣст. .	**342.137**	**341.555**	**99,8**

Для сравненія этихъ данныхъ съ результатами городской переписи 1882 года необходима нѣсколько иная группировка участковъ, именно соединеніе 1-го уч. съ 11-мъ, 2-го съ 3-мъ и 5-го съ 6-мъ. При такой группировкѣ получаются слѣдующія данныя:

Участки:	Перепись 1882 г.			Перепись 1897 г.		
	Мужч.	Женщ.	На 100 м. женщинъ.	Муж.	Жен.	На 100 м. Жен.
1/11 Замковый	21.009	22.840	108,7	50.965	55.032	107,0
2/3 Соборный	15.581	16.398	105,2	50.189	51.857	103,3
4. Бѣлянскій	15.124	16.639	108,2	23.073	25.248	109,4
5/6 Повонзковскій	32.272	34.543	107,0	47.173	47.780	101,3
7. Вольскій	18.833	20.803	110,5	27.473	30.391	110,6
8. Іерусалимскій	34.399	38.812	112,8	23.408	28.358	121,2
9. Лазенковскій.	19.072	22.659	118,8	33.518	24.369	72,7
10. Новосвѣтскій	17.166	20.524	119,6	21.823	26.419	121,1
12. Прагскій	7.906	8.384	106,0	30.312	26.801	88,4

Отсюда видно, что, сравнительно съ переписью 1882 г., отношеніе между полами за 15 лѣтъ значительно измѣнилось (и притомъ—въ обратную сторону) лишь въ двухъ участкахъ: Лазенковскомъ и Прагскомъ, что, по всей вѣроятности, надо отнести на счетъ увеличенія вооруженныхъ силъ, расположенныхъ въ самомъ городѣ. Въ остальныхъ участкахъ отношеніе это осталось довольно близкимъ къ даннымъ городской переписи. Исключеніе въ этомъ случаѣ составляютъ развѣ участки Повонзковскій и Іерусалимскій: въ первомъ изъ нихъ замѣтно нѣкоторая убыль женщинъ, въ послѣднемъ, напротивъ того, довольно значительное увеличеніе ихъ.

Въ отношеніи **этнографическаго** состава, или, правильнѣе, распредѣленія населенія **по родному языку** Варшава, какъ и всякій значительный городъ, представляетъ большое разнообразіе: переписью 1897 г. зарегистровано до 40 языковъ, на которыхъ говоритъ ея населенія. Однако, кромѣ нарѣчій русскаго языка, массовое значеніе имѣютъ лишь весьма немногіе, именно—польскій, нѣмецкій и еврейскій. Остальные языки не насчитываютъ каждый и 1.000 своихъ представителей,

притомъ, почти исключительно (кромѣ французскаго языка), въ мужскомъ населеніи города. Распредѣленіе указанныхъ важнѣйшихъ языковъ въ городѣ, городскихъ участкахъ и пригородныхъ мѣстностяхъ видно изъ нижеслѣдующей таблицы:

Языки.	Въ г. Варшавѣ.		Въ городскихъ уч.		Въ пригор. мѣстностяхъ.	
	% отношеніе къ общ. числу насел.	На 100 муж. женщ.	% отношеніе къ общ. числу насел.	На 100 муж. женщ.	% отношеніе къ общ. числу насел.	На 100 муж. женщ.
Великорусскій	7,31	33,7	6,79	39,2	12,79	9,4
Малорусскій	1,28	2,2	1,19	2,4	2,20	1,2
Бѣлорусскій	0,15	6,9	0,16	7,0	0,11	4,8
Польскій	61,66	115,6	61,25	117,2	65,98	101,4
Нѣмецкій	1,66	112,0	1,59	116,5	2,32	84,0
Еврейскій	27,07	106,8	28,28	107,3	14,35	97,3
Прочіе языки	0,87	—	0,74	—	2,25	—
Итого	100,00	—	100,00	—	100,00	—

Такимъ образомъ, пребладающее населеніе города составляютъ поляки (61,66%), за которыми слѣдуютъ евреи въ количествѣ 27,07%. Русскихъ всего 8,74%, изъ которыхъ 7,31% составляютъ великоруссы, 1,28% малороссы и 0,15%—бѣлоруссы.

Отношеніе между полами въ каждой народности ясно указываетъ, что поляки, евреи и нѣмцы составляютъ коренное осѣдлое населеніе города, тогда какъ великоруссы, въ огромномъ большинствѣ, приблизительно болѣе 60%, есть періодически смѣняющееся населеніе, являющееся въ городъ лишь на опредѣленное время. То же замѣчаніе относится къ бѣлорусскому и малорусскому населенію города. Сравненіе данныхъ всеобщей переписи съ результатами городской переписи 1882 года въ отношеніи распредѣленія населенія городскихъ участковъ Варшавы по родному языку можетъ повести къ совершенно неправильнымъ выводамъ. Какъ видно изъ приводимой ниже таблицы,

Языки.	Перепись 1882 г.	Перепись 1897 г.
Русскій	4,05%	8,14%
Польскій	90,66%	61,25%
Нѣмецкій	2,01%	1,59%
Еврейскій	2,62%	28,28%
Прочіе	0,66%	0,74%

поляковъ по переписи 1882 г. числилось 90,66%, тогда какъ всеобщая перепись насчитала ихъ всего лишь 61,25%. Съ другой стороны евреевъ, по переписи 1897 г., оказалось 28,28%, а городскою переписью численность ихъ опредѣлена всего 2,62%. Ниже оказался, по переписи 1897 г., процентъ нѣмецкаго населенія (1,59 противъ 2,01 городской переписи).

Однако, было бы ошибочно дѣлать на основаніи этихъ данныхъ заключеніе о значительныхъ измѣненіяхъ въ этнографическомъ составѣ населенія города: надо имѣть въ виду, что при переписи 1882 г. изъ 127.917 лицъ еврейскаго исповѣданія только 10.031 показали себя еврейской національности, остальныя же лица этого исповѣданія записали себя русскими и поляками (по преимуществу).

Такимъ образомъ, если изъ общаго числа показавшихъ себя поляками (347.211) вычесть около 115 тыс. лицъ еврейской національности, то процентъ польскаго населенія упадетъ до 60, т. е.

будетъ весьма близокъ къ даннымъ переписи 1897 г. Точно также, весьма близкимъ къ даннымъ всеобщей переписи окажется и процентъ еврейской національности (около 30%). Само собою разумѣется, что при такихъ условіяхъ сравненіе полового состава каждой изъ указанныхъ національностей по переписямъ 1882 и 1897 г. теряетъ всякое значеніе.

Распредѣленіе населенія по **вѣроисповѣданіямъ**, на основаніи данныхъ городской и всеобщей переписи, видно изъ нижеслѣдующей таблицы:

	Въ процентахъ.			
	Перепись 1882 г.	Перепись 1897 года.		
Вѣроисповѣданія.	Городскіе уч.	Городскіе уч.	Пригор. мѣстн.	Варшава вообще.
Православные	3,56	7,50	16,01	8,24
Старообрядцы	—	0,07	0,18	0,07
Римско-католики	58,26	55,69	65,30	56,52
Протестанты всѣхъ исповѣд.	4 61	2,88	3,76	2,96
Іудеи	33,40	33,73	14,46	32,05
Прочія исповѣданія	0,17	0,13	0,29	0,16

Сравнивая данныя той и другой переписи, можно замѣтить, что за 15 лѣтъ, протекшихъ между ними, религіозный составъ населенія нѣсколько измѣнился: значительно увеличилось число православныхъ за счетъ римскихъ католиковъ и протестантовъ. Что касается іудеевъ, то процентное отношеніе ихъ къ населенію почти не измѣнилось.

По **сословіямъ** населеніе г. Варшавы распредѣлялось слѣдующимъ образомъ:

	Въ процентахъ.		
Сословія.	Варшава.	Городскіе участки.	Пригор. мѣстн.
Дворяне потомственные	7,09	7,62	1,45
Дворяне личные	1,58	1,68	0,53
Лица духовн. званія	0,11	0,11	0,10
Почетные граждане	0,23	0,25	0,10
Купцы	0,60	0,66	0,07
Мѣщане	61,29	61,71	56,83
Крестьяне	27,28	26,17	38,90
Иностр. подданные	1,38	1,35	1,66
Остальныя сословія	0,44	0,45	0,36
Итого	100,00	100,00	100,00

Такимъ образомъ, главную массу городского населенія составляютъ мѣщане, которыхъ въ городскихъ участкахъ 61,71%, а въ пригородныхъ мѣстностяхъ 56,83%. Слѣдующее за ними мѣсто занимаютъ крестьяне, процентъ которыхъ въ пригородныхъ мѣстностяхъ достигаетъ 38,90, а въ городскихъ участкахъ 26,17. Преобладаніе мѣщанскаго населенія сближаетъ Варшаву съ Одессою и существенно отличаетъ ее отъ обѣихъ столицъ, гдѣ преобладающую массу населенія составляютъ крестьяне. Несомнѣнно, что преобладаніе въ городѣ мѣщанскаго сословія является слѣдствіемъ того, что почти треть городского населенія составляютъ евреи, огромное большинство которыхъ мѣщане.

Весьма характернымъ является половой составъ каждой изъ сословныхъ группъ. Какъ видно изъ таблицы, среди дворянъ (потомственныхъ и личныхъ), купцовъ, мѣщанъ и иностранныхъ поддан-

ныхъ женщины численно преобладаютъ, въ остальныхъ же сословныхъ группахъ замѣчается, напротивъ того, сильный перевѣсъ мужского населенія, что, несомнѣнно, указываетъ на меньшую осѣдлость въ Варшавѣ представителей этихъ сословныхъ группъ. Замѣчаніе это не относится къ лицамъ духовнаго званія, значительная часть которыхъ принадлежитъ къ католическому духовенству, обязанному, какъ извѣстно, безбрачіемъ.

Городская перепись 1882 г. не учитывала населенія по сословіямъ и состояніямъ, и изъ всѣхъ выше указанныхъ сословныхъ группъ регистрація коснулась лишь иностранныхъ подданныхъ. Послѣднихъ по городской переписи было насчитано въ осѣдломъ населеніи Варшавы 4,49%, а всеобщая перепись 1897 г. опредѣлила ихъ относительную численность лишь въ 1,35% (въ городскихъ участкахъ). Такимъ образомъ, при огромномъ ростѣ городского населенія (между двумя указанными переписями), не замѣчается соотвѣтствующаго увеличенія иностранныхъ подданныхъ. Болѣе того, абсолютное число иностранныхъ подданныхъ за это время уменьшилось почти вдвое: въ 1882 г. въ осѣдломъ населеніи города было зарегистровано 17.183 иностранныхъ подданныхъ, а перепись 1897 г. насчитала ихъ (въ городскихъ участкахъ) всего лишь 8.446.

Что касается распредѣленія иностранныхъ подданныхъ по государствамъ подданства, то въ этомъ отношеніи между переписями 1882 и 1897 г. не замѣчается сколько-нибудь существенной разницы, какъ это можно видѣть изъ нижеслѣдующей таблицы:

Государства подданства.	Перепись 1882 г.	Перепись 1897 г. Гор. уч.	Пригор. мѣстн.	Варшава вообще.
Австро-Венгрія	35,67	38,05	44,94	38,77
Бельгія	0,37	0,43	—	0,38
Великобританія	1,02	1,49	—	1,34
Пруссія	32,39	35,67	28,75	34.95
Саксонія	24,75	0,94	—	0,84
Прочія Герм. государства.		14,84	25,00	15,90
Италія	0,81	0,83	0,91	0,84
Франція	2,43	4,32	0,40	3,91
Швейцарія	1,59	1,89	—	1,70
Турція	0,30	0,88	—	0,78
Прочія государства	0,67	0,66	—	0,59
Итого	100,00	100,00	100,00	100,00

Отсюда видно, что какъ въ 1882, такъ и въ 1897 году, наибольшую массу иностранцевъ составляли германскіе подданные (болѣе 50%); слѣдующее за ними мѣсто занимали подданные Австро-Венгерской монархіи; среди подданныхъ остальныхъ государствъ выдѣлялись французскіе, процентъ которыхъ ко времени всеобщей переписи возросъ почти вдвое, швейцарскіе и великобританскіе. Подданные прочихъ государствъ насчитаны въ обѣихъ переписяхъ въ весьма незначительномъ числѣ.

Распредѣленіе населенія г. Варшавы **по мѣсту рожденія**, по даннымъ переписей 1882 г. и 1897 г., видно изъ слѣдующей таблицы:

Въ процентахъ:

Уроженцы.	Перепись 1882 г. м.	ж.	Об. п.	Перепись 1897 г. Город. уч. м.	ж.	Об. п.	Пригор. мѣстн. м.	ж.	Об. п.	Варшава вообще. м.	ж.	Об. п.
г. Варшавы	51,93	53,20	52,60	48,28	52,40	50,37	30,48	44,87	36,59	46,49	51,85	49,17
Прочихъ мѣстн. Варшавской г.	10,70	11,79	11,27	12,92	14,96	13,95	26,42	35,77	30,40	14,27	16,50	15,38
Другихъ губерній	32,47	31,08	31,74	36,99	30,73	33,82	41,96	18,15	31,84	37,49	29,79	33,65
Другихъ государствъ	4,90	3,93	4,39	1,81	1,91	1,86	1,14	1,21	1,17	1,75	1,86	1,80
Итого	100,00	100,00	100,00	100,00	100,00	100,00	100,00	100,00	100,00	100,00	100,00	100,00

Сравнительно съ переписью 1882 года, въ переписи 1897 г. обращаетъ на себя вниманіе значительное уменьшеніе числа лицъ, рожденныхъ заграницею и, слѣдовательно, въ огромномъ большинствѣ—иностранныхъ подданныхъ. Было уже отмѣчено выше, что переписью 1897 г. установлена сильная убыль не только относительнаго, но и абсолютнаго числа иностранныхъ подданныхъ. Эта таблица еще разъ подтверждаетъ этотъ фактъ и въ то же время даетъ ему нѣкоторое объясненіе: можно утверждать, не рискуя впасть въ грубую ошибку, что весьма значительное число иностранныхъ подданныхъ, зарегистрованныхъ городскою переписью 1882 г., сдѣлалось ко времени всеобщей переписи осѣдлыми жителями Варшавы и приняло русское подданство. Что касается мѣстныхъ уроженцевъ (т. е. родившихся въ г. Варшавѣ), то, сравнительно съ 1882 годомъ, въ 1897 г. относительное число ихъ нѣсколько уменьшилось, что особенно замѣчается въ мужскомъ населеніи, гдѣ они составляютъ меньшую половину всѣхъ жителей городскихъ участковъ; мѣстныя уроженки сохранили свое преобладающее мѣсто въ женскомъ населеніи Варшавы. Изъ уроженцевъ немѣстныхъ болѣе всего оказалось въ Варшавѣ родившихся въ другихъ мѣстностяхъ Варшавской губерніи (11,27% по переписи 1882 г. и 13,95% по всеобщей переписи), а также уроженцевъ остальныхъ 9 губерній Привислинскаго края. Изъ губерній Европейской Россіи болѣе всего насчитывалось въ Варшавѣ (какъ по городской переписи, такъ и по переписи 1897 г.) уроженцевъ Гродненской губерніи, затѣмъ Волынской, Минской, Виленской и Кіевской. Уроженцы Кавказа, Сибири, Средней Азіи и Финляндіи составляли весьма незначительный процентъ населенія Варшавы.

Въ отношеніи распредѣленія **по возрасту** населеніе г. Варшавы представляетъ типичную картину возрастного состава населенія большихъ городовъ вообще. Какъ видно изъ приводимой ниже таблицы, среди мужского населенія ея особенно выдѣляется возрастная группа 20—29 лѣтъ (26,83%). Въ женскомъ населеніи хорошо заполнены группы возрастовъ 10—19 и 20—29 лѣтъ.

Въ процентахъ:

Возрастъ.	Перепись 1882 г.			Перепись 1897 г.								
				Гор. участки.			Пригор. мѣстн.			Варшава вообще.		
	м.	ж.	Об. п.	м.	ж.	Об. п.	м.	ж.	Об. п.	м.	ж.	Об. п.
0—9	19,83	18,26	19,00	21,58	21,02	21,29	21,57	28,73	24,61	21,56	21,59	21,58
10—19	21,54	20,84	21,17	18,08	20,81	19,82	13,23	18,15	15,32	18,24	20,62	19,43
20—29	20,53	20,91	20,73	25,53	20,42	22,94	38,55	16,57	29,20	26,83	20,13	23,49
30—39	14,67	14,62	14,65	14,86	15,14	15,00	12,19	15,68	13,67	14,58	15,19	14,89
40—49	10,89	11,05	10,98	8,88	9,08	8,98	6,83	8,88	7,71	8,68	9,07	8,87
50—59	7,01	7,63	7,33	5,71	6,95	6,34	4,37	6,46	5,26	5,57	6,92	6,24
60—69	3,84	4,36	4,11	3,16	4,18	3,68	2,19	3,46	2,73	3,05	4,14	3,59
70—79	1,06	1,50	1,29	1,18	1,85	1,52	0,82	1,50	1,11	1,14	1,82	1,48
80 и болѣе.	0,27	0,39	0,34	0,22	0,44	0,34	0,24	0,57	0,38	0,27	0,43	0,34
Неизв. возр.	0,36	0,44	0,40	0,08	0,11	0,09	0,01	0,01	0,01	0,08	0,99	0,09
Итого.	100,00	100,00	100,00	100,00	100,00	100,00	100,00	100,00	100,00	100,00	100,00	100,00

При сопоставленіи городскихъ участковъ съ пригородными мѣстностями обращаетъ на себя вниманіе огромная разница въ возрастномъ составѣ ихъ населенія. Тогда какъ въ городскихъ участкахъ дѣтская группа въ женскомъ населеніи составляетъ лишь 21,29%, въ пригородныхъ мѣстностяхъ процентъ лицъ этого возраста подымается до 28,73%, что составляетъ вообще нормальное явленіе для внѣгородского населенія Россіи. Далѣе, въ мужскомъ населеніи рѣзко выдѣляются двѣ смежныя возрастныя группы отъ 10—19 лѣтъ и 20—29 лѣтъ: первая—своею низкою относительною

численностью (13,23%), вторая, напротивъ того, чрезвычайно высокимъ процентнымъ отношеніемъ къ общей массѣ мужского населенія (38,55%). Первый изъ указанныхъ фактовъ объясняется отливомъ подростковъ на заработки въ городъ, второй находитъ себѣ объясненіе въ пребываніи въ этихъ мѣстностяхъ значительнаго числа войскъ и желѣзнодорожныхъ рабочихъ, контингентъ которыхъ состоитъ въ огромномъ большинствѣ изъ лицъ этого возраста. Сравнивая далѣе между собою данныя переписей 1882 и 1897 г., можно замѣтить, что возрастный составъ населенія городскихъ участковъ нѣсколько измѣнился, причемъ наибольшая разница сказывается въ мужскомъ населеніи, въ возрастѣ 20—29 лѣтъ (20,53% по городской переписи и 25,53% по переписи 1897 г.). Объясненіе этого факта надо видѣть опять-таки въ значительномъ увеличеніи за 15 лѣтъ вооруженныхъ силъ, расположенныхъ въ предѣлахъ городскихъ участковъ. Что касается взаимнаго отношенія половъ внутри каждой возрастной группы, то объ этомъ даетъ понятіе слѣдующая таблица:

На 100 мужч. приходится женщинъ (1897 г.).

Возрасты.	Варшава.	Городскіе уч.	Пригор. мѣстн.
0—9	99,9	100,1	98,5
10—19	112,8	113,7	101,5
20—29	74,9	82,2	31,8
30—39	103,9	104,7	95,2
40—49	104,3	105,0	96,2
50—59	123,8	125,0	109,4
60—69	134,7	136,0	117,3
70—79	159,5	160,9	135,4
80 и болѣе.	198,9	202,2	171,1
Неизв. возр.	125,4	126,6	60,0
Всѣ возрасты.	99,8	102,7	74,0

Такимъ образомъ, въ городскихъ участкахъ недоборъ женщинъ замѣчается лишь въ одной возрастной группѣ (20—29), что находитъ себѣ объясненіе въ пребываніи въ городѣ войскъ. Въ пригородныхъ мѣстностяхъ, гдѣ представители военной профессіи составляютъ весьма значительный процентъ всего населенія, недоборъ этотъ выражается въ крайне рѣзкой формѣ. Изъ остальныхъ группъ замѣчается нѣкоторое преобладаніе мужчинъ въ возрастахъ 0—9, 30—39 и 40—49 лѣтъ (если не считать лицъ неизвѣстнаго возраста).

По **семейному состоянію** населеніе г. Варшавы 15 лѣтъ и старше распредѣлялось въ 1897 г. слѣдующимъ образомъ:

	Въ процентахъ:											
	Холост. и дѣв.		Сост. въ бракѣ.		Вдовые.		Разведенные.		Не ук. сем. сост.		Итого	
	муж.	жен.	муж.	жен.	муж.	жен.	муж.	жен.	муж.	жен.	муж.	жен.
Г. Варшава вообще . .	44,04	37,87	52,85	47,98	2,75	13,40	0,21	0,56	0,15	0,19	100,00	100,00
Городскіе участки. . .	44,25	39,11	52,51	46,62	2,86	13,50	0,22	0,57	0,16	0,20	100,00	100,00
Пригор. мѣстности. . .	42,21	20,33	55,94	67,33	1,74	11,90	0,08	0,36	0,3	0,08	100,00	100,00

Въ 1882 г. распредѣленіе городского населенія по гражданскому состоянію выражалась слѣдующими относительными цифрами:

	Холост. и дѣв.		Сост. въ бракѣ		Вдовыхъ.		Разведенныхъ.		Неуказ. сем. сост.		Итого.	
	муж.	жен.	муж.	жен.	муж.	жен.	муж.	жен.	муж.	жен.	муж.	жен.
Городскіе участки . . .	44,01	38,16	52,26	45,53	3,26	15,43	0,27	0,69	0,10	0,19	100,00	100,00

Какъ видно изъ сопоставленія данныхъ обѣихъ переписей, распредѣленіе населенія г. Варшавы по семейному состоянію почти не измѣнилось въ промежутокъ 15 лѣтъ. Что касается распредѣленія отдѣльныхъ группъ семейнаго состоянія по **возрастамъ**, то объ этомъ даетъ понятіе помѣщаемая ниже таблица:

Въ городѣ Варшавѣ съ пригородами.

Въ процентахъ.

Возрастн. группы.	Холост. и дѣвицъ.		Состоящ. въ бракѣ.		Вдовые.		Разведенные.		Не указавш. сем. сост.		Всего.	
	муж.	жен.	муж.	жен.	муж.	жен.	муж.	жен.	муж.	жен.	муж.	жен.
Отъ 15 до 16 лѣтъ.	99,98	99,49	0,02	0,43	—	0,03	—	0,03	—	0,02	100,00	100,00
„ 17—19 „	98,39	92,18	1,54	7,60	0,04	0,09	—	0,08	0,03	0,05	100,00	100,00
„ 20—29 „	64,57	50,90	34,76	47,09	0,47	1,34	0,06	0,48	0,14	0,19	100,00	100,00
„ 30—30 „	18,21	18,75	79,92	73,83	1,42	6,39	0,30	0,89	0,15	0,14	100,00	100,00
„ 40—49 „	8,33	11,76	87,61	69,80	3,51	17,42	0,42	0,83	0,13	0,19	100,00	100,00
„ 50—59 „	6,12	9,48	85,89	54,86	7,32	34,75	0,52	0,65	0,15	0,26	100,00	100,00
„ 60 и болѣе	5,91	9,37	73,99	27,74	19,26	61,96	0,41	0,41	0,43	0,52	100,00	100,00

Въ городскихъ участкахъ.

Въ процентахъ.

Возрастн. группы.	Холост. и дѣвицъ.		Состоящ. въ бракѣ.		Вдовые.		Разведенные.		Не указавш. сем. сост.		Всего.	
	муж.	жен.	муж.	жен.	муж.	жен.	муж.	жен.	муж.	жен.	муж.	жен.
Отъ 15 до 16 лѣтъ	99,98	99,50	0,02	0,42	—	0,03	—	0,03	—	0,02	100,00	100,00
„ 17—19 „	98,36	92,78	1,57	6,99	0,04	0,09	—	0,09	0,03	0,05	100,00	100,00
„ 20—29 „	65,43	52,84	33,88	45,10	0,46	1,37	0,07	0,48	0,16	0,21	100,00	100,00
„ 30—39 „	19,16	19,84	78,91	72,50	1,45	6,58	0,31	0,93	0,17	0,15	100,00	100,00
„ 40—49 „	8,74	12,38	87,05	68,82	3,63	17,75	0,45	0,85	0,13	0,20	100,00	100,00
„ 50—59 „	6,50	9,90	85,36	54,10	7,45	35,07	0,54	0,67	0,15	0,26	100,00	100,00
„ 60 и болѣе	6,24	9,80	73,35	27,21	19,52	62,02	0,43	0,44	0,46	0,53	100,00	100,00

Въ пригородныхъ мѣстностяхъ.

Въ процентахъ.

Возрастн. группы.	Холост. и дѣвицъ.		Состоящ. въ бракѣ.		Вдовые.		Разведенные.		Не указавш. сем. сост.		Всего.	
	муж.	жен.	муж.	жен.	муж.	жен.	муж.	жен.	муж.	жен.	муж.	жен.
Отъ 15 до 16 лѣтъ.	100,00	99,43	—	0,57	—	—	—	—	—	—	100,00	100,00
„ 17—19 „	98,84	81,38	1,16	18,46	—	—	—	0,16	—	—	100,00	100,00
„ 20—29 „	59,42	20,99	39,99	77,65	0,51	0,88	0,03	0,45	0,05	0,03	100,00	100,00
„ 30—39 „	7,87	5,52	90,93	89,94	1,06	4,09	0,12	0,35	0,02	0,10	100,00	100,00
„ 40—49 „	3,60	3,74	94,22	82,33	2,05	13,26	0,13	0,62	—	0,05	100,00	100,00
„ 50—59 „	1,67	3,73	92,18	65,22	5,75	30,38	0,33	0,49	0,07	0,18	100,00	100,00
„ 60 и болѣе	1,70	3,00	82,17	35,62	15,86	61,03	0,18	0,07	0,09	0,28	100,00	100,00

Здѣсь обращаетъ вниманіе рѣзкая разница въ распредѣленіи по семейному состоянію населенія городскихъ участковъ съ одной стороны и пригородныхъ мѣстностей—съ другой. Тогда какъ въ городскомъ населеніи дѣвицы въ возрастѣ 20—29 лѣтъ (наиболѣе благопріятномъ для замужества) составляютъ еще 52, 84% всего женскаго населенія, въ пригородныхъ мѣстностяхъ ихъ только 20, 99%. Въ слѣдующемъ возрастѣ (30—39 лѣтъ) процентъ незамужнихъ уже не великъ и въ городскихъ участкахъ (19,84), но все же онъ почти въ 4 раза превышаетъ относительное число дѣвицъ этого возраста въ пригородныхъ мѣстностяхъ (5,52%). Соотвѣтственно этому и процентъ замужнихъ въ возрастѣ 20—29 лѣтъ достигаетъ въ пригородныхъ мѣстностяхъ 77, 65, тогда какъ городскіе участки даютъ только 45,10% замужнихъ въ этомъ возрастѣ. Въ слѣдующей возрастной группѣ замужнихъ въ городскомъ населеніи уже 72,50%. Поздніе браки женщинъ составляютъ общее явленіе жизни большихъ городовъ. Въ отношеніи мужского населенія столь рѣзкой

разницы между городскими участками и пригородными мѣстностями не замѣчается, хотя во всѣхъ возрастахъ процентъ женатыхъ въ пригородахъ выше, нежели въ городскихъ участкахъ, что указываетъ на меньшую склонность городского населенія къ вступленію въ бракъ сравнительно съ внѣгородскими жителями.

Грамотныхъ, по переписи 1897 г., оказалось въ городѣ Варшавѣ 53,47% всего населенія. Процентное распредѣленіе ихъ въ связи съ поломъ въ городскихъ участкахъ, пригородныхъ мѣстностяхъ и въ г. Варшавѣ вообще представляется въ слѣдующемъ видѣ:

	м.	ж.	Об. п.
Въ г. Варшавѣ	58,30	48,61	53,47
Въ городскихъ участкахъ . . .	60,10	50,48	55,23
Въ пригородныхъ мѣстностяхъ .	42,10	25,18	34,91

Въ 1882 году грамотные мужчины составляли (въ городскихъ участкахъ) 57,19%, а женщины 44,65%. Такимъ образомъ за 15 лѣтъ грамотность какъ мужского, такъ въ особенности женскаго населенія города нѣсколько повысилась. По отдѣльнымъ возрастнымъ группамъ грамотные (10-лѣтняго возраста и старше) распредѣлялись, по даннымъ переписи 1897 г., слѣдующимъ образомъ:

Возрасты:	Въ процентахъ.					
	Въ г. Варшавѣ.		Въ городскихъ уч.		Въ пригор. мѣстн.	
	м.	ж.	м.	ж.	м.	ж.
10—19	71,52	63,45	73,53	66,39	45,76	43,14
20—29	71,01	63,63	72,64	65,17	61,29	39,86
30—39	71,87	56,75	74,13	58,89	47,00	30,83
40—49	72,14	53,73	74,42	55,94	45,44	25,50
50—59	64,67	49,16	67,26	51,31	34,89	20,23
60—69	62,36	47,43	64,63	49,20	32,89	20,75
70—79	60,49	47,74	62,73	49,88	31,43	14,77
80—89	58,24	46,93	62,19	49,45	25,00	21,14
90 лѣтъ и болѣе	48,44	36,14	49,12	40,14	42,86	5,26
Неизв. возраста	61,74	48,34	62,55	48,48	20,00	33,33

Рѣзкій подъемъ относительной цифры грамотныхъ мужчинъ въ возрастѣ 20—29 лѣтъ пригородныхъ мѣстностей слѣдуетъ приписать тому обстоятельству, что четвертую часть мужского населенія ихъ составляютъ войска, среди которыхъ процентъ грамотныхъ значительно выше, нежели среди сельскаго населенія вообще.

О степени грамотности отдѣльныхъ сословныхъ группъ даетъ понятіе слѣдующая таблица:

Сословія:	Въ процентахъ.								
	Въ г. Варшавѣ.			Въ городскихъ уч.			Въ пригородн. мѣстн.		
	м.	ж.	Об. п.	м.	ж.	Об. п.	м.	ж.	Об. п.
Дворяне пот. и личные	88,35	88,88	88,64	88,47	88,99	88,76	83,09	82,49	82,81
Лица духовнаго званія	93,96	84,36	90,81	94,87	84,91	91,34	87,50	72,73	84,75
Городскія сословія	57,26	46,39	51,39	59,29	48,18	53,50	35,31	24,36	29,98
Сельскія сословія	51,79	37,45	45,43	52,48	39,00	46,22	47,89	22,07	39,39
Иностр. подданные	70,86	71,12	71,76	74,35	75,47	74,93	41,37	33,53	37,35
Прочія сословія	65,95	52,04	59,51	66,67	52,55	60,17	48,65	47,62	45,57

Такимъ образомъ, первое мѣсто въ отношеніи грамотности принадлежитъ лицамъ духовнаго званія, которымъ почти не уступаютъ дворяне потомственные и личные. Довольно высоко развита грамотность среди иностранныхъ подданныхъ. Городскіе сословія немногимъ въ этомъ отношеніи опередили сельскія, гдѣ грамотность, по сравненію съ губерніями Европейской Россіи, слѣдуетъ признать весьма высокой даже среди населенія пригородныхъ мѣстностей. Если разсматривать грамотность въ связи съ національностью, то здѣсь, какъ показываетъ приводимая ниже таблица, наиболѣе грамотнымъ оказывается великорусское населеніе; весьма близко къ нему стоятъ нѣмцы. Евреи являются наименѣе грамотными среди главнѣйшихъ народностей, составляющихъ населеніе Варшавы.

Языки.	Въ г. Варшавѣ.			Въ городск. уч.			Въ пригор. мѣстн.		
	м.	ж.	Об. п.	м.	ж.	Об. п.	м.	ж.	Об. п.
Великорусскій	73,17	71,35	72,71	73,90	71,08	73,34	69,97	60,98	69,20
Малорусскій	58,12	49,21	57,93	59,51	50,57	59,30	50,31	33,33	50,11
Бѣлорусскій	71,29	48,48	69,81	69,87	50,79	68,61	91,94	—	—
Польскій	60,22	54,36	57,08	63,18	57,06	59,88	33,43	26,21	29,80
Нѣмецкій	71,89	69,69	70,73	75,72	73,93	74,76	48,40	33,65	41,01
Еврейскій	47,00	30,28	38,36	47,95	31,06	39,20	28,30	13,35	20,93

Среди грамотнаго населенія перепись 1897 г. насчитала 14% лицъ мужского пола и 9%—женскаго пола, получившихъ образованіе выше начальнаго. По различнымъ типамъ учебныхъ заведеній лица эти распредѣлялись слѣдующимъ образомъ:

Учебныя заведенія:	Въ г. Варшавѣ.		Въ город. уч.		Въ пригор. мѣстн.	
	м.	ж.	м.	ж.	м.	ж.
Университеты и другіе высш. уч. зав. .	2,25	0,08	2,38	0,08	0,52	0,03
Спец. и техн. высшія уч. зав.	0,45	0,01	0,48	0,01	—	—
Спец. среднія уч. зав.	1,04	0,17	1,13	0,18	—	—
Среднія уч. завед.	10,02	8,80	10,48	8,95	4,15	5,09
Высшія военныя	0,09	—	0,09	—	—	—
Среднія военныя	0,65	—	0,70	—	—	—
Всего	14,50	9,06	15,26	9,22	4,67	5,12

Распредѣленіе населенія г. Варшавы по занятіямъ представляетъ, какъ и въ каждомъ крупномъ городѣ, большое разнообразіе. По главнѣйшимъ группамъ занятій все населеніе города распредѣляется слѣдующимъ образомъ (въ процентахъ):

Группы занятій.	Въ г. Варшавѣ		Въ гор. участкахъ.		Въ пригор. мѣстн.	
	Все населеніе Об. пола.	На 100 самостоят. прих. член. семей.	Все населеніе Об. пола.	На 100 самостоят. прих. член. семей.	Все населеніе Об. пола.	На 100 самостоят. прих. член. семей.
1. Сельское и лѣсн. хозяйство.	0,52	143	0,34	129	2,40	169
2. Промышл. обрабат. и горный промыселъ	34,40	144	34,30	139	35,52	204
3. Передвиженіе и сообщенія .	6,26	225	6,20	220	6,84	288
4. Торговля	18,33	207	19,38	206	7,23	249
5. Вооруженныя силы	5,90	8	4,87	9	16,62	5
6. Администрація, сословная и общ. служба и своб. проф.	6,37	129	6,80	128	1,89	207
7. Дѣятельность и служба частная, прислуга, поденщики.	20,12	76	19,75	69	24,06	179
8. Личн. и обезпеч. средства, содерж. отъ казны и частн. лицъ.	7,03	72	7,23	72	4,98	165
9. Неопредѣлен. и неизв. занятія.	1,07	91	1,13	93	0,46	53
Итого.	100,00	116	100,00	114	100,00	129

Оказывается такимъ образомъ, что по числу лицъ, получающихъ средства къ жизни отъ той или другой группы занятій, какъ въ городскихъ участкахъ, такъ и въ пригородныхъ мѣстностяхъ, стоитъ промышленность обрабатывающая. Слѣдующее за ней мѣсто занимаетъ частная служба, въ особенности поденная работа и служба въ качествѣ всякаго рода прислуги, которая питаетъ 24,06% населенія пригородныхъ мѣстностей и 19,75% жителей городскихъ участковъ. Изъ остальныхъ группъ занятій (если не считать вооруженныхъ силъ) въ городскихъ участкахъ выдѣляется торговля (19,38%), административная и сословная служба и свободныя профессіи (6,80%), передвиженіе и сообщеніе (6,20%). Весьма значительный процентъ населенія (7,23%) живетъ на личныя, а также казенныя или общественныя средства. Въ пригородныхъ мѣстностяхъ торговля является источникомъ средствъ для значительно меньшаго числа лицъ (7,23%), а относительное число лицъ, получающихъ пропитаніе отъ занятій по передвиженію и сообщенію, почти одинаково съ такою же группою въ городскихъ участкахъ (6,84%). Что касается сельскаго хозяйства, то даже въ пригородныхъ мѣстностяхъ процентъ лицъ, живущимъ имъ, крайне невеликъ (2,40), а въ городскихъ участкахъ онъ составляетъ всего 0,34 всего населенія. Почти однородную картину представляетъ и распредѣленіе по группамъ занятій **самостоятельныхъ лицъ**:

Группы занятій.	Лица самостоятельныя.								
	Въ г. Варшавѣ.			Въ гор. участкахъ.			Въ пригор. мѣстн.		
	м.	ж.	Об. п.	м.	ж.	Об. п.	м.	ж.	Об. п.
1. Сельское и лѣсное хозяйство	0,57	0,22	0,46	0,43	0,09	0,32	1,77	4,01	2,04
2. Промышл. обрабат. и горный промыселъ .	35,66	18,16	30,39	36,63	17,99	30,72	27,22	23,28	26,74
3. Передвиженіе и сообщенія	5,83	0,23	4,14	5,97	0,23	4,15	4,57	0,19	4,04
4. Торговля	13,90	10,47	12,87	15,07	10,43	13,60	3,77	11,56	4,72
5. Вооруженныя силы	16,82	—	11,76	14,01	—	9,57	41,34	—	36,31
6. Администрація, сословная и общ. служба и своб. проф.	6,66	4,44	5,99	7,26	4,54	6,40	1,40	1,48	1,41
7. Дѣятельность и служба частная, прислуга, поденщики	14,05	48,91	24,55	13,84	48,96	24,97	15,92	47,51	19,76
8. Личн. и обезпеч. средства, содерж. отъ казны и частн. лицъ	5,56	15,75	8,63	5,77	16,00	9,01	3,73	8,34	4,29
9. Неопредѣлен. и неизв. занятія.	0,95	1,82	1,21	1,02	1,76	1,26	0,28	3,63	0,69
Итого	100,00	100,00	100,00	100,00	100,00	100,00	100,00	100,00	100,00

Сравнивая по группамъ занятій мужское и женское населеніе города, легко видѣть, что преобладающимъ занятіемъ самостоятельно зарабатывающихъ женщинъ является служба въ качествѣ прислуги и поденная работа, тогда какъ мужчины преимущественно заняты въ обрабатывающей промышленности. Весьма любопытно распредѣленіе самостоятельно заработывающихъ лицъ того и другого пола по возрастамъ:

Возрасты:	Въ г. Варшавѣ вообще.		Въ гор. участкахъ.		Въ пригор. мѣстн.	
	м.	ж.	м.	ж.	м.	ж.
12 л. и моложе.	1,02	2,32	1,10	2,32	0,35	2,34
12—13 лѣтъ	1,32	3,07	1,42	3,06	0,48	3,35
15—16 „	2,83	6,48	3,02	6,47	1,19	6,66
17—19 „	5,85	12,66	6,19	12,66	2,88	12,73
20—39 „	60,91	44,55	59,40	44,89	74,03	34,71
40—59 „	21,71	20,45	22,29	20,24	16,65	26,69
60 и болѣе л.	6,27	10,32	6,48	10,21	4,41	13,52
Неизв. возр.	0,09	0,15	0,10	0,15	0,01	—
Итого	100,00	100,00	100,00	100,00	100,00	100,00

Эти данныя подтверждаютъ тотъ фактъ, что женщины вообще ранѣе мужчинъ начинаютъ самостоятельно заработывать: въ возрастѣ до 20 лѣтъ самостоятельныхъ лицъ въ женскомъ населеніи оказалось 24,53%, тогда какъ въ мужскомъ населеніи процентъ ихъ достигаетъ лишь 11,12.

Лицъ, страдающихъ **физическими недостатками**, въ г. Варшавѣ оказалось 1.669, что на каждую тысячу населенія составляетъ менѣе 3 человѣкъ (2,4). По роду физическихъ недостатковъ лица эти распредѣлялись слѣдующимъ образомъ:

	Слѣпорожденныхъ.	Ослѣпшихъ.	Итого слѣпыхъ.	Глухонѣмыхъ.	Нѣмыхъ.	Умалишенныхъ.	Всѣхъ.
Мужчинъ	116	80	196	314	51	454	1.015
Женщинъ	102	109	211	239	49	155	654
Обоего пола	218	189	407	553	100	609	1.669

Болѣе всего оказалось умалишенныхъ,—въ особенности, въ мужскомъ населеніи; слѣдующее затѣмъ мѣсто занимаютъ глухонѣмые, которыхъ и абсолютно и относительно болѣе среди мужчинъ, нежели среди женщинъ. Ослѣпшихъ, наоборотъ, болѣе въ женскомъ населеніи, нежели въ мужскомъ, что, несомнѣнно, слѣдуетъ объяснять бо́льшимъ числомъ достигшихъ преклонной старости женщинъ сравнительно съ мужчинами: это подтверждается тѣмъ, что въ возрастѣ до 60 лѣтъ число ослѣпшихъ мужчинъ и женщинъ почти одинако (50 и 53). Послѣднее мѣсто среди физическихъ недостатковъ занимаетъ нѣмота.

Въ заключеніе краткаго обзора главнѣйшихъ результатовъ переписи 1897 г. по г. Варшавѣ приводимъ данныя, показывающія распредѣленіе населенія г. Варшавы по **хозяйствамъ.** Взаимное отношеніе различныхъ типовъ хозяйствъ, а также средняя величина каждаго типа представляется въ слѣдующемъ видѣ:

Виды хозяйствъ.	Въ г. Варшавѣ.		Въ городскихъ уч.		Въ пригор. мѣстн.	
	% отн. къ общ. числу.	На 1 хоз. прих. лицъ.	% отн. къ общ. числу.	На 1 хоз. прих. лицъ.	% отн. къ общ. числу.	На 1 хоз. прих. лицъ.
Хозяйства лицъ, связ. родствомъ .	89,15	5,8	88,63	5,9	93,99	4,6
„ лицъ одинокихъ	9,46	2,3	9,95	2,3	4.94	1,6
„ лицъ несвяз. родствомъ .	1,02	7,8	1,10	7,9	0,25	3,1
„ учрежденій	0,37	101,4	0,32	101,9	0,82	99,5
Итого	100,00	5,8	100,00	5,9	100,00	5,2

Изъ этой таблицы видно, что какъ въ городскихъ участкахъ, такъ и въ пригородныхъ мѣстностяхъ преобладающее мѣсто принадлежитъ хозяйствамъ лицъ, связанныхъ родствомъ. Хозяйства одинокихъ лицъ въ городскихъ участкахъ составляютъ 9,95% общаго числа всѣхъ хозяйствъ, а въ пригородахъ лишь 4,94%, хозяйства лицъ несвязанныхъ родствомъ 1,10%—въ городскихъ участкахъ и 0,25% въ пригородныхъ мѣстностяхъ. Средняя величина одного хозяйства 5,9 челов. въ городѣ и 5,2—въ пригородахъ.

По числу семейныхъ членовъ хозяйства лицъ, связанныхъ родствомъ, распредѣлялись такимъ образомъ:

	Изъ 2-хъ лицъ.	Изъ 3-хъ лицъ.	Изъ 4-хъ лицъ.	Изъ 5 лицъ.	Изъ 6—10 лицъ.	Изъ 11 и болѣе лицъ.	Итого.
Въ г. Варшавѣ вообще	18,45	18,96	18,43	15,77	27,57	0,82	100,00
Въ городскихъ участкахъ	18,43	18,84	18,16	15,70	27,99	0,88	100,00
Въ пригородн. мѣстностяхъ . . .	18,60	20,06	20,78	16,37	23,93	0,26	100,00

Здѣсь обращаетъ вниманіе довольно равномѣрное распредѣленіе въ городскихъ участкахъ и въ пригородныхъ мѣстностяхъ различныхъ видовъ семейныхъ хозяйствъ. Число крупныхъ хозяйствъ (изъ 6 и болѣе лицъ) вообще сравнительно весьма не велико; уже хозяйства изъ 5 лицъ нѣсколько уступаютъ по своей относительной численности хозяйствамъ изъ 2-хъ, 3-хъ или 4-хъ лицъ. Преобладающимъ типомъ въ городскихъ участкахъ являются хозяйства изъ 3-хъ семейныхъ членовъ, въ пригородныхъ мѣстностяхъ—изъ 4-хъ. Крупныхъ хозяйствъ въ городскихъ участкахъ относительно болѣе, чѣмъ въ пригородныхъ мѣстностяхъ, что, быть можетъ, слѣдуетъ приписать значительному числу живущихъ въ городѣ евреевъ, хозяйства которыхъ, по числу семейныхъ членовъ, значительно превышаютъ хозяйства прочихъ національностей.

В. Солнцевъ.

10 Ноября 1904 г.

ПЕРВАЯ ВСЕОБЩАЯ ПЕРЕПИСЬ НАСЕЛЕНІЯ РОССІЙСКОЙ ИМПЕРІИ, 1897 г.

ИЗДАНІЕ ЦЕНТРАЛЬНАГО СТАТИСТИЧЕСКАГО КОМИТЕТА МИНИСТЕРСТВА ВНУТРЕННИХЪ ДѢЛЪ.

ПОДЪ РЕДАКЦІЕЮ Н. А. ТРОЙНИЦКАГО.

LI. Г. ВАРШАВА.

1904.

Участки города.	Пространство въ □ саженяхъ.	Наличное населеніе.			Населенія на 1.000 □ саженъ приходится.	Въ числѣ наличнаго населенія было:		% грамотныхъ въ населеніи.
		м. п.	ж. п.	Обоего пола.		Временно пребывавшихъ въ мѣстѣ переписи.	Иностранныхъ подданныхъ.	
1	2	3	4	5	6	7	8	9
Городскіе участки:								
1. Замковый	383.645	26.997	28.211	55.208	143,77	1.007	929	61,1%
2. Соборный	326.439	21.075	20.571	41.646	127,75	1.187	273	59,5%
3. Мостовскій	328.233	29.114	31.286	60.400	184,15	416	1.038	54,2%
4. Бѣлянскій	735.583	23.073	25.248	48.321	65,65	548	49	44,5%
5. Повонзковскій	497.437	26.025	26.520	52.545	107,73	173	221	36,9%
6. Товарный	395.459	21.148	21.260	42.408	107,36	122	534	49,5%
7. Вольскій	303.432	27.473	30.391	57.864	190,97	364	1.229	53,7%
8. Іерусалимскій	203.323	23.408	28.358	51.766	255,00	399	471	57,4%
9. Лазенковскій	759.211	33.518	24.369	57.887	76,27	1.164	947	60,6%
10. Новосвѣтскій	371.210	21.823	26.419	48.242	130,03	1.185	1.135	71,1%
11. Мокотовскій	474.427	23.968	26.821	50.789	107,15	672	1.153	69,6%
12. Прагскій	2.050.000	30.312	26.801	57.113	27,86	348	467	45,6%
Итого	6.828.399	307.934	316.255	624.189	91,42	7.585	8.446	55,2%
Пригородныя мѣстности	—*)	34.203	25.300	59.503	—	775	988	34,9%
Всего въ городѣ	—	342.137	341.555	683.692	—	8.360	9.434	53,5%

*) Пространство пригородныхъ мѣстностей не опредѣлено.

Составъ наличнаго населенія обоего пола.

Участки города.	По мѣсту рожденія.					По сословіямъ.						
	Всего обоего пола вмѣстѣ съ иностран. поддан.	Въ томъ числѣ уроженцы:				Дворяне потомственные, дворяне личные, чиновники не изъ дворянъ.	Духовенство.	Купцы.	Мѣщане.	Крестьяне.	Иностранные подданные.	Остальныя сословія.
		Мѣстные.	Другихъ уѣздовъ Варшавской губерніи.	Другихъ губерній.	Другихъ государствъ.							
1	2	3	4	5	6	7	8	9	10	11	12	13
1. Замковый	55.208	27.022	7.818	18.828	1.540	3.689	81	615	34.545	14.668	929	681
2. Соборный	41.646	21.419	5.363	14.116	748	1.855	185	447	28.750	9.572	273	564
3. Мостовскій	60.400	32.057	8.533	18.668	1.142	2.406	32	614	41.379	14.798	1.038	133
4. Бѣлянскій	48.321	28.418	3.620	16.098	185	383	—	554	44.166	3.140	49	29
5. Повонзковскій	52.545	31.499	5.972	14.685	389	459	4	147	43.482	7.679	221	553
6. Товарный	42.408	22.838	8.224	10.679	667	2.525	—	39	23.124	16.026	534	160
7. Вольскій	57.864	32.787	8.276	15.715	1.086	4.319	30	472	39.991	11.721	1.229	102
8. Іерусалимскій	51.766	29.408	6.295	15.280	783	6.284	24	450	36.732	7.688	471	117
9. Лазенковскій	57.887	21.214	7.499	27.803	1.371	8.657	108	178	21.865	25.670	947	462
10. Новосвѣтскій	48.242	21.103	7.612	17.824	1.703	11.084	78	346	21.018	14.116	1.135	465
11. Мокотовскій	50.789	19.696	7.823	21.908	1.362	13.450	88	176	18.018	17.286	1.153	618
12. Прагскій	57.113	26.932	10.051	19.478	652	2.942	51	70	32.139	20.995	467	449
Итого	624.189	314.393	87.086	211.082	11.628	58.053	681	4.108	385.209	163.359	8.446	4.333
Пригородныя мѣстности	59.503	21.776	18.088	18.943	696	1.181	59	40	33.814	23.145	988	276
Всего въ городѣ	683.692	336.169	105.174	230.025	12.324	59.234	740	4.148	419.023	186.504	9.434	4.609

По родному языку.					По вѣроисповѣданіямъ.							
Великорусскій съ Малорусскимъ и Бѣлорусскимъ.	Другіе, преобладающіе въ городѣ.			Остальные.	Православные съ единовѣрцами.	Старообрядцы и уклоняющіеся отъ православія.	Римско-католики.	Протестанты разныхъ исповѣданій.	Магометане.	Іудеи.	Остальные.	
	Польскій.	Еврейскій.	Нѣмецкій.								Христіане.	Не христіане.
14	15	16	17	18	19	20	21	22	23	24	25	26
3.585	44.671	6.000	554	398	3.534	22	42.401	1.159	98	7.942	52	—
3.636	25.561	11.575	560	314	3.378	27	23.056	991	12	14.112	69	1
3.178	37.892	17.478	1.445	407	1.960	21	32.861	2.038	18	23.468	33	1
1.801	9.928	36.290	258	44	390	29	4.961	150	9	42.781	1	—
1.419	15.826	34.529	632	139	1.229	15	13.986	1.055	8	36.244	6	2
900	32.802	7.697	859	150	992	—	31.696	1.500	6	8.210	4	—
2.427	36.190	17.980	1.076	191	2.104	37	29.457	2.290	1	23.970	5	—
1.518	27.690	21.852	562	144	913	7	22.392	1.048	2	27.398	6	—
15.398	36.424	3.655	1.229	1.181	15.542	110	35.101	2.329	161	4.610	32	2
2.344	42.810	1.833	921	334	2.332	4	40.540	1.921	19	3.388	37	1
7.509	39.308	2.267	1.025	680	7.237	55	38.242	2.109	113	2.988	41	4
7.066	33.204	15.383	816	644	7.176	79	32.872	1.401	142	15.436	5	2
50.781	382.306	176.539	9.937	4.626	46.787	406	347.565	17.991	589	210.547	291	13
8.982	39.263	8.538	1.380	1.340	9.525	107	38.855	2.238	167	8.602	4	5
59.763	421.569	185.077	11.317	5.966	56.312	513	386.420	20.229	756	219.149*)	295	18

*) Въ томъ числѣ караимовъ 21.

I. Наличное населеніе и населеніе постоянное.

Участки города.	Наличное населеніе.								Постоянное населеніе.					
	Русскіе подданные.				Иностранные подданные.				Русскіе и иностранные подданные.					Въ томъ числѣ во временномъ отсутствіи.
	Изъ постояннаго населенія.		Временно пребывавшіе въ мѣстѣ переписи.		Изъ постояннаго населенія.		Временно пребывавшіе въ мѣстѣ переписи.		Изъ постояннаго населенія.		Временно пребывавшіе въ мѣстѣ переписи.		ВСЕГО.	ВСЕГО.	
	м.	ж.	м.	ж.	м.	ж.	м.	ж.	м.	ж.	м.	ж.	Обоего пола.	Обоего пола.	м. ж.
1	2	3	4	5	6	7	8	9	10	11	12	13	14 15 16	17 18 19	20 21
Г. ВАРШАВА	332.477	333.676	5.116	2.989	4.410	4.769	134	121	336.887	338.445	5.250	3.110	342.137 341.555 683.692	342.452 339.710 682.162	5.565 1.265
Городскіе участки	299.476	308.933	4.395	2.939	3.931	4.264	132	119	303.407	313.197	4.527	3.058	307.934 316.255 624.189	306.371 314.431 620.802	2.964 1.234
1. Замковый	25.880	27.411	662	326	447	463	8	11	26.327	27.874	670	337	26.997 28.211 55.208	26.719 27.981 54.700	392 107
2. Соборный	20.072	20.155	882	264	102	130	19	22	20.174	20.285	901	286	21.075 20.571 41.646	20.449 20.349 40.798	275 64
3. Мостовскій	28.315	30.641	232	174	562	466	5	5	28.877	31.107	237	179	29.114 31.286 60.400	29.135 31.203 60.338	258 96
4. Бѣлянскій	22.782	24.946	262	282	27	18	2	2	22.809	24.964	264	284	23.073 25.248 48.321	23.004 25.016 48.020	195 52
5. Повонзковскій	25.806	26.345	103	70	116	105	—	—	25.922	26.450	103	70	26.025 26.520 52.545	26.024 26.492 52.516	102 42
6. Товарный	20.805	20.963	45	61	283	235	15	1	21.088	21.198	60	62	21.148 21.260 42.408	21.208 21.252 42.460	120 54
7. Вольскій	26.704	29.578	170	183	592	626	7	4	27.296	30.204	177	187	27.473 30.391 57.864	27.474 30.290 57.764	178 86
8. Іерусалимскій	23.013	27.889	185	208	209	256	1	5	23.222	28.145	186	213	23.408 28.358 51.766	23.398 28.233 51.631	176 88
9. Лазенковскій	32.230	23.561	856	293	427	505	5	10	32.657	24.066	861	303	33.518 24.369 57.887	33.217 24.222 57.439	560 156
10. Новосвѣтскій	20.814	25.185	509	599	452	606	48	29	21.266	25.791	557	628	21.823 26.419 48.242	21.489 25.978 47.467	223 187
11. Мокотовскій	23.218	25.775	278	365	463	661	9	20	23.681	26.436	287	385	23.968 26.821 50.789	23.934 26.639 50.573	253 203
12. Прагскій	29.837	26.484	211	114	251	193	13	10	30.088	26.677	224	124	30.312 26.801 57.113	30.320 26.776 57.096	232 99
Пригородныя мѣстности	33.001	24.743	721	50	479	505	2	2	33.480	25.248	723	52	34.203 25.300 59.503	36.081 25.279 61.360	2.601 31

II. Распредѣленіе населенія по хозяйствамъ и составъ таковыхъ.

Участки города. / Категоріи хозяйствъ.	Общее число всѣхъ хозяйствъ.	ВЪ НИХЪ: М.	ВЪ НИХЪ: Ж.	Х О З Я Й Х о з я й с т в а. Число хозяйствъ, состоящихъ: Изъ 2 лицъ.	Изъ 3 лицъ.	Изъ 4 лицъ.	Изъ 5 лицъ.	Изъ 6—10 лицъ.	Изъ 11 и болѣе лицъ.
1	2	3	4	5	6	7	8	9	10
Г. ВАРШАВА	117.193	342.137	341.555	19.276	19.813	19.259	16.477	28.805	857
Городскіе участки	105.745	307.934	316.255	17.274	17.654	17.022	14.715	26.229	829
1. Замковый	10.231	26.997	28.211	1.923	1.705	1.573	1.325	1.926	27
2. Соборный	6.718	21.075	20.571	1.077	1.047	1.031	877	1.605	55
3. Мостовскій	10.292	29.114	31.286	1.657	1.814	1.713	1.532	2.620	74
4. Бѣлянскій	6.869	23.073	25.248	712	901	1.005	1.032	2.689	171
5. Повонзковскій	8.671	26.025	26.520	1.146	1.313	1.522	1.399	2.777	92
6. Товарный	7.444	21.148	21.260	1.171	1.299	1.265	1.190	2.052	52
7. Вольскій	9.571	27.473	30.391	1.484	1.607	1.565	1.316	2.639	115
8. Іерусалимскій	8.374	23.408	28.358	1.232	1.332	1.318	1.088	2.474	110
9. Лазенковскій	8.681	33.518	24.369	1.567	1.538	1.343	1.127	1.698	31
10. Новосвѣтскій	9.085	21.823	26.419	1.755	1.597	1.297	1.037	1.475	25
11. Мокотовскій	9.680	23.968	26.821	1.926	1.821	1.636	1.210	1.554	24
12. Прагскій	10.129	30.312	26.801	1.624	1.680	1.754	1.582	2.720	53
Пригородныя мѣстности	11.453	34.203	25.300	2.002	2.159	2.237	1.762	2.576	28

Участки города. / Категоріи хозяйствъ.	Х О З Я Й С Т В А. Хозяйства лицъ одинокихъ. Безъ наемныхъ работниковъ и прислуги. Мужскихъ.	Безъ наемныхъ работниковъ и прислуги. Женскихъ.	Имѣющихъ наемныхъ работниковъ или прислугу въ числѣ: 1	2 и 3	4 и 5	6—10	11 и болѣе.	Итого хозяйствъ лицъ одинокихъ.	Въ нихъ. м.	Въ нихъ. ж.
1	23	24	25	26	27	28	29	30	31	32
Г. ВАРШАВА	5.782	3.096	1.747	364	73	23	1	11.086	13.481	11.775
Городскіе участки	5.486	2.891	1.694	352	73	23	1	10.520	12.986	11.380
1. Замковый	872	460	184	46	5	4	1	1.572	2.026	1.569
2. Соборный	452	224	125	29	7	2	—	839	1.021	764
3. Мостовскій	389	280	95	13	7	2	—	786	953	884
4. Бѣлянскій	171	50	42	11	—	—	—	274	409	238
5. Повонзковскій	230	104	29	6	—	1	—	370	608	536
6. Товарный	234	99	42	4	2	—	—	381	542	411
7. Вольскій	341	232	109	31	4	5	—	722	892	872
8. Іерусалимскій	346	213	142	27	1	—	—	729	844	937
9. Лазенковскій	548	308	236	45	24	1	—	1.162	1.359	1.330
10. Новосвѣтскій	809	369	346	105	21	6	—	1.656	1.960	1.776
11. Мокотовскій	716	376	294	24	2	1	—	1.413	1.586	1.479
12. Прагскій	378	176	50	11	—	1	—	616	786	584
Пригородныя мѣстности	296	205	53	12	—	—	—	566	495	395

Участки города. / Категоріи хозяйствъ.	Итого.	Въ нихъ лицъ: Принадлежащихъ къ составу семействъ. м.	Принадлежащихъ къ составу семействъ. ж.	Постороннихъ. м.	Постороннихъ. ж.	ВСЕГО. м.	ВСЕГО. ж.	Хозяйства, имѣющія наемныхъ работниковъ или прислугу въ числѣ: 1	2 и 3	4 и 5	6—10	11 и болѣе.
1	11	12	13	14	15	16	17	18	19	20	21	22
Г. ВАРШАВА	104.487	223.889	246.345	58.959	76.461	282.848	322.806	21.330	8.047	739	298	23
Городскіе участки	93.723	201.165	222.956	57.373	74.995	258.538	297.951	20.101	7.855	708	287	23
1. Замковый	8.479	16.069	18.551	6.556	7.347	22.625	25.898	1.578	641	70	25	—
2. Соборный	5.692	12.265	13.781	4.048	5.271	16.313	19.052	1.334	606	75	27	2
3. Мостовскій	9.410	20.535	22.606	5.899	7.096	26.434	29.702	1.954	636	51	34	4
4. Бѣлянскій	6.510	16.802	17.939	4.771	6.608	21.573	24.547	2.164	818	40	21	—
5. Повонзковскій	8.249	19.595	20.561	4.923	5.308	24.518	25.869	1.110	257	11	7	1
6. Товарный	7.029	15.514	17.442	4.408	3.380	19.922	20.822	876	205	15	10	—
7. Вольскій	8.726	19.373	21.242	5.543	7.621	24.916	28.863	1.936	926	99	40	6
8. Іерусалимскій	7.554	17.456	19.165	4.653	7.904	22.109	27.069	2.390	902	65	18	2
9. Лазенковскій	7.304	14.461	16.260	3.912	5.934	18.373	22.194	1.464	647	64	22	—
10. Новосвѣтскій	7.186	13.308	15.718	4.903	7.288	18.211	23.006	1.795	1.030	133	51	5
11. Мокотовскій	8.171	14.923	17.720	3.996	7.201	18.919	24.921	2.426	900	56	21	2
12. Прагскій	9.413	20.864	21.971	3.761	4.037	24.625	26.008	1.074	287	29	11	1
Пригородныя мѣстности	10.764	22.724	23.389	1.586	1.466	24.310	24.855	1.229	192	31	11	—

Участки города. / Категоріи хозяйствъ.	Ч А С Т Н Ы Я. Хозяйства лицъ, не связанныхъ родствомъ: артели, отдѣльно отъ хозяевъ живущіе рабочіе и прислуга и т. п. Число хозяйствъ, состоящихъ изъ: 2—5 лицъ.	6—10 лицъ.	11—20 лицъ.	21—50 лицъ.	Болѣе 50 лицъ.	Итого.	Въ нихъ. м.	Въ нихъ. ж.	Общее число хозяйствъ частныхъ.	Въ нихъ. м.	Въ нихъ. ж.	Хозяйства учрежденій: казенныхъ, общественныхъ и другихъ — богадѣленъ, пріютовъ, закрытыхъ учебныхъ заведеній, казармъ, монастырей и пр. Число хозяйствъ.	Въ нихъ: м.	Въ нихъ: ж.
1	33	34	35	36	37	38	39	40	41	42	43	44	45	46
Г. ВАРШАВА	727	280	93	85	11	1.196	6.398	2.879	116.769	302.727	337.460	429	39.410	4.095
Городскіе участки	715	276	92	73	11	1.167	6.342	2.844	105.410	277.866	312.175	335	30.068	4.080
1. Замковый	103	47	5	5	—	160	626	279	10.211	25.277	27.746	20	1.720	465
2. Соборный	107	12	6	26	4	155	981	418	6.686	18.315	20.234	32	2.760	337
3. Мостовскій	45	22	9	2	—	78	423	159	10.274	27.810	30.745	18	1.304	541
4. Бѣлянскій	42	21	9	10	2	84	912	302	6.868	22.894	25.087	1	179	161
5. Повонзковскій	24	16	5	—	—	45	214	82	8.664	25.340	26.487	7	685	33
6. Товарный	15	7	6	2	—	30	226	25	7.440	20.690	21.258	4	458	2
7. Вольскій	68	25	6	6	1	106	392	309	9.554	26.200	30.044	17	1.273	347
8. Іерусалимскій	53	18	10	4	—	85	377	169	8.368	23.330	28.175	6	78	183
9. Лазенковскій	58	22	7	7	1	95	474	294	8.561	20.206	23.818	120	13.312	551
10. Новосвѣтскій	131	42	17	9	2	201	894	566	9.043	21.065	25.348	42	758	1.071
11. Мокотовскій	35	22	7	—	—	64	265	108	9.648	20.770	26.508	32	3.198	313
12. Прагскій	34	22	5	2	1	64	558	133	10.093	25.969	26.725	36	4.343	76
Пригородныя мѣстности	12	4	1	12	—	29	56	35	11.359	24.861	25.285	94	9.342	15

IIa. Численность населенія по десятилѣтнимъ возрастнымъ группамъ.

Участки города. / Группы возрастовъ.	Дѣти моложе года. м.	Дѣти моложе года. ж.	Отъ 1 года до 9 лѣтъ включительно. м.	Отъ 1 года до 9 лѣтъ включительно. ж.	10—19 м.	10—19 ж.	20—29 м.	20—29 ж.	30—39 м.	30—39 ж.	40—49 м.	40—49 ж.
1	2	3	4	5	6	7	8	9	10	11	12	13
Г. ВАРШАВА	9.192	8.968	64.612	64.759	62.413	70.407	91.800	68.775	49.915	51.862	29.696	30.964
Городскіе участки	8.090	7.930	58.336	58.532	57.889	65.815	78.616	64.583	45.747	47.895	27.359	28.717
1. Замковый	657	629	4.500	4.543	4.731	5.228	6.638	5.742	4.446	4.568	2.706	2.834
2. Соборный	513	476	3.660	3.669	4.295	4.427	5.249	4.166	3.279	3.037	1.898	1.901
3. Мостовскій	824	736	5.817	5.896	5.884	6.396	6.246	6.567	4.716	4.765	2.707	2.773
4. Бѣлянскій	606	616	5.322	5.300	5.328	6.379	4.163	5.216	3.240	3.265	1.965	1.866
5. Повонзковскій	793	754	6.091	5.981	5.476	5.768	4.924	4.589	3.734	3.715	2.272	2.459
6. Товарный	737	735	4.841	4.775	3.772	4.072	3.946	3.720	3.574	3.406	2.127	1.959
7. Вольскій	780	743	5.551	5.744	5.949	6.687	5.653	6.159	4.133	4.358	2.422	2.672
8. Іерусалимскій	634	683	4.881	4.831	5.251	6.599	4.470	6.218	3.440	4.000	2.102	2.371
9. Лазенковскій	546	570	4.182	4.167	3.960	4.682	16.727	5.113	3.490	3.857	2.147	2.383
10. Новосвѣтскій	530	492	3.480	3.673	4.504	5.101	4.551	6.101	3.636	4.337	2.277	2.640
11. Мокотовскій	565	555	3.826	3.787	3.817	5.219	7.557	6.449	3.649	4.433	2.185	2.565
12. Прагскій	905	941	6.185	6.166	4.922	5.257	8.492	4.543	4.410	4.154	2.551	2.294
Пригородныя мѣстности	1.102	1.038	6.276	6.227	4.524	4.592	13.184	4.192	4.168	3.967	2.337	2.247

Участки города. / Группы возрастовъ.	50—59 м.	50—59 ж.	60—69 м.	60—69 ж.	70—79 м.	70—79 ж.	80—89 м.	80—89 ж.	90—99 м.	90—99 ж.	100—109 м.	100—109 ж.	110 и болѣе. м.	110 и болѣе. ж.	Неизвѣстнаго возраста. м.	Неизвѣстнаго возраста. ж.	ИТОГО. м.	ИТОГО. ж.	ИТОГО. Обоего пола.
1	14	15	16	17	18	19	20	21	22	23	24	25	26	27	28	29	30	31	32
Г. ВАРШАВА	19.085	23.617	10.470	14.102	3.910	6.219	716	1.385	63	159	1	7	—	—	264	331	342.137	341.555	683.692
Городскіе участки	17.589	21.981	9.722	13.225	3.630	5.840	640	1.262	57	142	—	5	—	—	259	328	307.934	316.255	624.189
1. Замковый	1.750	2.216	1.032	1.467	430	722	69	190	10	20	—	2	—	—	28	50	26.997	28.211	55.208
2. Соборный	1.210	1.371	677	943	225	434	44	102	3	10	—	—	—	—	22	35	21.075	20.571	41.646
3. Мостовскій	1.663	2.190	873	1.286	315	545	53	92	2	14	—	—	—	—	14	26	29.114	31.286	60.400
4. Бѣлянскій	1.362	1.411	772	788	247	312	23	51	4	2	—	1	—	—	41	41	23.073	25.248	48.321
5. Повонзковскій	1.530	1.754	829	1.019	292	377	61	70	4	13	—	—	—	—	19	21	26.025	26.520	52.545
6. Товарный	1.268	1.396	630	780	196	329	44	73	4	10	—	—	—	—	9	5	21.148	21.260	42.408
7. Вольскій	1.689	2.108	858	1.242	371	539	50	111	4	9	—	—	—	—	13	19	27.473	30.391	57.864
8. Іерусалимскій	1.383	1.874	832	1.102	315	508	57	118	5	11	—	—	—	—	38	43	23.408	28.358	51.766
9. Лазенковскій	1.348	1.845	759	1.099	276	499	53	115	5	12	—	—	—	—	25	27	33.518	24.369	57.887
10. Новосвѣтскій	1.506	2.018	880	1.281	365	597	68	140	6	16	—	—	—	—	20	23	21.823	26.419	48.242
11. Мокотовскій	1.280	1.962	718	1.170	299	543	57	102	6	15	—	2	—	—	9	19	23.968	26.821	50.789
12. Прагскій	1.600	1.836	862	1.048	299	435	61	98	4	10	—	—	—	—	21	19	30.312	26.801	57.113
Пригородныя мѣстности	1.496	1.636	748	877	280	379	76	123	6	17	1	2	—	—	5	3	34.203	25.300	59.503

IIIб. Распредѣленіе населенія по полу, возрасту (по годамъ) и грамотности.

Участки города. / Возрастъ по годамъ.	Городъ Варшава.				Городскіе участки.				Пригородныя мѣстности.			
	Всего населенія.		Въ томъ числѣ грамотныхъ.		Всего населенія.		Въ томъ числѣ грамотныхъ.		Всего населенія.		Въ томъ числѣ грамотныхъ.	
	м.	ж.	м.	ж.	м.	ж.	м.	ж.	м.	ж.	м.	ж.
1	2	3	4	5	6	7	8	9	10	11	12	13
Дѣти мол. 1 г.	9.192	8.968	—	—	8.090	7.930	—	—	1.102	1.038	—	—
1	8.270	7.670	—	—	7.390	6.853	—	—	880	817	—	—
2	8.101	8.321	—	—	7.274	7.478	—	—	827	843	—	—
3	8.185	7.980	—	—	7.359	7.232	—	—	826	748	—	—
4	7.182	7.207	136	6	6.481	6.507	136	—	701	700	—	6
5	6.823	7.072	691	733	6.147	6.398	683	739	676	674	8	14
6	7.039	7.181	1.252	1.018	6.387	6.511	1.219	995	652	670	33	23
7	6.624	6.603	2.149	1.825	6.008	5.999	2.080	1.772	616	604	69	53
8	6.364	6.710	2.912	2.716	5.782	6.109	2.810	2.627	582	601	102	89
9	6.024	6.015	3.380	3.059	5.508	5.445	3.233	2.918	516	570	147	141
1—9	64.612	64.759	10.520	9.377	58.336	58.532	10.161	9.051	6.276	6.227	359	326
10	6.567	6.735	4.186	3.973	5.934	6.204	3.957	3.783	633	531	229	190
11	5.552	5.641	3.841	3.553	5.068	5.198	3.646	3.379	484	443	195	174
12	6.095	6.664	4.242	4.212	5.573	6.104	4.007	3.993	522	560	235	219
13	5.660	6.104	4.021	4.032	5.208	5.632	3.832	3.832	452	472	189	200
14	6.222	6.668	4.489	4.348	5.754	6.193	4.272	4.143	468	475	217	205
15	6.163	6.923	4.489	4.509	5.740	6.489	4.283	4.317	423	434	206	192
16	6.995	8.277	5.209	5.388	6.574	7.835	4.983	5.164	421	442	226	224
17	6.560	7.840	4.895	4.948	6.183	7.387	4.699	4.724	377	453	196	224
18	6.723	8.417	4.866	5.159	6.326	7.978	4.671	4.974	397	439	195	185
19	5.876	7.138	4.398	4.553	5.529	6.795	4.216	4.386	347	343	182	167
10—19	62.413	70.407	44.636	44.675	57.889	65.815	42.566	42.695	4.524	4.592	2.070	1.980
20	6.272	8.844	4.653	5.668	5.898	8.390	4.457	5.480	374	454	196	188
21	12.762	6.283	8.296	4.185	10.513	6.006	7.046	4.063	2.249	277	1.250	122
22	13.888	7.893	9.539	5.124	11.009	7.440	7.620	4.924	2.879	453	1.919	200
23	13.357	6.688	9.378	4.354	10.730	6.282	7.615	4.198	2.627	406	1.763	156
24	13.052	7.303	9.291	4.686	10.739	6.825	7.772	4.494	2.313	478	1.519	192
25	7.648	6.646	5.660	4.249	6.793	6.244	5.158	4.092	855	402	502	157
26	7.152	7.499	5.237	4.680	6.592	7.032	4.958	4.501	560	467	279	179
27	6.325	5.779	4.730	3.622	5.840	5.418	4.488	3.485	485	361	242	137
28	6.323	6.929	4.632	4.125	5.842	6.375	4.399	3.920	481	554	233	205
29	5.021	4.911	3.769	3.067	4.660	4.571	3.591	2.932	361	340	178	135
20—29	91.800	68.775	65.185	43.760	78.616	64.583	57.104	42.089	13.184	4.192	8.081	1.671
30	7.269	8.875	5.116	4.937	6.591	8.090	4.814	4.703	678	785	302	234
31	4.436	4.047	3.327	2.316	4.131	3.809	3.170	2.237	305	238	157	79
32	5.593	5.998	4.017	3.470	5.129	5.529	3.811	3.315	464	469	206	155
33	5.303	5.184	3.840	2.950	4.891	4.781	3.645	2.830	412	403	195	120
34	4.627	5.080	3.314	2.812	4.233	4.724	3.132	2.701	394	356	182	111
35	4.522	4.826	3.238	2.783	4.177	4.505	3.073	2.686	345	321	165	97
36	5.662	6.113	4.049	3.463	5.161	5.632	3.789	3.312	501	481	260	151
37	4.501	4.069	3.211	2.254	4.116	3.736	3.035	2.157	385	333	176	97
38	4.617	4.838	3.257	2.677	4.191	4.434	3.060	2.557	426	404	197	120
39	3.385	2.832	2.503	1.768	3.127	2.665	2.384	1.709	258	177	119	59
30—39	49.915	51.862	35.872	29.430	45.747	47.895	33.913	28.207	4.168	3.967	1.959	1.223
40	4.718	5.944	3.320	3.093	4.273	5.406	3.128	2.968	445	538	192	125
41	2.301	2.027	1.743	1.204	2.153	1.927	1.660	1.171	151	100	83	33
42	3.477	3.480	2.551	1.919	3.205	3.209	2.428	1.842	272	271	123	77
43	2.726	2.699	2.015	1.467	2.557	2.532	1.918	1.421	169	167	97	46
44	2.992	2.944	2.196	1.511	2.731	2.720	2.071	1.440	261	224	125	71
45	3.125	3.120	2.255	1.714	2.859	2.895	2.140	1.658	266	225	115	56
46	3.284	3.231	2.316	1.692	3.051	3.021	2.209	1.646	233	210	107	46
47	2.434	2.333	1.742	1.276	2.259	2.181	1.656	1.230	175	152	86	46
48	2.787	3.282	1.947	1.742	2.547	3.031	1.868	1.690	240	251	79	52
49	1.849	1.904	1.337	1.019	1.724	1.795	1.282	998	125	109	55	21
40—49	29.696	30.964	21.422	16.637	27.359	28.717	20.360	16.064	2.337	2.247	1.062	573
50	3.179	4.913	1.943	2.238	2.892	4.482	1.862	2.162	287	431	81	76
51	1.526	1.553	1.052	865	1.425	1.482	1.004	847	101	71	48	18
52	2.281	2.770	1.528	1.426	2.124	2.595	1.477	1.389	157	175	51	37
53	1.886	2.087	1.233	1.038	1.738	1.958	1.168	1.008	148	129	65	30
54	1.943	2.366	1.274	1.211	1.807	2.201	1.225	1.176	136	165	49	35
55	1.838	2.202	1.149	1.011	1.674	2.041	1.104	984	164	161	45	27
56	2.455	2.860	1.530	1.400	2.228	2.670	1.451	1.360	227	190	79	40
57	1.443	1.699	947	844	1.348	1.592	910	823	95	107	37	21
58	1.466	1.974	926	977	1.338	1.837	888	944	128	137	38	33
59	1.068	1.193	760	599	1.015	1.123	741	585	53	70	19	14
50—59	19.085	23.617	12.342	11.609	17.589	21.981	11.830	11.278	1.496	1.636	512	331
60	2.273	3.576	1.314	1.577	2.077	3.279	1.258	1.526	196	297	56	51
61	859	933	556	453	818	898	542	446	41	35	14	7
62	1.184	1.566	781	842	1.121	1.489	761	821	63	77	20	21
63	1.066	1.215	715	608	1.011	1.156	693	594	55	59	22	14
64	1.006	1.280	663	625	933	1.209	632	605	73	71	31	20
65	950	1.264	580	595	871	1.181	553	581	79	83	27	14
66	1.109	1.491	664	700	1.016	1.420	636	686	93	71	28	14
67	891	1.166	527	533	815	1.085	501	514	76	81	26	19
68	698	972	441	454	646	909	424	440	52	63	17	14
69	434	639	288	302	414	599	283	294	20	40	5	8
60—69	10.470	14.102	6.529	6.689	9.722	13.225	6.283	6.507	748	877	246	182
70	949	1.697	505	665	864	1.557	498	650	85	140	7	15
71	345	454	238	228	326	438	228	226	19	16	10	2
72	484	713	309	385	449	679	295	377	35	34	14	8
73	390	543	260	305	365	521	248	300	25	22	12	5
74	320	556	199	274	300	529	192	271	20	27	7	3
75	400	657	242	321	373	618	228	316	27	39	14	5
76	372	576	231	277	349	537	222	273	23	39	9	4
77	288	427	159	220	263	405	151	215	25	22	8	5
78	227	406	134	191	213	377	131	185	14	29	3	6
79	135	190	88	103	128	179	84	100	7	11	4	3
70—79	3.910	6.219	2.365	2.969	3.630	5.840	2.277	2.913	280	379	88	56
80	262	502	146	202	227	445	138	189	35	57	8	13
81	67	119	41	67	59	116	38	67	8	3	3	—
82	83	171	55	93	80	160	54	90	3	11	1	3
83	71	110	49	55	67	100	46	54	4	10	3	1
84	75	122	40	58	64	117	39	58	11	5	1	—
85	46	102	29	58	43	96	29	57	3	6	—	1
86	50	88	25	40	45	77	23	36	5	11	2	4
87	30	67	17	31	29	56	16	27	1	11	1	4
88	22	63	11	27	19	59	11	27	3	4	—	—
89	10	41	4	19	7	36	4	19	3	5	—	—
80—89	716	1.385	417	650	640	1.262	398	624	76	123	19	26
90	20	69	8	15	19	58	7	15	1	11	1	—
91	6	7	2	3	5	7	2	3	1	—	—	—
92	6	21	4	11	5	19	4	10	1	2	—	1
93	10	10	7	4	9	9	6	4	1	1	1	—
94	3	7	1	3	3	7	1	3	—	—	—	—
95	6	15	4	11	5	14	3	11	1	1	1	—
96	4	13	2	7	4	12	2	7	—	1	—	—
97	2	8	1	3	2	7	1	3	—	1	—	—
98	4	8	2	1	3	8	2	1	1	—	—	—
99	2	1	—	--	2	1	—	—	—	—	—	—
90—99	63	159	31	58	57	142	28	57	6	17	3	1
100	1	5	—	1	—	4	—	1	1	1	—	—
101	—	—	—	—	—	—	—	—	—	—	—	—
102	—	—	—	—	—	—	—	—	—	—	—	—
103	—	1	—	—	—	—	—	—	—	1	—	—
104	—	—	—	—	—	—	—	—	—	—	—	—
105	—	—	—	—	—	—	—	—	—	—	—	—
106	—	1	—	1	—	1	—	1	—	—	—	—
107	—	—	—	—	—	—	—	—	—	—	—	—
108	—	—	—	—	—	—	—	—	—	—	—	—
109	—	—	—	—	—	—	—	—	—	—	—	—
100—109	1	7	—	2	—	5	—	2	1	2	—	—
110 и болѣе.	—	—	—	—	—	—	—	—	—	—	—	—
Неизв. возр.	264	331	163	160	259	328	162	159	5	3	1	1
Итого . . .	**342.137**	**341.555**	**199.482**	**166.016**	**307.934**	**316.255**	**185.082**	**159.646**	**34.203**	**25.300**	**14.400**	**6.370**

IIIб. *(Продолженіе).* Распредѣленіе населенія по полу, возрасту (по годамъ) и грамотности.

Участки города. / Возрастъ по годамъ.	Замковый.				Соборный.				Мостовскій.				Бѣлянскій.			
	Всего населенія.		Въ томъ числѣ грамотныхъ.		Всего населенія.		Въ томъ числѣ грамотныхъ.		Всего населенія.		Въ томъ числѣ грамотныхъ.		Всего населенія.		Въ томъ числѣ грамотныхъ.	
	м.	ж.	м.	ж.	м.	ж.	м.	ж.	м.	ж.	м.	ж.	м.	ж.	м.	ж.
1	2	3	4	5	6	7	8	9	10	11	12	13	14	15	16	17
Дѣти мол. 1 г.	657	629	—	—	513	476	—	—	824	736	—	—	606	616	—	—
1	537	554	—	—	500	392	—	—	767	701	—	—	593	570	—	—
2	553	604	—	—	394	461	—	—	769	748	—	—	675	626	—	—
3	569	559	—	—	470	443	—	—	724	766	—	—	721	672	—	—
4	469	493	—	—	377	430	—	—	640	630	43	—	607	600	—	—
5	571	454	83	75	373	423	59	53	580	628	51	37	536	603	95	73
6	491	510	95	102	424	418	90	68	641	638	123	106	626	606	135	65
7	431	451	162	153	369	386	141	149	592	596	202	184	512	556	166	138
8	461	487	237	236	372	382	217	179	580	644	291	314	558	570	245	201
9	418	431	259	267	381	334	263	209	524	545	307	276	494	497	207	228
1—9	4.500	4.543	836	833	3.660	3.669	770	658	5.817	5.896	1.017	917	5.322	5.300	848	705
10	462	516	330	340	417	393	319	264	574	584	406	368	535	580	286	302
11	384	409	293	279	350	356	273	254	483	483	380	318	420	473	256	256
12	407	474	315	329	429	444	327	320	505	572	374	369	530	548	324	282
13	396	456	301	317	399	384	311	293	512	541	374	395	446	521	285	291
14	501	474	391	370	425	433	330	299	589	624	419	423	495	592	302	293
15	479	508	390	372	418	426	330	298	561	615	411	427	582	653	357	315
16	518	636	440	468	522	538	411	372	703	766	536	516	612	749	393	320
17	509	592	419	450	459	514	363	349	709	780	528	517	608	767	385	345
18	573	634	454	474	492	523	366	350	667	787	500	500	615	870	386	365
19	502	529	404	411	384	416	299	305	581	644	442	435	485	626	311	285
10—19	4.731	5.228	3.737	3.810	4.295	4.427	3.329	3.104	5.884	6.396	4.370	4.268	5.328	6.379	3.285	3.054
20	567	678	441	498	430	544	327	365	661	816	510	514	524	854	352	405
21	743	524	568	367	593	383	405	267	641	631	442	403	424	540	290	259
22	883	625	659	434	661	454	479	311	600	745	459	505	444	659	322	306
23	884	576	664	426	620	396	436	278	622	680	438	430	398	529	283	289
24	786	605	610	431	646	454	436	299	711	687	492	441	340	571	246	284
25	587	549	483	393	482	413	354	278	582	644	429	387	430	461	311	225
26	647	635	520	420	525	463	401	307	641	736	481	460	478	463	344	227
27	556	527	444	368	510	374	400	261	647	547	486	318	419	360	311	183
28	540	600	425	415	420	405	321	246	610	648	452	372	439	479	321	244
29	445	423	344	311	362	280	280	199	531	433	390	260	267	300	201	152
20—29	6.638	5.742	5.158	4.063	5.249	4.166	3.839	2.811	6.246	6.567	4.579	4.090	4.163	5.216	2.981	2.574
30	608	795	461	526	455	528	337	356	669	823	486	503	517	625	371	231
31	419	377	344	260	316	229	248	150	475	443	368	260	237	225	175	98
32	485	517	367	335	338	324	279	210	499	556	386	332	382	409	275	181
33	466	418	366	272	380	305	278	198	525	510	374	290	329	290	231	129
34	428	450	354	288	291	264	227	181	461	455	335	251	282	326	199	153
35	430	420	316	261	312	286	251	191	408	454	295	266	333	306	224	146
36	483	559	393	376	349	383	262	239	544	556	391	309	348	332	251	145
37	396	354	313	219	304	250	236	161	413	321	314	179	291	265	207	116
38	386	408	300	262	313	283	242	177	426	400	303	200	311	295	217	133
39	345	270	283	177	221	185	177	119	296	247	225	137	210	192	145	97
30—39	4.446	4.568	3.497	2.976	3.279	3.037	2.537	1.982	4.716	4.765	3.477	2.727	3.240	3.265	2.295	1.429
40	397	522	303	335	283	348	210	209	348	506	299	254	330	389	226	169
41	215	203	160	148	150	122	120	84	222	165	172	99	131	114	95	46
42	348	282	279	174	240	220	184	137	321	284	230	152	217	219	154	84
43	252	232	198	143	188	161	153	107	245	251	167	128	181	178	130	65
44	276	248	202	135	192	198	159	125	261	283	202	140	215	171	171	60
45	266	247	212	220	204	203	160	118	259	280	195	157	216	214	155	84
46	299	297	221	176	187	203	142	107	371	286	222	144	204	182	139	70
47	250	220	194	132	147	142	108	87	234	228	176	119	164	130	117	60
48	229	299	162	193	188	210	143	116	253	309	185	155	179	186	127	76
49	174	284	126	125	119	94	97	61	193	181	136	96	128	83	97	33
40—49	2.706	2.834	2.057	1.781	1.898	1.901	1.476	1.151	2.707	2.773	1.984	1.444	1.965	1.866	1.411	747
50	278	428	177	239	190	287	134	152	281	396	189	202	241	335	148	94
51	156	182	118	120	94	97	75	59	138	137	93	68	132	86	86	31
52	224	240	159	146	143	153	111	90	199	260	132	139	146	157	95	54
53	173	213	127	123	113	118	80	65	173	223	123	111	125	105	72	35
54	166	217	118	129	150	154	115	92	182	226	117	111	136	118	87	43
55	152	203	110	123	109	123	76	69	153	199	102	74	143	146	87	36
56	209	260	156	146	159	155	112	87	201	270	132	138	148	167	90	51
57	142	167	110	108	96	108	70	60	120	157	85	74	96	99	67	29
58	151	188	108	109	85	114	64	64	124	204	90	94	118	133	72	50
59	99	118	69	79	71	62	54	33	92	118	67	56	77	65	54	19
50—59	1.750	2.216	1.252	1.322	1.210	1.371	891	771	1.663	2.190	1.130	1.067	1.362	1.411	858	442
60	210	325	134	173	161	239	99	127	177	331	104	132	217	238	123	58
61	97	111	81	53	60	72	38	42	59	92	38	42	66	59	37	17
62	112	140	91	85	81	93	56	50	127	147	77	81	83	81	43	29
63	118	121	91	68	61	68	44	39	93	116	57	43	60	66	42	16
64	110	142	84	87	54	86	40	51	78	126	52	60	81	72	45	23
65	78	140	51	77	71	88	46	52	80	103	55	41	75	66	42	16
66	103	151	67	80	77	108	45	55	84	133	57	59	72	78	41	22
67	79	145	57	75	57	88	44	49	76	102	47	44	54	4	25	11
68	78	122	62	70	36	56	27	23	59	78	41	36	40	58	22	12
69	47	70	33	36	19	45	12	26	40	58	28	22	24	25	15	5
60—69	1.032	1.467	751	804	677	943	451	514	873	1.286	556	560	772	788	435	209
70	89	174	51	84	58	108	41	47	83	139	41	57	87	106	42	18
71	45	65	35	29	18	38	12	21	35	45	24	23	22	22	13	3
72	45	80	34	45	12	45	8	30	44	75	29	41	33	35	16	11
73	37	65	28	37	24	43	16	29	33	48	23	22	17	27	8	9
74	43	75	25	41	24	39	20	21	20	49	11	23	18	24	7	8
75	44	68	31	43	28	45	18	18	30	44	17	19	22	35	6	6
76	31	63	20	29	26	35	14	20	21	50	14	24	13	24	3	9
77	49	71	26	30	15	27	9	18	17	45	12	30	19	18	4	4
78	37	41	22	14	13	32	8	21	22	31	13	14	8	15	5	3
79	10	20	7	16	7	22	3	13	10	19	4	5	8	6	6	1
70—79	430	722	279	368	225	434	149	238	315	545	188	258	247	312	110	72
80	22	63	12	34	16	34	14	15	11	31	7	17	15	20	6	3
81	3	27	2	16	3	8	1	4	6	8	5	4	3	4	1	2
82	11	16	8	10	6	14	5	6	13	16	7	6	—	7	—	1
83	5	21	4	10	7	10	6	3	9	6	7	4	2	4	1	2
84	7	24	4	12	7	5	5	3	5	6	4	2	—	5	—	2
85	2	11	1	5	2	8	2	5	3	12	2	7	1	3	—	—
86	4	8	2	5	1	8	1	5	4	7	2	1	2	5	1	1
87	5	10	2	4	2	10	2	6	1	2	—	1	—	—	—	—
88	7	6	5	4	—	3	—	1	1	3	—	1	—	1	—	—
89	3	4	2	2	—	2	—	1	—	1	—	—	—	2	—	2
80—89	69	190	42	102	44	102	36	49	53	92	34	43	23	51	9	13
90	3	9	1	2	1	2	1	—	1	4	—	1	1	2	—	—
91	2	—	1	—	—	—	—	—	—	1	—	1	—	—	—	—
92	1	4	1	3	—	2	—	1	—	1	—	—	—	—	—	—
93	1	3	—	2	—	—	—	—	—	—	—	—	1	—	—	—
94	—	—	—	—	—	1	—	—	—	—	—	—	—	—	—	—
95	—	1	—	1	1	1	1	1	—	2	—	1	1	—	—	—
96	1	2	1	1	—	2	—	2	1	3	1	2	1	—	—	—
97	—	—	—	—	—	1	—	1	—	1	—	1	—	—	—	—
98	2	1	2	—	—	1	—	—	—	2	—	—	—	—	—	—
99	—	—	—	—	1	—	—	—	—	—	—	—	—	—	—	—
90—99	10	20	6	9	3	10	2	5	2	14	1	6	4	2	—	—
100	—	1	—	—	—	—	—	—	—	—	—	—	—	1	—	—
101	—	—	—	—	—	—	—	—	—	—	—	—	—	—	—	—
102	—	—	—	—	—	—	—	—	—	—	—	—	—	—	—	—
103	—	—	—	—	—	—	—	—	—	—	—	—	—	—	—	—
104	—	—	—	—	—	—	—	—	—	—	—	—	—	—	—	—
105	—	—	—	—	—	—	—	—	—	—	—	—	—	—	—	—
106	—	1	—	1	—	—	—	—	—	—	—	—	—	—	—	—
107	—	—	—	—	—	—	—	—	—	—	—	—	—	—	—	—
108	—	—	—	—	—	—	—	—	—	—	—	—	—	—	—	—
109	—	—	—	—	—	—	—	—	—	—	—	—	—	—	—	—
100—109	—	2	—	1	—	—	—	—	—	—	—	—	—	1	—	—
110 и болѣе.	—	—	—	—	—	—	—	—	—	—	—	—	—	—	—	—
Неизв возр.	28	50	22	31	22	35	14	15	14	26	9	16	41	41	26	17
Итого . . .	**26.997**	**28.211**	**17.637**	**16.100**	**21.075**	**20.571**	**13.494**	**11.298**	**29.114**	**31.286**	**17.345**	**15.396**	**23.073**	**25.248**	**12.258**	**9.262**

IIIб. *(Продолженіе).* Распредѣленіе населенія по полу, возрасту (по годамъ) и грамотности.

Участки города. / Возрастъ по годамъ.	Повонзковскій.				Товарный.				Вольскій.				Іерусалимскій.			
	Всего населенія.		Въ томъ числѣ грамотныхъ.		Всего населенія.		Въ томъ числѣ грамотныхъ.		Всего населенія.		Въ томъ числѣ грамотныхъ.		Всего населенія.		Въ томъ числѣ грамотныхъ.	
	м.	ж.	м.	ж.	м.	ж.	м.	ж.	м.	ж.	м.	ж.	м.	ж.	м.	ж.
1	2	3	4	5	6	7	8	9	10	11	12	13	14	15	16	17
Дѣти мол. 1 г.	793	754	—	—	737	735	—	—	780	743	—	—	634	683	—	—
1	798	700	—	—	625	600	—	—	676	615	—	—	615	513	—	—
2	749	786	—	—	629	677	—	—	668	764	—	—	602	580	—	—
3	789	716	—	—	631	583	—	—	657	702	—	—	645	606	—	—
4	703	687	—	—	549	511	—	—	629	636	15	—	507	542	—	—
5	604	642	66	65	514	519	35	40	595	619	55	77	517	538	111	109
6	697	644	109	51	501	538	63	75	600	680	117	97	506	532	125	118
7	631	580	166	94	493	469	153	125	605	602	217	179	506	532	201	185
8	554	650	187	151	469	477	214	210	575	583	286	219	493	545	264	272
9	566	576	225	177	430	401	270	250	546	543	323	271	490	443	321	247
1—9	6.091	5.981	753	538	4.841	4.775	735	700	5.551	5.744	1.013	843	4.881	4.831	1.022	931
10	595	637	302	221	422	459	269	277	571	557	386	364	496	576	335	365
11	503	509	259	188	398	375	315	245	487	534	328	330	444	485	311	315
12	530	580	293	229	388	446	267	307	549	594	394	387	494	571	358	375
13	496	536	256	222	356	389	278	275	505	557	338	339	483	503	356	357
14	534	562	288	234	388	424	302	293	595	608	457	389	535	632	393	418
15	590	603	317	253	377	394	293	278	600	698	439	428	500	654	391	439
16	572	641	308	259	412	409	326	289	718	818	522	505	606	797	471	537
17	535	591	327	268	373	400	294	107	659	751	494	470	567	748	439	489
18	576	604	311	259	345	407	283	112	692	853	502	515	624	891	464	544
19	545	505	330	231	313	369	254	100	573	717	430	456	502	742	387	458
10—19	5.476	5.768	2.991	2.364	3.772	4.072	2.881	2.283	5.949	6.687	4.290	4.183	5.251	6.599	3.905	4.297
20	524	610	297	283	328	423	252	296	543	870	413	510	500	871	381	547
21	504	442	318	212	446	290	316	216	662	580	494	378	430	575	341	380
22	524	523	329	234	383	414	272	282	675	735	492	446	451	747	377	499
23	517	442	333	209	359	360	258	240	587	556	436	341	408	654	338	441
24	566	462	365	201	357	399	260	254	590	638	443	351	417	626	345	417
25	487	475	305	213	382	339	289	225	579	593	443	383	458	592	366	401
26	542	501	324	204	443	430	319	276	592	646	430	395	478	691	372	427
27	449	371	284	158	438	318	311	206	507	499	392	315	475	503	391	312
28	465	445	280	174	441	438	316	257	543	594	412	359	501	595	388	367
29	346	318	211	105	369	309	272	202	375	448	290	278	352	364	282	243
20—29	4.924	4.589	3.046	1.993	3.946	3.720	2.865	2.454	5.653	6.159	4.245	3.796	4.470	6.218	3.581	4.034
30	524	559	296	184	514	575	356	300	578	757	399	396	506	681	403	428
31	341	334	201	102	286	258	203	140	383	342	300	193	308	302	248	186
32	451	411	275	145	403	421	276	240	470	484	339	294	383	459	290	275
33	372	360	214	123	367	346	262	200	434	442	330	259	366	384	288	250
34	324	409	182	137	318	334	213	184	412	422	296	240	348	378	269	223
35	336	320	189	99	331	293	224	155	371	400	276	236	317	378	249	218
36	425	472	254	156	436	407	301	218	454	508	329	289	377	485	304	293
37	370	309	222	105	328	267	211	125	350	320	247	199	287	303	209	187
38	361	336	215	102	349	307	231	161	385	436	284	245	333	401	275	240
39	230	205	120	73	242	198	170	107	296	247	236	163	215	229	180	163
30—39	3.734	3.715	2.168	1.226	3.574	3.406	2.447	1.830	4.133	4.358	3.036	2.514	3.440	4.000	2.715	2.463
40	383	452	249	136	376	376	253	182	379	521	264	281	337	503	242	283
41	172	191	124	67	163	133	112	70	182	158	134	107	137	135	118	87
42	234	303	154	95	246	222	168	105	275	320	216	199	263	264	206	165
43	210	238	124	68	205	167	145	90	246	229	175	132	206	197	169	126
44	239	247	159	59	236	187	176	90	228	244	175	121	207	211	152	124
45	257	248	175	65	205	181	147	84	287	273	203	153	217	257	158	141
46	261	240	168	69	204	197	142	106	253	307	190	165	232	233	181	140
47	196	179	119	50	166	168	106	80	206	176	151	97	150	180	117	116
48	189	220	116	65	203	217	135	106	235	284	173	136	219	262	176	152
49	131	141	89	34	123	111	93	63	131	160	95	95	134	129	109	82
40—49	2.272	2.459	1.477	708	2.127	1.959	1.477	976	2.422	2.672	1.776	1.486	2.102	2.371	1.628	1.416
50	242	356	115	82	221	318	120	115	304	459	200	212	238	403	157	202
51	118	127	51	42	80	82	55	42	138	143	96	77	117	107	90	64
52	184	218	93	64	154	174	99	80	191	239	136	118	190	215	141	118
53	156	155	87	39	137	112	79	47	144	189	100	92	120	152	88	82
54	173	169	91	42	134	142	80	68	150	203	96	108	136	195	101	112
55	144	158	77	33	118	142	68	55	168	187	108	83	136	176	92	101
56	194	228	112	61	171	161	94	68	230	256	143	127	170	234	114	123
57	129	128	61	28	86	95	43	34	120	134	78	80	97	145	67	78
58	104	132	53	35	98	113	59	48	141	199	97	99	103	152	66	91
59	86	83	45	18	69	57	51	21	103	99	78	56	76	95	64	62
50—59	1.530	1.754	785	444	1.268	1.396	748	578	1.689	2.108	1.132	1.052	1.383	1.874	980	1.033
60	186	249	92	52	162	197	92	96	176	310	107	128	200	304	132	149
61	73	74	34	12	39	43	24	20	68	73	41	42	55	74	37	34
62	98	107	55	31	74	82	50	43	99	162	69	93	83	134	61	80
63	76	94	39	18	67	75	49	33	84	94	53	52	95	94	64	50
64	83	99	42	22	58	74	26	26	83	99	55	49	78	101	54	52
65	68	95	33	21	63	72	34	28	88	113	57	51	87	83	58	43
66	100	119	44	22	67	72	39	39	78	145	49	63	80	111	47	50
67	73	69	39	13	43	71	20	34	74	87	42	42	62	80	36	42
68	47	70	23	19	34	53	27	24	74	103	44	47	57	66	34	34
69	25	43	11	13	23	41	10	15	34	56	22	29	35	55	25	30
60—69	829	1.019	412	223	630	780	371	358	858	1.242	539	596	832	1.102	548	564
70	67	108	31	21	52	81	27	23	97	151	51	65	85	164	53	64
71	25	30	10	6	13	22	8	11	27	33	19	20	23	30	19	19
72	44	52	20	8	25	39	12	13	49	67	34	37	34	53	29	29
73	33	36	12	10	26	28	19	14	33	51	24	29	38	42	27	25
74	22	32	11	6	12	22	5	11	21	44	15	24	28	46	17	22
75	33	34	13	8	21	42	10	15	50	64	32	31	30	55	20	33
76	30	40	11	11	17	35	11	15	38	54	23	25	42	42	27	22
77	20	18	10	4	14	28	9	13	22	28	9	15	13	38	7	19
78	12	18	3	4	9	22	4	10	23	32	14	15	13	31	11	15
79	6	9	3	2	7	10	5	5	11	15	5	10	9	7	7	4
70—79	292	377	124	80	196	329	110	130	371	539	226	271	315	508	217	252
80	21	25	6	1	18	28	9	5	17	44	12	17	24	38	13	15
81	7	8	2	1	3	4	1	1	5	7	3	4	3	11	2	7
82	7	6	3	—	5	12	1	8	4	14	3	8	7	16	5	9
83	6	7	1	3	3	4	1	2	5	12	4	8	3	7	2	5
84	7	7	2	4	5	4	3	2	5	6	2	4	5	13	3	5
85	7	6	6	2	5	7	5	4	4	10	2	7	6	8	4	3
86	3	3	2	1	1	4	—	2	5	5	3	2	6	6	4	4
87	1	2	1	1	—	2	—	—	3	5	1	2	2	6	1	3
88	2	3	—	1	3	4	2	1	1	4	1	2	1	10	1	7
89	—	3	—	—	1	4	—	1	1	4	1	—	—	3	—	3
80—89	61	70	23	14	44	73	22	26	50	111	32	54	57	118	35	61
90	1	6	—	—	1	3	—	1	1	5	—	1	3	4	2	—
91	1	2	—	1	1	1	1	—	1	—	1	—	—	1	—	—
92	1	1	—	—	—	1	—	—	1	1	1	—	—	2	—	1
93	—	1	—	—	—	2	—	1	—	—	—	—	—	1	—	1
94	—	1	—	—	—	1	—	—	1	—	1	—	—	1	—	—
95	—	—	—	—	1	—	—	—	—	1	—	1	—	1	—	—
96	—	1	—	—	—	2	—	2	—	—	—	—	1	1	—	—
97	1	1	—	—	1	—	1	—	—	—	—	—	1	1	—	—
98	—	—	—	—	—	—	—	—	—	2	—	—	—	—	—	—
99	—	—	—	—	—	—	—	—	—	—	—	—	—	—	—	—
90—99	4	13	—	1	4	10	2	4	4	9	3	2	5	11	3	2
100	—	—	—	—	—	—	—	—	—	—	—	—	—	—	—	—
101	—	—	—	—	—	—	—	—	—	—	—	—	—	—	—	—
102	—	—	—	—	—	—	—	—	—	—	—	—	—	—	—	—
103	—	—	—	—	—	—	—	—	—	—	—	—	—	—	—	—
104	—	—	—	—	—	—	—	—	—	—	—	—	—	—	—	—
105	—	—	—	—	—	—	—	—	—	—	—	—	—	—	—	—
106	—	—	—	—	—	—	—	—	—	—	—	—	—	—	—	—
107	—	—	—	—	—	—	—	—	—	—	—	—	—	—	—	—
108	—	—	—	—	—	—	—	—	—	—	—	—	—	—	—	—
109	—	—	—	—	—	—	—	—	—	—	—	—	—	—	—	—
100—109	—	—	—	—	—	—	—	—	—	—	—	—	—	—	—	—
110 и болѣе	—	—	—	—	—	—	—	—	—	—	—	—	—	—	—	—
Неизв. возр.	19	21	10	5	9	5	6	—	13	19	8	8	38	43	23	15
Итого . .	**26.025**	**26.520**	**11.789**	**7.596**	**21.148**	**21.260**	**11.664**	**9.339**	**27.473**	**30.391**	**16.300**	**14.805**	**23.408**	**28.358**	**14.657**	**15.068**

IIIб. *(Продолженіе).* Распредѣленіе населеіня по полу, возрасту (по годамъ) и грамотности.

Участки города. / Возрастъ по годамъ.	Лазенковскій.				Новосвѣтскій.				Мокотовскій.				Прагскій.			
	Всего населенія.		Въ томъ числѣ грамотныхъ.		Всего населенія.		Въ томъ числѣ грамотныхъ.		Всего населенія.		Въ томъ числѣ грамотныхъ.		Всего населенія.		Въ томъ числѣ грамотныхъ.	
	м.	ж.	м.	ж.	м.	ж.	м.	ж.	м.	ж.	м.	ж.	м.	ж.	м.	ж.
1	6	7	8	9	10	11	12	13	14	15	16	17	18	19	20	21
Дѣти мол. 1 г.	546	570	—	—	530	492	—	—	565	555	—	—	905	941	—	—
1	574	494	—	—	412	468	—	—	472	458	—	—	821	788	—	—
2	530	508	—	—	425	414	—	—	479	491	—	—	801	819	—	—
3	505	539	—	—	441	415	—	—	450	469	—	—	757	762	—	—
4	458	478	34	—	368	399	32	—	477	409	12	—	697	692	—	—
5	439	473	28	59	361	425	26	54	403	395	36	49	654	679	38	48
6	448	454	73	81	387	392	109	97	396	426	95	73	670	673	85	62
7	467	429	173	128	346	416	143	178	415	344	209	147	641	638	147	112
8	369	403	173	190	394	400	267	259	366	386	237	223	591	582	192	173
9	392	389	250	232	346	344	268	250	368	409	270	288	553	533	270	223
1—9	4.182	4.167	731	690	3.480	3.673	845	838	3.826	3.787	859	780	6.185	6.166	732	618
10	415	449	295	274	398	413	314	345	417	402	360	339	632	638	355	324
11	403	362	306	274	358	342	317	299	322	388	277	347	516	482	331	274
12	389	457	310	342	401	411	353	342	390	436	344	388	561	571	348	323
13	394	413	331	325	381	422	345	369	356	412	323	354	484	498	334	295
14	387	402	322	335	429	430	388	373	394	461	362	407	482	551	318	309
15	375	460	302	368	458	501	433	440	358	509	333	431	442	468	287	268
16	419	556	354	433	579	674	527	571	433	679	383	570	480	572	312	324
17	388	549	321	422	530	574	490	487	413	599	371	517	433	522	268	303
18	404	569	331	450	494	679	436	562	378	682	332	570	466	479	306	273
19	386	465	321	350	476	655	434	537	356	651	319	526	426	476	285	292
10—19	3.960	4.682	3.193	3.573	4.504	5.101	4.037	4.325	3.817	5.219	3.404	4.449	4.922	5.257	3.144	2.985
20	444	569	360	440	525	763	462	618	402	832	354	694	450	560	308	310
21	3.222	482	1.930	380	390	566	347	468	1.091	596	752	501	1.367	397	843	232
22	3.446	593	2.108	443	432	720	382	586	1.171	727	872	584	1.339	498	869	294
23	3.309	482	2.177	355	469	560	406	443	1.235	627	945	496	1.322	420	901	250
24	3.280	535	2.262	406	422	674	374	5 1	1.211	687	938	542	1.413	487	1.001	277
25	1.132	507	835	385	487	611	423	497	626	614	530	475	561	446	390	230
26	610	585	454	408	499	647	437	506	511	729	435	579	626	506	441	292
27	450	474	347	340	436	520	378	403	470	534	404	427	483	391	340	194
28	446	467	341	305	495	593	414	458	424	635	380	492	518	476	349	231
29	388	419	303	290	396	447	351	352	416	468	367	348	413	362	300	192
20—29	16.727	5.113	11.117	3.752	4.551	6.101	3.974	4.882	7.557	6.449	5.977	5.138	8.492	4.543	5.742	2.502
30	523	621	387	415	549	736	472	546	491	706	415	511	657	684	431	307
31	294	288	224	182	339	316	294	246	348	358	303	261	385	337	262	159
32	391	428	283	290	408	495	344	376	413	540	354	398	506	485	343	239
33	368	402	274	255	406	416	356	319	415	472	355	336	463	436	317	199
34	322	367	236	239	283	408	246	299	336	413	288	289	428	498	287	217
35	288	399	228	277	316	448	269	338	344	424	302	321	391	377	250	178
36	395	450	289	300	434	514	358	398	428	488	347	359	488	478	310	230
37	330	327	244	218	320	338	279	247	340	346	286	247	387	336	267	154
38	331	346	229	238	326	411	275	310	275	424	223	311	395	387	266	178
39	248	229	179	156	255	222	196	259	262	219	204	310	310	136	228	117
30—39	3.490	3.857	2.573	2.570	3.636	4.337	3.115	3.275	3.649	4.433	3.092	3.237	4.410	4.154	2.961	1.978
40	329	414	234	273	379	464	309	330	328	474	274	362	404	437	265	154
41	178	156	135	96	191	193	167	150	206	174	185	135	206	183	138	82
42	246	268	176	173	279	295	244	230	240	289	208	224	296	243	209	104
43	193	224	142	158	222	227	200	159	177	211	149	147	232	217	166	98
44	220	231	160	143	198	243	164	174	197	236	170	175	262	221	181	94
45	218	213	164	135	216	273	186	199	248	285	217	205	266	221	168	97
46	251	282	183	165	261	277	218	215	253	271	209	198	275	246	194	91
47	185	203	132	132	178	199	158	150	178	193	139	142	205	163	139	65
48	190	250	150	168	210	301	166	224	203	274	174	201	249	219	161	98
49	137	142	98	91	143	168	114	135	155	158	131	124	156	144	97	59
40—49	2.147	2.383	1.574	1.534	2.277	2.640	1.926	1.966	2.185	2.565	1.856	1.913	2.551	2.294	1.718	942
50	220	342	142	199	224	384	178	255	196	393	159	276	257	381	143	134
51	86	149	63	99	136	133	110	102	116	129	100	94	114	110	67	49
52	171	235	111	143	170	247	149	183	167	249	137	176	185	208	114	78
53	143	171	92	100	136	167	100	126	145	188	122	133	173	165	98	55
54	128	195	95	115	160	198	132	151	28	198	106	135	164	186	87	70
55	127	157	90	83	152	195	120	140	129	184	98	126	143	171	76	61
56	174	212	115	114	197	262	153	190	152	227	120	159	223	238	110	96
57	121	154	84	92	126	150	101	99	88	128	70	90	127	127	74	51
58	86	125	55	73	114	176	86	121	92	162	74	122	122	139	64	38
59	92	105	72	57	91	106	78	77	67	104	58	79	92	111	51	28
50—59	1.348	1.845	919	1.075	1.506	2.018	1.207	1.444	1.280	1.962	1.044	1.390	1.600	1.836	884	660
60	131	244	81	131	163	283	119	199	129	282	98	185	165	277	77	96
61	68	70	48	45	82	71	68	51	66	85	51	63	85	74	45	25
62	82	131	61	74	99	165	82	122	78	137	60	100	105	110	56	33
63	84	96	52	59	104	132	84	94	76	106	67	84	93	94	51	38
64	86	88	59	49	94	127	78	84	67	102	62	67	61	93	35	35
65	68	107	45	65	63	109	48	73	58	116	49	84	72	89	35	30
66	86	131	64	76	93	138	75	94	80	114	60	75	96	120	48	51
67	63	105	41	49	77	106	48	62	75	101	61	65	82	86	41	28
68	45	71	27	37	60	86	47	62	43	83	34	59	73	63	36	17
69	46	56	38	34	45	64	37	45	46	44	37	32	30	42	15	7
60—69	759	1.099	516	619	880	1.281	686	886	718	1.170	579	814	862	1.048	439	360
70	51	121	39	68	67	150	50	90	57	122	42	83	71	133	30	30
71	30	32	23	12	47	51	36	43	19	34	16	28	22	36	13	11
72	43	51	29	38	34	68	26	52	44	67	37	55	42	47	21	18
73	26	51	19	34	43	49	35	39	26	45	23	38	29	36	14	14
74	22	44	16	22	38	55	30	38	31	63	21	41	21	36	14	14
75	20	52	17	28	31	81	24	55	35	64	32	49	29	34	8	11
76	30	45	18	31	39	48	32	33	33	51	31	37	29	50	18	17
77	17	36	9	21	25	38	21	28	23	35	23	25	29	23	12	8
78	20	49	16	27	21	41	13	25	17	42	14	31	18	23	8	6
79	17	18	12	12	20	16	16	11	14	20	12	16	9	17	4	5
70—79	276	499	198	293	365	597	283	414	299	543	251	403	299	435	142	134
80	14	38	11	17	24	57	20	40	18	29	16	18	27	38	12	7
81	6	17	6	11	8	9	4	8	8	10	8	8	4	3	3	1
82	6	14	4	8	10	23	9	19	6	12	6	11	5	10	3	4
83	8	7	5	4	10	3	7	2	4	8	4	7	5	11	4	4
84	4	15	2	7	6	10	5	7	8	11	8	8	5	11	1	2
85	3	6	1	6	3	11	1	7	4	9	4	7	3	5	1	4
86	7	6	3	3	5	9	3	4	3	9	1	7	4	7	1	1
87	5	7	4	5	2	3	2	1	3	5	1	3	5	4	2	1
88	—	4	—	5	—	10	—	3	2	6	2	3	2	5	—	1
89	—	1	—	1	—	5	—	3	1	3	1	2	1	4	—	4
80—89	53	115	36	65	68	140	51	94	57	102	51	74	61	98	27	29
90	1	7	—	4	1	4	1	2	1	7	1	4	4	5	1	—
91	—	—	—	—	—	1	—	1	—	1	—	—	—	—	—	—
92	—	2	—	1	1	3	1	2	1	2	1	2	—	—	—	—
93	2	—	1	—	2	2	1	—	3	—	3	—	—	—	—	—
94	1	—	—	—	1	2	—	2	—	1	—	1	—	—	—	—
95	—	2	—	2	1	3	1	2	—	3	—	3	—	1	—	—
96	—	—	—	—	—	—	—	—	—	—	—	—	—	1	—	—
97	—	—	—	—	—	1	—	—	—	1	—	1	—	1	—	—
98	1	1	—	—	—	—	—	—	—	—	—	—	—	1	—	1
99	—	—	—	—	—	—	—	—	1	—	—	—	—	1	—	—
90—99	5	12	1	7	6	16	4	9	6	15	5	11	4	10	1	1
100	—	—	—	—	—	—	—	—	—	2	—	1	—	—	—	—
101	—	—	—	—	—	—	—	—	—	—	—	—	—	—	—	—
102	—	—	—	—	—	—	—	—	—	—	—	—	—	—	—	—
103	—	—	—	—	—	—	—	—	—	—	—	—	—	—	—	—
104	—	—	—	—	—	—	—	—	—	—	—	—	—	—	—	—
105	—	—	—	—	—	—	—	—	—	—	—	—	—	—	—	—
106	—	—	—	—	—	—	—	—	—	—	—	—	—	—	—	—
107	—	—	—	—	—	—	—	—	—	—	—	—	—	—	—	—
108	—	—	—	—	—	—	—	—	—	—	—	—	—	—	—	—
109	—	—	—	—	—	—	—	—	—	—	—	—	—	—	—	—
100—109	—	—	—	—	—	—	—	—	—	2	—	1	—	—	—	—
110 и болѣе.	—	—	—	—	—	—	—	—	—	—	—	—	—	—	—	—
Неизв. возр.	25	27	14	14	20	23	14	17	9	19	6	12	21	19	10	9
Итого . .	**33.518**	**24.369**	**20.872**	**14.192**	**21.823**	**26.419**	**16.142**	**18.150**	**23.968**	**26.821**	**17.124**	**18.222**	**30.312**	**26.801**	**15.800**	**10.218**

IV. Дѣти моложе одного года по мѣсяцамъ возраста.

Участки города. / Возрастъ.	Менѣе мѣсяца.		1 мѣсяца.		2 мѣсяцевъ.		3 мѣсяцевъ.		4 мѣсяцевъ.		5 мѣсяцевъ.		6 мѣсяцевъ.		7 мѣсяцевъ.		8 мѣсяцевъ.		9 мѣсяцевъ.		10 мѣсяцевъ.		11 мѣсяцевъ.		Неизвѣстнаго возраста.		ИТОГО.		
	м.	ж.	м.	ж.	м.	ж.	м.	ж.	м.	ж.	м.	ж.	м.	ж.	м.	ж.	м.	ж.	м.	ж.	м.	ж.	м.	ж.	м.	ж.	м.	ж.	Обоего пола.
1	2	3.	4	5	6	7	8	9	10	11	12	13	14	15	16	17	18	19	20	21	22	23	24	25	26	27	28	29	30
Г. ВАРШАВА	**860**	**975**	**887**	**887**	**936**	**876**	**983**	**935**	**809**	**792**	**684**	**686**	**1.210**	**1.289**	**630**	**474**	**627**	**605**	**661**	**640**	**559**	**445**	**318**	**338**	**28**	**26**	**9.192**	**8.968**	**18.160**
Городскіе участки	**766**	**813**	**768**	**793**	**815**	**784**	**858**	**784**	**709**	**697**	**583**	**603**	**1.040**	**1.130**	**565**	**426**	**557**	**542**	**591**	**578**	**514**	**444**	**300**	**310**	**24**	**26**	**8.090**	**7.930**	**16.020**
1. Замковый	41	61	81	76	65	59	56	62	47	52	56	52	80	86	46	32	58	37	55	56	46	27	24	27	2	2	657	629	1.286
2. Соборный	37	35	61	51	43	44	46	54	48	41	34	34	83	61	32	25	41	41	44	34	24	33	20	22	—	1	513	476	989
3. Мостовскій	65	68	75	66	107	84	92	86	61	76	62	62	104	96	44	30	56	48	54	47	56	41	47	26	1	6	824	736	1.560
4. Бѣлянскій	58	66	50	52	63	62	68	60	60	47	38	40	94	114	28	27	43	44	54	57	32	31	17	16	1	—	606	616	1.222
5. Поконзковскій	76	97	72	71	82	87	85	69	75	60	51	55	39	125	142	38	46	41	70	65	36	28	15	14	4	4	793	754	1.547
6. Товарный	97	74	55	83	78	70	85	70	66	85	57	56	89	83	42	42	46	45	45	50	55	42	20	32	2	3	737	735	1.472
7. Вольскій	69	79	70	66	100	70	84	79	69	67	51	61	127	116	40	31	48	59	48	58	39	25	31	28	4	4	780	743	1.523
8. Іерусалимскій	76	74	61	64	60	74	68	73	51	55	44	57	76	93	33	45	48	43	53	41	44	35	20	26	—	3	634	683	1.317
9. Лазенковскій	45	64	52	62	40	38	56	55	56	58	40	40	82	79	51	42	32	45	32	30	42	34	17	23	1	—	546	570	1.116
10. Новосвѣтскій	71	54	56	63	44	47	52	31	41	42	39	35	60	54	26	32	47	36	30	35	42	35	21	27	1	1	530	492	1.022
11. Мокотовскій	58	50	56	54	46	50	56	45	57	42	50	36	66	75	42	36	32	34	31	43	37	53	34	37	—	—	565	555	1.120
12. Праскій	73	91	79	85	87	99	110	100	78	72	61	75	140	148	39	46	60	69	75	62	61	60	34	32	8	2	905	941	1.846
Пригородныя мѣстности	**94**	**162**	**119**	**94**	**121**	**92**	**125**	**151**	**100**	**95**	**101**	**83**	**170**	**159**	**65**	**48**	**70**	**63**	**70**	**62**	**45**	**1**	**18**	**28**	**4**	—	**1.102**	**1.038**	**2.140**

V. Распредѣленіе населенія по семейному состоянію и возрастнымъ группамъ.

Участки города. / Семейное состояніе. / Возрастныя группы.	Холостыхъ и дѣвицъ.		Состоящихъ въ бракѣ.		Вдовыхъ.		Разведенныхъ.		Не указавшихъ семейнаго состоянія.		ИТОГО.	
	м.	ж.	м.	ж.	м.	ж.	м.	ж.	м.	ж.	м.	ж.
1	2	3	4	5	6	7	8	9	10	11	12	13
Г. ВАРШАВА	**208.826**	**194.911**	**125.920**	**113.247**	**6.551**	**31.620**	**494**	**1.318**	**346**	**459**	**342.137**	**341.555**
менѣе 10 лѣтъ	73.804	73.727	—	—	—	—	—	—	—	—	73.804	73.727
10—12	18.214	19.040	—	—	—	—	—	—	—	—	18.214	19.040
13—14	11.882	12.772	—	—	—	—	—	—	—	—	11.882	12.772
15—16	13.155	15.123	3	66	—	4	—	4	—	3	13.158	15.200
17—19	18.850	21.566	296	1.777	7	22	—	19	6	11	19.159	23.395
20—29	59.273	35.003	31.909	32.383	428	923	59	332	131	134	91.800	68.775
30—39	9.092	9.722	39.890	38.291	708	3.315	148	459	77	75	49.915	51.862
40—49	2.475	3.640	26.018	21.613	1.041	5.394	125	258	37	59	29.696	30.964
50—59	1.169	2.238	16.392	12.958	1.397	8.206	99	154	28	61	19.085	23.617
60 лѣтъ и болѣе	779	1.909	11.332	6.059	2.958	13.730	63	91	28	83	15.160	21.872
Неизв. лѣтъ	133	171	80	100	12	26	—	1	39	33	264	331
Городскіе участки	**188 647**	**182.003**	**112.346**	**102.775**	**6.129**	**29.769**	**475**	**1.262**	**337**	**446**	**307.934**	**316.255**
менѣе 10 лѣтъ	66.426	66.462	—	—	—	—	—	—	—	—	66.426	66.462
10—12	16.575	17.506	—	—	—	—	—	—	—	—	16.575	17.506
13—14	10.962	11.825	—	—	—	—	—	—	—	—	10.962	11.825
15—16	12.311	14.252	3	61	—	4	—	4	—	3	12.314	14.324
17—19	17.742	20.561	283	1.549	7	20	—	19	6	11	18.038	22.160
20—29	51.439	34.123	26.636	29.128	361	886	55	313	125	133	78.616	64.583
30—39	8.764	9.503	36.100	34.723	664	3.153	143	445	76	71	45.747	47.895
40—49	2.391	3.556	23.816	19.763	993	5.096	122	244	37	58	27.359	28.717
50—59	1.144	2.177	15.013	11.891	1.311	7.709	94	146	27	58	17.589	21.981
60 лѣтъ и болѣе	764	1.867	10.415	5.561	2.781	12.875	61	90	28	81	14.049	20.474
Неизв. лѣтъ	129	171	80	99	12	26	—	1	38	31	259	328
Пригородныя мѣстности	**20.179**	**12.908**	**13.574**	**10.472**	**422**	**1.851**	**19**	**56**	**9**	**13**	**34.203**	**25.300**
Менѣе 10 лѣтъ	7.378	7.265	—	—	—	—	—	—	—	—	7.378	7.265
10—12	1.639	1.534	—	—	—	—	—	—	—	—	1.639	1.534
13—14	920	947	—	—	—	—	—	—	—	—	920	947
15—16	844	871	—	5	—	—	—	—	—	—	844	876
17—19	1.108	1.005	13	228	—	2	—	—	—	—	1.121	1.235
20—29	7.834	880	5.273	3.255	67	37	4	19	6	1	13.184	4.192
30—39	328	219	3.790	3.568	44	162	5	14	1	4	4.168	3.967
40—49	84	84	2.202	1.850	48	298	3	14	—	1	2.337	2.247
50—59	25	61	1.379	1.067	86	497	5	8	1	3	1.496	1.636
60 и болѣе	15	42	917	498	177	855	2	1	—	2	1.111	1.398
Неизв. лѣтъ	4	—	—	1	—	—	—	—	1	2	5	3

Участки города. / Семейное состояніе. / Возрастныя группы.	Холостыхъ и дѣвицъ.		Состоящихъ въ бракѣ.		Вдовыхъ.		Разведенныхъ.		Не указавшихъ семейнаго состоянія.		ИТОГО.	
	м.	ж.	м.	ж.	м.	ж.	м.	ж.	м.	ж.	м.	ж.
1	2	3	4	5	6	7	8	9	10	11	12	13
1. Замковый	**16.354**	**15.610**	**9.912**	**9.296**	**645**	**3.174**	**41**	**81**	**45**	**50**	**26.997**	**28.211**
менѣе 10 лѣтъ	5.157	5.172	—	—	—	—	—	—	—	—	5.157	5.172
10—12	1.253	1.399	—	—	—	—	—	—	—	—	1.253	1.399
13—14	897	930	—	—	—	—	—	—	—	—	897	930
15—16	997	1.138	—	6	—	—	—	—	—	—	997	1.144
17—19	1.570	1.613	12	140	—	2	—	—	2	—	1.584	1.755
20—29	4.523	3.149	2.064	2.493	30	68	2	19	19	13	6.638	5.742
30—39	1.216	1.137	3.141	3.088	65	307	11	23	13	13	4.446	4.568
40—49	381	435	2.223	1.831	89	539	11	25	2	4	2.706	2.834
50—59	187	294	1.403	1.147	147	767	9	1	4	7	1.750	2.216
60 лѣтъ и болѣе	156	324	1.063	576	312	1.484	8	12	2	5	1.541	2.401
Неизв. лѣтъ	17	19	6	15	2	7	—	1	3	8	28	50
2. Соборный	**13.479**	**12.097**	**7.084**	**6.410**	**422**	**1.930**	**36**	**101**	**54**	**33**	**21.075**	**20.571**
Менѣе 10 лѣтъ	4.173	4.145	—	—	—	—	—	—	—	—	4.173	4.145
10—12	1.196	1.193	—	—	—	—	—	—	—	—	1.196	1.193
13—14	824	817	—	—	—	—	—	—	—	—	824	817
15—16	940	961	—	1	—	—	—	2	—	—	940	964
17—19	1.319	1.369	16	81	—	2	—	—	—	1	1.335	1.453
20—29	3.715	2.225	1.495	1.847	24	62	2	25	13	7	5.249	4.166
30—39	847	636	2.354	2.152	49	220	17	28	12	1	3.279	3.037
40—49	243	272	1.562	1.238	76	359	7	24	10	8	1.898	1.901
50—59	129	191	981	714	86	452	9	8	5	6	1.210	1.371
60 лѣтъ и болѣе.	84	269	673	368	187	831	1	14	4	7	949	1.489
Неизв. лѣтъ	9	19	3	9	—	4	—	—	10	3	22	35
3. Мостовскій	**17.767**	**17.666**	**10.723**	**10.580**	**569**	**2.897**	**38**	**120**	**17**	**23**	**29.114**	**31.286**
Менѣе 10 лѣтъ	6.641	6.632	—	—	—	—	—	—	—	—	6.641	6.632
10—12	1.562	1.639	—	—	—	—	—	—	—	—	1.562	1.639
13—14	1.101	1.165	—	—	—	—	—	—	—	—	1.101	1.165
15—16	1.263	1.375	1	6	—	—	—			—	1.264	1.381
17—19	1.945	2.047	12	160	—	1	—	2	—	1	1.957	2.211
20—29	4.122	3.295	2.082	3.156	26	84	7	27	9	5	6.246	6.567
30—39	805	856	3.846	3.574	50	288	12	42	3	5	4.716	4.765
40—49	203	289	2.370	1.977	122	486	10	19	2	2	2.707	2.773
50—59	62	197	1.458	1.166	135	804	7	20	1	3	1.663	2.190
60 лѣтъ и болѣе.	54	154	949	535	236	1.232	2	10	2	6	1.243	1.937
Неизв. лѣтъ	9	17	5	6	—	2	—	—	—	1	14	26

V. *(Продолженіе).* Распредѣленіе населенія по семейному состоянію и по возрастнымъ группамъ.

Участки города. Возрастныя группы. / Семейное состояніе.	Холостыхъ и дѣвицъ.		Состоящихъ въ бракѣ.		Вдовыхъ.		Разведенныхъ.		Не указавшихъ семейнаго состоянія.		ИТОГО.	
	м.	ж.	м.	ж.	м.	ж.	м.	ж.	м.	ж.	м.	ж.
1	2	3	4	5	6	7	8	9	10	11	12	13
4. Бѣлянскій	**14.004**	**15.373**	**8.588**	**8.067**	**407**	**1.610**	**55**	**139**	**19**	**59**	**23.073**	**25.248**
Менѣе 10 лѣтъ	5.928	5.916	—	—	—	—	—	—	—	—	5.928	5.916
10—12	1.485	1.601	—	—	—	—	—	—	—	—	1.485	1.601
13—14	941	1.113	—	—	—	—	—	—	—	—	941	1.113
15—16	1.192	1.398	2	4	—	—	—	—	—	—	1.194	1.402
17—19	1.664	2.135	44	117	—	2	—	4	—	5	1.708	2.263
20—29	2.357	2.588	1.782	2.498	10	59	8	46	6	25	4.163	5.216
30—39	272	408	2.904	2.628	46	175	16	47	2	7	3.240	3.265
40—49	75	104	1.799	1.461	68	272	16	23	7	6	1.965	1.866
50—59	48	48	1.205	912	98	436	9	11	2	4	1.362	1.411
60 лѣтъ и болѣе	22	37	836	436	182	663	6	8	—	10	1.046	1.154
Неизв. лѣтъ	20	25	16	11	3	3	—	—	2	2	41	41
5. Повонзковскій	**15.625**	**14.777**	**9.876**	**9.510**	**454**	**2.078**	**45**	**120**	**25**	**35**	**26.025**	**26.520**
Менѣе 10 лѣтъ	6.884	6.735	—	—	—	—	—	—	—	—	6.884	6.735
10—12	1.628	1.726	—	—	—	—	—	—	—	—	1.628	1.726
13—14	1.030	1.098	—	—	—	—	—	—	—	—	1.030	1.098
15—16	1.162	1.233	—	9	—	2	—	—	—	—	1.162	1.244
17—19	1.609	1.550	46	148	—	1	—	—	1	1	1.656	1.700
20—29	2.776	1.771	2.111	2.719	20	65	7	27	10	7	4.924	4.589
30—39	364	383	3.301	3.082	45	194	19	50	5	6	3.734	3.715
40—49	104	145	2.067	1.925	87	360	12	22	2	7	2.272	2.459
50—59	39	71	1.383	1.125	100	538	6	14	2	6	1.530	1.754
60 лѣтъ и болѣе	25	57	957	497	202	915	1	7	1	3	1.186	1.479
Неизв. лѣтъ	4	8	11	5	—	3	—	—	4	5	19	21
6. Товарный	**12.270**	**11.280**	**8.453**	**8.221**	**386**	**1.679**	**22**	**57**	**17**	**23**	**21.148**	**21.260**
Менѣе 10 лѣтъ	5.578	5.510	—	—	—	—	—	—	—	—	5.578	5.510
10—12	1.208	1.280	—	—	—	—	—	—	—	—	1.208	1.280
13—14	744	813	—	—	—	—	—	—	—	—	744	813
15—16	789	802	—	1	—	—	—	—	—	—	789	803
17—19	1.015	1.032	16	141	—	1	—	2	—	—	1.031	1.176
20—29	2.257	1.257	1.665	2.401	16	44	3	13	5	5	3.946	3.720
30—39	474	339	3.037	2.869	53	172	6	22	4	4	3.574	3.406
40—49	123	129	1.932	1.543	63	276	7	8	2	3	2.127	1.959
50—59	56	66	1.123	873	81	447	4	7	4	3	1.268	1.396
60 лѣтъ и болѣе	18	50	680	391	172	738	2	5	2	8	874	1.192
Неизв. лѣтъ	8	2	—	2	1	1	—	—	—	—	9	5
7. Вольскій	**16.828**	**17.555**	**9.974**	**9.785**	**597**	**2.874**	**52**	**148**	**22**	**29**	**27.473**	**30.391**
Менѣе 10 лѣтъ	6.331	6.487	—	—	—	—	—	—	—	—	6.331	6.487
10—12	1.607	1.685	—	—	—	—	—	—	—	—	1.607	1.685
13—14	1.100	1.165	—	—	—	—	—	—	—	—	1.100	1.165
15—16	1.318	1.516	—	—	—	—	—	—	—	—	1.318	1.516
17—19	1.888	2.160	33	155	3	2	—	3	—	1	1.924	2.321
20—29	3.554	3.094	2.061	2.926	28	87	4	44	6	8	5.653	6.159
30—39	729	808	3.311	3.204	69	292	15	47	9	7	4.133	4.358
40—49	154	315	2.166	1.819	86	505	13	29	3	4	2.422	2.672
50—59	94	170	1.443	1.158	140	755	11	18	1	7	1.689	2.108
60 лѣтъ и болѣе	46	140	956	520	270	1.233	9	7	2	1	1.283	1.901
Неизв. лѣтъ	7	15	4	3	1	—	—	—	1	1	13	19
8. Іерусалимскій	**14.441**	**17.057**	**8.450**	**8.583**	**450**	**2.528**	**40**	**157**	**27**	**33**	**23.408**	**28.358**
менѣе 10 лѣтъ	5.515	5.514	—	—	—	—	—	—	—	—	5.515	5.514
10—12	1.434	1.632	—	—	—	—	—	—	—	—	1.434	1.632
13—14	1.018	1.135	—	—	—	—	—	—	—	—	1.018	1.135
15—16	1.106	1.443	—	6	—	—	—	2	—	—	1.106	1.451
17—19	1.653	2.254	37	122	2	3	—	2	1	—	1.693	2.381
20—29	2.839	3.522	1.598	2.557	15	91	9	39	9	9	4.470	6.218
30—39	598	897	2.795	2.745	33	288	11	64	3	6	3.440	4.000
40—49	139	313	1.881	1.609	70	426	9	21	3	2	2.102	2.371
50—59	76	189	1.202	1.017	97	641	6	23	2	4	1.383	1.874
60 лѣтъ и болѣе	42	141	926	510	232	1.076	5	6	4	6	1.209	1.739
Неизв. лѣтъ	21	17	11	17	1	3	—	—	5	6	38	43
9. Лазенковскій	**21.435**	**13.966**	**11.493**	**7.692**	**531**	**2.586**	**28**	**84**	**31**	**41**	**33.518**	**24.369**
менѣе 10 лѣтъ	4.728	4.737	—	—	—	—	—	—	—	—	4.728	4.737
10—12	1.207	1.268	—	—	—	—	—	—	—	—	1.207	1.268
13—14	781	815	—	—	—	—	—	—	—	—	781	815
15—16	794	1.002	—	12	—	—	—	—	—	2	794	1.016
17—19	1.162	1.479	15	102	1	—	—	1	—	1	1.178	1.583
20—29	11.583	2.919	5.036	2.107	89	60	3	19	16	8	16.727	5.113
30—39	766	969	2.663	2.579	52	275	7	27	2	7	3.490	3.857
40—49	216	360	1.841	1.531	84	461	2	19	4	12	2.147	2.383
50—59	110	231	1.134	919	92	678	9	13	3	4	1.348	1.845
60 лѣтъ и болѣе	76	169	796	432	213	1.112	7	5	1	7	1.093	1.725
Неизв. лѣтъ	12	17	8	10	—	—	—	—	5	—	25	27
10. Новосвѣтскій	**13.753**	**15.830**	**7.407**	**7.475**	**585**	**2.987**	**53**	**84**	**25**	**43**	**21.823**	**26.419**
Менѣе 10 лѣтъ	4.010	4.165	—	—	—	—	—	—	—	—	4.010	4.165
10—12	1.157	1.166	—	—	—	—	—	—	—	—	1.157	1.166
13—14	810	852	—	—	—	—	—	—	—	—	810	852
15—16	1.037	1.170	—	5	—	—	—	—	—	—	1.037	1.175
17—19	1.491	1.812	9	89	—	3	—	3	—	1	1.500	1.908
20—29	3.490	4.017	1.031	1.969	13	86	3	16	14	13	4.551	6.101
30—39	1.112	1.415	2.437	2.563	68	326	13	26	6	7	3.636	4.337
40—49	340	560	1.845	1.547	83	509	9	19	—	5	2.277	2.640
50—59	166	377	1.201	876	123	745	16	13	—	7	1.506	2.018
60 лѣтъ и болѣе	127	284	879	419	298	1.315	12	7	3	9	1.319	2.034
Неизв. лѣтъ	13	12	5	7	—	3	—	—	2	1	20	23
11. Мокотовскій	**14.795**	**15.066**	**8.583**	**7.911**	**521**	**3.154**	**37**	**106**	**32**	**44**	**23.968**	**26.821**
Менѣе 10 лѣтъ	4.391	4.342	—	—	—	—	—	—	—	—	4.391	4.342
10—12	1.129	1.226	—	—	—	—	—	—	—	—	1.129	1.226
13—14	750	873	—	—	—	—	—	—	—	—	750	873
15—16	791	1.186	—	1	—	—	—	—	—	1	791	1.188
17—19	1.139	1.832	6	96	—	3	—	1	2	—	1.147	1.932
20—29	5.225	3.927	2.281	2.356	37	120	4	25	10	21	7.557	6.449
30—39	940	1.298	2.622	2.722	68	367	8	41	11	5	3.649	4.433
40—49	260	477	1.834	1.491	76	566	13	28	2	3	2.185	2.565
50—59	98	258	1.071	868	102	827	7	7	2	2	1.280	1.962
60 лѣтъ и болѣе	68	176	766	370	238	1.271	5	4	3	11	1.080	1.832
Неизв. лѣтъ	4	11	3	7	—	—	—	—	2	1	9	19
12. Прагскій	**17.896**	**15.186**	**11.803**	**9.245**	**562**	**2.272**	**28**	**65**	**23**	**33**	**30.312**	**26.801**
Менѣе 10 лѣтъ	7.090	7.107	—	—	—	—	—	—	—	—	7.090	7.107
10—12	1.709	1.691	—	—	—	—	—	—	—	—	1.709	1.691
13—14	966	1.049	—	—	—	—	—	—	—	—	966	1.049
15—16	922	1.028	—	10	—	2	—	—	—	—	922	1.040
17—19	1.287	1.278	37	198	1	—	—	1	—	—	1.325	1.477
20—29	4.998	2.359	3.430	2.099	53	60	3	13	8	12	8.492	4.543
30—39	641	357	3.689	3.517	66	249	8	28	6	3	4.410	4.154
40—49	153	157	2.296	1.791	89	337	13	7	—	2	2.551	2.294
50—59	79	85	1.409	1.116	110	619	1	11	1	5	1.600	1.836
60 и болѣе	46	66	934	507	239	1.005	3	5	4	8	1.226	1.591
Неизв. лѣтъ	5	9	8	7	4	—	—	—	4	3	21	19

VI. Распредѣленіе населенія по мѣсту рожденія и сословнымъ группамъ.

Сословныя группы и мѣсто рожденія. / Мѣсто пребыванія: участки города.	ВСѢ СОСЛОВІЯ.										Лица сельскаго состоянія (крестьяне, казаки, иностранные поселенцы и т. п.).									
	Уроженцы г. Варшавы.		Уроженцы Варшавской губерніи.		Уроженцы другихъ губерній.		Уроженцы другихъ государствъ.		ИТОГО.		Уроженцы г. Варшавы.		Уроженцы Варшавской губерніи.		Уроженцы другихъ губерній.		Уроженцы другихъ государствъ.		ИТОГО.	
	м.	ж.	м.	ж.	м.	ж.	м.	ж.	м.	ж.	м.	ж.	м.	ж.	м.	ж.	м.	ж.	м.	ж.
1	2	3	4	5	6	7	8	9	10	11	12	13	14	15	16	17	18	19	20	21
Г. ВАРШАВА	**159.082**	**177.087**	**48.816**	**56.358**	**128.259**	**101.766**	**5.980**	**6.344**	**342.137**	**341.555**	**23.204**	**25.205**	**22.740**	**25.442**	**58.005**	**32.013**	**494**	**652**	**104443**	**83.312**
Городскіе участки	**148.657**	**165.736**	**39.778**	**47.308**	**113.908**	**97.174**	**5.591**	**6.037**	**307.934**	**316.255**	**20.042**	**21.822**	**19.973**	**22.662**	**48.357**	**30.568**	**454**	**594**	**88.826**	**75.646**
1. Замковый	12.642	14.380	3.510	4.308	10.033	8.795	812	728	26.997	28.211	1.903	1.957	1.610	1.973	4.325	3.128	58	61	7.896	7.119
2. Соборный	10.173	11.246	2.609	2.754	7.953	6.163	340	408	21.075	20.571	1.070	1.132	1.242	1.172	3.146	1.836	23	37	5.481	4.177
3. Мостовскій	15.193	16.864	4.005	4.528	9.262	9.406	654	488	29.114	31.286	1.897	2.191	2.241	2.382	3.050	2.910	75	57	7.263	7.540
4. Бѣлянскій	13.374	15.044	1.584	2.036	8.035	8.063	80	105	23.073	25.248	336	495	383	455	508	951	5	7	1.232	1.908
5. Повонзковскій	15.241	16.258	2.909	3.063	7.657	7.028	218	171	26.025	26.520	1.091	1.247	1.112	1.160	1.746	1.265	31	35	3.980	3.707
6. Товарный	11.099	11.739	4.147	4.077	5.523	5.156	379	288	21.148	21.260	2.911	2.986	2.703	2.446	2.638	2.244	51	47	8.303	7.723
7. Вольскій	15.383	17.404	3.782	4.494	7.760	7.955	548	538	27.473	30.391	1.320	1.435	1.842	2.033	2.654	2.375	20	42	5.836	5.885
8. Іерусалимскій	13.755	15.653	2.557	3.738	6.768	8.512	328	455	23.408	28.358	742	946	890	1.458	1.392	2.227	15	18	3.039	4.649
9. Лазенковскій	10.306	10.908	3.311	4.188	19.322	8.481	579	792	33.518	24.369	2.517	2.327	1.864	2.224	13.582	3.178	42	67	18.005	7.796
10. Новосвѣтскій	9.693	11.410	3.190	4.422	8.180	9.644	760	943	21.823	26.419	1.582	1.834	1.729	2.346	2.865	3.639	46	80	6.222	7.899
11. Мокотовскій	8.867	10.829	3.165	4.658	11.390	10.518	546	816	23.968	26.821	1.913	2.237	1.717	2.613	5.307	3.738	31	80	8.968	8.668
12. Прагскій	12.931	14.001	5.009	5.042	12.025	7.453	347	305	30.312	26.801	2.760	3.035	2.640	2.400	7.144	3.077	57	63	12.601	8.575
Пригородныя мѣстности	**10.425**	**11.351**	**9.038**	**9.050**	**14.351**	**4.592**	**389**	**307**	**34.203**	**25.300**	**3.162**	**3.383**	**2.767**	**2.780**	**9.648**	**1.445**	**40**	**58**	**15.617**	**7.666**

Сословныя группы и мѣсто рожденія. / Мѣсто пребыванія: участки города.	Дворяне личные, чиновники не изъ дворянъ и ихъ семьи.										Лица		прочихъ								Въ числѣ прочихъ сословій было иностранныхъ подданныхъ.									
	Уроженцы г. Варшавы.		Уроженцы Варшавской губерніи.		Уроженцы другихъ губерній.		Уроженцы другихъ государствъ.		ИТОГО.		Уроженцы г. Варшавы.		Уроженцы Варшавской губерніи.		Уроженцы другихъ губерній.		Уроженцы другихъ государствъ.		ИТОГО.		Уроженцы г. Варшавы.		Уроженцы Варшавской губерніи.		Уроженцы другихъ губерній.		Уроженцы другихъ государствъ.		ИТОГО.	
	м.	ж.	м.	ж.	м.	ж.	м.	ж.	м.	ж.	м.	ж.	м.	ж.	м.	ж.	м.	ж.	м.	ж.	м.	ж.	м.	ж.	м.	ж.	м.	ж.	м.	ж.
1	32	33	34	35	36	37	38	39	40	41	42	43	44	45	46	47	48	49	50	51	52	53	54	55	56	57	58	59	60	61
Г. ВАРШАВА	**1.834**	**2.395**	**429**	**480**	**2.894**	**2.504**	**99**	**146**	**5.256**	**5.525**	**125.877**	**139.050**	**23.467**	**27.578**	**56.348**	**54.684**	**4.940**	**4.759**	**210.632**	**226.071**	**1.428**	**1.840**	**224**	**408**	**300**	**690**	**2.592**	**1.952**	**4.544**	**4.890**
Городскіе участки	**1.794**	**2.344**	**410**	**449**	**2.778**	**2.445**	**98**	**145**	**5.080**	**5.383**	**118.733**	**131.234**	**17.320**	**21.458**	**52.015**	**51.777**	**4.605**	**4.522**	**192.673**	**208.991**	**1.290**	**1.623**	**116**	**276**	**285**	**630**	**2.370**	**1.854**	**4.063**	**4.383**
1. Замковый	136	149	25	22	210	109	5	1	376	281	10.085	11.674	1.734	2.170	4.693	4.786	725	637	17.237	19.267	134	172	16	28	38	71	267	203	455	474
2. Соборный	89	95	12	9	135	110	7	7	243	221	8.781	9.738	1.314	1.514	4.276	3.862	304	344	14.675	15.458	36	59	3	3	5	19	77	71	121	152
3. Мостовскій	77	72	20	11	73	67	3	—	173	150	12.824	14.082	1.658	1.994	5.725	5.943	552	413	20.759	22.432	177	191	13	36	32	56	345	188	567	471
4. Бѣлянскій	14	22	2	6	26	15	—	—	42	43	12.954	14.467	1.184	1.562	7.440	7.028	69	94	21.647	23.151	5	6	2	1	4	5	18	8	29	20
5. Повонзковскій	19	26	3	5	28	23	—	2	50	56	14.052	14.910	1.778	1.883	5.792	5.667	184	133	21.806	22.593	33	40	1	7	6	17	76	41	116	105
6. Товарный	86	121	24	24	83	68	4	5	197	218	7.542	8.089	1.282	1.468	2.504	2.455	309	208	11.637	12.220	91	113	6	26	14	28	187	69	298	236
7. Вольскій	92	236	17	15	86	88	3	3	198	342	13.246	14.705	1.713	2.201	4.304	4.707	499	449	19.762	22.062	216	274	15	36	31	73	337	247	599	630
8. Іерусалимскій	223	122	22	27	129	125	5	5	379	279	11.886	13.375	1.362	1.857	4.093	4.649	251	321	17.592	20.202	67	75	8	10	18	51	117	125	210	261
9. Лазенковскій	221	273	40	54	343	347	13	22	617	696	6.422	6.810	1.158	1.529	3.616	2.886	455	553	11.651	11.778	141	185	15	42	29	65	247	223	432	515
10. Новосвѣтскій	241	308	57	50	340	251	21	28	659	637	6.223	7.214	998	1.425	2.817	3.148	577	635	10.615	12.422	136	206	9	30	37	90	318	309	500	635
11. Мокотовскій	438	718	147	188	1.036	1.015	33	65	1.654	1.986	5.055	5.839	895	1.357	2.709	2.927	403	518	9.062	10.641	149	212	16	36	58	120	249	313	472	681
12. Прагскій	158	202	41	38	289	227	4	7	492	474	9.663	10.331	2.244	2.498	4.046	3.719	277	217	16.230	16.765	105	90	12	21	13	35	134	57	264	203
Пригородныя мѣстности	**40**	**51**	**19**	**31**	**116**	**59**	**1**	**1**	**176**	**142**	**7.144**	**7.816**	**6.147**	**6.120**	**4.333**	**2.907**	**335**	**237**	**17.959**	**17.080**	**138**	**217**	**108**	**132**	**15**	**60**	**220**	**98**	**481**	**507**

VII. Распредѣленіе немѣстныхъ уроженцевъ по мѣсту рожденія.

Мѣсто рожденія. \ Мѣсто пребыванія.	Варшава.		Городскіе участки.		Пригородныя мѣстности.	
	м.	ж.	м.	ж.	м.	ж.
1	2.	3	4	5	6	7
ВСЕГО немѣстн. уроженц.	**183.055**	**164468**	**159.277**	**150519**	**23.778**	**13949**
Въ т. ч. родивш. въ Имперіи.	**177.075**	**158124**	**153.686**	**144482**	**23.389**	**13642**
I. Европейская Россія	**56.395**	**18.072**	**46.375**	**17.604**	**10.020**	**468**
1. Архангельская	57	23	56	21	1	2
2. Астраханская	36	35	35	34	1	1
3. Бессарабская	2.400	142	1.682	139	718	3
4. Виленская	1.806	1.347	1.687	1.330	119	17
5. Витебская	766	531	681	524	85	7
6. Владимірская	1.336	171	1.112	167	224	4
7. Вологодская	218	64	152	64	66	—
8. Волынская	3.677	1.173	2.983	1.144	694	29
9. Воронежская	770	147	436	146	334	1
10. Вятская	468	99	323	97	145	2
11. Гродненская	5.696	3.798	5.476	3.703	220	95
12. Область Войска Донск.	184	96	168	90	16	6
13. Екатеринославская	205	110	188	109	17	1
14. Казанская	615	88	434	84	181	4
15. Калужская	1.105	113	538	105	567	8
16. Кіевская	2.050	948	1.568	938	482	10
17. Ковенская	977	915	943	901	34	14
18. Костромская	273	70	161	64	112	6
19. Курляндская	822	329	601	323	221	6
20. Курская	2.181	135	1.977	132	204	3
21. Лифляндская	664	246	462	238	202	8
22. Минская	2.002	1.692	1.950	1.666	52	26
23. Могилевская	1.964	652	1.890	642	74	10
24. Московская	1.694	840	1.266	807	428	33
въ т. ч. въ г. Москвѣ	696	670	645	670	51	—
25. Нижегородская	353	67	340	66	13	1
26. Новгородская	135	107	126	102	9	5
27. Олонецкая	33	30	33	30	—	—
28. Оренбургская	1.007	29	865	29	142	—
29. Орловская	2.396	119	1.835	111	561	8
30. Пензенская	508	48	265	44	243	4
31. Пермская	983	26	574	26	409	—
32. Подольская	887	562	774	550	113	12
33. Полтавская	1.944	217	1.714	207	230	10
34. Псковская	861	98	788	97	73	1
35. Рязанская	1.728	111	1.197	106	531	5
36. Самарская	266	29	176	27	90	2
37. С.-Петербургская	892	968	833	918	59	50
въ т. ч. въ г. С.-Петербургѣ	607	735	561	735	46	—
38. Саратовская	176	74	161	70	15	4
39. Симбирская	86	27	82	27	4	—
40. Смоленская	425	153	324	148	101	5
41. Таврическая	498	100	466	91	32	9
42. Тамбовская	1.861	102	949	98	912	4
43. Тверская	448	121	307	116	141	5
44. Тульская	1.811	122	1.527	117	284	5
45. Уфимская	84	47	51	46	33	1
46. Харьковская	1.948	175	1.847	169	101	6
47. Херсонская	1.331	401	1.253	388	78	13
въ т. ч. въ г. Одессѣ	156	127	144	126	12	1
48. Черниговская	3.007	310	2.507	292	500	18
49. Эстляндская	478	96	350	95	128	1
50. Ярославская	283	169	262	166	21	3
II. Привислинскія губерніи	**118.332**	**138070**	**105.116**	**125089**	**13.216**	**12981**
51. Варшавская	48.816	56.358	39.778	47.308	9.038	9.050
52. Калишская	6.137	6.995	5.676	6.603	461	392
53. Кѣлецкая	5.517	5.673	5.259	5.431	258	242
54. Ломжинская	7.833	9.790	7.465	9.424	368	366
55. Люблинская	6.760	6.630	6.507	6.447	253	183
56. Петроковская	9.472	10.811	8.679	10.118	793	693
57. Плоцкая	9.499	13.630	8.871	13.000	628	630
58. Радомская	10.259	12.618	9.556	11.908	703	710
59. Сувалкская	2.319	2.373	2.207	2.256	112	117
60. Сѣдлецкая	11.716	13.186	11.114	12.588	602	598
Въ губ. Привислинск. вообще	4	6	4	6	—	—
III. Кавказъ	**351**	**352**	**833**	**342**	**18**	**10**
61. Бакинская	172	46	170	45	2	1
62. Дагестанская	12	12	11	11	1	1
63. Елисаветпольская	20	13	20	13	—	—
64. Карская	9	13	9	13	—	—
65. Кубанская	365	17	365	17	—	—
66. Кутаисская	70	66	68	64	2	2
67. Ставропольская	30	26	28	26	2	—
68. Терская	40	41	39	39	1	2
69. Тифлисская	107	91	97	87	10	4
70. Черноморская	3	3	3	3	—	—
71. Эриванская	19	11	19	11	—	—
Въ г. и обл. Кавказа вообще	4	13	4	13	—	—
IV. Сибирь	**111**	**109**	**106**	**107**	**5**	**2**
72. Амурская	—	6	—	6	—	—
73. Енисейская	19	17	19	17	—	—
74. Забайкальская	8	8	6	8	2	—
75. Иркутская	28	30	26	29	2	1
76. Приморская	2	9	2	9	—	—
77. О. Сахалинъ	1	—	1	—	—	—
78. Тобольская	22	11	22	10	—	1
79. Томская	19	23	18	23	1	—
80. Якутская	9	5	9	5	—	—
Въ г. и обл. Сибири вообще	3	—	3	—	—	—
V. Средняя Азія	**63**	**57**	**58**	**56**	**5**	**1**
81. Акмолинская	10	10	8	10	2	—
82. Закаспійская	4	8	4	8	—	—
83. Самаркандская	6	3	6	3	—	—
84. Семипалатинская	3	—	3	—	—	—
85. Семирѣченская	7	7	7	6	—	1
86. Сыръ-Дарьинская	22	21	20	21	2	—
87. Тургайская	2	3	2	3	—	—
88. Уральская	3	2	3	2	—	—
89. Ферганская	5	3	4	3	1	—
Въ обл. Средн. Азіи вообще	1	—	1	—	—	—
VI. Вел. Княж. Финляндск.	**63**	**52**	**60**	**51**	**3**	**1**
90. Або-Бьернеборгская	9	6	9	6	—	—
91. Вазаская	2	—	2	—	—	—
92. Выборгская	15	14	14	14	1	—
93. Куопіосская	2	5	2	5	—	—
94. Нюландская	20	18	18	17	2	1
95. С.-Михельская	1	—	1	—	—	—
96. Тавастгустская	2	3	2	3	—	—
97. Улеаборгская	1	—	1	—	—	—
Въ губ. В. К. Финляндск. вообще	11	6	11	6	—	—
Не указавшіе мѣста рожд.	1.260	1.412	1.138	1.233	122	179
VII. Иностранныя государства	**5.980**	**6.344**	**5.591**	**6.037**	**389**	**307**
1. Австро-Венгрія	2.599	1.813	2.424	1.723	175	90
2. Баварія	13	19	13	19	—	—
3. Бельгія	17	36	16	34	1	2
4. Болгарія	19	21	18	21	1	—
5. Великобританія	54	97	51	94	3	3
6. Вюртембергъ	3	12	3	11	—	1
7. Германія	566	743	494	677	72	66
8. Голландія	2	3	2	3	—	—
9. Греція	19	6	19	5	—	1
10. Данія	4	18	4	18	—	—
11. Испанія	7	23	7	22	—	1
12. Италія	50	43	49	43	1	—
13. Норвегія	1	10	1	9	—	1
14. Пруссія	2.093	2.671	1.967	2.540	126	131
15. Португалія	6	3	6	3	—	—
16. Румынія	18	15	18	15	—	—
17. Саксонія	122	63	119	62	3	1
18. Сербія	5	1	5	1	—	—
19. Турція	105	16	102	14	3	2
20. Франція	161	497	160	491	1	6
21. Черногорія	3	—	3	—	—	—
22. Швейцарія	61	144	59	144	2	—
23. Швеція	6	5	6	5	—	—
24. Бухара	1	—	1	—	—	—
25. Китай	1	1	1	1	—	—
26. Персія	5	--	5	—	—	—
27. Хива	—	1	—	1	—	—
28. Проч. Азіат. государ.	—	1	—	1	—	—
29. Египетъ	—	1	—	1	—	—
30. Проч. Африкан. госуд.	—	5	—	5	—	—
31. Сѣверо-Амер. Штаты	17	15	16	13	1	2
32. Государства Центр. Америки	2	2	2	2	—	—
33. Бразилія	1	1	1	1	—	—
Заграницей вообще	19	58	19	58	—	—

VIII. Распредѣленіе населенія по сословіямъ и состояніямъ.

Участки города. \ Сословія и состоянія.	Дворяне потомственные и ихъ семьи.		Дворяне личные, чиновники не изъ дворянъ и ихъ семьи.		Лица духовнаго званія всѣхъ христіанскихъ исповѣданій и ихъ семьи.		Потомственные и личные почетные граждане и ихъ семьи.		Купцы и ихъ семьи.		Мѣщане.	
	м.	ж.	м.	ж.	м.	ж.	м.	ж.	м.	ж.	м.	ж.
1	2	3	4	5	6	7	8	9	10	11	12	13
Г. ВАРШАВА	**21.806**	**26.647**	**5.256**	**5.525**	**497**	**243**	**967**	**650**	**2.046**	**2.102**	**201.644**	**217.379**
Городскіе участки	**21.355**	**26.235**	**5.080**	**5.383**	**449**	**232**	**920**	**638**	**2.028**	**2.080**	**184.316**	**200.893**
1. Замковый	1.488	1.544	376	281	67	14	94	27	298	317	16.234	18.311
2. Соборный	676	715	243	221	113	72	35	21	224	223	13.875	14.875
3. Мостовскій	919	1.164	173	150	26	6	55	23	294	320	19.792	21.587
4. Бѣлянскій	152	146	42	43	—	—	10	6	283	271	21.321	22.845
5. Повонзковскій	189	164	50	56	3	1	229	258	86	61	21.341	22.141
6. Товарный	1.011	1.099	197	218	—	—	11	11	19	20	11.239	11.885
7. Вольскій	1.677	2.102	198	342	12	18	29	14	228	244	18.863	21.128
8. Іерусалимскій	2.398	3.228	379	279	18	6	53	44	216	234	17.087	19.645
9. Лазенковскій	3.245	4.099	617	696	72	36	138	54	89	89	10.858	11.007
10. Новосвѣтскій	4.327	5.461	659	637	55	23	75	47	182	164	9.646	11.372
11. Мокотовскій	4.284	5.526	1.654	1.986	54	34	124	71	79	97	8.302	9.716
12. Прагскій	989	987	492	474	29	22	67	62	30	40	15.758	16.381
Пригородныя мѣстности	**451**	**412**	**176**	**142**	**48**	**11**	**47**	**12**	**18**	**22**	**17.328**	**16.486**

Крестьяне.		Войсковые казаки.		Инородцы.		Финляндскіе уроженцы безъ различія сословія.		Лица, не принадлежащія къ этимъ сословіямъ.		Лица, не указавшія сословія.		ИТОГО. русскихъ подданныхъ.		Иностранные подданные.		ВСЕГО русскихъ и иностранныхъ подданныхъ.		
м.	ж.	м.	ж.	м.	ж.	м.	ж.	м.	ж.	м.	ж.	м.	ж.	м.	ж.	м.	ж.	Об. пол.
14	15	16	17	18	19	20	21	22	23	24	25	26	27	28	29	30	31	32
103.210	**83.294**	**1.233**	**18**	—	—	**2**	**5**	**430**	**359**	**502**	**443**	**337.593**	**336.665**	**4.544**	**4.890**	**342.137**	**341.555**	**683.692**
87.731	**75.628**	**1.095**	**18**	—	—	**2**	**5**	**404**	**330**	**491**	**430**	**303.871**	**311.872**	**4.063**	**4.383**	**307.934**	**316.255**	**624.189**
7.551	7.117	345	2	—	—	—	—	22	40	67	84	26.542	27.737	455	474	26.997	28.211	55.208
5.397	4.175	84	2	—	—	—	—	47	11	260	104	20.954	20.419	121	152	21.075	20.571	41.646
7.259	7.539	4	1	—	—	—	—	16	8	9	17	28.547	30.815	567	471	29.114	31.286	60.400
1.232	1.908	—	—	—	—	—	—	2	4	2	5	23.044	25.228	29	20	23.073	25.248	48.321
3.972	3.707	8	—	—	—	—	—	20	17	11	10	25.909	26.415	116	105	26.025	26.520	52.545
8.303	7.723	—	—	—	—	—	—	46	39	24	29	20.850	21.024	298	236	21.148	21.260	42.408
5.836	5.885	—	—	—	—	—	—	26	15	5	13	26.874	29.761	599	630	27.473	30.391	57.864
3.039	4.649	—	—	—	—	—	—	3	—	5	12	23.198	28.097	210	261	23.408	28.358	51.766
17.876	7.794	129	2	—	—	—	—	22	11	40	66	33.086	23.854	432	515	33.518	24.369	57.887
6.217	7.899	5	—	—	—	—	1	120	124	37	56	21.323	25.784	500	635	21.823	26.419	48.242
8.629	8.657	339	11	—	—	2	4	18	16	11	22	23.496	26.140	472	681	23.968	26.821	50.789
12.420	8.575	181	—	—	—	—	—	62	45	20	12	30.048	26.598	264	203	30.312	26.801	57.113
15.479	7.666	138	—	—	—	—	—	**26**	**29**	**11**	**13**	**33.722**	**24.793**	**481**	**507**	**34.203**	**25.300**	**59.503**

IX. Распредѣленіе населенія по грамотности, образованію, сословнымъ и возрастнымъ группамъ.

Сословныя группы, грамотность и степень образованія. / Участки города. Возрастныя группы.	Дворяне потомственные и личные, чиновники не изъ дворянъ и ихъ семьи.													
	Неграмотные.		Грамотные.		Въ томъ числѣ учившіеся:									
					Въ университетахъ и др. высшихъ учебн. завед.		Въ спеціальныхъ и технич. высш. учебн. завед.		Въ спеціальныхъ среднихъ учебн. заведеніяхъ.		Въ среднихъ учебн. завед.		Въ высш. воен. учебн. завед.	Въ средн. воен. учебн. завед.
	м.	ж.	м.	ж.	м.	ж.	м.	ж.	м.	ж.	м.	ж.	м.	м.
1	2	3	4	5	6	7	8	9	10	11	12	13	14	15
ВАРШАВА	**3.154**	**3.576**	**23.908**	**28.596**	**3.304**	**87**	**614**	**8**	**715**	**133**	**8.928**	**7.307**	**169**	**1.256**
менѣе 10 лѣтъ	2.824	2.876	1.493	1.391	—	—	—	—	1	—	128	98	—	—
10—19	74	162	5.093	6.064	49	2	8	—	115	17	2.548	2.296	—	23
20—29	83	110	5.267	6.182	1.068	33	148	3	256	46	1.721	2.098	30	445
30—39	53	127	4.441	5.175	797	32	174	3	191	42	1.540	1.325	51	357
40—49	35	102	3.195	3.717	596	10	131	—	84	18	1.235	793	44	229
50—59	41	90	2.282	2.915	476	5	96	1	37	5	858	404	29	152
60 лѣтъ и болѣе	35	102	2.118	3.129	316	5	57	1	30	5	893	287	15	50
Неизв. лѣтъ	9	7	19	23	2	—	—	—	1	—	5	6	—	—
Городскіе участки	**3.048**	**3.479**	**23.387**	**28.139**	**3.252**	**85**	**614**	**8**	**715**	**133**	**8.667**	**7.139**	**169**	**1.256**
менѣе 10 лѣтъ	2.739	2.799	1.475	1.359	—	—	—	—	1	—	126	94	—	—
10—19	66	160	5.010	5.962	49	2	8	—	115	17	2.516	2.250	—	23
20—29	78	108	5.102	6.082	1.045	32	148	3	256	46	1.643	2.052	30	445
30—39	49	120	4.342	5.087	784	31	174	3	191	42	1.477	1.279	51	357
40—49	33	100	3.127	3.651	590	10	131	—	84	18	1.187	775	44	229
50—59	39	88	2.237	2.884	469	5	96	1	37	5	836	399	29	152
60 лѣтъ и болѣе	35	97	2.076	3.091	313	5	57	1	30	5	877	284	15	50
Неизв. лѣтъ	9	7	18	23	2	—	—	—	1	—	5	6	—	—
Пригородныя мѣстности	**106**	**97**	**521**	**457**	**52**	**2**	—	—	—	—	**261**	**168**	—	—
менѣе 10 лѣтъ	85	77	18	32	—	—	—	—	—	—	2	4	—	—
10—19	8	2	83	102	—	—	—	—	—	—	32	46	—	—
20—29	5	2	165	100	23	1	—	—	—	—	78	46	—	—
30—39	4	7	99	88	13	1	—	—	—	—	63	46	—	—
40—49	2	2	68	66	6	—	—	—	—	—	48	18	—	—
50—59	2	2	45	31	7	—	—	—	—	—	22	5	—	—
60 лѣтъ и болѣе	—	5	42	38	3	—	—	—	—	—	16	3	—	—
Неизв. лѣтъ	—	—	1	—	—	—	—	—	—	—	—	—	—	—
1. Замковый участокъ	**199**	**224**	**1.665**	**1.601**	**226**	**1**	**43**	—	**43**	**4**	**654**	**649**	**15**	**114**
менѣе 10 лѣтъ	174	182	89	99	—	—	—	—	—	—	13	14	—	—
10—19	4	5	280	332	3	—	—	—	11	—	156	175	—	—
20—29	8	6	361	316	51	1	9	—	16	—	142	154	2	38
30—39	6	3	343	327	70	—	10	—	17	3	114	142	5	37
40—49	3	5	227	194	37	—	10	—	5	—	94	72	2	18
50—59	2	6	188	152	36	—	9	—	1	1	70	49	6	17
60 лѣтъ и болѣе	1	17	176	179	29	—	5	—	3	—	65	43	—	4
Неизв. лѣтъ	1	—	1	2	—	—	—	—	—	—	—	—	—	—
2. Соборный участокъ	**87**	**105**	**832**	**831**	**117**	**1**	**16**	—	**32**	—	**307**	**347**	**2**	**78**
менѣе 10 лѣтъ	84	89	55	55	—	—	—	—	—	—	3	6	—	—
10—19	—	2	158	200	2	—	—	—	1	—	89	113	—	—
20—29	3	4	176	148	21	—	3	—	6	—	65	79	—	28
30—39	—	1	163	152	25	1	4	—	7	—	64	65	1	25
40—49	—	3	123	122	37	—	6	—	14	—	31	47	—	12
50—59	—	—	100	78	19	—	2	—	2	—	35	17	1	13
60 лѣтъ и болѣе	—	3	57	72	13	—	1	—	2	—	20	16	—	—
Неизв. лѣтъ	—	3	—	4	—	—	—	—	—	—	—	4	—	—

Сословныя группы, грамотность и степень образованія. / Участки города. Возрастныя группы.	Лица духовнаго званія всѣхъ христіанскихъ исповѣданій и ихъ семьи.													
	Неграмотные.		Грамотные.		Въ томъ числѣ учившіеся:									
					Въ университетахъ и другихъ высшихъ учебн. заведеніяхъ.		Въ спеціальныхъ и техническихъ высшихъ учебн. заведен.		Въ спеціальныхъ среднихъ учебн. заведеніяхъ.		Въ среднихъ учебныхъ заведеніяхъ.		Въ высш. воен. учебн. завед.	Въ средн. воен. учебн. завед.
	м.	ж.	м.	ж.	м.	ж.	м.	ж.	м.	ж.	м.	ж.	м.	м.
16	17	18	19	20	21	22	23	24	25	26	27	28	29	
30	**38**	**467**	**205**	**93**	—	**15**	—	**13**	—	**257**	**108**	—	**1**	
27	35	21	8	—	—	—	—	—	—	2	—	—	—	
—	—	60	44	1	—	—	—	—	—	55	38	—	—	
3	2	172	48	30	—	12	—	7	—	81	32	—	—	
—	—	70	34	18	—	2	—	2	—	43	14	—	1	
—	—	40	23	6	—	—	—	2	—	25	9	—	—	
—	—	52	20	18	—	1	—	—	—	24	6	—	—	
—	1	51	28	20	—	—	—	1	—	27	9	—	—	
—	—	1	—	—	—	—	—	1	—	—	—	—	—	
24	**35**	**425**	**197**	**90**	—	**15**	—	**13**	—	**235**	**105**	—	**1**	
21	32	20	7	—	—	—	—	—	—	2	—	—	—	
—	—	58	43	1	—	—	—	—	—	53	38	—	—	
3	2	142	45	30	—	12	—	7	—	65	30	—	—	
—	—	67	32	18	—	2	—	2	—	41	13	—	1	
—	—	38	23	5	—	—	—	2	—	25	9	—	—	
—	—	50	20	17	—	1	—	—	—	23	6	—	—	
—	1	49	27	19	—	—	—	1	—	26	9	—	—	
—	—	1	—	—	—	—	—	1	—	—	—	—	—	
6	**3**	**42**	**8**	**3**	—	—	—	—	—	**22**	**3**	—	—	
6	3	1	1	—	—	—	—	—	—	—	—	—	—	
—	—	2	1	—	—	—	—	—	—	2	—	—	—	
—	—	30	3	—	—	—	—	—	—	16	2	—	—	
—	—	3	2	—	—	—	—	—	—	2	1	—	—	
—	—	2	—	1	—	—	—	—	—	—	—	—	—	
—	—	2	—	1	—	—	—	—	—	1	—	—	—	
—	—	2	1	1	—	—	—	—	—	1	—	—	—	
—	—	—	—	—	—	—	—	—	—	—	—	—	—	
1	**5**	**66**	**9**	**18**	—	—	—	—	—	**39**	**4**	—	**1**	
1	3	1	2	—	—	—	—	—	—	—	—	—	—	
—	—	1	2	—	—	—	—	—	—	1	2	—	—	
—	2	19	—	2	—	—	—	—	—	10	—	—	—	
—	—	18	1	4	—	—	—	—	—	13	—	—	1	
—	—	3	2	—	—	—	—	—	—	3	—	—	—	
—	—	12	2	7	—	—	—	—	—	5	2	—	—	
—	—	12	—	5	—	—	—	—	—	7	—	—	—	
—	—	—	—	—	—	—	—	—	—	—	—	—	—	
4	**4**	**109**	**68**	**14**	—	**2**	—	**4**	—	**65**	**29**	—	—	
4	4	2	1	—	—	—	—	—	—	—	—	—	—	
—	—	31	6	—	—	—	—	—	—	31	5	—	—	
—	—	25	10	5	—	—	—	1	—	13	7	—	—	
—	—	10	9	1	—	1	—	1	—	5	1	—	—	
—	—	13	7	2	—	—	—	—	—	5	4	—	—	
—	—	16	13	2	—	1	—	—	—	7	4	—	—	
—	—	11	22	4	—	—	—	1	—	4	8	—	—	
—	—	1	—	—	—	—	—	1	—	—	—	—	—	

IX. *(Продолженіе).* Распредѣленіе населенія по грамотности, образованію, сословнымъ и возрастнымъ группамъ.

Почетные граждане, купцы, мѣщане и другія городскія сословія.

Сословныя группы, грамотность и степень образованія. / Участки города. Возрастныя группы.	Неграмотные.		Грамотные.		Въ томъ числѣ учившіеся: Въ университетахъ и др. высшихъ учебн. завед.		Въ специальныхъ и технич. высш. учебн. завед.		Въ специальныхъ среднихъ учебн. заведеніяхъ.		Въ среднихъ учебн. заведеніяхъ.		Въ высш. воен. учебн. завед.	Въ средн. воен. учебн. завед.
	м.	ж.	м.	ж.	м.	ж.	м.	ж.	м.	ж.	м.	ж.	м.	м.
1	30	31	32	33	34	35	36	37	38	39	40	41	42	43
ВАРШАВА	**87.480**	**118.011**	**117.177**	**102.120**	**991**	**32**	**221**	**3**	**1.148**	**145**	**9.668**	**6.539**	—	**36**
менѣе 10 лѣтъ	43.516	44.143	7.169	6.426	—	—	—	—	—	1	106	154	—	—
10—19	13.478	19.449	29.992	28.883	25	1	5	—	266	40	2.635	2.365	—	1
20—29	9.090	15.035	29.045	25.729	451	12	85	1	389	47	2.609	1.975	—	14
30—39	7.886	13.165	22.393	17.462	262	13	69	1	285	32	1.918	1.090	—	9
40—49	4.874	9.358	14.019	10.173	142	4	35	—	122	8	1.387	538	—	5
50—59	4.359	8.291	8.375	7.221	63	1	14	—	54	13	609	249	—	3
60 лѣтъ и болѣе	4.211	8.450	6.082	6.123	47	1	13	1	32	4	395	161	—	4
Неизв. лѣтъ	66	120	102	103	1	—	—	—	—	—	9	7	—	—
Городскіе участки	**76.228**	**105.516**	**111.036**	**98.095**	**974**	**32**	**221**	**3**	**1.148**	**145**	**9.403**	**6.416**	—	**36**
менѣе 10 лѣтъ	38.838	39.546	6.938	6.223	—	—	—	—	—	1	103	153	—	—
10—19	11.729	17.577	28.691	27.614	25	1	5	—	266	40	2.578	2.318	—	1
20—29	7.593	13.403	26.962	24.687	438	12	85	1	389	47	2.523	1.947	—	14
30—39	6.516	11.415	21.139	16.700	259	13	69	1	285	32	1.867	1.067	—	9
40—49	4.045	8.278	13.332	9.815	142	4	35	—	122	8	1.348	524	—	5
50—59	3.735	7.478	8.035	7.009	63	1	14	—	54	13	593	242	—	3
60 лѣтъ и болѣе	3.709	7.701	5.837	5.945	46	1	13	1	32	4	382	158	—	4
Неизв. лѣтъ	63	118	102	102	1	—	—	—	—	—	9	7	—	—
Пригородныя мѣстности	**11.252**	**12.495**	**6.141**	**4.025**	**17**	—	—	—	—	—	**265**	**123**	—	—
менѣе 10 лѣтъ	4.678	4.597	231	203	—	—	—	—	—	—	3	1	—	—
10—19	1.749	1.872	1.301	1.269	—	—	—	—	—	—	57	47	—	—
20—29	1.497	1.632	2.083	1.042	13	—	—	—	—	—	86	28	—	—
30—39	1.370	1.750	1.254	762	3	—	—	—	—	—	51	23	—	—
40—49	829	1.080	687	358	—	—	—	—	—	—	39	14	—	—
50—59	624	813	340	212	—	—	—	—	—	—	16	7	—	—
60 лѣтъ и болѣе	502	749	245	178	1	—	—	—	—	—	13	3	—	—
Неизв. лѣтъ	3	2	—	1	—	—	—	—	—	—	—	—	—	—
1. Замковый участокъ	**5.527**	**7.644**	**11.099**	**11.011**	**143**	**4**	**18**	—	**189**	**7**	**1.380**	**1.131**	—	**7**
менѣе 10 лѣтъ	2.823	2.859	592	595	—	—	—	—	—	—	11	24	—	—
10—19	694	922	2.526	2.602	3	—	—	—	43	1	313	306	—	—
20—29	490	844	2.673	2.601	41	3	9	—	56	—	368	339	—	3
30—39	497	865	2.235	1.940	39	—	3	—	54	3	277	192	—	—
40—49	355	655	1.415	1.292	38	1	1	—	24	—	210	144	—	1
50—59	312	621	882	982	8	—	1	—	6	2	111	75	—	1
60 лѣтъ и болѣе	353	859	758	975	14	—	4	—	6	1	85	47	—	2
Неизв. лѣтъ	3	19	18	24	—	—	—	—	—	—	5	4	—	—
2. Соборный участокъ	**4.961**	**6.754**	**9.173**	**8.365**	**116**	**1**	**8**	**1**	**61**	**3**	**1.104**	**1.089**	—	**4**
менѣе 10 лѣтъ	2.520	2.678	597	516	—	—	—	—	—	—	11	34	—	—
10—19	758	1.055	2.483	2.320	1	—	1	—	13	3	322	379	—	—
20—29	567	870	2.141	1.971	38	—	2	—	29	—	258	273	—	2
30—39	405	633	1.711	1.430	36	—	3	—	10	—	233	177	—	1
40—49	255	519	1.061	871	24	—	—	—	—	—	153	121	—	—
50—59	216	450	670	597	11	—	—	—	8	—	86	54	—	1
60 лѣтъ и болѣе	235	538	506	651	6	1	2	1	1	—	41	49	—	—
Неизв. лѣтъ	5	11	4	9	—	—	—	—	—	—	—	2	—	—

Лица сельскаго состоянія (крестьяне, казаки, иностранные поселенцы и т. д.).

Неграмотные.		Грамотные.		Въ томъ числѣ учившіеся: Въ университетахъ и другихъ высшихъ учебн. заведеніяхъ.		Въ спеціальныхъ и техническихъ высшихъ учебн. заведен.		Въ спеціальныхъ среднихъ учебн. заведеніяхъ.		Въ среднихъ учебныхъ заведеніяхъ.		Въ высш. воен. учеб. завед.	Въ средн. воен. учеби. завед.
м.	ж.	м.	ж.	м.	ж.	м.	ж.	м.	ж.	м.	ж.	м.	м.
44	45	46	47	48	49	50	51	52	53	54	55	56	57
50.349	**52.115**	**54.094**	**31.197**	**17**	—	**3**	—	**152**	**5**	**590**	**233**	—	**3**
16.096	16.435	1.625	1.369	—	—	—	—	—	—	7	4	—	—
4.055	5.968	8.643	8.771	2	—	—	—	57	—	187	96	—	—
17.314	9.753	29.910	10.841	10	—	1	—	64	2	193	82	—	2
5.952	8.937	8.303	6.026	3	—	1	—	19	2	116	28	—	1
3.238	4.682	3.536	2.220	1	—	—	—	7	1	58	14	—	—
2.224	3.464	1.258	1.125	—	—	1	—	4	—	18	3	—	—
1.445	2.833	785	815	1	—	—	—	1	—	11	6	—	—
25	43	34	30	—	—	—	—	—	—	—	—	—	—
42.211	**46.141**	**46.615**	**29.505**	**15**	—	**3**	—	**152**	**5**	**556**	**215**	—	**3**
13.981	14.307	1.529	1.287	—	—	—	—	—	—	7	4	—	—
3.388	5.274	8.007	8.229	2	—	—	—	57	—	179	90	—	—
13.736	8.889	24.132	10.348	8	—	1	—	64	2	175	75	—	2
5.145	8.004	7.737	5.689	3	—	1	—	19	2	110	26	—	1
2.818	4.135	3.279	2.090	1	—	—	—	7	1	56	11	—	—
1.898	3.012	1.161	1.055	—	—	1	—	4	—	18	3	—	—
1.221	2.477	736	777	1	—	—	—	1	—	11	6	—	—
24	43	34	30	—	—	—	—	—	—	—	—	—	—
8.138	**5.974**	**7.479**	**1.692**	**2**	—	—	—	—	—	**34**	**18**	—	—
2.115	2.128	96	82	—	—	—	—	—	—	—	—	—	—
667	694	636	542	—	—	—	—	—	—	8	6	—	—
3.578	864	5.778	493	2	—	—	—	—	—	18	7	—	—
807	933	566	337	—	—	—	—	—	—	6	2	—	—
420	547	257	130	—	—	—	—	—	—	2	3	—	—
326	452	97	70	—	—	—	—	—	—	—	—	—	—
224	356	49	38	—	—	—	—	—	—	—	—	—	—
1	—	—	—	—	—	—	—	—	—	—	—	—	—
3.514	**4.082**	**4.382**	**3.037**	**2**	—	**1**	—	**28**	—	**70**	**30**	—	—
1.266	1.222	134	113	—	—	—	—	—	—	1	—	—	—
288	473	844	780	—	—	—	—	5	—	28	12	—	—
970	816	2.008	1.045	1	—	—	—	18	—	23	12	—	—
435	706	834	627	—	—	1	—	4	—	9	3	—	—
279	379	337	231	1	—	—	—	—	—	6	2	—	—
171	254	131	139	—	—	—	—	1	—	2	1	—	—
103	232	92	97	—	—	—	—	—	—	1	—	—	—
2	—	2	5	—	—	—	—	—	—	—	—	—	—
2.479	**2.355**	**3.002**	**1.822**	**1**	—	**1**	—	**11**	—	**87**	**15**	—	**1**
781	685	90	75	—	—	—	—	—	—	4	2	—	—
201	260	554	501	1	—	—	—	4	—	46	6	—	—
832	474	1.440	634	—	—	—	—	5	—	17	3	—	1
331	418	578	363	—	—	—	—	2	—	6	3	—	—
158	224	225	136	—	—	—	—	—	—	5	1	—	—
101	147	70	62	—	—	1	—	—	—	5	—	—	—
73	141	42	50	—	—	—	—	—	—	4	—	—	—
2	6	3	1	—	—	—	—	—	—	—	—	—	—

IX. *(Продолженіе).* Распредѣленіе населенія по грамотности, образованію, сословнымъ и возрастнымъ группамъ.

Сословныя группы, грамотность и степень образованія. / Участки города. Возрастныя группы.	Инородцы.														Не принадлежа			
	Неграмотные.		Грамотные.		Въ томъ числѣ учившіеся:										Неграмотные.		Грамотные.	
					Въ университетахъ и др. высш. уч. завед.		Въ спеціальныхъ и технич. высш. уч. з.		Въ спеціальныхъ среднихъ уч. завед.		Въ среднихъ уч. завед.		Въ высш. воен. учебн. заведен.	Въ средн. воен. учебн. заведен.				
	м.	ж.	м.	ж.	м.	ж.	м.	ж.	м.	ж.	м.	ж.	м.	м.	м.	ж.	м.	ж.
1	58	59	60	61	62	63	64	65	66	67	68	69	70	71	72	73	74	75
ВАРШАВА	—	—	—	—	—	—	—	—	—	—	—	—	—	—	318	387	614	415
менѣе 10 лѣтъ	—	—	—	—	—	—	—	—	—	—	—	—	—	—	153	173	37	13
10—19	—	—	—	—	—	—	—	—	—	—	—	—	—	—	30	39	154	154
20—29	—	—	—	—	—	—	—	—	—	—	—	—	—	—	31	30	125	92
30—39	—	—	—	—	—	—	—	—	—	—	—	—	—	—	16	31	85	52
40—49	—	—	—	—	—	—	—	—	—	—	—	—	—	—	12	36	78	33
50—59	—	—	—	—	—	—	—	—	—	—	—	—	—	—	24	39	62	39
60 лѣтъ и болѣе	—	—	—	—	—	—	—	—	—	—	—	—	—	—	51	39	67	30
Неизв. лѣтъ	—	—	—	—	—	—	—	—	—	—	—	—	—	—	1	—	6	2
Городскіе участки	—	—	—	—	—	—	—	—	—	—	—	—	—	—	299	363	596	397
мѣнѣе 10 лѣтъ	—	—	—	—	—	—	—	—	—	—	—	—	—	—	141	162	35	13
10—19	—	—	—	—	—	—	—	—	—	—	—	—	—	—	30	36	153	145
20—29	—	—	—	—	—	—	—	—	—	—	—	—	—	—	28	29	123	89
30—39	—	—	—	—	—	—	—	—	—	—	—	—	—	—	16	31	82	49
40—49	—	—	—	—	—	—	—	—	—	—	—	—	—	—	12	35	74	32
50—59	—	—	—	—	—	—	—	—	—	—	—	—	—	—	24	33	59	38
60 лѣтъ и болѣе	—	—	—	—	—	—	—	—	—	—	—	—	—	—	47	37	64	29
Неизв. лѣтъ	—	—	—	—	—	—	—	—	—	—	—	—	—	—	1	—	6	2
Пригородныя мѣстности	—	—	—	—	—	—	—	—	—	—	—	—	—	—	19	24	18	18
менѣе 10 лѣтъ	—	—	—	—	—	—	—	—	—	—	—	—	—	—	12	11	2	—
10—19	—	—	—	—	—	—	—	—	—	—	—	—	—	—	—	3	1	9
20—29	—	—	—	—	—	—	—	—	—	—	—	—	—	—	3	1	2	3
30—39	—	—	—	—	—	—	—	—	—	—	—	—	—	—	—	—	3	3
40—49	—	—	—	—	—	—	—	—	—	—	—	—	—	—	—	1	4	1
50—59	—	—	—	—	—	—	—	—	—	—	—	—	—	—	—	6	3	1
60 лѣтъ и болѣе	—	—	—	—	—	—	—	—	—	—	—	—	—	—	4	2	3	1
Неизв. лѣтъ	—	—	—	—	—	—	—	—	—	—	—	—	—	—	—	—	—	—
1. Замковый участокъ	—	—	—	—	—	—	—	—	—	—	—	—	—	—	28	36	61	88
менѣе 10 лѣтъ	—	—	—	—	—	—	—	—	—	—	—	—	—	—	11	10	4	1
10—19	—	—	—	—	—	—	—	—	—	—	—	—	—	—	4	9	7	19
20—29	—	—	—	—	—	—	—	—	—	—	—	—	—	—	6	5	15	34
30—39	—	—	—	—	—	—	—	—	—	—	—	—	—	—	3	2	9	7
40—49	—	—	—	—	—	—	—	—	—	—	—	—	—	—	—	4	11	9
50—59	—	—	—	—	—	—	—	—	—	—	—	—	—	—	2	5	6	9
60 лѣтъ и болѣе	—	—	—	—	—	—	—	—	—	—	—	—	—	—	2	1	9	9
Неизв. лѣтъ	—	—	—	—	—	—	—	—	—	—	—	—	—	—	—	—	—	—
2. Соборный участокъ	—	—	—	—	—	—	—	—	—	—	—	—	—	—	30	28	277	87
менѣе 10 лѣтъ	—	—	—	—	—	—	—	—	—	—	—	—	—	—	5	14	20	7
10—19	—	—	—	—	—	—	—	—	—	—	—	—	—	—	3	4	82	49
20—29	—	—	—	—	—	—	—	—	—	—	—	—	—	—	8	5	38	11
30—39	—	—	—	—	—	—	—	—	—	—	—	—	—	—	5	2	52	8
40—49	—	—	—	—	—	—	—	—	—	—	—	—	—	—	6	2	40	2
50—59	—	—	—	—	—	—	—	—	—	—	—	—	—	—	1	1	23	8
60 лѣтъ и болѣе	—	—	—	—	—	—	—	—	—	—	—	—	—	—	1	—	16	2
Неизв. лѣтъ	—	—	—	—	—	—	—	—	—	—	—	—	—	—	1	—	6	—

щіе къ вышеназваннымъ сословіямъ.

Въ томъ числѣ учившіеся:										Финляндскіе уроженцы.											
Въ университетахъ и др. высш. уч. завед.		Въ спеціальныхъ и технич. высш. уч. з.		Въ спеціальныхъ среднихъ уч. завед.		Въ среднихъ уч. завед.		Въ высш. воен. учеб. завед.	Въ средн. воен. учеб. завед.	Неграмотные.		Грамотные.		Въ томъ числѣ учившіеся:							
														Въ университетахъ и др. высш. уч. завед.		Въ спеціальныхъ и технич. высш. уч. з.		Въ спеціальныхъ среднихъ уч. завед.		Въ среднихъ уч. завед.		Въ высш. воен. учеб. завед.	Въ средн. воен. учеб. завед.
м.	ж.	м.	ж.	м.	ж.	м.	ж.	м.	м.	м.	ж.	м.	ж.	м.	ж.	м.	ж.	м.	ж.	м.	м.
76	77	78	79	80	81	82	83	84	85	86	87	88	89	90	91	92	93	94	95	96	97	98	99
15	2	2	—	33	—	55	59	—	1	—	—	2	5	—	—	—	—	—	—	—	—	—	1
—	—	—	—	—	—	—	1	—	—	—	—	—	—	—	—	—	—	—	—	—	—	—	—
1	—	—	—	7	—	11	11	—	—	—	—	1	—	—	—	—	—	—	—	—	—	—	—
10	—	—	—	23	—	19	22	—	—	—	—	—	2	—	—	—	—	—	—	—	—	—	—
1	2	2	—	3	—	7	13	—	—	—	—	—	2	—	—	—	—	—	—	—	—	—	—
2	—	—	—	—	—	6	7	—	—	—	—	1	—	—	—	—	—	—	—	—	—	—	1
1	—	—	—	—	—	5	1	—	1	—	—	—	1	—	—	—	—	—	—	—	—	—	—
—	—	—	—	—	—	7	4	—	—	—	—	—	—	—	—	—	—	—	—	—	—	—	—
—	—	—	—	—	—	—	—	—	—	—	—	—	—	—	—	—	—	—	—	—	—	—	—
15	2	2	—	33	—	51	55	—	1	—	—	2	5	—	—	—	—	—	—	—	—	—	1
—	—	—	—	—	—	—	1	—	—	—	—	—	—	—	—	—	—	—	—	—	—	—	—
1	—	—	—	7	—	11	10	—	—	—	—	1	—	—	—	—	—	—	—	—	—	—	—
10	—	—	—	23	—	18	20	—	—	—	—	—	2	—	—	—	—	—	—	—	—	—	—
1	2	2	—	3	—	6	12	—	—	—	—	—	2	—	—	—	—	—	—	—	—	—	—
2	—	—	—	—	—	6	7	—	—	—	—	1	—	—	—	—	—	—	—	—	—	—	1
1	—	—	—	—	—	3	1	—	1	—	—	—	1	—	—	—	—	—	—	—	—	—	—
—	—	—	—	—	—	7	4	—	—	—	—	—	—	—	—	—	—	—	—	—	—	—	—
—	—	—	—	—	—	—	—	—	—	—	—	—	—	—	—	—	—	—	—	—	—	—	—
—	—	—	—	—	—	4	4	—	—	—	—	—	—	—	—	—	—	—	—	—	—	—	—
—	—	—	—	—	—	—	—	—	—	—	—	—	—	—	—	—	—	—	—	—	—	—	—
—	—	—	—	—	—	—	1	—	—	—	—	—	—	—	—	—	—	—	—	—	—	—	—
—	—	—	—	—	—	1	1	—	—	—	—	—	—	—	—	—	—	—	—	—	—	—	—
—	—	—	—	—	—	1	2	—	—	—	—	—	—	—	—	—	—	—	—	—	—	—	—
—	—	—	—	—	—	1	1	—	—	—	—	—	—	—	—	—	—	—	—	—	—	—	—
—	—	—	—	—	—	—	—	—	—	—	—	—	—	—	—	—	—	—	—	—	—	—	—
—	—	—	—	—	—	2	—	—	—	—	—	—	—	—	—	—	—	—	—	—	—	—	—
—	—	—	—	—	—	—	—	—	—	—	—	—	—	—	—	—	—	—	—	—	—	—	—
3	—	—	—	—	—	11	14	—	—	—	—	—	—	—	—	—	—	—	—	—	—	—	—
—	—	—	—	—	—	—	—	—	—	—	—	—	—	—	—	—	—	—	—	—	—	—	—
—	—	—	—	—	—	2	2	—	—	—	—	—	—	—	—	—	—	—	—	—	—	—	—
2	—	—	—	—	—	3	7	—	—	—	—	—	—	—	—	—	—	—	—	—	—	—	—
—	—	—	—	—	—	2	1	—	—	—	—	—	—	—	—	—	—	—	—	—	—	—	—
1	—	—	—	—	—	1	1	—	—	—	—	—	—	—	—	—	—	—	—	—	—	—	—
—	—	—	—	—	—	1	1	—	—	—	—	—	—	—	—	—	—	—	—	—	—	—	—
—	—	—	—	—	—	2	2	—	—	—	—	—	—	—	—	—	—	—	—	—	—	—	—
—	—	—	—	—	—	—	—	—	—	—	—	—	—	—	—	—	—	—	—	—	—	—	—
—	—	1	—	6	—	9	7	—	—	—	—	—	—	—	—	—	—	—	—	—	—	—	—
—	—	—	—	—	—	—	—	—	—	—	—	—	—	—	—	—	—	—	—	—	—	—	—
—	—	—	—	3	—	4	1	—	—	—	—	—	—	—	—	—	—	—	—	—	—	—	—
—	—	—	—	3	—	3	2	—	—	—	—	—	—	—	—	—	—	—	—	—	—	—	—
—	—	1	—	—	—	1	1	—	—	—	—	—	—	—	—	—	—	—	—	—	—	—	—
—	—	—	—	—	—	1	2	—	—	—	—	—	—	—	—	—	—	—	—	—	—	—	—
—	—	—	—	—	—	—	—	—	—	—	—	—	—	—	—	—	—	—	—	—	—	—	—
—	—	—	—	—	—	—	1	—	—	—	—	—	—	—	—	—	—	—	—	—	—	—	—
—	—	—	—	—	—	—	—	—	—	—	—	—	—	—	—	—	—	—	—	—	—	—	—

IX. *(Продолженіе).* Распредѣленіе населенія по грамотности, образованію, сословнымъ и возрастнымъ группамъ.

Сословныя группы, грамотность и степень образованія. / Участки города. Возрастныя группы.	Иностранные подданные.														Всѣ сословія.											
	Неграмотные.		Грамотные.		Въ томъ числѣ учившіеся:										Неграмотные.		Грамотные.		Въ томъ числѣ учившіеся.							
					Въ университетахъ и др. высш. уч. завед.		Въ спеціальныхъ и технич. высш. уч. завед.		Въ спеціальныхъ среднихъ уч. завед.		Въ среднихъ уч. завед.		Въ высш. воен. учеб. завед.	Въ сред. воен. учеб. завед.					Въ университетахъ и другихъ высшихъ учебн. заведеніяхъ.		Въ спеціальныхъ и техническихъ высшихъ учебн. заведен.		Въ спеціальныхъ среднихъ учебн. заведеніяхъ.		Въ среднихъ учебныхъ заведеніяхъ.		Въ высшихъ военныхъ учебныхъ заведеніяхъ.	Въ среднихъ военныхъ учебныхъ заведеніяхъ.
	м.	ж.	м.	ж.	м.	ж.	м.	ж.	м.	ж.	м.	ж.	м.	м.	м.	ж.	м.	ж.	м.	ж.	м.	ж.	м.	ж.	м.	м.
1	100	101	102	103	104	105	106	107	108	109	110	111	112	113	114	115	116	117	118	119	120	121	122	123	124	125	126	127
ВАРШАВА	1.324	1.412	3.220	3.478	63	7	40	3	23	8	494	365	3	5	142.655	175.539	199.482	166.016	4.483	128	895	14	2.084	291	19.992	14.611	172	1.303
менѣе 10 лѣтъ	671	688	175	170	—	—	—	—	—	—	5	11	—	—	63.287	64.350	10.520	9.377	—	—	—	—	1	1	248	268	—	—
10—19	140	114	693	759	—	—	—	—	3	—	104	87	—	—	17.777	25.732	44.636	44.675	78	3	13	—	448	57	5.540	4.893	—	24
20—29	92	85	666	866	9	1	8	1	6	2	118	117	1	—	26.613	25.015	65.185	43.760	1.578	46	254	5	745	97	4.741	4.326	31	461
30—39	135	172	580	679	17	2	13	—	2	3	104	75	1	4	14.042	22.432	35.872	29.430	1.098	49	261	4	502	79	3.728	2.545	52	372
40—49	115	149	553	471	20	3	9	1	9	2	91	39	—	—	8.274	14.327	21.422	16.637	767	17	175	1	224	29	2.802	1.400	44	235
50—59	95	124	313	288	8	—	10	1	1	1	36	24	1	—	6.743	12.008	12.342	11.609	566	6	122	2	96	19	1.550	687	30	156
60 лѣтъ и болѣе	76	79	239	243	9	1	—	—	2	—	36	12	—	1	5.818	11.504	9.342	10.368	393	7	70	2	66	9	1.369	479	15	55
Неизв. лѣтъ	—	1	1	2	—	—	—	—	—	—	—	—	—	—	101	171	163	160	3	—	—	—	2	—	14	13	—	—
Городскіе участки	1.042	1.075	3.021	3.308	62	7	40	3	23	8	483	357	3	5	122.852	156.609	185.082	159.646	4.408	126	895	14	2.084	291	19.395	14.287	172	1.303
менѣе 10 лѣтъ	548	565	164	162	—	—	—	—	—	—	5	10	—	—	56.268	57.411	10.161	9.051	—	—	—	—	1	1	243	262	—	—
10—19	110	73	646	702	—	—	—	—	3	—	101	84	—	—	15.323	23.120	42.566	42.695	78	3	13	—	448	57	5.438	4.790	—	24
20—29	72	63	643	836	9	1	8	1	6	2	118	116	1	—	21.510	22.494	57.104	42.089	1.540	45	254	5	745	97	4.542	4.240	31	461
30—39	107	118	546	648	16	2	13	—	2	3	101	73	1	4	11.833	19.688	33.913	28.207	1.081	48	261	4	502	79	3.602	2.470	52	372
40—49	91	105	509	453	20	3	9	1	9	2	89	39	—	—	6.999	12.653	20.360	16.064	760	17	175	1	224	29	2.711	1.365	44	235
50—59	63	92	288	271	8	—	10	1	1	1	36	24	1	—	5.759	10.703	11.830	11.278	558	6	122	2	96	19	1.509	675	30	156
60 лѣтъ и болѣе	51	58	224	234	9	1	—	—	2	—	33	11	—	1	5.063	10.371	8.986	10.103	388	7	70	2	66	9	1.336	472	15	55
Неизв. лѣтъ	—	1	1	2	—	—	—	—	—	—	—	—	—	—	97	169	162	159	3	—	—	—	2	—	14	13	—	—
Пригородныя мѣстности	282	337	199	170	1	—	—	—	—	—	11	8	—	—	19.803	18.930	14.400	6.370	75	2	—	—	—	—	597	324	—	—
менѣе 10 лѣтъ	123	123	11	8	—	—	—	—	—	—	—	1	—	—	7.019	6.939	359	326	—	—	—	—	—	—	5	6	—	—
10—19	30	41	47	57	—	—	—	—	—	—	3	3	—	—	2.454	2.612	2.070	1.980	—	—	—	—	—	—	102	103	—	—
20—29	20	22	23	30	—	—	—	—	—	—	—	1	—	—	5.103	2.521	8.081	1.671	38	1	—	—	—	—	199	86	—	—
30—39	28	54	34	31	1	—	—	—	—	—	3	2	—	—	2.209	2.744	1.959	1.223	17	1	—	—	—	—	126	75	—	—
40—49	24	44	44	18	—	—	—	—	—	—	2	—	—	—	1.275	1.674	1.062	573	7	—	—	—	—	—	91	35	—	—
50—59	32	32	25	17	—	—	—	—	—	—	—	—	—	—	984	1.305	512	331	8	—	—	—	—	—	41	12	—	—
60 лѣтъ и болѣе	25	21	15	9	—	—	—	—	—	—	3	1	—	—	755	1.133	356	265	5	—	—	—	—	—	33	7	—	—
Неизв. лѣтъ	—	—	—	—	—	—	—	—	—	—	—	—	—	—	4	2	1	1	—	—	—	—	—	—	—	—	—	—
1. Замковый участокъ.	91	120	364	354	5	1	2	—	3	—	57	49	—	—	9.360	12.111	17.637	16.100	397	6	64	—	263	11	2.211	1.877	15	122
менѣе 10 лѣтъ	46	63	16	23	—	—	—	—	—	—	—	1	—	—	4.321	4.339	836	833	—	—	—	—	—	—	25	39	—	—
10—19	4	9	79	75	—	—	—	—	1	—	16	14	—	—	994	1.418	3.737	3.810	6	—	—	—	50	1	516	511	—	—
20—29	6	6	82	67	1	—	—	—	1	—	14	11	—	—	1.480	1.679	5.158	4.063	98	4	18	—	91	—	560	523	2	41
30—39	8	16	58	74	3	—	1	—	—	—	11	12	—	—	949	1.592	3.497	2.976	116	—	15	—	75	6	426	350	5	38
40—49	12	10	64	53	1	1	1	—	1	—	7	3	—	—	649	1.053	2.057	1.781	78	2	12	—	30	—	321	222	2	19
50—59	11	8	33	38	—	—	—	—	—	—	4	7	—	—	498	894	1.252	1.322	51	—	10	—	8	3	193	135	6	18
60 лѣтъ и болѣе	4	8	31	24	—	—	—	—	—	—	5	1	—	—	463	1.117	1.078	1.284	48	—	9	—	9	1	165	93	—	6
Неизв. лѣтъ	—	—	1	—	—	—	—	—	—	—	—	—	—	—	6	19	22	31	—	—	—	—	—	—	5	4	—	—
2. Соборный участокъ.	20	27	101	125	1	—	—	—	1	—	17	19	—	—	7.581	9.273	13.494	11.298	249	2	28	1	115	3	1.589	1.506	2	83
менѣе 10 лѣтъ	9	17	6	4	—	—	—	—	—	—	—	—	—	—	3.403	3.487	770	658	—	—	—	—	—	—	18	42	—	—
10—19	4	2	21	28	—	—	—	—	—	—	5	3	—	—	966	1.323	3.329	3.104	4	—	1	—	21	3	497	507	—	—
20—29	—	2	19	37	—	—	—	—	—	—	2	8	—	—	1.410	1.355	3.839	2.811	64	—	5	—	44	—	358	372	—	31
30—39	1	1	23	20	—	—	—	—	—	—	3	4	—	—	742	1.055	2.537	1.982	62	1	9	—	20	—	312	251	1	26
40—49	3	2	14	13	1	—	—	—	—	—	6	2	—	—	422	750	1.476	1.151	64	—	6	—	14	—	201	177	—	12
50—59	1	2	12	13	—	—	—	—	1	—	—	1	—	—	319	600	891	771	32	—	4	—	11	—	133	76	1	14
60 лѣтъ и болѣе	2	1	6	9	—	—	—	—	—	—	1	1	—	—	311	683	638	806	23	1	3	1	4	—	70	75	—	—
Неизв. лѣтъ	—	—	—	1	—	—	—	—	—	—	—	—	—	—	8	20	14	15	—	—	—	—	1	—	—	6	—	—

IX. *(Продолженіе).* Распредѣленіе населенія по грамотности, образованію, сословнымъ и возрастнымъ группамъ.

Сословныя группы, грамотность и степень образованія. / Участки города. Возрастныя группы.	Дворяне потомственные и личные, чиновники не изъ дворянъ и ихъ семьи.													
	Неграмотные.		Грамотные.		Въ томъ числѣ учившіеся:									
					Въ университетахъ и др. высшихъ учебн. завед.		Въ спеціальныхъ и технич. высш. учебн. завед.		Въ спеціальныхъ среднихъ учебн. заведеніяхъ.		Въ среднихъ учебн. завед.		Въ высш. воен. учебн. завед.	Въ средн. воен. учебн. завед.
	м.	ж.	м.	ж.	м.	ж.	м.	ж.	м.	ж.	м.	ж.	м.	м.
1	2	3	4	5	6	7	8	9	10	11	12	13	14	15
3. Мостовскій участокъ	**147**	**161**	**945**	**1.153**	**88**	—	**17**	1	**25**	**5**	**387**	**314**	2	**56**
менѣе 10 лѣтъ	133	130	62	46	—	—	—	—	—	—	5	6	—	—
10—19	4	6	190	250	2	—	—	—	2	1	84	100	—	1
20—29	2	6	203	205	24	—	4	—	5	1	90	76	—	16
30—39	1	4	170	217	20	—	3	—	8	3	66	52	2	13
40—49	—	5	145	153	19	—	6	—	7	—	59	29	—	12
50—59	2	3	94	132	15	—	2	—	2	—	44	26	—	9
60 лѣтъ и болѣе	5	7	81	149	8	—	2	1	1	—	39	25	—	5
Неизв. лѣтъ	—	—	—	1	—	—	—	—	—	—	—	—	—	—
4. Бѣлянскій участокъ	**33**	**32**	**161**	**157**	**22**	**2**	**2**	—	**4**	—	**44**	**39**	—	**7**
менѣе 10 лѣтъ	25	20	9	1	—	—	—	—	—	—	2	1	—	—
10—19	1	—	24	35	—	—	—	—	1	—	9	14	—	—
20—29	—	2	25	47	2	1	—	—	1	—	9	8	—	—
30—39	1	1	42	37	9	1	1	—	1	—	8	7	—	6
40—49	1	4	32	18	7	—	—	—	—	—	10	5	—	1
50—59	1	—	17	13	2	—	1	—	—	—	5	3	—	—
60 лѣтъ и болѣе	2	5	12	6	2	—	—	—	1	—	1	1	—	—
Неизв. лѣтъ	2	—	—	—	—	—	—	—	—	—	—	—	—	—
5. Повонзковскій участокъ	**50**	**50**	**189**	**170**	**5**	—	**1**	—	**6**	**2**	**62**	**39**	—	**18**
менѣе 10 лѣтъ	43	35	11	9	—	—	—	—	—	—	—	—	—	—
10—19	—	2	37	29	—	—	—	—	1	—	11	6	—	2
20—29	1	3	49	41	2	—	1	—	2	1	20	16	—	3
30—39	3	3	37	34	3	—	—	—	2	1	13	12	—	5
40—49	2	4	27	21	—	—	—	—	—	—	10	4	—	4
50—59	—	2	12	19	—	—	—	—	—	—	4	1	—	4
60 лѣтъ и болѣе	1	1	16	17	—	—	—	—	1	—	4	—	—	—
Неизв. лѣтъ	—	—	—	—	—	—	—	—	—	—	—	—	—	—
6. Товарный участокъ	**230**	**301**	**978**	**1016**	**41**	**1**	**4**	—	**53**	—	**293**	**154**	—	**13**
менѣе 10 лѣтъ	201	201	61	64	—	—	—	—	—	—	5	3	—	—
10—19	4	53	240	170	1	—	—	—	26	—	58	30	—	—
20—29	5	9	183	218	14	—	—	—	13	—	73	51	—	4
30—39	8	8	195	223	10	—	—	—	11	—	49	35	—	3
40—49	3	11	146	138	10	1	—	—	—	—	51	17	—	2
50—59	5	9	80	96	5	—	2	—	3	—	26	6	—	3
60 лѣтъ и болѣе	4	9	73	107	1	—	2	—	—	—	31	12	—	1
Неизв. лѣтъ	—	1	—	—	—	—	—	—	—	—	—	—	—	—
7. Вольскій участокъ	**252**	**312**	**1.623**	**2.132**	**155**	**8**	**18**	**1**	**34**	**2**	**591**	**480**	**1**	**52**
менѣе 10 лѣтъ	209	240	120	82	—	—	—	—	—	—	9	1	—	—
10—19	11	11	333	471	—	—	—	—	8	—	144	159	—	1
20—29	11	12	337	496	52	3	4	—	9	—	119	201	—	10
30—39	7	20	314	376	37	5	5	1	6	2	105	59	—	22
40—49	6	15	212	270	24	—	3	—	5	—	82	44	—	10
50—59	4	7	163	198	27	—	6	—	2	—	68	9	1	8
60 лѣтъ и болѣе	4	7	144	239	15	—	—	—	4	—	64	7	—	1
Неизв. лѣтъ	—	—	—	—	—	—	—	—	—	—	—	—	—	—

Лица духовнаго званія всѣхъ христіанскихъ исповѣданій и ихъ семьи.

Неграмотные.		Грамотные.		Въ томъ числѣ учившіеся:									
				Въ университетахъ и другихъ высшихъ учебн. заведеніяхъ.		Въ спеціальныхъ и техническихъ высшихъ учебн. заведен.		Въ спеціальныхъ среднихъ учебн. заведеніяхъ.		Въ среднихъ учебныхъ заведеніяхъ.		Въ высш. воен. учебн. завед.	Въ средн. воен. учебн. завед.
м.	ж.	м.	ж.	м.	ж.	м.	ж.	м.	ж.	м.	ж.	м.	м.
16	17	18	19	20	21	22	23	24	25	26	27	28	29
2	**1**	**24**	**5**	**4**	—	—	—	**8**	—	**7**	**2**	—	—
—	1	1	1	—	—	—	—	—	—	—	—	—	—
—	—	5	—	1	—	—	—	—	—	2	—	—	—
2	—	9	1	—	—	—	—	5	—	2	1	—	—
—	—	3	2	1	—	—	—	1	—	1	—	—	—
—	—	3	1	1	—	—	—	2	—	—	1	—	—
—	—	2	—	1	—	—	—	—	—	1	—	—	—
—	—	1	—	—	—	—	—	—	—	1	—	—	—
—	—	—	—	—	—	—	—	—	—	—	—	—	—
—	—	—	—	—	—	—	—	—	—	—	—	—	—
—	—	—	—	—	—	—	—	—	—	—	—	—	—
—	—	—	—	—	—	—	—	—	—	—	—	—	—
—	—	—	—	—	—	—	—	—	—	—	—	—	—
—	—	—	—	—	—	—	—	—	—	—	—	—	—
—	—	—	—	—	—	—	—	—	—	—	—	—	—
—	—	—	—	—	—	—	—	—	—	—	—	—	—
—	—	—	—	—	—	—	—	—	—	—	—	—	—
—	—	**3**	**1**	**1**	—	—	—	—	—	**1**	**1**	—	—
—	—	—	1	—	—	—	—	—	—	—	—	—	—
—	—	—	—	—	—	—	—	—	—	—	1	—	—
—	—	1	—	1	—	—	—	—	—	—	—	—	—
—	—	—	—	—

IX. *(Продолженіе).* Распредѣленіе населенія по грамотности, образованію, сословнымъ и возрастнымъ группамъ.

Сословныя группы, грамотность и степень образованія. / Участки города. Возрастныя группы.	Почетные граждане, купцы, мѣщане и другія городскія сословія.													
	Неграмотные.		Грамотные.		Въ томъ числѣ учившіеся:									
					Въ университетахъ и др. высшихъ учебн. завед.		Въ спеціальныхъ и технич. высш. учебн. завед.		Въ спеціальныхъ среднихъ учебн. заведеніяхъ.		Въ среднихъ учебн. заведеніяхъ.		Въ высш. воен. учебн. завед.	Въ средн. воен. учебн. завед.
	м.	ж.	м.	ж.	м.	ж.	м.	ж.	м.	ж.	м.	ж.	м.	м.
1	30	31	32	33	34	35	36	37	38	39	40	41	42	43
3. Мостовскій участокъ	**7.574**	**10.507**	**12.567**	**11.423**	**114**	**4**	**16**	—	**92**	**33**	**1.184**	**1.010**	—	**1**
менѣе 10 лѣтъ	4.008	4.016	852	740	—	—	—	—	—	—	15	22	—	—
10—19	1.067	1.529	3.189	3.237	2	—	—	—	9	10	338	379	—	—
20—29	790	1.376	3.034	2.994	64	—	2	—	35	7	348	347	—	1
30—39	643	1.128	2.482	1.957	28	4	6	—	29	7	228	154	—	—
40—49	407	859	1.512	1.049	9	—	5	—	11	2	162	61	—	—
50—59	329	765	873	815	9	—	1	—	2	5	53	29	—	—
60 лѣтъ и болѣе	325	828	618	623	2	—	2	—	6	2	40	18	—	—
Неизв. лѣтъ	5	6	7	8	—	—	—	—	—	—	—	—	—	—
4. Бѣлянскій участокъ	**10.059**	**14.533**	**11.555**	**8.589**	**45**	**3**	**4**	—	**44**	**6**	**345**	**338**	—	—
менѣе 10 лѣтъ	4.804	4.963	824	671	—	—	—	—	—	—	8	13	—	—
10—19	1.953	3.161	3.142	2.888	1	—	—	—	11	4	130	165	—	—
20—29	1.059	2.233	2.786	2.329	24	1	1	—	9	—	114	103	—	—
30—39	813	1.514	2.125	1.301	14	1	2	—	13	1	50	42	—	—
40—49	494	975	1.305	693	4	—	1	—	6	1	30	10	—	—
50—59	466	885	825	416	—	1	—	—	3	—	8	2	—	—
60 лѣтъ и болѣе	457	782	523	275	2	—	—	—	2	—	5	2	—	—
Неизв. лѣтъ	13	20	25	16	—	—	—	—	—	—	—	1	—	—
5. Повонзковскій участокъ	**11.688**	**15.993**	**9.968**	**6.467**	**12**	—	**5**	—	**35**	**1**	**221**	**167**	—	—
менѣе 10 лѣтъ	5.215	5.237	678	474	—	—	—	—	—	—	2	6	—	—
10—19	2.198	3.040	2.658	2.067	—	—	—	—	8	1	58	64	—	—
20—29	1.317	2.210	2.347	1.675	8	—	2	—	11	—	70	63	—	—
30—39	1.217	1.946	1.819	996	4	—	1	—	9	—	49	18	—	—
40—49	619	1.425	1.250	602	—	—	2	—	6	—	26	12	—	—
50—59	583	1.097	711	382	—	—	—	—	1	—	14	—	—	—
60 лѣтъ и болѣе	530	1.025	496	266	—	—	—	—	—	—	2	4	—	—
Неизв. лѣтъ	9	13	9	5	—	—	—	—	—	—	—	—	—	—
6. Товарный участокъ	**4.570**	**6.240**	**6.699**	**5.676**	**16**	**1**	**5**	—	**111**	**4**	**385**	**221**	—	**2**
менѣе 10 лѣтъ	2.603	2.530	460	457	—	—	—	—	—	—	9	6	—	—
10—19	517	1.095	1.702	1.434	—	—	1	—	39	—	96	83	—	—
20—29	316	550	1.457	1.418	6	1	2	—	36	—	86	70	—	1
30—39	396	651	1.336	1.044	4	—	1	—	23	2	85	39	—	1
40—49	266	516	879	624	4	—	1	—	4	1	66	14	—	—
50—59	255	480	520	376	—	—	—	—	8	1	30	5	—	—
60 лѣтъ и болѣе	215	415	339	323	2	—	—	—	1	—	13	4	—	—
Неизв. лѣтъ	2	3	6	—	—	—	—	—	—	—	—	—	—	—
7. Вольскій участокъ	**7.984**	**11.587**	**11.136**	**9.799**	**78**	**3**	**13**	—	**107**	**6**	**964**	**379**	—	**1**
менѣе 10 лѣтъ	4.016	4.326	774	631	—	—	—	—	—	—	8	6	—	—
10—19	1.349	2.034	3.108	2.911	3	—	—	—	24	3	274	181	—	—
20—29	722	1.552	2.441	2.324	28	1	2	—	38	3	229	69	—	—
30—39	677	1.189	2.102	1.624	30	2	7	—	18	—	207	83	—	1
40—49	424	868	1.284	996	11	—	2	—	12	—	147	29	—	—
50—59	407	813	835	729	6	—	—	—	9	—	55	8	—	—
60 лѣтъ и болѣе	386	796	589	578	—	—	—	2	6	—	44	3	—	—
Неизв. лѣтъ	3	9	3	6	—	—	—	—	—	—	—	—	—	—

Сословныя группы, грамотность и степень образованія. / Участки города. Возрастныя группы.	Лица сельскаго состоянія (крестьяне, казаки, иностранные поселенцы и т. д.).													
	Неграмотные.		Грамотные.		Въ томъ числѣ учившіеся:									
					Въ университетахъ и другихъ высшихъ учебн. заведеніяхъ.		Въ спеціальныхъ и техническихъ высшихъ учебн. заведен.		Въ спеціальныхъ среднихъ учебн. заведеніяхъ.		Въ среднихъ учебныхъ заведеніяхъ.		Въ высш. воен. учеб. завед.	Въ средн. воен. учебн. завед.
	м.	ж.	м.	ж.	м.	ж.	м.	ж.	м.	ж.	м.	ж.	м.	м.
1	44	45	46	47	48	49	50	51	52	53	54	55	56	57
3. Мостовскій участокъ	**3.851**	**5.063**	**3.412**	**2.477**	—	—	—	—	**7**	—	**42**	**18**	—	—
менѣе 10 лѣтъ	1.393	1.491	94	110	—	—	—	—	—	—	—	—	—	—
10—19	428	589	885	717	—	—	—	—	—	—	15	8	—	—
20—29	843	1.082	1.241	799	—	—	—	—	3	—	13	7	—	—
30—39	570	885	754	485	—	—	—	—	3	—	12	1	—	—
40—49	303	446	269	193	—	—	—	—	—	—	2	1	—	—
50—59	192	341	116	90	—	—	—	—	1	—	—	—	—	—
60 лѣтъ и болѣе	122	225	51	77	—	—	—	—	—	—	—	1	—	—
Неизв. лѣтъ	—	4	2	6	—	—	—	—	—	—	—	—	—	—
4. Бѣлянскій участокъ	**711**	**1.405**	**521**	**503**	—	—	—	—	**1**	—	**4**	**4**	—	—
менѣе 10 лѣтъ	248	224	15	33	—	—	—	—	—	—	—	—	—	—
10—19	85	161	111	128	—	—	—	—	—	—	1	—	—	—
20—29	123	406	164	194	—	—	—	—	1	—	2	1	—	—
30—39	129	318	126	88	—	—	—	—	—	—	1	3	—	—
40—49	57	139	73	33	—	—	—	—	—	—	—	—	—	—
50—59	37	81	13	13	—	—	—	—	—	—	—	—	—	—
60 лѣтъ и болѣе	32	72	18	13	—	—	—	—	—	—	—	—	—	—
Неизв. лѣтъ	—	4	1	1	—	—	—	—	—	—	—	—	—	—
5. Повонзковскій участокъ	**2.432**	**2.820**	**1.548**	**887**	—	—	—	—	**6**	—	**8**	**4**	—	—
менѣе 10 лѣтъ	857	904	64	47	—	—	—	—	—	—	—	—	—	—
10—19	276	358	276	251	—	—	—	—	1	—	1	—	—	—
20—29	555	377	634	266	—	—	—	—	3	—	5	2	—	—
30—39	333	531	302	184	—	—	—	—	1	—	1	2	—	—
40—49	165	313	186	73	—	—	—	—	1	—	1	—	—	—
50—59	159	202	49	40	—	—	—	—	—	—	—	—	—	—
60 лѣтъ и болѣе	87	132	36	26	—	—	—	—	—	—	—	—	—	—
Неизв. лѣтъ	—	3	1	—	—	—	—	—	—	—	—	—	—	—
6. Товарный участокъ	**4.543**	**5.225**	**3.760**	**2.498**	—	—	—	—	**14**	—	**48**	**25**	—	—
менѣе 10 лѣтъ	1.984	2.013	203	175	—	—	—	—	—	—	1	—	—	—
10—19	353	620	881	637	—	—	—	—	4	—	12	10	—	—
20—29	750	699	1.187	790	—	—	—	—	—	—	—	8	—	—
30—39	708	896	882	532	—	—	—	—	4	—	16	4	—	—
40—49	367	441	407	193	—	—	—	—	5	—	14	1	—	—
50—59	242	316	128	95	—	—	—	—	1	—	3	—	—	—
60 лѣтъ и болѣе	138	239	72	76	—	—	—	—	—	—	2	2	—	—
Неизв. лѣтъ	1	1	—	—	—	—	—	—	—	—	—	—	—	—
7. Вольскій участокъ	**2.795**	**3.523**	**3.041**	**2.362**	—	—	—	—	**12**	—	**42**	**25**	—	—
менѣе 10 лѣтъ	993	979	92	103	—	—	—	—	—	—	—	—	—	—
10—19	288	444	735	676	—	—	—	—	5	—	17	12	—	—
20—29	672	795	1.358	853	—	—	—	—	6	—	14	7	—	—
30—39	407	619	536	427	—	—	—	—	—	—	7	3	—	—
40—49	205	286	191	159	—	—	—	—	1	—	3	1	—	—
50—59	142	225	87	80	—	—	—	—	—	—	—	2	—	—
60 лѣтъ и болѣе	86	173	37	62	—	—	—	—	—	—	1	—	—	—
Неизв. лѣтъ	2	2	5	2	—	—	—	—	—	—	—	—	—	—

IX. *(Продолженіе).* Распредѣленіе населенія по грамотности, образованію, сословнымъ и возрастнымъ группамъ.

Сословныя группы, грамотность и степень образованія. / Участки города. Возрастныя группы.	Иногородцы.														Не принадлежащіе къ вышеназваннымъ сословіямъ.			
	Неграмотные.		Грамотные.		Въ томъ числѣ учившіеся: Въ университетахъ и др. высш. уч. завед.		Въ спеціальныхъ и технич. высш. уч. з.		Въ спеціальныхъ среднихъ уч. завед.		Въ среднихъ уч. завед.		Въ высш. воен. учебн. заведен.	Въ средн. воен. учебн. заведен.	Неграмотные.		Грамотные.	
	м.	ж.	м.	ж.	м.	ж.	м.	ж.	м.	ж.	м.	ж.	м.	м.	м.	ж.	м.	ж.
1	58	59	60	61	62	63	64	65	66	67	68	69	70	71	72	73	74	75
3. Мостовскій участокъ	—	—	—	—	—	—	—	—	—	—	—	—	—	—	10	11	15	14
менѣе 10 лѣтъ	—	—	—	—	—	—	—	—	—	—	—	—	—	—	1	1	1	—
10—19	—	—	—	—	—	—	—	—	—	—	—	—	—	—	1	—	2	5
20—29	—	—	—	—	—	—	—	—	—	—	—	—	—	—	2	3	4	1
30—39	—	—	—	—	—	—	—	—	—	—	—	—	—	—	—	2	3	1
40—49	—	—	—	—	—	—	—	—	—	—	—	—	—	—	—	4	1	2
50—59	—	—	—	—	—	—	—	—	—	—	—	—	—	—	1	1	2	2
60 лѣтъ и болѣе	—	—	—	—	—	—	—	—	—	—	—	—	—	—	5	—	2	2
Неизв. лѣтъ	—	—	—	—	—	—	—	—	—	—	—	—	—	—	—	—	—	1
4. Бѣлянскій участокъ	—	—	—	—	—	—	—	—	—	—	—	—	—	—	—	5	4	4
менѣе 10 лѣтъ	—	—	—	—	—	—	—	—	—	—	—	—	—	—	—	—	—	—
10—19	—	—	—	—	—	—	—	—	—	—	—	—	—	—	—	3	1	1
20—29	—	—	—	—	—	—	—	—	—	—	—	—	—	—	—	—	1	—
30—39	—	—	—	—	—	—	—	—	—	—	—	—	—	—	—	—	—	2
40—49	—	—	—	—	—	—	—	—	—	—	—	—	—	—	—	—	1	1
50—59	—	—	—	—	—	—	—	—	—	—	—	—	—	—	—	1	—	—
60 лѣтъ и болѣе	—	—	—	—	—	—	—	—	—	—	—	—	—	—	—	1	1	—
Неизв. лѣтъ	—	—	—	—	—	—	—	—	—	—	—	—	—	—	—	—	—	—
5. Повонзковскій участокъ	—	—	—	—	—	—	—	—	—	—	—	—	—	—	14	19	17	8
менѣе 10 лѣтъ	—	—	—	—	—	—	—	—	—	—	—	—	—	—	4	3	—	1
10—19	—	—	—	—	—	—	—	—	—	—	—	—	—	—	1	2	2	3
20—29	—	—	—	—	—	—	—	—	—	—	—	—	—	—	—	3	7	2
30—39	—	—	—	—	—	—	—	—	—	—	—	—	—	—	1	3	2	2
40—49	—	—	—	—	—	—	—	—	—	—	—	—	—	—	2	2	1	—
50—59	—	—	—	—	—	—	—	—	—	—	—	—	—	—	—	5	2	—
60 лѣтъ и болѣе	—	—	—	—	—	—	—	—	—	—	—	—	—	—	6	1	3	—
Неизв. лѣтъ	—	—	—	—	—	—	—	—	—	—	—	—	—	—	—	—	—	—
6. Товарный участокъ	—	—	—	—	—	—	—	—	—	—	—	—	—	—	36	51	34	17
менѣе 10 лѣтъ	—	—	—	—	—	—	—	—	—	—	—	—	—	—	15	18	3	—
10—19	—	—	—	—	—	—	—	—	—	—	—	—	—	—	1	6	9	11
20—29	—	—	—	—	—	—	—	—	—	—	—	—	—	—	—	1	3	1
30—39	—	—	—	—	—	—	—	—	—	—	—	—	—	—	4	7	3	2
40—49	—	—	—	—	—	—	—	—	—	—	—	—	—	—	1	5	6	1
50—59	—	—	—	—	—	—	—	—	—	—	—	—	—	—	7	8	5	1
60 лѣтъ и болѣе	—	—	—	—	—	—	—	—	—	—	—	—	—	—	8	6	5	1
Неизв. лѣтъ	—	—	—	—	—	—	—	—	—	—	—	—	—	—	—	—	—	—
7. Вольскій участокъ	—	—	—	—	—	—	—	—	—	—	—	—	—	—	8	17	23	11
менѣе 10 лѣтъ	—	—	—	—	—	—	—	—	—	—	—	—	—	—	2	9	—	1
10—19	—	—	—	—	—	—	—	—	—	—	—	—	—	—	—	—	6	3
20—29	—	—	—	—	—	—	—	—	—	—	—	—	—	—	1	1	2	—
30—39	—	—	—	—	—	—	—	—	—	—	—	—	—	—	—	2	—	3
40—49	—	—	—	—	—	—	—	—	—	—	—	—	—	—	—	3	5	2
50—59	—	—	—	—	—	—	—	—	—	—	—	—	—	—	2	1	7	—
60 лѣтъ и болѣе	—	—	—	—	—	—	—	—	—	—	—	—	—	—	3	1	3	2
Неизв. лѣтъ	—	—	—	—	—	—	—	—	—	—	—	—	—	—	—	—	—	—

Финляндскіе уроженцы.																		
Неграмотные.		Грамотные.		Въ томъ числѣ учившіеся: Въ университетахъ и др. высш. уч. завед.		Въ спеціальныхъ и технич. высш. уч. з.		Въ спеціальныхъ среднихъ уч. завед.		Въ среднихъ уч. завед.		Въ высш. воен. учебн. завед.	Въ средн. воен. учебн. завед.				
м.	ж.	м.	ж.	м.	ж.	м.	ж.	м.	ж.	м.	ж.	м.	м.	м.	ж.	м.	ж.	
76	77	78	79	80	81	82	83	84	85	86	87	88	89	90	91	92	93	94	95	96	97	98	99
1	—	—	—	—	—	2	2	—	—	—	—	—	—	—	—	—	—	—	—	—	—	—	—
—	—	—	—	—	—	—	—	—	—	—	—	—	—	—	—	—	—	—	—	—	—	—	—
1	—	—	—	—	—	2	1	—	—	—	—	—	—	—	—	—	—	—	—	—	—	—	—
—	—	—	—	—	—	—	1	—	—	—	—	—	—	—	—	—	—	—	—	—	—	—	—
—	—	—	—	—	—	—	—	—	—	—	—	—	—	—	—	—	—	—	—	—	—	—	—
—	—	—	—	—	—	—	—	—	—	—	—	—	—	—	—	—	—	—	—	—	—	—	—
—	—	—	—	—	—	—	—	—	—	—	—	—	—	—	—	—	—	—	—	—	—	—	—
—	—	—	—	—	—	—	1	—	—	—	—	—	—	—	—	—	—	—	—	—	—	—	—
—	—	—	—	—	—	—	—	—	—	—	—	—	—	—	—	—	—	—	—	—	—	—	—
—	—	—	—	—	—	—	—	—	—	—	—	—	—	—	—	—	—	—	—	—	—	—	—
—	—	—	—	—	—	—	1	—	—	—	—	—	—	—	—	—	—	—	—	—	—	—	—
—	—	—	—	—	—	—	—	—	—	—	—	—	—	—	—	—	—	—	—	—	—	—	—
—	—	—	—	—	—	—	—	—	—	—	—	—	—	—	—	—	—	—	—	—	—	—	—
—	—	—	—	—	—	—	1	—	—	—	—	—	—	—	—	—	—	—	—	—	—	—	—
—	—	—	—	—	—	—	—	—	—	—	—	—	—	—	—	—	—	—	—	—	—	—	—
—	—	—	—	—	—	—	—	—	—	—	—	—	—	—	—	—	—	—	—	—	—	—	—
—	—	—	—	—	—	—	—	—	—	—	—	—	—	—	—	—	—	—	—	—	—	—	—
—	—	—	—	—	—	—	—	—	—	—	—	—	—	—	—	—	—	—	—	—	—	—	—
—	—	—	—	—	—	—	—	—	—	—	—	—	—	—	—	—	—	—	—	—	—	—	—
—	—	—	—	1	—	2	3	—	—	—	—	—	—	—	—	—	—	—	—	—	—	—	—
—	—	—	—	—	—	—	—	—	—	—	—	—	—	—	—	—	—	—	—	—	—	—	—
—	—	—	—	—	—	—	—	—	—	—	—	—	—	—	—	—	—	—	—	—	—	—	—
—	—	—	—	1	—	1	2	—	—	—	—	—	—	—	—	—	—	—	—	—	—	—	—
—	—	—	—	—	—	1	1	—	—	—	—	—	—	—	—	—	—	—	—	—	—	—	—
—	—	—	—	—	—	—	—	—	—	—	—	—	—	—	—	—	—	—	—	—	—	—	—
—	—	—	—	—	—	—	—	—	—	—	—	—	—	—	—	—	—	—	—	—	—	—	—
—	—	—	—	1	—	—	—	—	—	—	—	—	—	—	—	—	—	—	—	—	—	—	—
—	—	—	—	—	—	—	—	—	—	—	—	—	—	—	—	—	—	—	—	—	—	—	—
—	—	—	—	—	—	—	—	—	—	—	—	—	—	—	—	—	—	—	—	—	—	—	—
—	—	—	—	—	—	—	—	—	—	—	—	—	—	—	—	—	—	—	—	—	—	—	—
—	—	—	—	—	—	—	—	—	—	—	—	—	—	—	—	—	—	—	—	—	—	—	—
—	—	—	—	—	—	—	—	—	—	—	—	—	—	—	—	—	—	—	—	—	—	—	—
—	—	—	—	1	—	2	4	—	—	—	—	—	—	—	—	—	—	—	—	—	—	—	—
—	—	—	—	—	—	—	—	—	—	—	—	—	—	—	—	—	—	—	—	—	—	—	—
—	—	—	—	—	—	—	1	—	—	—	—	—	—	—	—	—	—	—	—	—	—	—	—
—	—	—	—	1	—	1	—	—	—	—	—	—	—	—	—	—	—	—	—	—	—	—	—
—	—	—	—	—	—	—	2	—	—	—	—	—	—	—	—	—	—	—	—	—	—	—	—
—	—	—	—	—	—	1	1	—	—	—	—	—	—	—	—	—	—	—	—	—	—	—	—
—	—	—	—	—	—	—	—	—	—	—	—	—	—	—	—	—	—	—	—	—	—	—	—
—	—	—	—	—	—	—	—	—	—	—	—	—	—	—	—	—	—	—	—	—	—	—	—

IX. *(Продолженіе).* Распредѣленіе населенія по грамотности, образованію, сословнымъ и возрастнымъ группамъ.

Сословныя группы, грамотность и степень образованія. / Участки города. Возрастныя группы.	Иностранные подданные.													
	Неграмотные.		Грамотные.		Въ томъ числѣ учившіеся:									
					Въ университетахъ и др. высш. уч. завед.		Въ спеціальныхъ и технич. высш. уч. завед.		Въ спеціальныхъ среднихъ уч. завед.		Въ среднихъ уч. завед.		Въ высш. воен. учеб. завед.	Въ сред. воен. учеб. завед.
	м.	ж.	м.	ж.	м.	ж.	м.	ж.	м.	ж.	м.	ж.	м.	м.
1	100	101	102	103	104	105	106	107	108	109	110	111	112	113
3. Мостовскій участокъ	185	147	382	324	3	—	2	—	3	—	48	43	—	1
менѣе 10 лѣтъ	89	76	7	20	—	—	—	—	—	—	—	3	—	—
10—19	14	4	99	59	—	—	—	—	—	—	10	7	—	—
20—29	28	10	88	90	—	—	—	—	—	—	14	18	—	—
30—39	25	19	65	65	2	—	1	—	1	—	11	5	—	1
40—49	13	15	54	46	—	—	1	—	2	—	8	9	—	—
50—59	9	13	43	28	—	—	—	—	—	—	3	1	—	—
60 лѣтъ и болѣе	7	10	26	16	1	—	—	—	—	—	2	—	—	—
Неизв. лѣтъ	—	—	—	—	—	—	—	—	—	—	—	—	—	—
4. Бѣлянскій участокъ	12	11	17	9	—	—	—	—	—	—	3	—	—	—
менѣе 10 лѣтъ	3	4	—	—	—	—	—	—	—	—	—	—	—	—
10—19	4	—	7	2	—	—	—	—	—	—	—	—	—	—
20—29	—	1	5	4	—	—	—	—	—	—	3	—	—	—
30—39	2	3	2	1	—	—	—	—	—	—	—	—	—	—
40—49	2	1	—	2	—	—	—	—	—	—	—	—	—	—
50—59	—	2	3	—	—	—	—	—	—	—	—	—	—	—
60 лѣтъ и болѣе	1	—	—	—	—	—	—	—	—	—	—	—	—	—
Неизв. лѣтъ	—	—	—	—	—	—	—	—	—	—	—	—	—	—
5. Повонзковскій участокъ	52	42	64	63	1	—	—	—	—	—	8	7	—	—
менѣе 10 лѣтъ	12	18	—	7	—	—	—	—	—	—	—	—	—	—
10—19	10	2	18	13	—	—	—	—	—	—	1	3	—	—
20—29	5	3	9	9	—	—	—	—	—	—	2	2	—	—
30—39	12	6	8	10	1	—	—	—	—	—	2	2	—	—
40—49	7	7	13	12	—	—	—	—	—	—	3	—	—	—
50—59	3	4	10	3	—	—	—	—	—	—	—	—	—	—
60 лѣтъ и болѣе	3	2	6	9	—	—	—	—	—	—	—	—	—	—
Неизв. лѣтъ	—	—	—	—	—	—	—	—	—	—	—	—	—	—
6. Товарный участокъ	105	104	193	132	—	—	1	1	3	—	10	10	—	—
менѣе 10 лѣтъ	40	48	8	4	—	—	—	—	—	—	—	—	—	—
10—19	16	15	49	31	—	—	—	—	—	—	—	4	—	—
20—29	10	7	35	27	—	—	—	—	1	—	4	2	—	—
30—39	11	14	31	29	—	—	—	—	—	—	2	2	—	—
40—49	13	10	39	20	—	—	1	1	1	—	3	2	—	—
50—59	11	5	15	10	—	—	—	—	—	—	1	—	—	—
60 лѣтъ и болѣе	4	5	16	11	—	—	—	—	1	—	—	—	—	—
Неизв. лѣтъ	—	—	—	—	—	—	—	—	—	—	—	—	—	—
7. Вольскій участокъ	134	147	465	483	3	3	4	—	1	—	79	36	1	—
менѣе 10 лѣтъ	98	90	26	26	—	—	—	—	—	—	—	2	—	—
10—19	11	15	107	110	—	—	—	—	—	—	19	9	—	—
20—29	2	3	101	120	—	1	2	—	—	—	17	14	1	—
30—39	6	14	83	84	1	1	1	—	—	—	14	3	—	—
40—49	11	14	83	57	2	1	1	—	1	—	15	2	—	—
50—59	2	10	40	45	—	—	—	—	—	—	8	5	—	—
60 лѣтъ и болѣе	4	1	25	41	—	—	—	—	—	—	6	1	—	—
Неизв. лѣтъ	—	—	—	—	—	—	—	—	—	—	—	—	—	—

Сословныя группы, грамотность и степень образованія. / Участки города. Возрастныя группы.	Всѣ сословія.													
	Неграмотные.		Грамотные.		Въ томъ числѣ учившіеся.									
					Въ университетахъ и другихъ высшихъ учебн. заведеніяхъ.		Въ спеціальныхъ и техническихъ высшихъ учебн. заведен.		Въ спеціальныхъ среднихъ учебн. заведеніяхъ.		Въ среднихъ учебныхъ заведеніяхъ.		Въ высшихъ военныхъ учебныхъ заведеніяхъ.	Въ среднихъ военныхъ учебныхъ заведеніяхъ.
	м.	ж.	м.	ж.	м.	ж.	м.	ж.	м.	ж.	м.	ж.	м.	м.
1	114	115	116	117	118	119	120	121	122	123	124	125	126	127
3. Мостовскій участокъ	11.769	15.890	17.345	15.396	210	4	35	1	135	38	1.670	1.389	2	58
менѣе 10 лѣтъ	5.624	5.715	1.017	917	—	—	—	—	—	—	20	31	—	—
10—19	1.514	2.128	4.370	4.268	5	—	—	—	11	11	449	494	—	1
20—29	1.667	2.477	4.579	4.090	89	—	6	—	48	8	469	450	—	17
30—39	1.239	2.038	3.477	2.727	51	4	10	—	42	10	318	213	2	14
40—49	723	1.329	1.984	1.444	29	—	12	—	22	2	231	101	—	12
50—59	533	1.123	1.130	1.067	25	—	3	—	5	5	101	56	—	9
60 лѣтъ и болѣе	464	1.070	779	867	11	—	4	1	7	2	82	44	—	5
Неизв. лѣтъ	5	10	9	16	—	—	—	—	—	—	—	—	—	—
4. Бѣлянскій участокъ	10.815	15.986	12.258	9.262	67	5	6	—	49	6	396	382	—	7
менѣе 10 лѣтъ	5.080	5.211	848	705	—	—	—	—	—	—	10	14	—	—
10—19	2.043	3.325	3.285	3.054	1	—	—	—	12	4	140	179	—	—
20—29	1.182	2.642	2.981	2.574	26	2	1	—	11	—	128	112	—	—
30—39	945	1.836	2.295	1.429	23	2	3	—	14	1	59	53	—	6
40—49	554	1.119	1.411	747	11	—	1	—	6	1	40	15	—	1
50—59	504	969	858	442	2	1	1	—	3	—	13	5	—	—
60 лѣтъ и болѣе	492	860	554	294	4	—	—	—	3	—	6	3	—	—
Неизв. лѣтъ	15	24	26	17	—	—	—	—	—	—	—	1	—	—
5. Повонзковскій участокъ	14.236	18.924	11.789	7.596	19	—	6	—	48	3	302	221	—	18
менѣе 10 лѣтъ	6.131	6.197	753	538	—	—	—	—	—	—	2	6	—	—
10—19	2.485	3.404	2.991	2.364	—	—	—	—	10	1	71	74	—	2
20—29	1.878	2.596	3.046	1.993	10	—	3	—	17	1	98	85	—	3
30—39	1.566	2.489	2.168	1.226	8	—	1	—	12	1	66	35	—	5
40—49	795	1.751	1.477	708	—	—	2	—	7	—	40	16	—	4
50—59	745	1.310	785	444	—	—	—	—	1	—	18	1	—	4
60 лѣтъ и болѣе	627	1.161	559	318	1	—	—	—	1	—	7	4	—	—
Неизв. лѣтъ	9	16	10	5	—	—	—	—	—	—	—	—	—	—
6. Товарный участокъ	9.484	11.921	11.664	9.339	57	2	10	1	182	4	736	410	—	15
менѣе 10 лѣтъ	4.843	4.810	735	700	—	—	—	—	—	—	15	9	—	—
10—19	891	1.789	2.881	2.283	1	—	1	—	69	—	166	127	—	—
20—29	1.081	1.266	2.865	2.454	20	1	2	—	51	—	163	131	—	5
30—39	1.127	1.576	2.447	1.830	14	—	1	—	38	2	152	80	—	4
40—49	650	983	1.477	976	14	1	2	1	10	1	134	34	—	2
50—59	520	818	748	578	5	—	2	—	12	1	60	11	—	3
60 лѣтъ и болѣе	369	674	505	518	3	—	2	—	2	—	46	18	—	1
Неизв. лѣтъ	3	5	6	—	—	—	—	—	—	—	—	—	—	—
7. Вольскій участокъ	11.173	1.5586	16.300	14.805	237	14	35	1	155	8	1.687	939	2	53
менѣе 10 лѣтъ	5.318	5.644	1.013	843	—	—	—	—	—	—	17	9	—	—
10—19	1.659	2.504	4.290	4.183	3	—	—	—	37	3	455	373	—	1
20—29	1.408	2.363	4.245	3.796	80	5	8	—	54	3	384	293	1	10
30—39	1.097	1.844	3.036	2.514	68	8	13	1	24	2	339	150	—	23
40—49	646	1.186	1.776	1.486	37	1	6	—	19	—	245	78	—	10
50—59	557	1.056	1.132	1.052	33	—	6	—	11	—	131	24	1	8
60 лѣтъ и болѣе	483	978	800	923	16	—	2	—	10	—	116	12	—	1
Неизв. лѣтъ	5	11	8	8	—	—	—	—	—	—	—	—	—	—

IX. *(Продолженіе).* Распредѣленіе населенія по грамотности, образованію, сословнымъ и возрастнымъ группамъ.

Сословныя группы, грамотность и степень образованія. / Участки города. Возрастныя группы.	Дворяне потомственные и личные, чиновники не изъ дворянъ и ихъ семьи.													
	Неграмотные.		Грамотные.		Въ томъ числѣ учившіеся:									
					Въ университетахъ и др. высшихъ учебн. завед.		Въ спеціальныхъ и технич. высш. учебн. завед.		Въ спеціальныхъ среднихъ учебн. заведеніяхъ.		Въ среднихъ учебн. завед.		Въ высш. воен. учебн. завед.	Въ средн. воен. учебн. завед.
	м.	ж.	м.	ж.	м.	ж.	м.	ж.	м.	ж.	м.	ж.	м.	м.
1	2	3	4	5	6	7	8	9	10	11	12	13	14	15
8. Іерусалимскій участокъ	**293**	**357**	**2.484**	**3.150**	**430**	**8**	**52**	**1**	**92**	**10**	**864**	**557**	**6**	**44**
менѣе 10 лѣтъ	269	279	144	163	—	—	—	—	—	—	13	7	—	—
10—19	2	19	591	710	8	—	4	—	22	2	245	196	—	—
20—29	5	16	617	671	216	3	12	1	38	2	166	149	1	10
30—39	4	18	425	533	72	2	16	—	20	2	158	86	1	6
40—49	3	5	303	405	58	1	10	—	6	1	117	66	3	9
50—59	4	10	202	320	49	1	5	—	4	—	78	26	—	11
60 лѣтъ и болѣе	4	10	195	343	27	1	5	—	2	3	86	27	1	8
Неизв. лѣтъ	2	—	7	5	—	—	—	—	—	—	1	—	—	—
9. Лазенковскій участокъ	**452**	**488**	**3.410**	**4.307**	**537**	**18**	**125**	**2**	**80**	**26**	**1.146**	**1.124**	**40**	**283**
менѣе 10 лѣтъ	387	386	201	198	—	—	—	—	1	—	19	17	—	—
10—19	17	25	715	978	9	—	—	—	10	2	364	449	—	5
20—29	21	10	860	938	156	6	31	1	33	10	224	289	12	139
30—39	4	20	605	725	139	8	42	1	24	6	162	168	13	68
40—49	6	12	420	556	91	2	33	—	9	6	148	111	10	35
50—59	12	19	306	452	85	1	14	—	3	2	94	62	5	27
60 лѣтъ и болѣе	4	16	300	456	55	1	5	—	—	—	135	28	—	9
Неизв. лѣтъ	1	—	3	4	2	—	—	—	—	—	—	—	—	—
10. Новосвѣтскій участокъ	**427**	**515**	**4.559**	**5.583**	**793**	**17**	**158**	**1**	**118**	**36**	**1.693**	**985**	**28**	**95**
менѣе 10 лѣтъ	394	436	282	249	—	—	—	—	—	—	16	4	—	—
10—19	10	13	1.008	1.102	12	1	1	—	20	1	550	322	—	4
20—29	8	19	966	1.211	237	4	45	—	41	17	319	290	1	30
30—39	4	13	788	981	189	6	47	—	32	10	265	187	6	17
40—49	6	13	595	746	144	3	25	—	13	5	217	101	6	16
50—59	4	11	468	613	120	2	25	1	5	1	157	54	8	19
60 лѣтъ и болѣе	1	9	451	677	91	1	15	—	7	2	169	26	7	9
Неизв. лѣтъ	—	1	1	4	—	—	—	—	—	—	—	1	—	—
11. Мокотовскій участокъ	**630**	**670**	**5.308**	**6.842**	**808**	**27**	**168**	**2**	**166**	**43**	**2.182**	**2.170**	**57**	**381**
менѣе 10 лѣтъ	612	606	354	317	—	—	—	—	—	—	36	32	—	—
10—19	5	10	1.156	1.439	11	1	3	—	22	11	661	607	—	10
20—29	4	11	1.095	1.557	263	14	39	1	57	14	377	658	7	127
30—39	3	15	1.014	1.218	195	7	44	1	41	12	393	403	23	120
40—49	1	10	717	871	162	3	32	—	24	6	295	242	13	74
50—59	2	9	483	695	105	1	28	—	12	—	189	132	7	40
60 лѣтъ и болѣе	2	7	485	743	72	1	22	—	9	—	228	96	7	10
Неизв. лѣтъ	1	2	4	2	—	—	—	—	1	—	3	—	—	—
12. Прагскій участокъ	**248**	**264**	**1.233**	**1.197**	**30**	**2**	**10**	—	**62**	**5**	**444**	**281**	**18**	**115**
менѣе 10 лѣтъ	208	195	87	76	—	—	—	—	—	—	5	3	—	—
10—19	8	14	278	246	1	—	—	—	1	—	145	79	—	—
20—29	10	10	230	234	7	—	—	—	35	1	39	81	7	40
30—39	8	14	246	264	15	1	2	—	22	3	80	63	—	35
40—49	2	13	180	157	1	—	6	—	1	—	73	37	10	36
50—59	3	12	124	116	6	—	2	—	3	1	66	14	1	1
60 лѣтъ и болѣе	7	6	86	103	—	1	—	—	—	—	35	3	—	3
Неизв. лѣтъ	2	—	2	1	—	—	—	—	—	—	1	1	—	—

Лица духовнаго званія всѣхъ христіанскихъ исповѣданій и ихъ семьи.														
Неграмотные.		Грамотные.		Въ томъ числѣ учившіеся:										
				Въ университетахъ и другихъ высшихъ учебн. заведеніяхъ.		Въ спеціальныхъ и техническихъ высшихъ учебн. заведен.		Въ спеціальныхъ среднихъ учебн. заведеніяхъ.		Въ среднихъ учебныхъ заведеніяхъ.		Въ высш. воен. учебн. завед.	Въ средн. воен. учебн. завед.
м.	ж.	м.	ж.	м.	ж.	м.	ж.	м.	ж.	м.	ж.	м.	м.
16	17	18	19	20	21	22	23	24	25	26	27	28	29
—	3	18	3	3	—	—	—	—	—	8	—	—	—
—	3	3	—	—	—	—	—	—	—	—	—	—	—
—	—	1	—	—	—	—	—	—	—	1	—	—	—
—	—	5	1	—	—	—	—	—	—	4	—	—	—
—	—	1	1	1	—	—	—	—	—	—	—	—	—
—	—	1	—	—	—	—	—	—	—	1	—	—	—
—	—	5	1	2	—	—	—	—	—	1	—	—	—
—	—	2	—	—	—	—	—	—	—	1	—	—	—
—	—	—	—	—	—	—	—	—	—	—	—	—	—
7	6	65	30	13	—	4	—	1	—	31	20	—	—
6	6	6	1	—	—	—	—	—	—	—	—	—	—
—	—	5	9	—	—	—	—	—	—	3	6	—	—
1	—	29	10	4	—	4	—	1	—	12	8	—	—
—	—	9	5	3	—	—	—	—	—	6	4	—	—
—	—	3	3	—	—	—	—	—	—	3	2	—	—
—	—	5	2	2	—	—	—	—	—	3	—	—	—
—	—	8	—	4	—	—	—	—	—	4	—	—	—
—	—	—	—	—	—	—	—	—	—	—	—	—	—
1	5	54	18	16	—	4	—	—	—	31	7	—	—
1	5	1	2	—	—	—	—	—	—	—	—	—	—
—	—	8	4	—	—	—	—	—	—	8	4	—	—
—	—	15	7	6	—	3	—	—	—	4	2	—	—
—	—	11	2	7	—	1	—	—	—	3	1	—	—
—	—	7	1	—	—	—	—	—	—	7	—	—	—
—	—	5	1	1	—	—	—	—	—	4	—	—	—
—	—	7	1	2	—	—	—	—	—	5	—	—	—
—	—	—	—	—	—	—	—	—	—	—	—	—	—
4	6	50	28	18	—	5	—	—	—	24	15	—	—
4	5	4	—	—	—	—	—	—	—	2	—	—	—
—	—	3	5	—	—	—	—	—	—	3	5	—	—
—	—	26	5	13	—	5	—	—	—	7	4	—	—
—	—	8	10	1	—	—	—	—	—	7	6	—	—
—	—	5	4	2	—	—	—	—	—	3	—	—	—
—	—	2	1	1	—	—	—	—	—	1	—	—	—
—	1	2	3	1	—	—	—	—	—	1	—	—	—
—	—	—	—	—	—	—	—	—	—	—	—	—	—
5	5	24	17	2	—	—	—	—	—	20	12	—	—
5	5	1	—	—	—	—	—	—	—	—	—	—	—
—	—	3	4	—	—	—	—	—	—	3	4	—	—
—	—	8	8	—	—	—	—	—	—	8	6	—	—
—	—	6	2	—	—	—	—	—	—	5	1	—	—
—	—	2	3	—	—	—	—	—	—	2	1	—	—
—	—	2	—	1	—	—	—	—	—	1	—	—	—
—	—	2	—	1	—	—	—	—	—	1	—	—	—
—	—	—	—	—	—	—	—	—	—	—	—	—	—

IX. *(Продолженіе).* Распредѣленіе населенія по грамотности, образованію, сословнымъ и возрастнымъ группамъ.

Сословныя группы, грамотность и степень образованія. / Участки города. Возрастныя группы.	Почетные граждане, купцы, мѣщане и другія городскія сословія.													
	Неграмотные.		Грамотные.		Въ томъ числѣ учившіеся:									
					Въ университетахъ и др. высшихъ учебн. завед.		Въ спеціальныхъ и технич. высш. учебн. завед.		Въ спеціальныхъ среднихъ учебн. заведеніяхъ.		Въ среднихъ учебн. заведеніяхъ.		Въ высш. воен. учебн. завед.	Въ средн. воен. учебн. завед.
	м.	ж.	м.	ж.	м.	ж.	м.	ж.	м.	ж.	м.	ж.	м.	м.
1	30	31	32	33	34	35	36	37	38	39	40	41	42	43
8. Іерусалимскій участокъ	**7.111**	**10.157**	**10.245**	**9.766**	**141**	**5**	**28**	**1**	**107**	**16**	**867**	**581**	—	**3**
менѣе 10 лѣтъ	3.794	3.708	581	693	—	—	—	—	—	1	7	20	—	—
10—19	1.194	1.927	2.922	2.971	7	1	2	—	24	3	268	235	—	—
20—29	621	1.402	2.455	2.544	79	1	16	1	41	10	240	195	—	1
30—39	500	1.015	1.868	1.556	33	2	4	—	23	2	176	86	—	—
40—49	334	705	1.139	867	16	1	2	—	10	—	112	27	—	1
50—59	317	657	713	639	3	—	2	—	6	—	39	12	—	—
60 лѣтъ и болѣе	340	721	554	487	3	—	2	—	3	—	22	6	—	1
Неизв. лѣтъ	11	22	13	9	—	—	—	—	—	—	3	—	—	—
9. Лазенковскій участокъ	**4.021**	**4.902**	**7.064**	**6.248**	**52**	**1**	**25**	—	**72**	**7**	**562**	**240**	—	**8**
менѣе 10 лѣтъ	2.012	2.039	377	343	—	—	—	—	—	—	6	3	—	—
10—19	431	563	1.580	1.590	2	—	—	—	11	—	117	86	—	—
20—29	605	530	2.304	1.562	26	— 1	12	—	33	3	188	77	—	3
30—39	324	529	1.209	1.123	12	—	11	—	16	1	103	51	—	2
40—49	223	363	769	710	4	—	1	—	9	—	83	17	—	2
50—59	213	420	471	484	5	—	1	—	3	3	40	4	—	1
60 лѣтъ и болѣе	210	451	351	429	3	—	—	—	—	—	25	2	—	—
Неизв. лѣтъ	3	7	3	7	—	—	—	—	—	—	—	—	—	—
10. Новосвѣтскій участокъ	**2.491**	**3.597**	**7.412**	**7.986**	**135**	**7**	**45**	—	**166**	**36**	**1.103**	**480**	—	—
менѣе 10 лѣтъ	1.566	1.657	404	415	—	—	—	—	—	—	11	6	—	—
10—19	235	326	1.996	2.044	1	—	—	—	44	10	348	168	—	—
20—29	145	293	1.674	1.998	56	3	16	—	58	14	269	160	—	—
30—39	156	364	1.401	1.442	26	2	19	—	44	11	202	88	—	—
40—49	103	322	925	857	27	2	4	—	14	1	149	36	—	—
50—59	129	285	566	641	15	—	6	—	4	—	84	15	—	—
60 лѣтъ и болѣе	152	348	438	579	10	—	—	—	2	—	40	7	—	—
Неизв. лѣтъ	5	2	8	10	—	—	—	—	—	—	—	—	—	—
11. Монотовскій участокъ	**2.453**	**3.249**	**6.052**	**6.635**	**105**	**2**	**51**	**1**	**116**	**23**	**892**	**607**	—	**7**
менѣе 10 лѣтъ	1.622	1.526	325	317	—	—	—	—	—	—	11	12	—	—
10—19	189	263	1.436	1.644	4	—	1	—	35	5	221	216	—	—
20—29	185	322	1.633	1.866	60	1	21	—	41	10	234	185	—	3
30—39	163	366	1.206	1.179	29	1	11	1	27	4	184	111	—	4
40—49	105	249	741	689	3	—	15	—	8	2	143	41	—	—
50—59	94	261	402	513	5	—	2	—	3	2	52	31	—	—
60 лѣтъ и болѣе	94	261	307	424	4	—	1	—	2	—	47	11	—	—
Неизв. лѣтъ	1	1	2	3	—	—	—	—	—	—	—	—	—	—
12. Прагскій участокъ	**7.789**	**10.353**	**8.066**	**6.130**	**17**	**1**	**3**	—	**48**	**3**	**396**	**173**	—	**3**
менѣе 10 лѣтъ	3.855	4.007	474	371	—	—	—	—	—	—	4	1	—	—
10—19	1.144	1.662	1.949	1.906	1	—	—	—	5	—	93	56	—	1
20—29	776	1.221	2.017	1.405	8	—	—	—	2	—	119	66	—	—
30—39	725	1.215	1.645	1.108	4	1	1	—	19	1	73	26	—	—
40—49	460	822	1.052	565	2	—	1	—	18	1	67	12	—	1
50—59	414	744	567	435	1	—	1	—	1	—	21	7	—	—
60 лѣтъ и болѣе	412	677	358	335	—	—	—	—	3	1	18	5	—	1
Неизв. лѣтъ	3	5	4	5	1	—	—	—	—	—	1	—	—	—

Сословныя группы, грамотность и степень образованія. / Участки города. Возрастныя группы.	Лица сельскаго состоянія (крестьяне, казаки, иностранные поселенцы и т. д.).													
	Неграмотные.		Грамотные.		Въ томъ числѣ учившіеся:									
					Въ университетахъ и другихъ высшихъ учебн. заведеніяхъ.		Въ спеціальныхъ и техническихъ высшихъ учебн. заведен.		Въ спеціальныхъ среднихъ учебн. заведеніяхъ.		Въ среднихъ учебныхъ заведеніяхъ.		Въ высш. воен. учеб. завед.	Въ средн. воен. учебн. завед.
	м.	ж.	м.	ж.	м.	ж.	м.	ж.	м.	ж.	м.	ж.	м.	м.
	44	45	46	47	48	49	50	51	52	53	54	55	56	57
8. Іерусалимскій участокъ	**1.298**	**2.725**	**1.741**	**1.924**	**3**	—	—	—	**8**	**1**	**19**	**6**	—	—
менѣе 10 лѣтъ	406	582	280	55	—	—	—	—	—	—	—	—	—	—
10—19	146	354	355	568	—	—	—	—	5	—	2	3	—	—
20—29	261	759	475	765	1	—	—	—	3	1	3	3	—	—
30—39	214	496	394	330	1	—	—	—	—	—	8	—	—	—
40—49	131	235	157	115	—	—	—	—	—	—	4	—	—	—
50—59	79	169	44	57	—	—	—	—	—	—	1	—	—	—
60 лѣтъ и болѣе	59	125	33	33	1	—	—	—	—	—	1	—	—	—
Неизв. лѣтъ	2	5	3	1	—	—	—	—	—	—	—	—	—	—
9. Лазенковскій участокъ	**8.049**	**4.640**	**9.956**	**3.156**	**2**	—	**1**	—	**20**	**1**	**46**	**18**	—	**2**
менѣе 10 лѣтъ	1.522	1.546	124	128	—	—	—	—	—	—	—	—	—	—
10—19	308	512	825	896	—	—	—	—	5	—	8	8	—	—
20—29	4.976	811	7.813	1.119	1	—	1	—	12	—	23	9	—	1
30—39	581	721	697	631	1	—	—	—	2	1	11	1	—	1
40—49	336	459	312	203	—	—	—	—	—	—	4	—	—	—
50—59	198	319	108	103	—	—	—	—	1	—	—	—	—	—
60 лѣтъ и болѣе	121	266	69	73	—	—	—	—	—	—	—	—	—	—
Неизв. лѣтъ	7	6	8	3	—	—	—	—	—	—	—	—	—	—
10. Новосвѣтскій участокъ	**2.578**	**3.951**	**3.644**	**3.948**	**2**	—	—	—	**29**	**2**	**63**	**18**	—	—
менѣе 10 лѣтъ	1.074	1.087	128	153	—	—	—	—	—	—	—	—	—	—
10—19	201	429	939	1.034	—	—	—	—	28	—	14	8	—	—
20—29	419	899	1.214	1.510	1	—	—	—	—	—	25	5	—	—
30—39	351	674	814	728	1	—	—	—	—	1	12	1	—	—
40—49	237	335	331	282	—	—	—	—	—	1	9	3	—	—
50—59	161	268	128	138	—	—	—	—	—	—	2	—	—	—
60 лѣтъ и болѣе	134	256	85	101	—	—	—	—	1	—	1	1	—	—
Неизв. лѣтъ	1	3	5	2	—	—	—	—	—	—	—	—	—	—
11. Монотовскій участокъ	**3.658**	**4.546**	**5.310**	**4.122**	**4**	—	—	—	**13**	—	**75**	**37**	—	—
менѣе 10 лѣтъ	1.223	1.346	147	124	—	—	—	—	—	—	1	2	—	—
10—19	211	490	728	1.236	1	—	—	—	—	—	23	18	—	—
20—29	1.388	970	3.135	1.546	3	—	—	—	13	—	29	10	—	—
30—39	388	808	790	713	—	—	—	—	—	—	16	4	—	—
40—49	217	385	331	267	—	—	—	—	—	—	2	2	—	—
50—59	133	289	119	138	—	—	—	—	—	—	3	—	—	—
60 лѣтъ и болѣе	97	254	60	91	—	—	—	—	—	—	1	1	—	—
Неизв. лѣтъ	1	4	—	7	—	—	—	—	—	—	—	—	—	—
12. Прагскій участокъ	**6.303**	**5.806**	**6.298**	**2.769**	**1**	—	—	—	**3**	**1**	**52**	**15**	—	—
менѣе 10 лѣтъ	2.234	2.228	158	171	—	—	—	—	—	—	—	—	—	—
10—19	603	584	874	805	—	—	—	—	—	—	12	5	—	—
20—29	1.947	801	3.463	827	1	—	—	—	—	1	21	8	—	—
30—39	698	932	1.030	581	—	—	—	—	3	—	11	1	—	—
40—49	363	493	460	205	—	—	—	—	—	—	6	—	—	—
50—59	283	401	168	100	—	—	—	—	—	—	2	—	—	—
60 лѣтъ и болѣе	169	362	141	78	—	—	—	—	—	—	—	1	—	—
Неизв. лѣтъ	6	5	4	2	—	—	—	—	—	—	—	—	—	—

IX. *(Продолженіе).* Распредѣленіе населенія по грамотности, образованію, сословнымъ и возрастнымъ группамъ.

Сословныя группы, грамотность и степень образованія. / Участки города. Возрастныя группы.	Инородцы.														Принадлежащіе къ вышеназваннымъ сословіямъ.										Финляндскіе уроженцы.									
	Неграмотные.		Грамотные.		Въ томъ числѣ учившіеся:										Неграмотные.		Грамотные.		Въ томъ числѣ учившіеся:								Неграмотные.		Грамотные.		Въ томъ числѣ учившіеся:					
					Въ университетахъ и др. высш. уч. завед.		Въ спеціальныхъ и технич. высш. уч. з.		Въ спеціальныхъ среднихъ уч. завед.		Въ среднихъ уч. завед.		Въ высш. воен. учебн. заведен.	Въ средн. воен. учебн. заведен.					Въ университетахъ и др. высш. уч. завед.		Въ спеціальныхъ и технич. высш. уч. з.		Въ спеціальныхъ среднихъ уч. завед.		Въ среднихъ уч. завед.		Въ высш. воен. учебн. завед.	Въ средн. воен. учебн. завед.					Въ университетахъ и др. высш. уч. завед.		Въ спеціальныхъ и технич. высш. уч. з.		Въ спеціальныхъ среднихъ уч. завед.		Въ среднихъ уч. завед.		Въ высш. воен. учебн. завед.	Въ средн. воен. учебн. завед.
	м.	ж.	м.	ж.	м.	ж.	м.	ж.	м.	ж.	м.	ж.	м.	м.	м.	ж.	м.	ж.	м.	ж.	м.	ж.	м.	ж.	м.	ж.	м.	м.	м.	ж.	м.	ж.	м.	ж.	м.	ж.	м.	м.
1	58	59	60	61	62	63	64	65	66	67	68	69	70	71	72	73	74	75	76	77	78	79	80	81	82	83	84	85	86	87	88	89	90	91	92	93	94	95	96	97	98	99
8. Іерусалимскій участокъ	—	—	—	—	—	—	—	—	—	—	—	—	—	—	2	3	6	9	1	1	—	—	—	—	3	1	—	—	—	—	—	—	—	—	—	—	—	—	—	—	—	—
менѣе 10 лѣтъ	—	—	—	—	—	—	—	—	—	—	—	—	—	—	—	—	—	—	—	—	—	—	—	—	—	—	—	—	—	—	—	—	—	—	—	—	—	—	—	—	—	—
10—19	—	—	—	—	—	—	—	—	—	—	—	—	—	—	—	1	1	2	—	—	—	—	—	—	—	—	—	—	—	—	—	—	—	—	—	—	—	—	—	—	—	—	—
20—29	—	—	—	—	—	—	—	—	—	—	—	—	—	—	—	1	2	2	1	—	—	—	—	—	1	—	—	—	—	—	—	—	—	—	—	—	—	—	—	—	—	—	—
30—39	—	—	—	—	—	—	—	—	—	—	—	—	—	—	—	—	—	3	—	—	—	—	—	—	—	—	—	—	—	—	—	—	—	—	—	—	—	—	—	—	—	—	—
40—49	—	—	—	—	—	—	—	—	—	—	—	—	—	—	—	—	—	—	—	1	—	—	—	—	—	1	—	—	—	—	—	—	—	—	—	—	—	—	—	—	—	—	—
50—59	—	—	—	—	—	—	—	—	—	—	—	—	—	—	—	—	2	—	—	—	—	—	—	—	—	—	—	—	—	—	—	—	—	—	—	—	—	—	—	—	—	—	—
60 лѣтъ и болѣе	—	—	—	—	—	—	—	—	—	—	—	—	—	—	2	1	1	2	—	—	—	—	—	—	2	—	—	—	—	—	—	—	—	—	—	—	—	—	—	—	—	—	—
Неизв. лѣтъ	—	—	—	—	—	—	—	—	—	—	—	—	—	—	—	—	—	—	—	—	—	—	—	—	—	—	—	—	—	—	—	—	—	—	—	—	—	—	—	—	—	—
9. Лазенковскій участокъ	—	—	—	—	—	—	—	—	—	—	—	—	—	—	16	22	46	55	4	1	—	—	19	—	8	12	—	—	—	—	—	—	—	—	—	—	—	—	—	—	—	—
менѣе 10 лѣтъ	—	—	—	—	—	—	—	—	—	—	—	—	—	—	8	5	—	1	—	—	—	—	—	—	—	—	—	—	—	—	—	—	—	—	—	—	—	—	—	—	—	—	—
10—19	—	—	—	—	—	—	—	—	—	—	—	—	—	—	1	1	11	12	—	—	—	—	—	—	1	2	—	—	—	—	—	—	—	—	—	—	—	—	—	—	—	—
20—29	—	—	—	—	—	—	—	—	—	—	—	—	—	—	3	4	26	15	3	—	—	—	15	—	5	5	—	—	—	—	—	—	—	—	—	—	—	—	—	—	—	—
30—39	—	—	—	—	—	—	—	—	—	—	—	—	—	—	1	6	1	10	—	1	—	—	—	—	—	3	—	—	—	—	—	—	—	—	—	—	—	—	—	—	—	—
40—49	—	—	—	—	—	—	—	—	—	—	—	—	—	—	—	4	3	7	—	—	—	—	—	—	1	2	—	—	—	—	—	—	—	—	—	—	—	—	—	—	—	—	—
50—59	—	—	—	—	—	—	—	—	—	—	—	—	—	—	1	—	2	5	1	—	—	—	—	—	—	—	—	—	—	—	—	—	—	—	—	—	—	—	—	—	—	—
60 лѣтъ и болѣе	—	—	—	—	—	—	—	—	—	—	—	—	—	—	2	2	3	5	—	—	—	—	—	—	1	—	—	—	—	—	—	—	—	—	—	—	—	—	—	—	—	—	—
Неизв. лѣтъ	—	—	—	—	—	—	—	—	—	—	—	—	—	—	—	—	—	—	—	—	—	—	—	—	—	—	—	—	—	—	—	—	—	—	—	—	—	—	—	—	—	—
10. Новосвѣтскій участокъ	—	—	—	—	—	—	—	—	—	—	—	—	—	—	99	109	58	71	6	—	1	—	3	—	8	6	—	—	—	—	—	1	—	—	—	—	—	—	—	—	—	—
менѣе 10 лѣтъ	—	—	—	—	—	—	—	—	—	—	—	—	—	—	82	88	6	2	—	—	—	—	—	—	—	1	—	—	—	—	—	—	—	—	—	—	—	—	—	—	—	—	—
10—19	—	—	—	—	—	—	—	—	—	—	—	—	—	—	12	5	19	31	—	—	—	—	—	—	2	2	—	—	—	—	—	—	—	—	—	—	—	—	—	—	—	—
20—29	—	—	—	—	—	—	—	—	—	—	—	—	—	—	2	1	14	16	—	—	—	—	—	—	2	2	—	—	—	—	—	—	—	—	—	—	—	—	—	—	—	—
30—39	—	—	—	—	—	—	—	—	—	—	—	—	—	—	1	3	8	7	4	—	—	—	—	—	2	2	—	—	—	—	—	—	—	—	—	—	—	—	—	—	—	—
40—49	—	—	—	—	—	—	—	—	—	—	—	—	—	—	—	—	3	4	1	—	1	—	3	—	1	—	—	—	—	—	—	—	—	—	—	—	—	—	—	—	—	—
50—59	—	—	—	—	—	—	—	—	—	—	—	—	—	—	—	—	—	6	1	—	—	—	—	—	2	1	—	—	—	—	—	—	—	—	—	—	—	—	—	—	—	—
60 лѣтъ и болѣе	—	—	—	—	—	—	—	—	—	—	—	—	—	—	2	12	8	5	—	—	—	—	—	—	—	—	—	—	—	—	—	1	—	—	—	—	—	—	—	—	—	—
Неизв. лѣтъ	—	—	—	—	—	—	—	—	—	—	—	—	—	—	—	—	—	—	—	—	—	—	—	—	1	—	—	—	—	—	—	—	—	—	—	—	—	—	—	—	—	—
11. Мокотовскій участокъ	—	—	—	—	—	—	—	—	—	—	—	—	—	—	5	16	24	22	—	—	—	—	2	—	5	5	—	—	—	—	2	4	—	—	—	—	—	—	—	—	—	1
менѣе 10 лѣтъ	—	—	—	—	—	—	—	—	—	—	—	—	—	—	3	6	—	—	—	—	—	—	—	—	—	—	—	—	—	—	—	—	—	—	—	—	—	—	—	—	—	—
10—19	—	—	—	—	—	—	—	—	—	—	—	—	—	—	1	1	5	7	—	—	—	—	—	—	—	—	—	—	—	—	—	—	—	—	—	—	—	—	—	—	—	—
20—29	—	—	—	—	—	—	—	—	—	—	—	—	—	—	—	2	10	7	—	—	—	—	—	—	1	2	—	—	—	—	1	—	—	—	—	—	—	—	—	—	—	—
30—39	—	—	—	—	—	—	—	—	—	—	—	—	—	—	—	—	1	2	—	—	—	—	2	—	1	1	—	—	—	—	—	2	—	—	—	—	—	—	—	—	—	—
40—49	—	—	—	—	—	—	—	—	—	—	—	—	—	—	—	2	2	2	—	—	—	—	—	—	1	1	—	—	—	—	—	2	—	—	—	—	—	—	—	—	—	—
50—59	—	—	—	—	—	—	—	—	—	—	—	—	—	—	1	4	2	3	—	—	—	—	—	—	—	—	—	—	—	—	1	—	—	—	—	—	—	—	—	—	—	1
60 лѣтъ и болѣе	—	—	—	—	—	—	—	—	—	—	—	—	—	—	—	1	4	1	—	—	—	—	—	—	—	—	—	—	—	—	—	—	—	—	—	—	—	—	—	—	—	—
Неизв. лѣтъ	—	—	—	—	—	—	—	—	—	—	—	—	—	—	—	—	—	—	—	—	—	—	—	—	2	1	—	—	—	—	—	—	—	—	—	—	—	—	—	—	—	—
12. Прагскій участокъ	—	—	—	—	—	—	—	—	—	—	—	—	—	—	51	46	31	11	—	—	—	—	—	—	1	—	—	1	—	—	—	—	—	—	—	—	—	—	—	—	—	—
менѣе 10 лѣтъ	—	—	—	—	—	—	—	—	—	—	—	—	—	—	10	8	1	—	—	—	—	—	—	—	—	—	—	—	—	—	—	—	—	—	—	—	—	—	—	—	—	—
10—19	—	—	—	—	—	—	—	—	—	—	—	—	—	—	6	4	8	2	—	—	—	—	—	—	—	—	—	—	—	—	—	—	—	—	—	—	—	—	—	—	—	—
20—29	—	—	—	—	—	—	—	—	—	—	—	—	—	—	6	3	1	—	—	—	—	—	—	—	—	—	—	—	—	—	—	—	—	—	—	—	—	—	—	—	—	—
30—39	—	—	—	—	—	—	—	—	—	—	—	—	—	—	1	4	3	2	—	—	—	—	—	—	—	—	—	—	—	—	—	—	—	—	—	—	—	—	—	—	—	—
40—49	—	—	—	—	—	—	—	—	—	—	—	—	—	—	3	9	1	2	—	—	—	—	—	—	—	—	—	—	—	—	—	—	—	—	—	—	—	—	—	—	—	—
50—59	—	—	—	—	—	—	—	—	—	—	—	—	—	—	9	7	8	4	—	—	—	—	—	—	—	—	—	—	—	—	—	—	—	—	—	—	—	—	—	—	—	—
60 лѣтъ и болѣе	—	—	—	—	—	—	—	—	—	—	—	—	—	—	16	11	9	—	—	—	—	—	—	—	—	—	—	1	—	—	—	—	—	—	—	—	—	—	—	—	—	—
Неизв. лѣтъ	—	—	—	—	—	—	—	—	—	—	—	—	—	—	—	—	—	1	—	—	—	—	—	—	1	—	—	—	—	—	—	—	—	—	—	—	—	—	—	—	—	—

IX. *(Продолженіе).* Распредѣленіе населенія по грамотности, образованію, сословнымъ и возрастнымъ группамъ.

Сословныя группы, грамотность и степень образованія. / Участки города. Возрастныя группы.	Иностранные подданные.													
	Неграмотные.		Грамотные.		Въ томъ числѣ учившіеся:									
					Въ университетахъ и др. высш. уч. завед.		Въ спеціальныхъ и технич. выш. уч. завед.		Въ спеціальныхъ среднихъ уч. завед.		Въ среднихъ уч. завед.		Въ высш. воен. учеб. завед.	Въ сред. воен. учеб. завед.
	м.	ж.	м.	ж.	м.	ж.	м.	ж.	м.	ж.	м.	ж.	м.	м.
1	100	101	102	103	104	105	106	107	108	109	110	111	112	113
8. Іерусалимскій участокъ	**47**	**45**	**163**	**216**	**3**	—	**5**	—	**1**	**1**	**31**	**23**	—	—
менѣе 10 лѣтъ	27	11	14	20	—	—	—	—	—	—	2	2	—	—
10—19	4	1	35	46	—	—	—	—	—	—	11	6	—	—
20—29	—	6	27	51	—	—	2	—	—	—	3	9	—	—
30—39	6	8	27	40	1	—	2	—	—	—	2	5	—	—
40—49	6	10	28	29	2	—	1	—	1	1	6	1	—	—
50—59	3	5	14	16	—	—	—	—	—	—	2	—	—	—
60 лѣтъ и болѣе	1	3	18	14	—	—	—	—	—	—	5	—	—	—
Неизв. лѣтъ	—	1	—	—	—	—	—	—	—	—	—	—	—	—
9. Лазенковскій участокъ	**101**	**119**	**331**	**396**	**7**	—	**7**	—	**2**	**1**	**58**	**22**	—	—
менѣе 10 лѣтъ	62	65	23	19	—	—	—	—	—	—	—	—	—	—
10—19	10	8	57	88	—	—	—	—	—	—	10	5	—	—
20—29	4	6	85	108	3	—	—	—	1	—	17	7	—	—
30—39	7	11	52	76	1	—	1	—	—	1	10	6	—	—
40—49	8	11	67	55	3	—	2	—	1	—	12	4	—	—
50—59	5	12	27	29	—	—	4	—	—	—	3	—	—	—
60 лѣтъ и болѣе	5	6	20	21	—	—	—	—	—	—	6	—	—	—
Неизв. лѣтъ	—	—	—	—	—	—	—	—	—	—	—	—	—	—
10. Новосвѣтскій участокъ	**85**	**92**	**415**	**543**	**24**	—	**11**	**1**	**7**	**3**	**95**	**46**	—	—
менѣе 10 лѣтъ	48	54	24	17	—	—	—	—	—	—	2	—	—	—
10—19	9	3	67	110	—	—	—	—	1	—	16	7	—	—
20—29	3	7	91	140	2	—	1	—	3	2	25	11	—	—
30—39	9	8	93	115	4	—	7	—	—	1	23	14	—	—
40—49	5	4	65	76	7	—	1	—	2	—	17	9	—	—
50—59	5	10	40	44	7	—	2	1	—	—	9	3	—	—
60 лѣтъ и болѣе	6	6	35	40	4	—	—	—	1	—	3	2	—	—
Неизв. лѣтъ	—	—	—	1	—	—	—	—	—	—	—	—	—	—
11. Монотовскій участокъ	**94**	**112**	**378**	**569**	**12**	3	**8**	**1**	**1**	**3**	**65**	**96**	2	3
менѣе 10 лѣтъ	68	73	29	22	—	—	—	—	—	—	1	2	—	—
10—19	7	6	75	118	—	—	—	—	1	—	7	24	—	—
20—29	3	6	78	155	2	—	3	1	—	—	13	32	—	—
30—39	3	7	73	113	2	1	—	—	—	1	23	19	1	3
40—49	6	6	59	80	4	1	1	—	—	1	11	6	—	—
50—59	6	9	36	40	1	—	4	—	—	1	6	7	1	—
60 лѣтъ и болѣе	1	5	28	41	3	1	—	—	—	—	4	6	—	—
Неизв. лѣтъ	—	—	—	—	—	—	—	—	—	—	—	—	—	—
12. Прагскій участокъ	**116**	**109**	**148**	**94**	**3**	—	—	—	**1**	—	**12**	**6**	—	**1**
менѣе 10 лѣтъ	46	46	11	—	—	—	—	—	—	—	—	—	—	—
10—19	17	8	32	22	—	—	—	—	—	—	6	2	—	—
20—29	11	6	23	28	1	—	—	—	—	—	4	2	—	—
30—39	17	11	31	21	1	—	—	—	1	—	—	1	—	—
40—49	5	15	23	10	—	—	—	—	—	—	1	1	—	—
50—59	7	12	15	5	—	—	—	—	—	—	—	—	—	—
60 лѣтъ и болѣе	13	11	13	8	1	—	—	—	—	—	1	—	—	1
Неизв. лѣтъ	—	—	—	—	—	—	—	—	—	—	—	—	—	—

Участки города. Возрастныя группы.	Всѣ сословія.													
	Неграмотные.		Грамотные.		Въ томъ числѣ учившіеся.									
					Въ университетахъ и другихъ высшихъ учебн. заведеніяхъ.		Въ спеціальныхъ и техническихъ высшихъ учебн. заведен.		Въ спеціальныхъ среднихъ учебн. заведеніяхъ.		Въ среднихъ учебныхъ заведеніяхъ.		Въ высшихъ военныхъ учебныхъ заведеніяхъ.	Въ среднихъ военныхъ учебныхъ заведеніяхъ.
	м.	ж.	м.	ж.	м.	ж.	м.	ж.	м.	ж.	м.	ж.	м.	м.
1	114	115	116	117	118	119	120	121	122	123	124	125	126	127
8. Іерусалимскій участокъ	**8.751**	**13.290**	**14.657**	**15.068**	**581**	**14**	**85**	**2**	**208**	**28**	**1.792**	**1.168**	**6**	**47**
менѣе 10 лѣтъ	4.496	4.583	1.022	931	—	—	—	—	—	1	22	29	—	—
10—19	1.346	2.302	3.905	4.297	16	1	6	—	51	5	528	440	—	—
20—29	887	2.184	3.581	4.034	296	4	30	2	82	13	416	356	1	11
30—39	724	1.537	2.715	2.463	108	5	22	—	43	4	344	178	1	6
40—49	474	955	1.628	1.416	76	2	13	—	17	2	240	94	3	10
50—59	403	841	980	1.033	54	1	7	—	10	—	123	38	—	11
60 лѣтъ и болѣе	406	860	803	879	31	1	7	—	5	3	115	33	1	9
Неизв. лѣтъ	15	28	23	15	—	—	—	—	—	—	4	—	—	—
9. Лазенковскій участокъ	**12.646**	**10.177**	**20.872**	**14.192**	**615**	**20**	**162**	**2**	**194**	**35**	**1.851**	**1.436**	**40**	**293**
менѣе 10 лѣтъ	3.997	4.047	731	690	—	—	—	—	1	—	25	20	—	—
10—19	767	1.109	3.193	3.573	11	—	—	—	30	2	503	556	—	5
20—29	5.610	1.361	11.117	3.752	193	7	48	1	95	13	469	395	12	143
30—39	917	1.287	2.573	2.570	156	9	54	1	42	9	292	233	13	71
40—49	573	849	1.574	1.534	98	2	36	—	19	6	251	136	10	37
50—59	429	770	919	1.075	93	1	19	—	7	5	140	66	5	28
60 лѣтъ и болѣе	342	741	751	984	62	1	5	—	—	—	171	30	—	9
Неизв. лѣтъ	11	13	14	14	2	—	—	—	—	—	—	—	—	—
10. Новосвѣтскій участокъ	**5.681**	**8.269**	**16.142**	**18.150**	**976**	**24**	**219**	**2**	**323**	**77**	**2.993**	**1.542**	**28**	**95**
менѣе 10 лѣтъ	3.165	3.327	845	838	—	—	—	—	—	—	29	11	—	—
10—19	467	776	4.037	4.325	13	1	1	—	93	11	938	511	—	4
20—29	577	1.219	3.974	4.882	306	7	65	—	102	33	644	470	1	30
30—39	521	1.062	3.115	3.275	228	8	75	—	79	23	506	291	6	17
40—49	351	674	1.926	1.966	179	5	30	—	29	7	401	150	6	16
50—59	299	574	1.207	1.444	143	2	33	2	9	1	256	72	8	19
60 лѣтъ и болѣе	295	631	1.024	1.403	107	1	15	—	11	2	219	36	7	9
Неизв. лѣтъ	6	6	14	17	—	—	—	—	—	—	—	1	—	—
11. Монотовскій участокъ	**6.844**	**8.599**	**17.124**	**18.222**	**947**	**32**	**232**	**4**	**298**	**69**	**3.243**	**2.930**	**59**	**392**
менѣе 10 лѣтъ	3.532	3.562	859	780	—	—	—	—	—	—	51	48	—	—
10—19	413	770	3.404	4.449	16	1	4	—	58	16	916	872	—	10
20—29	1.580	1.311	5.977	5.138	341	15	68	2	113	24	661	890	7	130
30—39	557	1.196	3.092	3.237	227	9	55	2	68	17	624	544	24	127
40—49	329	652	1.856	1.913	171	4	48	—	32	9	454	291	13	75
50—59	236	572	1.044	1.390	112	1	34	—	15	3	251	170	8	40
60 лѣтъ и болѣе	194	529	886	1.303	80	2	23	—	11	—	283	115	7	10
Неизв. лѣтъ	3	7	6	12	—	—	—	—	1	—	3	—	—	—
12. Прагскій участокъ	**14.512**	**16.583**	**15.800**	**10.218**	**53**	**3**	**13**	—	**114**	**9**	**925**	**487**	**18**	**120**
менѣе 10 лѣтъ	6.358	6.489	732	618	—	—	—	—	—	—	9	4	—	—
10—19	1.778	2.272	3.144	2.985	2	—	—	—	6	—	259	146	—	1
20—29	2.750	2.041	5.742	2.502	17	—	—	—	37	2	191	163	7	40
30—39	1.449	2.176	2.961	1.978	20	2	3	—	45	4	169	92	—	35
40—49	833	1.352	1.718	942	3	—	7	—	19	1	149	51	10	37
50—59	716	1.176	884	660	8	—	3	—	4	1	90	21	1	2
60 лѣтъ и болѣе	617	1.067	609	524	2	1	—	—	3	1	56	9	—	5
Неизв. лѣтъ	11	10	10	9	1	—	—	—	—	—	2	1	—	—

X. Распредѣленіе населенія по сословнымъ группамъ и семейному состоянію.

Сословныя группы и семейное состояніе.	Дворяне потомственные и личные, чиновники не изъ дворянъ и ихъ семьи.										Лица духовнаго званія всѣхъ христіанскихъ исповѣданій и ихъ семьи.									
	Холостыхъ и дѣвицъ.		Состоящихъ въ бракѣ.		Вдовыхъ.		Разведенныхъ.		Не указ. сем. сост.		Холостыхъ и дѣвицъ.		Состоящихъ въ бракѣ.		Вдовыхъ.		Разведенныхъ.		Не указ. сем. сост.	
	м.	ж.	м.	ж.	м.	ж.	м.	ж.	м.	ж.	м.	ж.	м.	ж.	м.	ж.	м.	ж.	м.	ж.
1	2	3	4	5	6	7	8	9	10	11	12	13	14	15	16	17	18	19	20	21
1. Г. ВАРШАВА	16.903	17.174	9.094	9.844	949	4.976	67	147	49	31	406	160	70	64	18	18	2	1	1	—
2. Городскіе участки	16.513	16.897	8.872	9.624	934	4.921	67	145	49	31	367	154	63	60	16	17	2	1	1	—
3. Пригородныя мѣстности	390	277	222	220	15	55	—	2	—	—	39	6	7	4	2	1	—	—	—	—

Сословныя группы и семейное состояніе.	Иногородцы.										Не принадлежащіе къ названнымъ сословіямъ.									
	Холост. и дѣвицъ.		Состоящихъ въ бракѣ.		Вдовыхъ.		Разведенныхъ.		Не указ. сем. сост.		Холостыхъ и дѣвицъ.		Состоящихъ въ бракѣ.		Вдовыхъ.		Разведенныхъ.		Не указ. сем. сост.	
	м.	ж.	м.	ж.	м.	ж.	м.	ж.	м.	ж.	м.	ж.	м.	ж.	м.	ж.	м.	ж.	м.	ж.
1	42	43	44	45	46	47	48	49	50	51	52	53	54	55	56	57	58	59	60	61
1. Г. ВАРШАВА	—	—	—	—	—	—	—	—	—	—	628	528	227	189	39	68	4	5	34	12
2. Городскіе участки	—	—	—	—	—	—	—	—	—	—	606	505	215	179	37	59	4	5	33	12
3. Пригородныя мѣстности	—	—	—	—	—	—	—	—	—	—	22	23	12	10	2	9	—	—	1	—

Сословныя группы и семейное состояніе.	Финляндскіе уроженцы.									
	Холостыхъ и дѣвицъ.		Состоящихъ въ бракѣ.		Вдовыхъ.		Разведенныхъ.		Не указ. сем. сост.	
	м.	ж.	м.	ж.	м.	ж.	м.	ж.	м.	ж.
1	62	63	64	65	66	67	68	69	70	71
1. Г. ВАРШАВА	2	4	—	—	—	1	—	—	—	—
2. Городскіе участки	2	4	—	—	—	1	—	—	—	—
3. Пригородныя мѣстности	—	—	—	—	—	—	—	—	—	—

Сословныя группы и семейное состояніе.	Почетные граждане, купцы, мѣщане и др. городскія сословія.										Лица сельскаго состоянія (крестьяне, казаки, иностранные поселенцы и т. п.).									
	Холостыхъ и дѣвицъ.		Состоящихъ въ бракѣ.		Вдовыхъ.		Разведенныхъ.		Не указ. сем. сост.		Холостыхъ и дѣвицъ.		Состоящихъ въ бракѣ.		Вдовыхъ.		Разведенныхъ.		Не указ. сем. сост.	
	м.	ж.	м.	ж.	м.	ж.	м.	ж.	м.	ж.	м.	ж.	м.	ж.	м.	ж.	м.	ж.	м.	ж.
1	22	23	24	25	26	27	28	29	30	31	32	33	34	35	36	37	38	39	40	41
1. Г. ВАРШАВА	124.978	125.158	74.960	73.648	4.201	20.054	354	989	164	282	63.320	49.124	39.756	27.879	1.224	6.024	51	158	92	127
2. Городскіе участки	114.627	116.626	68.175	66.903	3.958	18.859	344	948	160	275	54.192	45.302	33.428	24.604	1.074	5.472	44	147	88	121
3. Пригородныя мѣстности	10.351	8.532	6.785	6.745	243	1.195	10	41	4	7	9.128	3.822	6.328	3.275	150	552	7	11	4	6

Сословныя группы и семейное состояніе.	Иностранные подданные.										Всѣ сословія.									
	Холостыхъ и дѣвицъ.		Состоящихъ въ бракѣ.		Вдовыхъ.		Разведенныхъ.		Не указ. сем. сост.		Холостыхъ и дѣвицъ.		Состоящихъ въ бракѣ.		Вдовыхъ.		Разведенныхъ.		Не указ. сем. сост.	
	м.	ж.	м.	ж.	м.	ж.	м.	ж.	м.	ж.	м.	ж.	м.	ж.	м.	ж.	м.	ж.	м.	ж.
1	72	73	74	75	76	77	78	79	80	81	82	83	84	85	86	87	88	89	90	91
1. Г. ВАРШАВА	2.589	2.763	1.813	1.623	120	479	16	18	6	7	208.826	194.911	125.920	113.247	6.551	31.620	494	1.318	346	459
2. Городскіе участки	2.340	2.515	1.593	1.405	110	440	14	16	6	7	188.647	182.003	112.346	102.775	6.129	29.769	475	1.262	337	446
3. Пригородныя мѣстности	249	248	220	218	10	39	2	2	—	—	20.179	12.908	13.574	10.472	422	1.851	19	56	9	13

XI. Распредѣленіе иностранныхъ подданныхъ по государствамъ.

Названія государствъ подданства.	Австро-Венгрія.		Бавар.		Бельгія.		Болгарія.		Великобританія.		Вюртенберг.		Германія.		Голландія.		Греція.		Данія.		Испанія.		Италія.	
	м.	ж.	м.	ж.	ж.	м.	м.	ж.	м.	ж.	м.	ж.	м.	ж.	м.	ж.	м.	ж.	м.	ж.	м.	ж.	м.	ж.
1	2	3	4	5	6	7	8	9	10	11	12	13	14	15	16	17	18	19	20	21	22	23	24	25
1. Г. ВАРШАВА	1.946	1.712	2	6	15	21	2	1	54	72	1	1	668	832	1	1	5	2	4	1	—	1	35	44
2. Городскіе участки	1.726	1.488	2	6	15	21	2	1	54	72	1	1	550	703	1	1	5	2	4	1	—	1	34	36
3. Пригородныя мѣстности	220	224	—	—	—	—	—	—	—	—	—	—	118	129	—	—	—	—	—	—	—	—	1	8

Названія государствъ подданства.	Норвегія.		Пруссія.		Румынія.		Саксонія.		Сербія.		Турція.		Франція.		Швейцарія.		Швеція.		Прочія Европейскія государства.		Персія.		Сѣверо-Американскіе Соединенные Штаты.		Безъ указанія государства.		ВСЕГО.	
	м.	ж.	м.	ж.	м.	ж.	м.	ж.	м.	ж.	м.	ж.	м.	ж.	м.	ж.	м.	ж.	м.	ж.	м.	ж.	м.	ж.	м.	ж.	м.	ж.
1	26	27	28	29	30	31	32	33	34	35	36	37	38	39	40	41	42	43	44	45	46	47	48	49	50	51	52	53
1. Г. ВАРШАВА	—	1	1.532	1.765	4	1	34	45	1	—	66	8	102	267	62	98	2	—	—	2	1	—	4	4	3	5	4.544	4.890
2. Городскіе участки	—	1	1.390	1.623	4	1	34	45	1	—	66	8	102	263	62	98	2	—	—	2	1	—	4	4	3	5	4.063	4.383
3. Пригородныя мѣстности	—	—	142	142	—	—	—	—	—	—	—	—	—	4	—	—	—	—	—	—	—	—	—	—	—	—	481	507

XII. Распредѣленіе населенія по вѣроисповѣданіямъ.

Вѣроисповѣданія. / Участки города.	Православные и единовѣрцы.		Старообрядцы и уклоняющіеся отъ православія.		Армяно-грегоріане.		Армяно-католики.		Римско-католики.		Лютеране.		Реформаты.	
	м.	ж.	м.	ж.	м.	ж.	м.	ж.	м.	ж.	м.	ж.	м.	ж.
1	2	3	4	5	6	7	8	9	10	11	12	13	14	15
Г. ВАРШАВА	45.681	10.631	414	99	84	30	11	17	179.401	207.019	9.730	9.430	477	544
Городскіе участки	36.857	9.930	321	85	82	28	11	17	160.018	187.547	8.385	8.563	461	534
1. Замковый	2.633	901	22	—	14	—	—	—	19.919	22.482	512	592	25	28
2. Соборный	2.593	785	14	13	31	13	—	—	11.092	11.964	453	478	34	25
3. Мостовскій	1.407	553	11	10	7	2	2	1	15.455	17.406	900	995	60	83
4. Бѣлянскій	244	146	17	12	1	—	—	—	1.981	2.980	64	80	—	6
5. Повонзковскій	1.005	224	12	3	1	1	3	1	6.750	7.236	512	496	24	22
6. Товарный	750	242	—	—	—	—	1	3	15.698	15.998	713	689	50	47
7. Вольскій	1.480	624	24	13	2	1	1	—	13.681	15.776	1.010	1.156	66	49
8. Іерусалимскій	620	293	6	1	4	—	1	1	9.502	12.890	402	574	22	39
9. Лазенковскій	13.865	1.677	102	8	6	1	1	3	15.880	19.221	1.148	1.057	62	62
10. Новосвѣтскій	1.424	908	2	2	10	3	—	4	17.859	22.681	847	955	50	68
11. Мокотовскій	5.194	2.043	52	3	5	7	2	2	16.049	22.193	989	969	55	85
12. Прагскій	5.642	1.534	59	20	1	—	—	2	16.152	16.720	835	522	13	20
Пригородныя мѣстности	8.824	701	93	14	2	2	—	—	19.383	19.472	1.345	867	16	10

Вѣроисповѣданія. / Участки города.	Баптисты.		Менониты.		Англикане.		Лица остальныхъ христіанскихъ исповѣданій.		Караимы.		Іудеи.		Магометане.		Лица проч. нехристіанскихъ исповѣданій.		ИТОГО.	
	м.	ж.	м.	ж.	м.	ж.	м.	ж.	м.	ж.	м.	ж.	м.	ж.	м.	ж.	м.	ж.
1	16	17	18	19	20	21	22	23	24	25	26	27	28	29	30	31	32	33
Г. ВАРШАВА	23	22	2	1	37	57	30	29	16	5	105.511	113.617	705	51	15	3	342.137	341.555
Городскіе участки	23	22	2	1	37	57	30	29	16	5	101.143	109.383	538	51	10	3	307.934	316.255
1. Замковый	1	1	—	—	5	8	16	9	3	—	3.772	4.167	75	23	—	—	26.997	28.211
2. Соборный	1	—	—	—	4	8	5	8	2	—	6.833	7.277	12	—	1	—	21.075	20.571
3. Мостовскій	—	—	—	—	2	—	7	12	1	—	11.251	12.216	11	7	—	1	29.114	31.286
4. Бѣлянскій	—	—	—	—	—	—	—	—	—	2	20.759	22.020	7	2	—	—	23.073	25.248
5. Повонзковскій	—	1	—	—	—	—	—	—	—	—	17.708	18.536	8	—	2	—	26.025	26.520
6. Товарный	1	—	—	—	—	—	—	—	—	—	3.929	4.281	6	—	—	—	21.148	21.260
7. Вольскій	4	3	2	—	1	—	—	—	7	3	11.195	12.765	—	1	—	—	27.473	30 391
8. Іерусалимскій	7	3	—	—	—	—	—	—	1	—	12.841	14.556	2	—	—	—	23.408	28.358
9. Лазенковскій	—	—	—	—	7	13	1	—	1	—	2.291	2.318	152	9	2	—	33.518	24.369
10. Новосвѣтскій	—	1	—	—	9	10	1	—	—	—	1.608	1.780	13	6	—	1	21.823	26.419
11. Мокотовскій	3	8	—	—	8	17	—	—	—	—	1.496	1.492	112	1	3	1	23.968	26.821
12. Прагскій	6	5	—	—	1	1	—	—	1	—	7.460	7.975	140	2	2	—	30.312	26.801
Пригородныя мѣстности	—	—	—	—	—	—	—	—	—	—	4.368	4.234	167	—	5	—	34.203	25.300

XIII. Распредѣленіе населенія по родному языку.

Группы и языки. / Участки города.	Русскіе.								Польскій.		Остальные славянскіе.						Литовско-	
	Великорусскій.		Малорусскій.		Бѣлорусскій.		ИТОГО.				Чешскій.		Сербскій.		Болгарскій.		Литовскій.	
	м.	ж.	м.	ж.	м.	ж.	м.	ж.	м.	ж.	м.	ж.	м.	ж.	м.	ж.	м.	ж.
1	2	3	4	5	6	7	8	9	10	11	12	13	14	15	16	17	18	19
Г. ВАРШАВА	**37.400**	**12.597**	**8.551**	**191**	**958**	**66**	**46.909**	**12.854**	**195.539**	**226.030**	**416**	**127**	**65**	**7**	**134**	**1**	**78**	**38**
Городскіе участки	**30.441**	**11.946**	**7.259**	**176**	**896**	**63**	**38.596**	**12.185**	**176.041**	**206.265**	**412**	**124**	**65**	**7**	**96**	**1**	**70**	**36**
1. Замковый	2.085	919	504	19	57	1	2.646	939	20.934	23.737	22	9	10	2	6	—	15	5
2. Соборный	1.907	962	635	5	123	4	2.665	971	12.382	13.179	18	5	—	—	10	—	3	1
3. Мостовскій	1.691	1.083	264	20	112	8	2.067	1.111	17.703	20.189	111	40	18	4	2	—	1	8
4. Бѣлянскій	1.032	756	7	5	1	—	1.040	761	4.251	5.677	—	—	—	—	—	—	—	1
5. Повонзковскій	957	322	131	2	6	1	1.094	325	7.590	8.236	33	1	10	—	2	—	2	1
6. Товарный	556	219	112	—	13	—	681	219	16.186	16.616	60	3	20	—	8	—	3	—
7. Вольскій	1.056	763	563	11	33	1	1.652	775	16.748	19.442	55	23	2	1	1	—	3	1
8. Іерусалимскій	887	594	31	4	1	1	919	599	11.840	15.850	30	12	—	—	—	—	12	3
9. Лазенковскій	9.567	1.757	3.676	47	347	4	13.590	1.808	16.448	19.976	34	9	1	—	51	—	10	6
10. Новосвѣтскій	1.364	896	45	6	28	5	1.437	907	19.013	23.797	14	6	—	—	2	—	7	5
11. Мокотовскій	4.616	2.189	593	36	62	13	5.271	2.238	16.624	22.684	18	13	2	—	2	1	7	4
12. Прагскій	4.723	1.486	698	21	113	25	5.534	1.532	16.322	16.882	17	3	2	—	12	—	7	1
Пригородныя мѣстности	**6.959**	**651**	**1.292**	**15**	**62**	**3**	**8.313**	**669**	**19.498**	**19.765**	**4**	**3**	—	—	**38**	—	**8**	**2**

Группы и языки. / Участки города.	латышскіе.		Романскіе.						Нѣмецкій.		Остальные германскіе.						Остальные индо-европейскіе.													
	Жмудскій.		Латышскій.		Молдаванскій.		Французскій.		Итальянскій.		Испанскій.				Шведскій.		Норвежскій. (Датскій).		Голландскій.		Англійскій.		Греческій.		Албанскій.		Армянскій.		Персидскій.		Осетинскій.		Цыганскій.	
	м.	ж.	м.	ж.	м.	ж.	м.	ж.	м.	ж.	м.	ж.	м.	ж.	м.	ж.	м.	ж.	м.	ж.	м.	ж.	м.	ж.	м.	ж.	м.	ж.	м.	ж.	м.	ж.	м.	ж.
20	21	22	23	24	25	26	27	28	29	30	31	32	33	34	35	36	37	38	39	40	41	42	43	44	45	46	47	48	49	50	51	52	53
15	**11**	**603**	**21**	**1220**	**5**	**176**	**613**	**35**	**19**	—	**5**	**5.339**	**5.978**	**26**	**8**	**5**	**6**	**1**	**4**	**66**	**105**	**64**	**13**	**1**	—	**72**	**24**	**4**	—	**3**	—	**2**	**1**
14	**11**	**366**	**16**	**776**	**5**	**173**	**605**	**34**	**19**	—	**5**	**4.589**	**5.348**	**18**	**8**	**4**	**5**	**1**	**4**	**62**	**100**	**64**	**13**	**1**	—	**71**	**24**	**4**	—	**3**	—	—	**1**
1	—	12	—	52	2	20	52	6	1	—	—	259	295	—	—	1	—	—	—	4	11	10	3	1	—	13	—	—	—	1	—	—	—
—	—	22	2	84	—	7	40	4	1	—	4	251	309	—	1	—	—	—	1	6	10	25	2	—	—	30	13	1	—	—	—	—	—
—	—	2	1	72	—	28	34	—	—	—	—	668	777	—	—	—	—	—	—	19	12	2	1	—	—	4	2	—	—	—	—	—	—
2	—	2	—	—	—	—	—	—	—	—	—	100	158	—	—	—	—	—	—	—	—	20	3	—	—	1	—	2	—	—	—	—	—
5	4	5	—	27	—	2	4	2	3	—	—	332	300	—	—	—	—	—	—	—	—	—	—	—	—	—	—	—	—	—	—	—	—
—	—	2	—	38	—	—	5	3	1	—	—	435	424	—	—	—	—	—	—	—	—	—	—	—	—	—	—	—	—	—	—	—	—
1	5	10	4	16	—	6	29	8	4	—	—	521	555	—	1	—	—	—	—	3	1	—	—	—	—	2	2	—	—	—	—	—	1
1	2	5	—	3	—	7	55	—	—	—	—	230	332	1	1	1	—	—	1	—	—	—	1	—	—	2	—	1	—	—	—	—	—
1	—	62	4	392	2	34	105	6	6	—	—	582	647	11	4	—	1	1	2	12	20	3	1	—	—	3	1	—	—	—	—	—	—
1	—	10	2	1	1	42	151	3	3	—	1	406	515	—	—	2	3	—	—	7	26	3	1	—	—	9	3	—	—	1	—	—	—
2	—	137	3	33	—	14	114	2	—	—	—	406	619	5	1	—	1	—	—	9	19	1	1	—	—	6	3	—	—	1	—	—	—
—	—	97	—	58	—	13	16	—	—	—	—	399	417	1	—	—	—	—	—	2	1	—	—	—	—	1	—	—	—	—	—	—	—
1	—	**237**	5	444	—	3	8	1	—	—	—	750	630	8	—	1	1	—	—	4	5	—	—	—	—	1	—	—	—	—	—	2	—

XIII. *(Продолженіе).*

Группы и языки. / Участки города.	Еврейскій.		Картвельскіе.		Кавказскихъ горцевъ.		Финскіе.														Турецко-татарскіе.								Неуказавшіе языка.		ИТОГО.	
							Финскій.		Карельскій.		Эстскій.		Вотяцкій.		Зырянскій.		Пермяцкій.		Мордовскій.		Черемисскій.		Венгерскій.		Татарскій.		Башкирскій.		Чувашскій.		Турецкій.		Туркменскій.					
	м.	ж.	м.	ж.	м.	ж.	м.	ж.	м.	ж.	м.	ж.	м.	ж.	м.	ж.	м.	ж.	м.	ж.	м.	ж.	м.	ж.	м.	ж.	м.	ж.	м.	ж.	м.	ж.	м.	ж.	м.	ж.
1	56	57	58	59	60	61	62	63	64	65	66	67	68	69	70	71	72	73	74	75	76	77	78	79	80	81	82	83	84	85	86	87	88	89	90	91	92	93
Г. ВАРШАВА	**89.480**	**95.597**	**9**	**6**	**2**	**1**	**14**	**11**	**2**	—	**640**	**9**	**109**	—	**108**	—	**1**	—	**80**	—	**14**	—	**60**	**8**	**655**	**36**	**4**	—	**126**	—	**43**	**3**	—	**1**	**17**	**13**	**342.137**	**341.555**
Городскіе участки	**85.152**	**91.387**	**6**	**4**	**2**	**1**	**12**	**11**	**1**	—	**443**	**9**	**70**	—	**45**	—	**1**	—	**54**	—	**5**	—	**60**	**8**	**484**	**36**	**4**	—	**80**	—	**40**	**3**	—	**1**	**15**	**13**	**307.934**	**316.255**
1. Замковый	2.873	3.127	1	—	—	—	—	—	—	—	3	1	2	—	—	—	—	—	1	—	—	—	18	—	69	22	—	—	4	—	8	1	—	—	5	4	26.997	28.211
2. Соборный	5.548	6.027	—	—	—	—	1	—	—	—	1	—	1	—	3	—	—	—	—	—	—	—	2	—	8	—	—	—	—	—	—	—	—	—	3	5	21.075	20.571
3. Мостовскій	8.373	9.105	—	—	—	—	—	—	—	—	2	—	1	—	—	—	—	—	—	—	—	—	36	2	5	—	—	—	—	—	—	—	—	—	—	—	29.114	31.286
4. Бѣлянскій	17.645	18.645	—	—	—	—	—	—	1	—	—	—	—	—	—	—	—	—	—	—	—	—	—	—	7	2	—	—	—	—	—	—	—	—	2	1	23.073	25.248
5. Повонзковскій	16.884	17.645	1	1	—	—	—	—	—	—	2	—	8	—	17	—	—	—	1	—	—	—	—	—	6	—	2	—	—	—	—	—	—	—	—	—	26.025	26.520
6. Товарный	3.705	3.992	—	—	—	—	—	—	—	—	—	—	—	—	—	—	—	—	—	—	—	—	—	—	5	—	—	—	2	—	—	—	—	—	—	—	21.148	21.260
7. Вольскій	8.440	9.540	—	—	—	—	1	3	—	—	—	1	—	—	—	—	—	—	—	—	—	—	—	1	4	2	—	—	—	—	—	—	—	—	—	—	27.473	30.391
8. Іерусалимскій	10.354	11.498	1	—	—	—	—	1	—	—	—	—	—	—	—	—	—	—	—	—	—	—	—	1	—	—	—	—	—	—	—	—	—	—	1	23.408	28.358
9. Лазенковскій	1.893	1.762	1	1	—	—	7	—	—	—	122	6	46	—	12	—	1	—	8	—	3	—	1	2	149	6	2	—	21	—	9	—	—	—	2	—	33.518	24.369
10. Новосвѣтскій	845	988	1	1	—	—	—	—	—	—	4	1	—	—	—	—	—	—	1	—	—	—	2	1	8	4	—	—	—	—	4	2	—	1	—	—	21.823	26.419
11. Мокотовскій	1.155	1.112	1	1	2	1	2	5	—	—	116	—	1	—	1	—	—	—	2	—	—	—	1	1	108	—	—	—	37	—	—	—	—	—	2	—	23.968	26.821
12. Прагскій	7.437	7.946	—	—	—	—	1	2	—	—	193	—	11	—	12	—	—	—	41	—	2	—	—	—	115	—	—	—	16	—	19	—	—	—	—	1	30.312	26.801
Пригородныя мѣстности	**4.328**	**4.210**	**3**	**2**	—	—	2	—	1	—	197	—	39	—	63	—	—	—	26	—	9	—	—	—	**171**	—	—	—	46	—	3	—	—	—	2	—	**34.203**	**25.300**

XIV. Распредѣленіе населенія по вѣроисповѣданіямъ и родному языку.

Вѣроисповѣданія. / Участки города. / Группы языковъ.	Православные и единовѣрцы.				Старообрядцы и уклоняющіеся отъ православія.				Армяно-грегоріане.			
	Всего.		Въ т. ч. грамотныхъ.		Всего.		Въ т. ч. грамотныхъ.		Всего.		Въ т. ч. грамотныхъ.	
	м.	ж.	м.	ж.	м.	ж.	м.	ж.	м.	ж.	м.	ж.
1	2	3	4	5	6	7	8	9	10	11	12	13
ВАРШАВА	**45.681**	**10.631**	**30.845**	**7.350**	**414**	**99**	**289**	**59**	**84**	**30**	**79**	**23**
I. Русскіе	42.762	9.901	29.611	6.963	411	97	287	57	6	4	6	4
въ томъ числѣ: великорусскій	*33.550*	*9.678*	*24.145*	*6.857*	*386*	*97*	*274*	*57*	*6*	*4*	*6*	*4*
въ томъ числѣ: малорусскій	*8.351*	*167*	*4.852*	*81*	*22*	—	*13*	—	—	—	—	—
въ томъ числѣ: бѣлорусскій	*861*	*56*	*614*	*25*	*3*	—	—	—	—	—	—	—
II. Польскій	864	646	448	334	—	1	—	1	7	2	4	2
III. Остальные славянскіе	149	5	102	5	—	—	—	—	—	—	—	—
въ томъ числѣ чешскій	*10*	*3*	*10*	*3*	—	—	—	—	—	—	—	—
IV. Литовско-латышскіе	36	—	26	—	—	—	—	—	—	—	—	—
въ томъ числѣ латышскій	*31*	—	*22*	—	—	—	—	—	—	—	—	—
V. Романскіе	1.215	7	360	6	1	—	—	—	—	—	—	—
въ т. ч. молдаванскій	*1.215*	*4*	*360*	*3*	*1*	—	—	—	—	—	—	—
въ т. ч. французскій	—	*3*	—	*3*	—	—	—	—	—	—	—	—
VI. Нѣмецкій	27	29	16	19	1	1	1	1	—	—	—	—
VII. Остальные германскіе	5	2	3	2	—	—	—	—	—	1	—	1
VIII. Остальные индо-европейскіе	72	15	61	8	—	—	—	—	69	22	67	15
IX. Еврейскій	23	19	20	8	—	—	—	—	—	—	—	—
X. Картвельскіе	7	5	7	3	—	—	—	—	2	1	2	1
XI. Кавказскихъ горцевъ	—	—	—	—	—	—	—	—	—	—	—	—
XII. Финскіе	368	2	139	2	1	—	1	—	—	—	—	—
въ томъ числѣ эстскій	*56*	*1*	*50*	*1*	—	—	—	—	—	—	—	—
XIII. Турецко-татарскіе	149	—	51		—	—	—	—	—	—	—	—
въ томъ числѣ татарскій	*11*	—	*5*	—	—	—	—	—	—	—	—	—
Не указавшіе языка	4	—	1	—	—	—	—	—	—	—	—	—
Городскіе участки	**36.857**	**9.930**	**25.123**	**6.938**	**321**	**85**	**216**	**53**	**82**	**28**	**77**	**21**
I. Русскіе	34.686	9.261	24.188	6.577	318	83	214	51	5	2	5	2
въ томъ числѣ: великорусскій	*26.768*	*9.055*	*19.403*	*6.475*	*295*	*83*	*202*	*51*	*5*	*2*	*5*	*2*
въ томъ числѣ: малорусскій	*7.105*	*153*	*4.219*	*77*	*20*	—	*12*	—	—	—	—	—
въ томъ числѣ: бѣлорусскій	*813*	*53*	*566*	*25*	*3*	—	—	—	—	—	—	—
II. Польскій	843	592	434	310	—	1	—	1	6	2	3	2
III. Остальные славянскіе	111	5	76	5	—	—	—	—	—	—	—	—
въ томъ числѣ чешскій	*10*	*3*	*10*	*3*	—	—	—	—	—	—	—	—
IV. Литовско-латышскіе	20	—	18	—	—	—	—	—	—	—	—	—
въ томъ числѣ латышскій	*16*	—	*15*	—	—	—	—	—	—	—	—	—
V. Романскіе	771	7	198	6	1	—	—	—	—	—	—	—
въ т. ч. молдаванскій	*771*	*4*	*198*	*3*	*1*	—	—	—	—	—	—	—
въ т. ч. французскій	—	*3*	—	*3*	—	—	—	—	—	—	—	—
VI. Нѣмецкій	24	26	13	19	1	1	1	1	—	—	—	—
VII. Остальные германскіе	—	2	—	2	—	—	—	—	—	1	—	1
VIII. Остальные индо-европейскіе	70	15	61	8	—	—	—	—	69	22	67	15
IX. Еврейскій	22	17	19	6	—	—	—	—	—	—	—	—
X. Картвельскіе	4	3	4	3	—	—	—	—	2	1	2	1
XI. Кавказскихъ горцевъ	—	—	—	—	—	—	—	—	—	—	—	—
XII. Финскіе	208	2	82	2	1	—	1	—	—	—	—	—
въ томъ числѣ эстскій	*31*	*1*	*26*	*1*	—	—	—	—	—	—	—	—
XIII. Турецко-татарскіе	96	—	30	—	—	—	—	—	—	—	—	—
въ томъ числѣ татарскій	7	—	*3*	—	—	—	—	—	—	—	—	—
Не указавшіе языка	2	—	—	—	—	—	—	—	—	—	—	—

Вѣроисповѣданія. / Участки города. / Группы языковъ.	Армяно-католики.				Римско-католики.				Лютеране.				Реформаты.				Баптисты.			
	Всего.		Въ т. ч. грамотныхъ.		Всего.		Въ т. ч. грамотныхъ.		Всего.		Въ т. ч. грамотныхъ.		Всего.		Въ т. ч. грамотныхъ.		Всего.		Въ т. ч. грамотныхъ.	
	м.	ж.	м.	ж.	м.	ж.	м.	ж.	м.	ж.	м.	ж.	м.	ж.	м.	ж.	м.	ж.	м.	ж.
14	15	16	17	18	19	20	21	22	23	24	25	26	27	28	29	30	31	32	33
11	**17**	**4**	**11**	**179.401**	**207.019**	**106.786**	**111.220**	**9.730**	**9.430**	**7.384**	**6.796**	**477**	**544**	**386**	**430**	**23**	**22**	**19**	**14**
1	1	1	1	894	611	696	418	206	191	194	177	15	9	14	9	—	—	—	—
1	*1*	*1*	*1*	*638*	*592*	*534*	*407*	*202*	*190*	*192*	*176*	*15*	*9*	*14*	*9*	—	—	—	—
—	—	—	—	*163*	*9*	*94*	*4*	*4*	*1*	*2*	*1*	—	—	—	—	—	—	—	—
—	—	—	—	*93*	*10*	*68*	*7*	—	—	—	—	—	—	—	—	—	—	—	—
10	15	3	10	177.086	204.935	104.995	109.587	4.069	4.474	3.148	3.375	286	310	235	249	2	3	2	2
—	—	—	—	419	107	257	74	32	11	24	8	12	9	8	6	—	—	—	—
—	—	—	—	*361*	*101*	*242*	*73*	*30*	*11*	*22*	*8*	*12*	*9*	*8*	*6*	—	—	—	—
—	—	—	—	125	54	102	30	534	16	505	15	1	—	1	—	—	—	—	—
—	—	—	—	*40*	*5*	*33*	*2*	*531*	*16*	*503*	*15*	*1*	—	*1*	—	—	—	—	—
—	—	—	—	189	567	172	540	14	24	14	24	9	30	9	30	—	—	—	—
—	—	—	—	*3*	*1*	*3*	*1*	*1*	—	*1*	—	—	—	—	—	—	—	—	—
—	—	—	—	*151*	*542*	*136*	*515*	*13*	*24*	*13*	*24*	*9*	*30*	*9*	*30*	—	—	—	—
—	—	—	—	487	617	406	484	4.230	4.653	2.932	3.149	138	174	104	128	21	19	17	12
—	—	—	—	8	37	7	36	52	39	42	28	10	5	9	3	—	—	—	—
—	—	—	—	1	1	1	1	—	—	—	—	—	—	—	—	—	—	—	—
—	1	—	—	136	81	128	43	4	5	4	4	4	7	4	5	—	—	—	—
—	—	—	—	—	—	—	—	—	—	—	—	—	—	—	—	—	—	—	—
—	—	—	—	—	—	—	—	—	—	—	—	—	—	—	—	—	—	—	—
—	—	—	—	56	7	22	5	589	17	521	16	2	—	2	—	—	—	—	—
—	—	—	—	—	*2*	—	*1*	*584*	*6*	*516*	*5*	—	—	—	—	—	—	—	—
—	—	—	—	—	—	—	—	—	—	—	—	—	—	—	—	—	—	—	—
—	—	—	—	—	—	—	—	—	—	—	—	—	—	—	—	—	—	—	—
—	—	—	—	—	2	—	2	—	—	—	—	—	—	—	—	—	—	—	—
11	**17**	**4**	**11**	**160.018**	**187.547**	**100.323**	**106.178**	**8.385**	**8.563**	**6.551**	**6.456**	**461**	**534**	**375**	**427**	**23**	**22**	**19**	**14**
1	1	1	1	787	604	632	414	199	187	187	173	13	9	12	9	—	—	—	—
1	*1*	*1*	*1*	*589*	*585*	*495*	*403*	*195*	*187*	*185*	*173*	*13*	*9*	*12*	*9*	—	—	—	—
—	—	—	—	*119*	*9*	*78*	*4*	*4*	—	*2*	—	—	—	—	—	—	—	—	—
—	—	—	—	*79*	*10*	*59*	*7*	—	—	—	—	—	—	—	—	—	—	—	—
10	15	3	10	157.870	185.516	98.641	104.572	3.816	4.207	3.005	3.239	283	309	232	248	2	3	2	2
—	—	—	—	415	104	253	73	32	11	24	8	12	9	8	6	—	—	—	—
—	—	—	—	*357*	*98*	*238*	*72*	*30*	*11*	*22*	*8*	*12*	*9*	*8*	*6*	—	—	—	—
—	—	—	—	99	49	84	28	331	14	311	13	—	—	—	—	—	—	—	—
—	—	—	—	*20*	*2*	*18*	*2*	*330*	*14*	*311*	*13*	—	—	—	—	—	—	—	—
—	—	—	—	187	560	171	534	14	24	14	24	7	29	7	29	—	—	—	—
—	—	—	—	*3*	*1*	*3*	*1*	*1*	—	*1*	—	—	—	—	—	—	—	—	—
—	—	—	—	*150*	*535*	*135*	*509*	*13*	*24*	*13*	*24*	*7*	*29*	*7*	*29*	—	—	—	—
—	—	—	—	462	590	386	471	3.528	4.064	2.602	2.952	130	166	101	127	21	19	17	12
—	—	—	—	8	36	7	35	44	34	39	27	10	5	9	3	—	—	—	—
—	—	—	—	—	1	—	1	—	—	—	—	—	—	—	—	—	—	—	—
—	1	—	—	134	78	127	43	4	5	4	4	4	7	4	5	—	—	—	—
—	—	—	—	—	—	—	—	—	—	—	—	—	—	—	—	—	—	—	—
—	—	—	—	—	—	—	—	—	—	—	—	—	—	—	—	—	—	—	—
—	—	—	—	56	7	22	5	417	17	365	16	2	—	2	—	—	—	—	—
—	—	—	—	—	*2*	—	*1*	*412*	*6*	*360*	*5*	—	—	—	—	—	—	—	—
—	—	—	—	—	—	—	—	—	—	—	—	—	—	—	—	—	—	—	—
—	—	—	—	—	—	—	—	—	—	—	—	—	—	—	—	—	—	—	—
—	—	—	—	—	2	—	2	—	—	—	—	—	—	—	—	—	—	—	—

XIV. *(Продолженіе).* Распредѣленіе населенія по вѣроисповѣданіямъ и родному языку.

Вѣроисповѣданія. / Участки города. / Группы языковъ.	Менониты. Всего. м.	Менониты. Всего. ж.	Менониты. Въ т. ч. грамотныхъ. м.	Менониты. Въ т. ч. грамотныхъ. ж.	Англикане. Всего. м.	Англикане. Всего. ж.	Англикане. Въ т. ч. грамотныхъ. м.	Англикане. Въ т. ч. грамотныхъ. ж.	Остальныя христіанскія исповѣданія. Всего. м.	Остальныя христіанскія исповѣданія. Всего. ж.	Остальныя христіанскія исповѣданія. Въ т. ч. грамотныхъ. м.	Остальныя христіанскія исповѣданія. Въ т. ч. грамотныхъ. ж.	Караимы. Всего. м.	Караимы. Всего. ж.	Караимы. Въ т. ч. грамотныхъ. м.	Караимы. Въ т. ч. грамотныхъ. ж.
1	34	35	36	37	38	39	40	41	42	43	44	45	46	47	48	49
ВАРШАВА	2	1	2	1	37	57	30	44	30	29	22	21	16	5	12	3
I. Русскіе	—	—	—	—	3	5	1	3	—	—	—	—	5	—	3	—
въ томъ числѣ: великорусскій	—	—	—	—	*3*	*5*	*1*	*3*	—	—	—	—	*5*	—	*3*	—
малорусскій	—	—	—	—	—	—	—	—	—	—	—	—	—	—	—	—
бѣлорусскій	—	—	—	—	—	—	—	—	—	—	—	—	—	—	—	—
II. Польскій	—	1	—	1	8	8	6	4	6	11	6	11	2	2	1	2
III. Остальные славянскіе	—	—	—	—	—	—	—	—	—	—	—	—	—	—	—	—
въ томъ числѣ чешскій	—	—	—	—	—	—	—	—	—	—	—	—	—	—	—	—
IV. Литовско-латышскіе	—	—	—	—	—	—	—	—	—	—	—	—	—	—	—	—
въ томъ числѣ латышскій	—	—	—	—	—	—	—	—	—	—	—	—	—	—	—	—
V. Романскіе	—	—	—	—	—	—	—	—	—	—	—	—	—	—	—	—
въ томъ числѣ: молдаванскій	—	—	—	—	—	—	—	—	—	—	—	—	—	—	—	—
французскій	—	—	—	—	—	—	—	—	—	—	—	—	—	—	—	—
VI. Нѣмецкій	2	—	2	—	3	5	3	3	15	11	15	10	—	—	—	—
VII. Остальные германскіе	—	—	—	—	23	38	20	34	—	—	—	—	—	—	—	—
VIII. Остальные индо-европейскіе	—	—	—	—	—	—	—	—	—	—	—	—	—	—	—	—
IX. Еврейскій	—	—	—	—	—	—	—	—	—	—	—	—	1	2	1	—
X. Картвельскіе	—	—	—	—	—	—	—	—	—	—	—	—	—	—	—	—
XI. Кавказскихъ горцевъ	—	—	—	—	—	—	—	—	—	—	—	—	—	—	—	—
XII. Финскіе	—	—	—	—	—	—	—	—	1	—	1	—	—	—	—	—
въ томъ числѣ эстскій	—	—	—	—	—	—	—	—	—	—	—	—	—	—	—	—
XIII. Турецко-татарскіе	—	—	—	—	—	—	—	—	—	—	—	—	8	1	7	1
въ томъ числѣ татарскій	—	—	—	—	—	—	—	—	—	—	—	—	*8*	*1*	*7*	*1*
Не указавшіе языка	—	—	—	—	—	1	—	—	8	7	—	—	—	—	—	—
Городскіе участки	2	1	2	1	37	57	30	44	30	29	22	21	16	5	12	3
I. Русскіе	—	—	—	—	3	5	1	3	—	—	—	—	5	—	3	—
въ томъ числѣ: великорусскій	—	—	—	—	*3*	*5*	*1*	*3*	—	—	—	—	*5*	—	*3*	—
малорусскій	—	—	—	—	—	—	—	—	—	—	—	—	—	—	—	—
бѣлорусскій	—	—	—	—	—	—	—	—	—	—	—	—	—	—	—	—
II. Польскій	—	1	—	1	8	8	6	4	6	11	6	11	2	2	1	2
III. Остальные славянскіе	—	—	—	—	—	—	—	—	—	—	—	—	—	—	—	—
въ томъ числѣ чешскій	—	—	—	—	—	—	—	—	—	—	—	—	—	—	—	—
IV. Литовско-латышскіе	—	—	—	—	—	—	—	—	—	—	—	—	—	—	—	—
въ томъ числѣ латышскій	—	—	—	—	—	—	—	—	—	—	—	—	—	—	—	—
V. Романскіе	—	—	—	—	—	—	—	—	—	—	—	—	—	—	—	—
въ томъ числѣ: молдаванскій	—	—	—	—	—	—	—	—	—	—	—	—	—	—	—	—
французскій	—	—	—	—	—	—	—	—	—	—	—	—	—	—	—	—
VI. Нѣмецкій	2	—	2	—	3	5	3	3	15	11	15	10	—	—	—	—
VII. Остальные германскіе	—	—	—	—	23	38	20	34	—	—	—	—	—	—	—	—
VIII. Остальные индо-европейскіе	—	—	—	—	—	—	—	—	—	—	—	—	—	—	—	—
IX. Еврейскій	—	—	—	—	—	—	—	—	—	—	—	—	1	2	1	—
X. Картвельскіе	—	—	—	—	—	—	—	—	—	—	—	—	—	—	—	—
XI. Кавказскихъ горцевъ	—	—	—	—	—	—	—	—	—	—	—	—	—	—	—	—
XII. Финскіе	—	—	—	—	—	—	—	—	1	—	1	—	—	—	—	—
въ томъ числѣ эстскій	—	—	—	—	—	—	—	—	—	—	—	—	—	—	—	—
XIII. Турецко-татарскіе	—	—	—	—	—	—	—	—	—	—	—	—	8	1	7	1
въ томъ числѣ татарскій	—	—	—	—	—	—	—	—	—	—	—	—	*8*	*1*	*7*	*1*
Не указавшіе языка	—	—	—	—	—	1	—	—	8	7	—	—	—	—	—	—

Вѣроисповѣданія. / Участки города. / Группы языковъ.	Іудеи. Всего. м.	Іудеи. Всего. ж.	Іудеи. Въ т. ч. грамотныхъ. м.	Іудеи. Въ т. ч. грамотныхъ. ж.	Магометане. Всего. м.	Магометане. Всего. ж.	Магометане. Въ т. ч. грамотныхъ. м.	Магометане. Въ т. ч. грамотныхъ. ж.	Остальныя нехристіанскія исповѣданія. Всего. м.	Остальныя нехристіанскія исповѣданія. Всего. ж.	Остальныя нехристіанскія исповѣданія. Въ т. ч. грамотныхъ. м.	Остальныя нехристіанскія исповѣданія. Въ т. ч. грамотныхъ. ж.	ИТОГО. Всего. м.	ИТОГО. Всего. ж.	ИТОГО. Въ т. ч. грамотныхъ. м.	ИТОГО. Въ т. ч. грамотныхъ. ж.
1	50	51	52	53	54	55	56	57	58	59	60	61	62	63	64	65
ВАРШАВА	105.511	113.617	53.323	40.016	705	51	295	25	15	3	6	3	342.137	341.555	199.482	166.016
I. Русскіе	2.580	2.026	2.183	1.475	26	9	23	7	—	—	—	—	46.909	12.854	33.019	9.114
въ томъ числѣ: великорусскій	*2.569*	*2.012*	*2.174*	*1.467*	*25*	*9*	*22*	*7*	—	—	—	—	*37.400*	*12.597*	*27.366*	*8.988*
малорусскій	*11*	*14*	*9*	*8*	—	—	—	—	—	—	—	—	*8.551*	*191*	*4.970*	*94*
бѣлорусскій	—	—	—	—	*1*	—	*1*	—	—	—	—	—	*958*	*66*	*683*	*32*
II. Польскій	13.193	15.616	8.895	9.282	3	4	2	3	3	—	2	2	195.539	226.030	117.747	122.865
III. Остальные славянскіе	3	3	2	3	—	—	—	—	—	—	—	—	615	135	393	96
въ томъ числѣ чешскій	*3*	*3*	*2*	*3*	—	—	—	—	—	—	—	—	*416*	*127*	*284*	*93*
IV. Литовско-латышскіе	—	—	—	—	—	—	—	—	—	—	—	—	696	70	634	45
въ томъ числѣ латышскій	—	—	—	—	—	—	—	—	—	—	—	—	*603*	*21*	*559*	*17*
V. Романскіе	3	14	3	9	—	—	—	—	—	—	—	—	1.431	642	558	609
въ томъ числѣ: молдаванскій	—	—	—	—	—	—	—	—	—	—	—	—	*1.320*	*5*	*364*	*4*
французскій	*3*	*14*	*3*	*9*	—	—	—	—	—	—	—	—	*176*	*613*	*161*	*581*
VI. Нѣмецкій	415	469	342	360	—	—	—	—	—	—	—	—	5.339	5.978	3.838	4.166
VII. Остальные германскіе	—	1	—	1	—	—	—	—	—	—	—	—	98	123	81	105
VIII. Остальные индо-европейскіе	—	—	—	—	4	—	3	—	—	—	—	—	146	38	132	24
IX. Еврейскій	89.311	95.482	41.897	28.883	—	—	—	—	1	—	1	—	89.480	95.597	42.055	28.943
X. Картвельскіе	—	—	—	—	—	—	—	—	—	—	—	—	9	6	9	4
XI. Кавказскихъ горцевъ	—	—	—	—	2	1	2	1	—	—	—	—	2	1	2	1
XII. Финскіе	1	2	1	2	2	—	1	—	8	—	3	—	1.028	28	691	25
въ томъ числѣ эстскій	—	—	—	—	—	—	—	—	—	—	—	—	*640*	*9*	*566*	*7*
XIII. Турецко-татарскіе	—	1	—	—	668	37	264	14	3	1	—	1	828	40	322	16
въ томъ числѣ татарскій	—	—	—	—	*635*	*35*	*260*	*13*	*1*	—	—	—	*655*	*36*	*272*	*14*
Не указавшіе языка	5	3	—	1	—	—	—	—	—	—	—	—	17	13	1	3
Городскіе участки	101.143	109.383	52.083	39.451	538	51	241	25	10	3	4	3	307.934	316.255	185.082	159.646
I. Русскіе	2.553	2.024	2.177	1.475	26	9	23	7	—	—	—	—	38.596	12.185	27.443	8.712
въ томъ числѣ: великорусскій	*2.542*	*2.010*	*2.168*	*1.467*	*25*	*9*	*22*	*7*	—	—	—	—	*30.441*	*11.946*	*22.497*	*8.591*
малорусскій	*11*	*14*	*9*	*8*	—	—	—	—	—	—	—	—	*7.259*	*176*	*4.320*	*89*
бѣлорусскій	—	—	—	—	*1*	—	*1*	—	—	—	—	—	*896*	*63*	*626*	*32*
II. Польскій	13.189	15.592	8.891	9.278	3	4	2	3	3	2	2	2	176.041	206.265	111.228	117.685
III. Остальные славянскіе	3	3	2	3	—	—	—	—	—	—	—	—	573	132	363	95
въ томъ числѣ чешскій	*3*	*3*	*2*	*3*	—	—	—	—	—	—	—	—	*412*	*124*	*280*	*92*
IV. Литовско-латышскіе	—	—	—	—	—	—	—	—	—	—	—	—	450	63	413	41
въ томъ числѣ латышскій	—	—	—	—	—	—	—	—	—	—	—	—	*366*	*16*	*344*	*15*
V. Романскіе	3	14	3	9	—	—	—	—	—	—	—	—	983	634	393	602
въ томъ числѣ: молдаванскій	—	—	—	—	—	—	—	—	—	—	—	—	*776*	*5*	*202*	*4*
французскій	*3*	*14*	*3*	*9*	—	—	—	—	—	—	—	—	*173*	*605*	*158*	*574*
VI. Нѣмецкій	403	466	335	359	—	—	—	—	—	—	—	—	4.589	5.348	3.475	3.954
VII. Остальные германскіе	—	1	—	1	—	—	—	—	—	—	—	—	85	117	75	103
VIII. Остальные индо-европейскіе	—	—	—	—	4	—	3	—	—	—	—	—	143	38	131	24
IX. Еврейскій	84.986	91.277	40.674	28.323	—	—	—	—	1	—	1	—	85.152	91.387	40.830	28.381
X. Картвельскіе	—	—	—	—	—	—	—	—	—	—	—	—	6	4	6	4
XI. Кавказскихъ горцевъ	—	—	—	—	2	1	2	1	—	—	—	—	2	1	2	1
XII. Финскіе	1	2	1	2	2	—	1	—	3	—	1	—	691	28	476	25
въ томъ числѣ эстскій	—	—	—	—	—	—	—	—	—	—	—	—	*443*	*9*	*386*	*7*
XIII. Турецко-татарскіе	—	1	—	—	501	37	210	14	3	1	—	1	608	40	247	16
въ томъ числѣ татарскій	—	—	—	—	*468*	*35*	*206*	*13*	*1*	—	—	—	*484*	*36*	*216*	*14*
Не указавшіе языка	5	3	—	1	—	—	—	—	—	—	—	—	15	13	—	3

XIV. *(Продолженіе).* Распредѣленіе населенія по вѣроисповѣданіямъ и родному языку.

Вѣроисповѣданія. / Участки города. / Группы языковъ.	Православные и единовѣрцы.				Старообрядцы и уклоняющіеся отъ православія.				Армяно-грегоріане.			
	Всего.		Въ т. ч. грамотныхъ.		Всего.		Въ т. ч. грамотныхъ.		Всего.		Въ т. ч. грамотныхъ.	
	м.	ж.	м.	ж.	м.	ж.	м.	ж.	м.	ж.	м.	ж.
1	2	3	4	5	6	7	8	9	10	11	12	13
Пригородныя мѣстности	**8.824**	**701**	**5.722**	**412**	**93**	**14**	**73**	**6**	**2**	**2**	**2**	**2**
I. Русскіе	8.076	640	5.423	386	93	14	73	6	1	2	1	2
въ томъ числѣ: великорусскій	*6.782*	*623*	*4.742*	*382*	*91*	*14*	*72*	*6*	*1*	*2*	*1*	*2*
малорусскій	*1.246*	*14*	*633*	*4*	*2*	—	*1*	—	—	—	—	—
бѣлорусскій	*48*	*3*	*48*	—	—	—	—	—	—	—	—	—
II. Польскій	21	54	14	24	—	—	—	—	1	—	1	—
III. Остальные славянскіе	38	—	26	—	—	—	—	—	—	—	—	—
въ томъ числѣ чешскій	—	—	—	—	—	—	—	—	—	—	—	—
IV. Литовско-латышскіе	16	—	8	—	—	—	—	—	—	—	—	—
въ томъ числѣ латышскій	*15*	—	*7*	—	—	—	—	—	—	—	—	—
V. Романскіе	444	—	162	—	—	—	—	—	—	—	—	—
въ т. ч. молдаванскій	*444*	—	*162*	—	—	—	—	—	—	—	—	—
французскій	—	—	—	—	—	—	—	—	—	—	—	—
VI. Нѣмецкій	3	3	3	—	—	—	—	—	—	—	—	—
VII. Остальные германскіе	3	—	3	—	—	—	—	—	—	—	—	—
VIII. Остальные индо-европейскіе	2	—	—	—	—	—	—	—	—	—	—	—
IX. Еврейскій	1	2	1	2	—	—	—	—	—	—	—	—
X. Картвельскіе (грузинскій)	3	2	3	—	—	—	—	—	—	—	—	—
XII. Финскіе	160	—	57	—	—	—	—	—	—	—	—	—
въ томъ числѣ эстскій	*25*	—	*24*	—	—	—	—	—	—	—	—	—
XIII. Турецко-татарскіе	53	—	21	—	—	—	—	—	—	—	—	—
въ томъ числѣ татарскій	*4*	—	*2*	—	—	—	—	—	—	—	—	—
Не указавшіе языка	2	—	1	—	—	—	—	—	—	—	—	—
1. Замковый участокъ	**2.633**	**901**	**1.918**	**644**	**22**	—	**19**	—	**14**	—	**14**	—
I. Русскіе	2.483	813	1.839	593	21	—	18	—	1	—	1	—
въ томъ числѣ: великорусскій	*1.942*	*799*	*1.479*	*582*	*20*	—	*17*	—	*1*	—	*1*	—
малорусскій	*488*	*13*	*322*	*11*	*1*	—	*1*	—	—	—	—	—
бѣлорусскій	*53*	*1*	*38*	—	—	—	—	—	—	—	—	—
II. Польскій	75	79	48	44	—	—	—	—	—	—	—	—
III. Остальные славянскіе	6	—	5	—	—	—	—	—	—	—	—	—
въ томъ числѣ чешскій	—	—	—	—	—	—	—	—	—	—	—	—
IV. Литовско-латышскіе	—	—	—	—	—	—	—	—	—	—	—	—
въ томъ числѣ латышскій	—	—	—	—	—	—	—	—	—	—	—	—
V. Романскіе	50	3	12	2	—	—	—	—	—	—	—	—
въ т. ч. молдаванскій	*50*	*2*	*12*	*1*	—	—	—	—	—	—	—	—
французскій	—	*1*	—	*1*	—	—	—	—	—	—	—	—
VI. Нѣмецкій	—	3	—	3	—	—	—	—	—	—	—	—
VII. Остальные германскіе	—	—	—	—	—	—	—	—	—	—	—	—
VIII. Остальные индо-европейскіе	12	3	12	2	—	—	—	—	13	—	13	—
IX. Еврейскій	—	—	—	—	—	—	—	—	—	—	—	—
X. Картвельскіе	1	—	1	—	—	—	—	—	—	—	—	—
XII. Финскіе	2	—	1	—	1	—	1	—	—	—	—	—
въ томъ числѣ эстскій	—	—	—	—	—	—	—	—	—	—	—	—
XIII. Турецко-татарскіе	4	—	—	—	—	—	—	—	—	—	—	—
въ томъ числѣ татарскій	—	—	—	—	—	—	—	—	—	—	—	—
Не указавшіе языка	—	—	—	—	—	—	—	—	—	—	—	—

Армяно-католики.				Римско-католики.				Лютеране.				Реформаты.				Баптисты.			
Всего.		Въ т. ч. грамотныхъ.		Всего.		Въ т. ч. грамотныхъ.		Всего.		Въ т. ч. грамотныхъ.		Всего.		Въ т. ч. грамотныхъ.		Всего.		Въ т. ч. грамотныхъ.	
м.	ж.	м.	ж.	м.	ж.	м.	ж.	м.	ж.	м.	ж.	м.	ж.	м.	ж.	м.	ж.	м.	ж.
14	15	16	17	18	19	20	21	22	23	24	25	26	27	28	29	30	31	32	33
—	—	—	—	**19.383**	**19.472**	**6.463**	**5.042**	**1.345**	**867**	**833**	**340**	**16**	**10**	**11**	**3**	—	—	—	—
—	—	—	—	107	7	64	4	7	4	7	4	2	—	2	—	—	—	—	—
—	—	—	—	*49*	*7*	*39*	*4*	*7*	*3*	*7*	*3*	*2*	—	*2*	—	—	—	—	—
—	—	—	—	*44*	—	*16*	—	—	*1*	—	*1*	—	—	—	—	—	—	—	—
—	—	—	—	*14*	—	*9*	—	—	—	—	—	—	—	—	—	—	—	—	—
—	—	—	—	19.216	19.419	9.354	5.015	253	267	143	136	3	1	3	1	—	—	—	—
—	—	—	—	4	3	4	1	—	—	—	—	—	—	—	—	—	—	—	—
—	—	—	—	*4*	*3*	*4*	*1*	—	—	—	—	—	—	—	—	—	—	—	—
—	—	—	—	26	5	18	2	203	2	194	2	1	—	1	—	—	—	—	—
—	—	—	—	*20*	*3*	*15*	—	*201*	*2*	*192*	*2*	*1*	—	*1*	—	—	—	—	—
—	—	—	—	2	7	1	6	—	—	—	—	2	1	2	1	—	—	—	—
—	—	—	—	—	—	—	—	—	—	—	—	—	—	—	—	—	—	—	—
—	—	—	—	*1*	7	*1*	*6*	—	—	—	—	*2*	*1*	*2*	*1*	—	—	—	—
—	—	—	—	25	27	20	13	702	589	330	197	8	8	3	1	—	—	—	—
—	—	—	—	—	1	—	1	8	5	3	1	—	—	—	—	—	—	—	—
—	—	—	—	1	—	1	—	—	—	—	—	—	—	—	—	—	—	—	—
—	—	—	—	2	3	1	—	—	—	—	—	—	—	—	—	—	—	—	—
—	—	—	—	—	—	—	—	—	—	—	—	—	—	—	—	—	—	—	—
—	—	—	—	—	—	—	—	172	—	156	—	—	—	—	—	—	—	—	—
—	—	—	—	—	—	—	—	*172*	—	*156*	—	—	—	—	—	—	—	—	—
—	—	—	—	—	—	—	—	—	—	—	—	—	—	—	—	—	—	—	—
—	—	—	—	—	—	—	—	—	—	—	—	—	—	—	—	—	—	—	—
—	—	—	—	—	—	—	—	—	—	—	—	—	—	—	—	—	—	—	—
—	—	—	—	**19.919**	**22.482**	**13.273**	**13.386**	**512**	**592**	**449**	**511**	**25**	**28**	**19**	**24**	**1**	**1**	—	**1**
—	—	—	—	64	68	46	47	12	13	12	13	1	—	1	—	—	—	—	—
—	—	—	—	*45*	*64*	*35*	*44*	*12*	*13*	*12*	*13*	*1*	—	*1*	—	—	—	—	—
—	—	—	—	*15*	*4*	*7*	*3*	—	—	—	—	—	—	—	—	—	—	—	—
—	—	—	—	*4*	—	*4*	—	—	—	—	—	—	—	—	—	—	—	—	—
—	—	—	—	19.717	22.300	13.109	13.241	298	358	268	305	20	17	14	14	—	—	—	—
—	—	—	—	31	11	18	6	1	—	1	—	—	—	—	—	—	—	—	—
—	—	—	—	*22*	*9*	*18*	*5*	—	—	—	—	—	—	—	—	—	—	—	—
—	—	—	—	17	5	15	4	11	—	11	—	—	—	—	—	—	—	—	—
—	—	—	—	*1*	—	*1*	—	*11*	—	*11*	—	—	—	—	—	—	—	—	—
—	—	—	—	25	45	24	42	2	3	2	3	1	1	1	1	—	—	—	—
—	—	—	—	*1*	—	*1*	—	*1*	—	*1*	—	—	—	—	—	—	—	—	—
—	—	—	—	*18*	*44*	*17*	*41*	*1*	*3*	*1*	*3*	*1*	*1*	*1*	*1*	—	—	—	—1
—	—	—	—	48	45	44	39	184	216	151	188	2	10	2	9	1	1	—	—
—	—	—	—	—	3	—	3	1	2	1	2	—	—	—	—	—	—	—	—
—	—	—	—	—	—	—	—	—	—	—	—	—	—	—	—	—	—	—	—
—	—	—	—	—	2	—	1	---	—	—	—	—	—	—	—	—	—	—	—
—	—	—	—	—	—	—	—	—	—	—	—	—	—	—	—	—	—	—	—
—	—	—	—	17	1	17	1	3	—	3	—	—	1	—	1	—	—	—	—
—	—	—	—	—	*1*	—	*1*	*3*	—	*3*	—	—	—	—	—	—	—	—	—
—	—	—	—	—	—	—	—	—	—	—	—	—	—	—	—	—	—	—	—
—	—	—	—	—	—	—	—	—	—	—	—	—	—	—	—	—	—	—	—
—	—	—	—	—	2	—	2	—	—	—	—	—	—	—	—	—	—	—	—

XIV. *(Продолженіе).* Распредѣленіе населенія по вѣроисповѣданіямъ и родному языку.

Вѣроисповѣданія. / Участки города. / Группы языковъ.	Менониты.				Англикане.				Остальныя христіанскія исповѣданія.				Караимы.			
	Всего.		Въ т. ч. грамотныхъ.		Всего.		Въ т. ч. грамотныхъ.		Всего.		Въ т. ч. грамотныхъ.		Всего.		Въ т. ч. грамотныхъ.	
	м.	ж.	м.	ж.	м.	ж.	м.	ж.	м.	ж.	м.	ж.	м.	ж.	м.	ж.
1	34	35	36	37	38	39	40	41	42	43	44	45	46	47	48	49
Пригородныя мѣстности	—	—	—	—	—	—	—	—	—	—	—	—	—	—	—	—
I. Русскіе	—	—	—	—	—	—	—	—	—	—	—	—	—	—	—	—
въ томъ числѣ великорусскій	—	—	—	—	—	—	—	—	—	—	—	—	—	—	—	—
въ томъ числѣ малорусскій	—	—	—	—	—	—	—	—	—	—	—	—	—	—	—	—
въ томъ числѣ бѣлорусскій	—	—	—	—	—	—	—	—	—	—	—	—	—	—	—	—
II. Польскій	—	—	—	—	—	—	—	—	—	—	—	—	—	—	—	—
III. Остальные славянскіе	—	—	—	—	—	—	—	—	—	—	—	—	—	—	—	—
въ томъ числѣ чешскій	—	—	—	—	—	—	—	—	—	—	—	—	—	—	—	—
IV. Литовско-латышскіе	—	—	—	—	—	—	—	—	—	—	—	—	—	—	—	—
въ томъ числѣ латышскій	—	—	—	—	—	—	—	—	—	—	—	—	—	—	—	—
V. Романскіе	—	—	—	—	—	—	—	—	—	—	—	—	—	—	—	—
въ томъ числѣ молдаванскій	—	—	—	—	—	—	—	—	—	—	—	—	—	—	—	—
въ томъ числѣ французскій	—	—	—	—	—	—	—	—	—	—	—	—	—	—	—	—
VI. Нѣмецкій	—	—	—	—	—	—	—	—	—	—	—	—	—	—	—	—
VII. Остальные германскіе	—	—	—	—	—	—	—	—	—	—	—	—	—	—	—	—
VIII. Остальные индо-европейскіе	—	—	—	—	—	—	—	—	—	—	—	—	—	—	—	—
IX. Еврейскій	—	—	—	—	—	—	—	—	—	—	—	—	—	—	—	—
X. Картвельскіе (грузинскій)	—	—	—	—	—	—	—	—	—	—	—	—	—	—	—	—
XII. Финскіе	—	—	—	—	—	—	—	—	—	—	—	—	—	—	—	—
въ томъ числѣ эстскій	—	—	—	—	—	—	—	—	—	—	—	—	—	—	—	—
XIII. Турецко-татарскіе	—	—	—	—	—	—	—	—	—	—	—	—	—	—	—	—
въ томъ числѣ татарскій	—	—	—	—	—	—	—	—	—	—	—	—	—	—	—	—
Не указавшіе языка	—	—	—	—	—	—	—	—	—	—	—	—	—	—	—	—
1. Замковый участокъ	—	—	—	—	5	8	5	5	16	9	11	7	3	—	3	—
I. Русскіе	—	—	—	—	—	—	—	—	—	—	—	—	—	—	—	—
въ томъ числѣ великорусскій	—	—	—	—	—	—	—	—	—	—	—	—	—	—	—	—
въ томъ числѣ малорусскій	—	—	—	—	—	—	—	—	—	—	—	—	—	—	—	—
въ томъ числѣ бѣлорусскій	—	—	—	—	—	—	—	—	—	—	—	—	—	—	—	—
II. Польскій	—	—	—	—	—	—	—	—	—	4	—	4	—	—	—	—
III. Остальные славянскіе	—	—	—	—	—	—	—	—	—	—	—	—	—	—	—	—
въ томъ числѣ чешскій	—	—	—	—	—	—	—	—	—	—	—	—	—	—	—	—
IV. Литовско-латышскіе	—	—	—	—	—	—	—	—	—	—	—	—	—	—	—	—
въ томъ числѣ латышскій	—	—	—	—	—	—	—	—	—	—	—	—	—	—	—	—
V. Романскіе	—	—	—	—	—	—	—	—	—	—	—	—	—	—	—	—
въ томъ числѣ молдаванскій	—	—	—	—	—	—	—	—	—	—	—	—	—	—	—	—
въ томъ числѣ французскій	—	—	—	—	—	—	—	—	—	—	—	—	—	—	—	—
VI. Нѣмецкій	—	—	—	—	1	2	1	1	11	3	11	3	—	—	—	—
VII. Остальные германскіе	—	—	—	—	4	6	4	4	—	—	—	—	—	—	—	—
VIII. Остальные индо-европейскіе	—	—	—	—	—	—	—	—	—	—	—	—	—	—	—	—
IX. Еврейскій	—	—	—	—	—	—	—	—	—	—	—	—	—	—	—	—
X. Картвельскіе	—	—	—	—	—	—	—	—	—	—	—	—	—	—	—	—
XII. Финскіе	—	—	—	—	—	—	—	—	—	—	—	—	—	—	—	—
въ томъ числѣ эстскій	—	—	—	—	—	—	—	—	—	—	—	—	—	—	—	—
XIII. Турецко-татарскіе	—	—	—	—	—	—	—	—	—	—	—	—	3	—	3	—
въ томъ числѣ татарскій	—	—	—	—	—	—	—	—	—	—	—	—	3	—	3	—
Не указавшіе языка	—	—	—	—	—	—	—	—	5	2	—	—	—	—	—	—

Іудеи.				Магометане.				Остальныя нехристіанскія исповѣданія.				ИТОГО.			
Всего.		Въ т. ч. грамотныхъ.		Всего.		Въ т. ч. грамотныхъ.		Всего.		Въ т. ч. грамотныхъ.		Всего.		Въ т. ч. грамотныхъ.	
м.	ж.	м.	ж.	м.	ж.	м.	ж.	м.	ж.	м.	ж.	м.	ж.	м.	ж.
50	51	52	53	54	55	56	57	58	59	60	61	62	63	64	65
4.368	**4.234**	**1.240**	**565**	**167**	—	**54**	—	**5**	—	**2**	—	**34.203**	**25.300**	**14.400**	**6.370**
27	2	6	—	—	—	—	—	—	—	—	—	8.313	669	5.576	402
27	*2*	*6*	—	—	—	—	—	—	—	—	—	*6.959*	*651*	*4.869*	*397*
—	—	—	—	—	—	—	—	—	—	—	—	*1.292*	*15*	*650*	*5*
—	—	—	—	—	—	—	—	—	—	—	—	*62*	*3*	*57*	—
4	24	4	4	—	—	—	—	—	—	—	—	19.498	19.765	6.519	5.180
—	—	—	—	—	—	—	—	—	—	—	—	42	3	30	1
—	—	—	—	—	—	—	—	—	—	—	—	*4*	*3*	*4*	*1*
—	—	—	—	—	—	—	—	—	—	—	—	246	7	221	4
—	—	—	—	—	—	—	—	—	—	—	—	*237*	*5*	*215*	*2*
—	—	—	—	—	—	—	—	—	—	—	—	448	8	165	7
—	—	—	—	—	—	—	—	—	—	—	—	*444*	—	*162*	—
—	—	—	—	—	—	—	—	—	—	—	—	*3*	*8*	*3*	*7*
12	3	7	1	—	—	—	—	—	—	—	—	750	630	363	212
—	—	—	—	—	—	—	—	—	—	—	—	13	6	6	2
—	—	—	—	—	—	—	—	—	—	—	—	3	—	1	—
4.325	4.205	1.223	560	—	—	—	—	—	—	—	—	4.328	4.210	1.225	562
—	—	—	—	—	—	—	—	—	—	—	—	3	2	3	—
—	—	—	—	—	—	—	—	5	—	2	—	337	—	215	—
—	—	—	—	—	—	—	—	—	—	—	—	*197*	—	*180*	—
—	—	—	—	167	—	54	—	—	—	—	—	220	—	75	—
—	—	—	—	*167*	—	*54*	—	—	—	—	—	*171*	—	*56*	—
—	—	—	—	—	—	—	—	—	—	—	—	2	—	1	—
3.772	**4.167**	**1.876**	**1.515**	**75**	**23**	**50**	**7**	—	—	—	—	**26.997**	**28.211**	**17.637**	**16.100**
63	45	53	35	1	—	1	—	—	—	—	—	2.646	939	1.971	688
63	*43*	*53*	*33*	*1*	—	*1*	—	—	—	—	—	*2.085*	*919*	*1.599*	*672*
—	*2*	—	*2*	—	—	—	—	—	—	—	—	*504*	*19*	*330*	*16*
—	—	—	—	—	—	—	—	—	—	—	—	*57*	*1*	*42*	—
824	979	528	548	—	—	—	—	—	—	—	—	20.934	23.737	13.967	14.156
—	—	—	—	—	—	—	—	—	—	—	—	38	11	24	6
—	—	—	—	—	—	—	—	—	—	—	—	*22*	*9*	*18*	*5*
—	—	—	—	—	—	—	—	—	—	—	—	28	5	26	4
—	—	—	—	—	—	—	—	—	—	—	—	*12*	—	*12*	—
—	3	—	1	—	—	—	—	—	—	—	—	78	55	39	49
—	—	—	—	—	—	—	—	—	—	—	—	*52*	*2*	*14*	*1*
—	*3*	—	*1*	—	—	—	—	—	—	—	—	*20*	*52*	*19*	*47*
12	15	11	12	—	—	—	—	—	—	—	—	259	295	220	256
—	—	—	—	—	—	—	—	—	—	—	—	5	11	5	9
—	—	—	—	—	—	—	—	—	—	—	—	25	3	25	2
2.873	3.125	1.284	919	—	—	—	—	—	—	—	—	2.873	3.127	1.284	920
—	—	—	—	—	—	—	—	—	—	—	—	1	—	1	—
—	—	—	—	—	—	—	—	—	—	—	—	24	1	23	1
—	—	—	—	—	—	—	—	—	—	—	—	*3*	*1*	*3*	*1*
—	—	—	—	74	23	49	7	—	—	—	—	81	23	52	7
—	—	—	—	*66*	*22*	*48*	*7*	—	—	—	—	*69*	*22*	*51*	*7*
—	—	—	—	—	—	—	—	—	—	—	—	5	4	—	2

XIV. *(Продолженіе).* Распредѣленіе населенія по вѣроисповѣданіямъ и родному языку.

Вѣроисповѣданія. / Участки города. Группы языковъ.	Православные и единовѣрцы.				Старообрядцы и уклоняющіеся отъ православія.				Армяно-грегоріане.			
	Всего.		Въ т. ч. грамотныхъ.		Всего.		Въ т. ч. грамотныхъ.		Всего.		Въ т. ч. грамотныхъ.	
	м.	ж.	м.	ж.	м.	ж.	м.	ж.	м.	ж.	м.	ж.
1	2	3	4	5	6	7	8	9	10	11	12	13
2. Соборный участокъ	**2.593**	**785**	**1.899**	**569**	**14**	**13**	**13**	**7**	**31**	**13**	**29**	**8**
I. Русскіе	2.349	721	1.805	530	14	13	13	7	—	—	—	—
въ томъ числѣ: великорусскій	*1.618*	*713*	*1.331*	*525*	*12*	*13*	*11*	*7*	—	—	—	—
въ томъ числѣ: малорусскій	*622*	*5*	*391*	*3*	*2*	—	*2*	—	—	—	—	—
въ томъ числѣ: бѣлорусскій	*109*	*3*	*83*	*2*	—	—	—	—	—	—	—	—
II. Польскій	118	61	34	38	—	—	—	—	1	—	1	—
III. Остальные славянскіе	11	—	8	—	—	—	—	—	—	—	—	—
въ томъ числѣ чешскій	*1*	—	*1*	—	—	—	—	—	—	—	—	—
IV. Литовско-латышскіе	1	—	1	—	—	—	—	—	—	—	—	—
въ томъ числѣ латышскій	*1*	—	*1*	—	—	—	—	—	—	—	—	—
V. Романскіе	84	—	25	—	—	—	—	—	—	—	—	—
въ томъ числѣ: молдаванскій	*84*	—	*25*	—	—	—	—	—	—	—	—	—
въ томъ числѣ: французскій	—	—	—	—	—	—	—	—	—	—	—	—
VI. Нѣмецкій	1	1	1	1	—	—	—	—	—	—	—	—
VII. Остальные германскіе	—	—	—	—	—	—	—	—	—	—	—	—
VIII. Остальные индо-европейскіе	25	2	24	—	—	—	—	—	30	13	28	8
IX. Еврейскій	—	—	—	—	—	—	—	—	—	—	—	—
XII. Финскіе	4	—	1	—	—	—	—	—	—	—	—	—
въ томъ числѣ эстскій	—	—	—	—	—	—	—	—	—	—	—	—
XIII. Турецко-татарскіе (татарскій)	—	—	—	—	—	—	—	—	—	—	—	—
Не указавшіе языка	—	—	—	—	—	—	—	—	—	—	—	—
3. Мостовскій участокъ	**1.407**	**553**	**863**	**321**	**11**	**10**	**8**	**7**	**7**	**2**	**6**	**2**
I. Русскіе	1.260	467	794	279	11	9	8	6	1	—	1	—
въ томъ числѣ: великорусскій	*900*	*445*	*625*	*266*	*11*	*9*	*8*	*6*	*1*	—	*1*	—
въ томъ числѣ: малорусскій	*253*	*14*	*117*	*7*	—	—	—	—	—	—	—	—
въ томъ числѣ: бѣлорусскій	*107*	*8*	*52*	*6*	—	—	—	—	—	—	—	—
II. Польскій	67	82	43	38	—	1	—	1	2	—	1	—
III. Остальные славянскіе	2	—	2	—	—	—	—	—	—	—	—	—
въ томъ числѣ чешскій	—	—	—	—	—	—	—	—	—	—	—	—
IV. Литовско-латышскіе	—	—	—	—	—	—	—	—	—	—	—	—
въ томъ числѣ латышскій	—	—	—	—	—	—	—	—	—	—	—	—
V. Романскіе	72	1	19	1	—	—	—	—	—	—	—	—
въ т. ч.: молдаванскій	*72*	—	*19*	—	—	—	—	—	—	—	—	—
въ т. ч.: французскій	—	*1*	—	*1*	—	—	—	—	—	—	—	—
VI. Нѣмецкій	1	2	—	2	—	—	—	—	—	—	—	—
VII. Остальн. германскіе (англійскій)	—	—	—	—	—	—	—	—	—	—	—	—
VIII. Остальные индо-европейскіе	2	1	2	1	—	—	—	—	4	2	4	2
IX. Еврейскій	1	—	1	—	—	—	—	—	—	—	—	—
XII. Финскіе	2	—	2	—	—	—	—	—	—	—	—	—
въ томъ числѣ эстскій	*1*	—	*1*	—	—	—	—	—	—	—	—	—
XIII. Турецко-татарскіе (татарскій)	—	—	—	—	—	—	—	—	—	—	—	—
4. Бѣлянскій участокъ	**244**	**146**	**174**	**87**	**17**	**12**	**12**	**5**	**1**	—	**1**	—
I. Русскіе	197	117	137	74	17	12	12	5	—	—	—	—
въ томъ числѣ: великорусскій	*193*	*117*	*134*	*74*	*17*	*12*	*12*	*5*	—	—	—	—
въ томъ числѣ: малорусскій	*3*	—	*2*	—	—	—	—	—	—	—	—	—
въ томъ числѣ: бѣлорусскій	*1*	—	*1*	—	—	—	—	—	—	—	—	—
II. Польскій	7	23	4	9	—	—	—	—	—	—	—	—
IV. Литовско-латышскіе	—	—	—	—	—	—	—	—	—	—	—	—
въ томъ числѣ латышскій	—	—	—	—	—	—	—	—	—	—	—	—
VI. Нѣмецкій	1	—	1	—	—	—	—	—	—	—	—	—
VIII. Остальные индо-европейскіе	22	3	15	1	—	—	—	—	1	—	1	—
IX. Еврейскій	16	3	16	3	—	—	—	—	—	—	—	—
XII. Финскіе (карельскій)	1	—	1	—	—	—	—	—	—	—	—	—
XIII. Турецко-татарскіе (татарскій)	—	—	—	—	—	—	—	—	—	—	—	—
Не указавшіе языка	—	—	—	—	—	—	—	—	—	—	—	—

Армяно-католики.				Римско-католики.				Лютеране.				Реформаты.				Баптисты.			
Всего.		Въ т. ч. грамотныхъ.		Всего.		Въ т. ч. грамотныхъ.		Всего.		Въ т. ч. грамотныхъ.		Всего.		Въ т. ч. грамотныхъ.		Всего.		Въ т. ч. грамотныхъ.	
м.	ж.	м.	ж.	м.	ж.	м.	ж.	м.	ж.	м.	ж.	м.	ж.	м.	ж.	м.	ж.	м.	ж.
14	15	16	17	18	19	20	21	22	23	24	25	26	27	28	29	30	31	32	33
—	—	—	—	**11.932**	**11.964**	**7.415**	**7.306**	**453**	**478**	**371**	**387**	**34**	**25**	**25**	**20**	**1**	—	**1**	—
—	—	—	—	92	69	69	46	13	17	13	17	1	1	1	1	—	—	—	—
—	—	—	—	*68*	*68*	*48*	*45*	*13*	*17*	*13*	*17*	*1*	*1*	*1*	*1*	—	—	—	—
—	—	—	—	*11*	—	*8*	—	—	—	—	—	—	—	—	—	—	—	—	—
—	—	—	—	*13*	*1*	*13*	*1*	—	—	—	—	—	—	—	—	—	—	—	—
—	—	—	—	10.945	11.792	7.299	7.166	236	246	185	201	27	18	18	15	—	—	—	—
—	—	—	—	9	3	9	3	7	2	5	2	1	—	1	—	—	—	—	—
—	—	—	—	*9*	*3*	*9*	*3*	*7*	*2*	*5*	*2*	*1*	—	*1*	—	—	—	—	—
—	—	—	—	5	2	5	2	19	1	19	1	—	—	—	—	—	—	—	—
—	—	—	—	*2*	*1*	*2*	*1*	*19*	*1*	*19*	*1*	—	—	—	—	—	—	—	—
—	—	—	—	5	45	5	45	5	—	5	—	1	—	1	—	—	—	—	—
—	—	—	—	—	—	—	—	—	—	—	—	—	—	—	—	—	—	—	—
—	—	—	—	*1*	*40*	*1*	*40*	*5*	—	*5*	—	*1*	—	*1*	—	—	—	—	—
—	—	—	—	34	49	27	42	170	211	142	166	3	5	3	3	1	—	1	—
—	—	—	—	1	2	—	2	1	1	—	—	—	1	—	1	—	—	—	—
—	—	—	—	—	—	—	—	—	—	—	—	—	—	—	—	—	—	—	—
—	—	—	—	1	2	1	—	—	—	—	—	—	—	—	—	—	—	—	—
—	—	—	—	—	—	—	—	2	—	2	—	1	—	1	—	—	—	—	—
—	—	—	—	—	—	—	—	1	—	1	—	—	—	—	—	—	—	—	—
—	—	—	—	—	—	—	—	—	—	—	—	—	—	—	—	—	—	—	—
—	—	—	—	—	—	—	—	—	—	—	—	—	—	—	—	—	—	—	—
2	—	**1**	—	**15.455**	**17.406**	**8.888**	**8.354**	**900**	**995**	**664**	**681**	**60**	**83**	**49**	**66**	—	—	—	—
—	—	—	—	43	24	34	19	3	3	3	2	1	—	1	—	—	—	—	—
—	—	—	—	*35*	*24*	*28*	*19*	*3*	*3*	*3*	*2*	*1*	—	*1*	—	—	—	—	—
—	—	—	—	*3*	—	*2*	—	—	—	—	—	—	—	—	—	—	—	—	—
—	—	—	—	*5*	—	*4*	—	—	—	—	—	—	—	—	—	—	—	—	—
2	—	1	—	15.167	17.220	8.711	8.224	382	429	300	323	40	58	33	49	—	—	—	—
—	—	—	—	117	29	69	12	1	4	—	3	8	8	5	5	—	—	—	—
—	—	—	—	*99*	*25*	*63*	*12*	*1*	*4*	—	*3*	*8*	*8*	*5*	*5*	—	—	—	—
—	—	—	—	1	9	1	8	2	—	2	—	—	—	—	—	—	—	—	—
—	—	—	—	—	*1*	—	*1*	*2*	—	*2*	—	—	—	—	—	—	—	—	—
—	—	—	—	26	30	21	25	1	1	1	1	—	—	—	—	—	—	—	—
—	—	—	—	—	—	—	—	—	—	—	—	—	—	—	—	—	—	—	—
—	—	—	—	*26*	*30*	*21*	*25*	*1*	*1*	*1*	*1*	—	—	—	—	—	—	—	—
—	—	—	—	60	79	46	64	498	548	347	344	8	16	8	12	—	—	—	—
—	—	—	—	2	1	2	1	12	10	10	8	3	1	2	—	—	—	—	—
—	—	—	—	—	—	—	—	—	—	—	—	—	—	—	—	—	—	—	—
—	—	—	—	3	13	2	1	—	—	—	—	—	—	—	—	—	—	—	—
—	—	—	—	36	1	2	—	1	—	1	—	—	—	—	—	—	—	—	—
—	—	—	—	—	—	—	—	*1*	—	*1*	—	—	—	—	—	—	—	—	—
—	—	—	—	—	—	—	—	—	—	—	—	—	—	—	—	—	—	—	—
—	—	—	—	**1.981**	**2.980**	**954**	**997**	**64**	**80**	**56**	**56**	—	**6**	—	**1**	—	—	—	—
—	—	—	—	14	18	6	4	—	—	—	—	—	—	—	—	—	—	—	—
—	—	—	—	*13*	*18*	*6*	*4*	—	—	—	—	—	—	—	—	—	—	—	—
—	—	—	—	*1*	—	—	—	—	—	—	—	—	—	—	—	—	—	—	—
—	—	—	—	—	—	—	—	—	—	—	—	—	—	—	—	—	—	—	—
—	—	—	—	1.963	2.940	945	982	38	39	32	28	—	4	—	1	—	—	—	—
—	—	—	—	2	1	1	—	2	—	2	—	—	—	—	—	—	—	—	—
—	—	—	—	—	—	—	—	*2*	—	*2*	—	—	—	—	—	—	—	—	—
—	—	—	—	2	19	2	9	24	41	22	28	—	—	—	—	—	—	—	—
—	—	—	—	—	—	—	—	—	—	—	—	—	—	—	—	—	—	—	—
—	—	—	—	—	2	—	2	—	—	—	—	—	2	—	—	—	—	—	—
—	—	—	—	—	—	—	—	—	—	—	—	—	—	—	—	—	—	—	—
—	—	—	—	—	—	—	—	—	—	—	—	—	—	—	—	—	—	—	—
—	—	—	—	—	—	—	—	—	—	—	—	—	—	—	—	—	—	—	—

XIV. *(Продолженіе).* Распредѣленіе населенія по вѣроисповѣданіямъ и родному языку.

Вѣроисповѣданія. / Участки города. Группы языковъ.	Меноніты.				Англикане.				Остальныя христіанскія исповѣданія.				Караимы.			
	Всего.		Въ т. ч. грамотныхъ.		Всего.		Въ т. ч. грамотныхъ.		Всего.		Въ т. ч. грамотныхъ.		Всего.		Въ т. ч. грамотныхъ.	
	м.	ж.	м.	ж.	м.	ж.	м.	ж.	м.	ж.	м.	ж.	м.	ж.	м.	ж.
1	34	35	36	37	38	39	40	41	42	43	44	45	46	47	48	49
2. Соборный участокъ	—	—	—	—	4	8	4	7	5	8	3	2	2	—	2	—
I. Русскіе	—	—	—	—	—	—	—	—	—	—	—	—	1	—	1	—
въ томъ числѣ: великорусскій	—	—	—	—	—	—	—	—	—	—	—	—	*1*	—	*1*	—
въ томъ числѣ: малорусскій	—	—	—	—	—	—	—	—	—	—	—	—	—	—	—	—
въ томъ числѣ: бѣлорусскій	—	—	—	—	—	—	—	—	—	—	—	—	—	—	—	—
II. Польскій	—	—	—	—	—	—	—	—	3	—	3	—	—	—	—	—
III. Остальные славянскіе	—	—	—	—	—	—	—	—	—	—	—	—	—	—	—	—
въ томъ числѣ чешскій	—	—	—	—	—	—	—	—	—	—	—	—	—	—	—	—
IV. Литовско-латышскіе	—	—	—	—	—	—	—	—	—	—	—	—	—	—	—	—
въ томъ числѣ латышскій	—	—	—	—	—	—	—	—	—	—	—	—	—	—	—	—
V. Романскіе	—	—	—	—	—	—	—	—	—	—	—	—	—	—	—	—
въ т. ч. молдаванскій	—	—	—	—	—	—	—	—	—	—	—	—	—	—	—	—
въ т. ч. французскій	—	—	—	—	—	—	—	—	—	—	—	—	—	—	—	—
VI. Нѣмецкій	—	—	—	—	—	1	—	1	—	3	—	2	—	—	—	—
VII. Остальные германскіе	—	—	—	—	4	7	4	6	—	—	—	—	—	—	—	—
VIII. Остальные индо-европейскіе	—	—	—	—	—	—	—	—	—	—	—	—	—	—	—	—
IX. Еврейскій	—	—	—	—	—	—	—	—	—	—	—	—	—	—	—	—
XII. Финскіе	—	—	—	—	—	—	—	—	—	—	—	—	—	—	—	—
въ томъ числѣ эстскій	—	—	—	—	—	—	—	—	—	—	—	—	—	—	—	—
XIII. Турецко-татарскіе (татарскій)	—	—	—	—	—	—	—	—	—	—	—	—	1	—	1	—
Не указавшіе языка	—	—	—	—	—	—	—	—	2	5	—	—	—	—	—	—
3. Мостовскій участокъ	—	—	—	—	2	—	2	—	7	12	7	12	1	—	1	—
I. Русскіе	—	—	—	—	—	—	—	—	—	—	—	—	—	—	—	—
въ томъ числѣ: великорусскій	—	—	—	—	—	—	—	—	—	—	—	—	—	—	—	—
въ томъ числѣ: малорусскій	—	—	—	—	—	—	—	—	—	—	—	—	—	—	—	—
въ томъ числѣ: бѣлорусскій	—	—	—	—	—	—	—	—	—	—	—	—	—	—	—	—
II. Польскій	—	—	—	—	—	—	—	—	3	7	3	7	1	—	1	—
III. Остальные славянскіе	—	—	—	—	—	—	—	—	—	—	—	—	—	—	—	—
въ томъ числѣ чешскій	—	—	—	—	—	—	—	—	—	—	—	—	—	—	—	—
IV. Литовско-латышскіе	—	—	—	—	—	—	—	—	—	—	—	—	—	—	—	—
въ томъ числѣ латышскій	—	—	—	—	—	—	—	—	—	—	—	—	—	—	—	—
V. Романскіе	—	—	—	—	—	—	—	—	—	—	—	—	—	—	—	—
въ томъ числѣ молдаванскій	—	—	—	—	—	—	—	—	—	—	—	—	—	—	—	—
въ томъ числѣ французскій	—	—	—	—	—	—	—	—	—	—	—	—	—	—	—	—
VI. Нѣмецкій	—	—	—	—	—	—	—	—	4	5	4	5	—	—	—	—
VII. Остальн. германскіе (англійскій)	—	—	—	—	2	—	2	—	—	—	—	—	—	—	—	—
VIII. Остальные индо-европейскіе	—	—	—	—	—	—	—	—	—	—	—	—	—	—	—	—
IX. Еврейскій	—	—	—	—	—	—	—	—	—	—	—	—	—	—	—	—
XII. Финскіе	—	—	—	—	—	—	—	—	—	—	—	—	—	—	—	—
въ томъ числѣ эстскій	—	—	—	—	—	—	—	—	—	—	—	—	—	—	—	—
XIII. Турецко-татарскіе (татарскій)	—	—	—	—	—	—	—	—	—	—	—	—	—	—	—	—
4. Бѣлянскій участокъ	—	—	—	—	—	—	—	—	—	—	—	—	—	2	—	—
I. Русскіе	—	—	—	—	—	—	—	—	—	—	—	—	—	—	—	—
въ томъ числѣ: великорусскій	—	—	—	—	—	—	—	—	—	—	—	—	—	—	—	—
въ томъ числѣ: малорусскій	—	—	—	—	—	—	—	—	—	—	—	—	—	—	—	—
въ томъ числѣ: бѣлорусскій	—	—	—	—	—	—	—	—	—	—	—	—	—	—	—	—
II. Польскій	—	—	—	—	—	—	—	—	—	—	—	—	—	—	—	—
IV. Литовско-латышскіе	—	—	—	—	—	—	—	—	—	—	—	—	—	—	—	—
въ томъ числѣ латышскій	—	—	—	—	—	—	—	—	—	—	—	—	—	—	—	—
VI. Нѣмецкій	—	—	—	—	—	—	—	—	—	—	—	—	—	—	—	—
VIII. Остальные индо-европейскіе	—	—	—	—	—	—	—	—	—	—	—	—	—	—	—	—
IX. Еврейскій	—	—	—	—	—	—	—	—	—	—	—	—	—	2	—	—
XII. Финскіе (карельскій)	—	—	—	—	—	—	—	—	—	—	—	—	—	—	—	—
XIII. Турецко-татарскіе (татарскій)	—	—	—	—	—	—	—	—	—	—	—	—	—	—	—	—
Не указавшіе языка	—	—	—	—	—	—	—	—	—	—	—	—	—	—	—	—

Вѣроисповѣданія. / Участки города. Группы языковъ.	Іудеи				Магометане.				Остальныя нехристіанскія исповѣданія.				ИТОГО.			
	Всего.		Въ т. ч. грамотныхъ.		Всего.		Въ т. ч. грамотныхъ.		Всего.		Въ т. ч. грамотныхъ.		Всего.		Въ т. ч. грамотныхъ.	
	м.	ж.	м.	ж.	м.	ж.	м.	ж.	м.	ж.	м.	ж.	м.	ж.	м.	ж.
1	50	51	52	53	54	55	56	57	58	59	60	61	62	63	64	65
2. Соборный участокъ	6.833	7.277	3.728	2.992	12	—	4	—	—	1	—	—	21.075	20.571	13.494	11.298
I. Русскіе	191	150	169	139	4	—	4	—	—	—	—	—	2.665	971	2.075	740
въ томъ числѣ: великорусскій	*191*	*150*	*169*	*139*	*3*	—	*3*	—	—	—	—	—	*1.907*	*962*	*1.577*	*734*
въ томъ числѣ: малорусскій	—	—	—	—	—	—	—	—	—	—	—	—	*635*	*5*	*401*	*3*
въ томъ числѣ: бѣлорусскій	—	—	—	—	*1*	—	*1*	—	—	—	—	—	*123*	*4*	*97*	*3*
II. Польскій	1.051	1.062	754	727	—	—	—	—	—	1	—	—	12.382	13.179	8.294	8.147
III. Остальные славянскіе	—	—	—	—	—	—	—	—	—	—	—	—	28	5	23	5
въ томъ числѣ чешскій	—	—	—	—	—	—	—	—	—	—	—	—	*18*	*5*	*16*	*5*
IV. Литовско-латышскіе	—	—	—	—	—	—	—	—	—	—	—	—	25	3	25	3
въ томъ числѣ латышскій	—	—	—	—	—	—	—	—	—	—	—	—	*22*	*2*	*22*	*2*
V. Романскіе	—	—	—	—	—	—	—	—	—	—	—	—	95	45	36	45
въ т. ч. молдаванскій	—	—	—	—	—	—	—	—	—	—	—	—	*84*	—	*25*	—
въ т. ч. французскій	—	—	—	—	—	—	—	—	—	—	—	—	*7*	*40*	*7*	*40*
VI. Нѣмецкій	42	39	36	31	—	—	—	—	—	—	—	—	251	309	210	246
VII. Остальные германскіе	—	1	—	1	—	—	—	—	—	—	—	—	6	12	4	10
VIII. Остальные индо-европейскіе	—	—	—	—	—	1	—	—	—	—	—	—	56	15	52	8
IX. Еврейскій	5.547	6.025	2.768	2.094	—	—	—	—	—	—	—	—	5.548	6.027	2.769	2.094
XII. Финскіе	1	—	1	—	—	—	—	—	—	—	—	—	8	—	5	—
въ томъ числѣ эстскій	—	—	—	—	—	—	—	—	—	—	—	—	*1*	—	*1*	—
XIII. Турецко-татарскіе (татарскій)	—	—	—	—	7	—	—	—	—	—	—	—	8	—	1	—
Не указавшіе языка	1	—	—	—	—	—	—	—	—	—	—	—	3	5	—	—
3. Мостовскій участокъ	11.251	12.216	6.847	5.947	11	7	9	5	—	1	—	1	29.114	31.286	17.345	15.396
I. Русскіе	744	604	632	463	4	4	4	3	—	—	—	—	2.067	1.111	1.477	772
въ томъ числѣ: великорусскій	*736*	*598*	*626*	*457*	*4*	*4*	*4*	*3*	—	—	—	—	*1.691*	*1.083*	*1.296*	*753*
въ томъ числѣ: малорусскій	*8*	*6*	*6*	*6*	—	—	—	—	—	—	—	—	*264*	*20*	*125*	*13*
въ томъ числѣ: бѣлорусскій	—	—	—	—	—	—	—	—	—	—	—	—	*112*	*8*	*56*	*6*
II. Польскій	2.037	2.387	1.510	1.573	2	3	2	2	—	1	—	1	17.703	20.189	10.605	10.218
III. Остальные славянскіе	3	3	2	3	—	—	—	—	—	—	—	—	131	44	78	23
въ томъ числѣ чешскій	*3*	*3*	*2*	*3*	—	—	—	—	—	—	—	—	*111*	*40*	*70*	*23*
IV. Литовско-латышскіе	—	—	—	—	—	—	—	—	—	—	—	—	3	9	3	8
въ томъ числѣ латышскій	—	—	—	—	—	—	—	—	—	—	—	—	*2*	*1*	*2*	*1*
V. Романскіе	1	2	1	2	—	—	—	—	—	—	—	—	100	34	42	29
въ томъ числѣ молдаванскій	—	—	—	—	—	—	—	—	—	—	—	—	*72*	—	*19*	—
въ томъ числѣ французскій	*1*	*2*	*1*	*2*	—	—	—	—	—	—	—	—	*28*	*34*	*23*	*29*
VI. Нѣмецкій	97	127	82	95	—	—	—	—	—	—	—	—	668	777	487	522
VII. Остальн. германскіе (англійскій)	—	—	—	—	—	—	—	—	—	—	—	—	19	12	16	9
VIII. Остальные индо-европейскіе	—	—	—	—	—	—	—	—	—	—	—	—	6	3	6	3
IX. Еврейскій	8.369	9.092	4.620	3.810	—	—	—	—	—	—	—	—	8.373	9.105	4.623	3.811
XII. Финскіе	—	1	—	1	—	—	—	—	—	—	—	—	39	2	5	1
въ томъ числѣ эстскій	—	—	—	—	—	—	—	—	—	—	—	—	2	—	2	—
XIII. Турецко-татарскіе (татарскій)	—	—	—	—	5	—	3	—	—	—	—	—	5	—	3	—
4. Бѣлянскій участокъ	20.759	22.020	11.057	8.115	7	2	4	1	—	—	—	—	23.073	25.248	12.258	9.262
I. Русскіе	812	614	676	433	—	—	—	—	—	—	—	—	1.040	761	831	516
въ томъ числѣ: великорусскій	*809*	*609*	*673*	*433*	—	—	—	—	—	—	—	—	*1.032*	*756*	*825*	*516*
въ томъ числѣ: малорусскій	*3*	*5*	*3*	—	—	—	—	—	—	—	—	—	*7*	*5*	*5*	—
въ томъ числѣ: бѣлорусскій	—	—	—	—	—	—	—	—	—	—	—	—	*1*	—	*1*	—
II. Польскій	2.243	2.671	1.307	1.342	—	—	—	—	—	—	—	—	4.251	5.677	2.288	2.362
IV. Литовско-латышскіе	—	—	—	—	—	—	—	—	—	—	—	—	4	1	3	—
въ томъ числѣ латышскій	—	—	—	—	—	—	—	—	—	—	—	—	*2*	—	*2*	—
VI. Нѣмецкій	73	98	62	69	—	—	—	—	—	—	—	—	100	158	87	106
VIII. Остальные индо-европейскіе	—	—	—	—	—	—	—	—	—	—	—	—	23	3	16	1
IX. Еврейскій	17.629	18.636	9.012	6.271	—	—	—	—	—	—	—	—	17.645	18.645	9.028	6.276
XII. Финскіе (карельскій)	—	—	—	—	—	—	—	—	—	—	—	—	1	—	1	—
XIII. Турецко-татарскіе (татарскій)	—	—	—	—	7	2	4	1	—	—	—	—	7	2	4	1
Не указавшіе языка	2	1	—	—	—	—	—	—	—	—	—	—	2	1	—	—

XIV. *(Продолженіе).* Распредѣленіе населенія по вѣроисповѣданіямъ и родному языку.

Участки города. Группы языковъ. / Вѣроисповѣданія.	Православные и единовѣрцы.				Старообрядцы и уклоняющіеся отъ православія.				Армяно-грегоріане.			
	Всего.		Въ т. ч. грамотныхъ.		Всего.		Въ т. ч. грамотныхъ.		Всего.		Въ т. ч. грамотныхъ.	
	м.	ж.	м.	ж.	м.	ж.	м.	ж.	м.	ж.	м.	ж.
1.	2	3	4	5	6	7	8	9	10	11	12	13
5. Повонзковскій участокъ	1.005	224	567	101	12	3	8	1	1	1	1	1
I. Русскіе	905	195	546	93	12	3	8	1	—	—	—	—
въ томъ числѣ: великорусскій	774	193	469	91	12	3	8	1	—	—	—	—
въ томъ числѣ: малорусскій	125	1	72	1	—	—	—	—	—	—	—	—
въ томъ числѣ: бѣлорусскій	6	1	5	1	—	—	—	—	—	—	—	—
II. Польскій	33	26	7	7	—	—	—	—	—	—	—	—
III. Остальные славянскіе	2	—	1	—	—	—	—	—	—	—	—	—
въ томъ числѣ чешскій	—	—	—	—	—	—	—	—	—	—	—	—
IV. Литовско-латышскіе	2	—	2	—	—	—	—	—	—	—	—	—
въ томъ числѣ латышскій	2	—	2	—	—	—	—	—	—	—	—	—
V. Романскіе	27	—	3	—	—	—	—	—	—	—	—	—
въ т. ч. молдаванскій	27	—	3	—	—	—	—	—	—	—	—	—
въ т. ч. французскій	—	—	—	—	—	—	—	—	—	—	—	—
VI. Нѣмецкій	10	2	—	1	—	—	—	—	—	—	—	—
IX. Еврейскій	1	1	1	—	—	—	—	—	1	1	1	1
X. Картвельскіе	—	—	—	—	—	—	—	—	—	—	—	—
XII. Финскіе	25	—	7	—	—	—	—	—	—	—	—	—
въ томъ числѣ эстскій	—	—	—	—	—	—	—	—	—	—	—	—
XIII. Турецко-татарскіе	—	—	—	—	—	—	—	—	—	—	—	—
въ томъ числѣ татарскій	—	—	—	—	—	—	—	—	—	—	—	—
6. Товарный участокъ	750	242	467	143	—	—	—	—	—	—	—	—
I. Русскіе	647	189	425	122	—	—	—	—	—	—	—	—
въ томъ числѣ: великорусскій	525	189	357	122	—	—	—	—	—	—	—	—
въ томъ числѣ: малорусскій	110	—	58	—	—	—	—	—	—	—	—	—
въ томъ числѣ: бѣлорусскій	12	—	10	—	—	—	—	—	—	—	—	—
II. Польскій	52	52	24	20	—	—	—	—	—	—	—	—
III. Остальные славянскіе	9	—	5	—	—	—	—	—	—	—	—	—
въ томъ числѣ чешскій	1	—	1	—	—	—	—	—	—	—	—	—
IV. Литовско-латышскіе	—	—	—	—	—	—	—	—	—	—	—	—
въ томъ числѣ латышскій	—	—	—	—	—	—	—	—	—	—	—	—
V. Романскіе	38	—	10	—	—	—	—	—	—	—	—	—
въ т. ч. молдаванскій	38	—	10	—	—	—	—	—	—	—	—	—
въ т. ч. французскій	—	—	—	—	—	—	—	—	—	—	—	—
VI. Нѣмецкій	2	1	2	1	—	—	—	—	—	—	—	—
IX. Еврейскій	—	—	—	—	—	—	—	—	—	—	—	—
XIII. Турецко-татарскіе	2	—	1	—	—	—	—	—	—	—	—	—
въ томъ числѣ татарскій	—	—	—	—	—	—	—	—	—	—	—	—
7. Вольскій участокъ	1.480	624	1.045	444	24	13	18	11	2	1	2	1
I. Русскіе	1.404	570	1.004	415	24	13	18	11	—	—	—	—
въ томъ числѣ: великорусскій	827	558	615	410	22	13	17	11	—	—	—	—
въ томъ числѣ: малорусскій	552	11	370	5	1	—	1	—	—	—	—	—
въ томъ числѣ: бѣлорусскій	25	1	19	—	1	—	—	—	—	—	—	—
II. Польскій	57	48	33	25	—	—	—	—	—	—	—	—
III. Остальные славянскіе	1	1	1	1	—	—	—	—	—	—	—	—
въ томъ числѣ чешскій	—	—	—	—	—	—	—	—	—	—	—	—
IV. Литовско-латышскіе	—	—	—	—	—	—	—	—	—	—	—	—
въ томъ числѣ латышскій	—	—	—	—	—	—	—	—	—	—	—	—
V. Романскіе	16	1	5	1	—	—	—	—	—	—	—	—
въ томъ числѣ молдаванскій	16	—	5	—	—	—	—	—	—	—	—	—
въ томъ числѣ французскій	—	1	—	1	—	—	—	—	—	—	—	—
VI. Нѣмецкій	2	1	2	1	—	—	—	—	—	—	—	—
VII. Остальн. германскіе	—	1	—	1	—	—	—	—	—	—	—	—
VIII. Остальн. индо-европейскіе	—	1	—	—	—	—	—	—	—	—	—	—
IX. Еврейскій	—	1	—	—	—	—	—	—	—	—	—	—
XII. Финскіе	—	—	—	—	—	—	—	—	—	—	—	—
въ томъ числѣ эстскій	—	—	—	—	—	—	—	—	—	—	—	—
XIII. Турецко-татарскіе (татарскій)	—	—	—	—	—	—	—	—	—	—	—	—

Армяно-католики.				Римско-католики.				Лютеране.				Реформаты.				Баптисты.			
Всего.		Въ т. ч. грамотныхъ.		Всего.		Въ т. ч. грамотныхъ.		Всего.		Въ т. ч. грамотныхъ.		Всего.		Въ т. ч. грамотныхъ.		Всего.		Въ т. ч. грамотныхъ.	
м.	ж.	м.	ж.	м.	ж.	м.	ж.	м.	ж.	м.	ж.	м.	ж.	м.	ж.	м.	ж.	м.	ж.
14	15	16	17	18	19	20	21	22	23	24	25	26	27	28	29	30	31	32	33
3	1	—	—	6.750	7.236	2.965	2.377	512	496	326	271	24	22	17	15	—	1	—	—
—	—	—	—	22	15	15	6	4	—	4	—	—	—	—	—	—	—	—	—
—	—	—	—	16	14	11	6	4	—	4	—	—	—	—	—	—	—	—	—
—	—	—	—	6	1	4	—	—	—	—	—	—	—	—	—	—	—	—	—
—	—	—	—	—	—	—	—	—	—	—	—	—	—	—	—	—	—	—	—
3	1	—	—	6.526	7.171	2.784	2.336	248	252	164	145	15	17	9	10	—	—	—	—
—	—	—	—	39	—	11	—	2	—	2	—	2	1	1	1	—	—	—	—
—	—	—	—	30	—	9	—	1	—	1	—	2	1	1	1	—	—	—	—
—	—	—	—	9	5	7	1	1	—	—	—	—	—	—	—	—	—	—	—
—	—	—	—	2	—	1	—	1	—	—	—	—	—	—	—	—	—	—	—
—	—	—	—	3	5	3	5	1	—	1	—	—	—	—	—	—	—	—	—
—	—	—	—	—	—	—	—	—	—	—	—	—	—	—	—	—	—	—	—
—	—	—	—	1	2	1	2	1	—	1	—	—	—	—	—	—	—	—	—
—	—	—	—	39	26	33	15	254	244	153	126	4	3	4	3	—	1	—	—
—	—	—	—	112	14	112	14	—	—	—	—	3	1	3	1	—	—	—	—
—	—	—	—	—	—	—	—	—	—	—	—	—	—	—	—	—	—	—	—
—	—	—	—	—	—	—	—	2	—	2	—	—	—	—	—	—	—	—	—
—	—	—	—	—	—	—	—	2	—	2	—	—	—	—	—	—	—	—	—
—	—	—	—	—	—	—	—	—	—	—	—	—	—	—	—	—	—	—	—
—	—	—	—	—	—	—	—	—	—	—	—	—	—	—	—	—	—	—	—
1	3	—	1	15.698	15.998	8.873	7.363	713	689	467	424	50	47	35	21	1	—	1	—
—	—	—	—	25	19	20	13	—	1	—	1	—	—	—	—	—	—	—	—
—	—	—	—	22	19	19	13	—	1	—	1	—	—	—	—	—	—	—	—
—	—	—	—	2	—	—	—	—	—	—	—	—	—	—	—	—	—	—	—
—	—	—	—	1	—	1	—	—	—	—	—	—	—	—	—	—	—	—	—
1	3	—	1	15.549	15.935	8.780	7.322	341	321	232	201	30	29	21	11	1	—	1	—
—	—	—	—	69	3	31	3	10	—	8	—	—	—	—	—	—	—	—	—
—	—	—	—	49	3	24	3	10	—	8	—	—	—	—	—	—	—	—	—
—	—	—	—	4	—	4	—	1	—	1	—	—	—	—	—	—	—	—	—
—	—	—	—	1	—	1	—	1	—	1	—	—	—	—	—	—	—	—	—
—	—	—	—	3	6	3	6	—	—	—	—	—	—	—	—	—	—	—	—
—	—	—	—	—	5	—	5	—	—	—	—	—	—	—	—	—	—	—	—
—	—	—	—	47	32	35	18	361	367	226	222	20	18	14	10	—	—	—	—
—	—	—	—	1	3	—	1	—	—	—	—	—	—	—	—	—	—	—	—
—	—	—	—	—	—	—	—	—	—	—	—	—	—	—	—	—	—	—	—
—	—	—	—	—	—	—	—	—	—	—	—	—	—	—	—	—	—	—	—
1	—	—	—	13.681	15.776	8.837	9.079	1.010	1.156	770	869	66	49	51	38	4	3	3	2
—	—	—	—	37	17	29	11	13	12	11	9	3	1	3	1	—	—	—	—
—	—	—	—	20	17	18	11	13	12	11	9	3	1	3	1	—	—	—	—
—	—	—	—	10	—	6	—	—	—	—	—	—	—	—	—	—	—	—	—
—	—	—	—	7	—	5	—	—	—	—	—	—	—	—	—	—	—	—	—
1	—	—	—	13.516	15.640	8.696	8.971	568	680	439	516	46	28	37	20	—	1	—	—
—	—	—	—	52	23	46	19	5	—	5	—	—	—	—	—	—	—	—	—
—	—	—	—	50	23	46	19	5	—	5	—	—	—	—	—	—	—	—	—
—	—	—	—	6	6	3	—	8	4	5	3	—	—	—	—	—	—	—	—
—	—	—	—	2	—	2	—	8	4	5	3	—	—	—	—	—	—	—	—
—	—	—	—	12	26	11	26	—	2	—	2	—	2	—	2	—	—	—	—
—	—	—	—	—	—	—	—	—	—	—	—	—	—	—	—	—	—	—	—
—	—	—	—	4	22	4	22	—	2	—	2	—	2	—	2	—	—	—	—
—	—	—	—	50	51	45	44	412	453	306	334	17	18	11	15	4	2	3	2
—	—	—	—	1	1	1	1	1	—	1	—	—	—	—	—	—	—	—	—
—	—	—	—	—	1	—	1	—	—	—	—	—	—	—	—	—	—	—	—
—	—	—	—	7	9	6	5	2	2	2	2	—	—	—	—	—	—	—	—
—	—	—	—	—	2	—	1	1	3	1	3	—	—	—	—	—	—	—	—
—	—	—	—	—	1	—	—	—	—	—	—	—	—	—	—	—	—	—	—
—	—	—	—	—	—	—	—	—	—	—	—	—	—	—	—	—	—	—	—

XIV. *(Продолженіе).* Распредѣленіе населенія по вѣроисповѣданіямъ и родному языку.

Участки города. Группы языковъ. / Вѣроисповѣданія.	Меноніты. Всего. м.	Меноніты. Всего. ж.	Меноніты. Въ т. ч. грамотныхъ. м.	Меноніты. Въ т. ч. грамотныхъ. ж.	Англикане. Всего. м.	Англикане. Всего. ж.	Англикане. Въ т. ч. грамотныхъ. м.	Англикане. Въ т. ч. грамотныхъ. ж.	Остальныя христіанскія исповѣданія. Всего. м.	Остальныя христіанскія исповѣданія. Всего. ж.	Остальныя христіанскія исповѣданія. Въ т. ч. грамотныхъ. м.	Остальныя христіанскія исповѣданія. Въ т. ч. грамотныхъ. ж.	Караимы. Всего. м.	Караимы. Всего. ж.	Караимы. Въ т. ч. грамотныхъ. м.	Караимы. Въ т. ч. грамотныхъ. ж.
1.	34	35	36	37	38	39	40	41	42	43	44	45	46	47	48	49
5. Повонзковскій участокъ	—	—	—	—	—	—	—	—	—	—	—	—	—	—	—	—
I. Русскіе	—	—	—	—	—	—	—	—	—	—	—	—	—	—	—	—
въ томъ числѣ: великорусскій	—	—	—	—	—	—	—	—	—	—	—	—	—	—	—	—
малорусскій	—	—	—	—	—	—	—	—	—	—	—	—	—	—	—	—
бѣлорусскій	—	—	—	—	—	—	—	—	—	—	—	—	—	—	—	—
II. Польскій	—	—	—	—	—	—	—	—	—	—	—	—	—	—	—	—
III. Остальные славянскіе	—	—	—	—	—	—	—	—	—	—	—	—	—	—	—	—
въ томъ числѣ чешскій	—	—	—	—	—	—	—	—	—	—	—	—	—	—	—	—
IV. Литовско-латышскіе	—	—	—	—	—	—	—	—	—	—	—	—	—	—	—	—
въ томъ числѣ латышскій	—	—	—	—	—	—	—	—	—	—	—	—	—	—	—	—
V. Романскіе	—	—	—	—	—	—	—	—	—	—	—	—	—	—	—	—
въ т. ч. молдаванскій	—	—	—	—	—	—	—	—	—	—	—	—	—	—	—	—
въ т. ч. французскій	—	—	—	—	—	—	—	—	—	—	—	—	—	—	—	—
VI. Нѣмецкій	—	—	—	—	—	—	—	—	—	—	—	—	—	—	—	—
IX. Еврейскій	—	—	—	—	—	—	—	—	—	—	—	—	—	—	—	—
X. Картвельскіе	—	—	—	—	—	—	—	—	—	—	—	—	—	—	—	—
XII. Финскіе	—	—	—	—	—	—	—	—	—	—	—	—	—	—	—	—
въ томъ числѣ эстскій	—	—	—	—	—	—	—	—	—	—	—	—	—	—	—	—
XIII. Турецко-татарскіе	—	—	—	—	—	—	—	—	—	—	—	—	—	—	—	—
въ томъ числѣ татарскій	—	—	—	—	—	—	—	—	—	—	—	—	—	—	—	—
6. Товарный участокъ	—	—	—	—	—	—	—	—	—	—	—	—	—	—	—	—
I. Русскіе	—	—	—	—	—	—	—	—	—	—	—	—	—	—	—	—
въ томъ числѣ: великорусскій	—	—	—	—	—	—	—	—	—	—	—	—	—	—	—	—
малорусскій	—	—	—	—	—	—	—	—	—	—	—	—	—	—	—	—
бѣлорусскій	—	—	—	—	—	—	—	—	—	—	—	—	—	—	—	—
II. Польскій	—	—	—	—	—	—	—	—	—	—	—	—	—	—	—	—
III. Остальные славянскіе	—	—	—	—	—	—	—	—	—	—	—	—	—	—	—	—
въ томъ числѣ чешскій	—	—	—	—	—	—	—	—	—	—	—	—	—	—	—	—
IV. Литовско-латышскіе	—	—	—	—	—	—	—	—	—	—	—	—	—	—	—	—
въ томъ числѣ латышскій	—	—	—	—	—	—	—	—	—	—	—	—	—	—	—	—
V. Романскіе	—	—	—	—	—	—	—	—	—	—	—	—	—	—	—	—
въ т. ч. молдаванскій	—	—	—	—	—	—	—	—	—	—	—	—	—	—	—	—
въ т. ч. французскій	—	—	—	—	—	—	—	—	—	—	—	—	—	—	—	—
VI. Нѣмецкій	—	—	—	—	—	—	—	—	—	—	—	—	—	—	—	—
IX. Еврейскій	—	—	—	—	—	—	—	—	—	—	—	—	—	—	—	—
XIII. Турецко-татарскіе	—	—	—	—	—	—	—	—	—	—	—	—	—	—	—	—
въ томъ числѣ татарскій	—	—	—	—	—	—	—	—	—	—	—	—	—	—	—	—
7. Вольскій участокъ	2	—	2	—	1	—	1	—	—	—	—	—	7	3	4	3
I. Русскіе	—	—	—	—	—	—	—	—	—	—	—	—	3	—	1	—
въ томъ числѣ: великорусскій	—	—	—	—	—	—	—	—	—	—	—	—	*3*	—	*1*	—
малорусскій	—	—	—	—	—	—	—	—	—	—	—	—	—	—	—	—
бѣлорусскій	—	—	—	—	—	—	—	—	—	—	—	—	—	—	—	—
II. Польскій	—	—	—	—	—	—	—	—	—	—	—	—	—	2	—	2
III. Остальные славянскіе	—	—	—	—	—	—	—	—	—	—	—	—	—	—	—	—
въ томъ числѣ чешскій	—	—	—	—	—	—	—	—	—	—	—	—	—	—	—	—
IV. Литовско-латышскіе	—	—	—	—	—	—	—	—	—	—	—	—	—	—	—	—
въ томъ числѣ латышскій	—	—	—	—	—	—	—	—	—	—	—	—	—	—	—	—
V. Романскіе	—	—	—	—	—	—	—	—	—	—	—	—	—	—	—	—
въ т. ч. молдаванскій	—	—	—	—	—	—	—	—	—	—	—	—	—	—	—	—
въ т. ч. французскій	—	—	—	—	—	—	—	—	—	—	—	—	—	—	—	—
VI. Нѣмецкій	2	—	2	—	—	—	—	—	—	—	—	—	—	—	—	—
VII. Остальные германскіе	—	—	—	—	1	—	1	—	—	—	—	—	—	—	—	—
VIII. Остальные индо-европейскіе	—	—	—	—	—	—	—	—	—	—	—	—	—	—	—	—
IX. Еврейскій	—	—	—	—	—	—	—	—	—	—	—	—	—	—	—	—
XII. Финскіе	—	—	—	—	—	—	—	—	—	—	—	—	—	—	—	—
въ томъ числѣ эстскій	—	—	—	—	—	—	—	—	—	—	—	—	—	—	—	—
XIII. Турецко-татарскіе (татарскій)	—	—	—	—	—	—	—	—	—	—	—	—	4	1	3	1

Участки города. Группы языковъ. / Вѣроисповѣданія.	Іудеи. Всего. м.	Іудеи. Всего. ж.	Іудеи. Въ т. ч. грамотныхъ. м.	Іудеи. Въ т. ч. грамотныхъ. ж.	Магометане. Всего. м.	Магометане. Всего. ж.	Магометане. Въ т. ч. грамотныхъ. м.	Магометане. Въ т. ч. грамотныхъ. ж.	Остальныя нехристіанскія исповѣданія. Всего. м.	Остальныя нехристіанскія исповѣданія. Всего. ж.	Остальныя нехристіанскія исповѣданія. Въ т. ч. грамотныхъ. м.	Остальныя нехристіанскія исповѣданія. Въ т. ч. грамотныхъ. ж.	ИТОГО. Всего. м.	ИТОГО. Всего. ж.	ИТОГО. Въ т. ч. грамотныхъ. м.	ИТОГО. Въ т. ч. грамотныхъ. ж.
1.	50	51	52	53	54	55	56	57	58	59	60	61	62	63	64	65
5. Повонзковскій участокъ	**17.708**	**18.536**	**7.902**	**4.830**	8	—	1	—	2	—	2	—	**26.025**	**26.520**	**11.789**	**7.596**
I. Русскіе	151	112	125	89	—	—	—	—	—	—	—	—	1.094	325	698	189
въ томъ числѣ: великорусскій	*151*	*112*	*125*	*89*	—	—	—	—	—	—	—	—	*957*	*322*	*617*	*187*
малорусскій	—	—	—	—	—	—	—	—	—	—	—	—	*131*	*2*	*76*	*1*
бѣлорусскій	—	—	—	—	—	—	—	—	—	—	—	—	*6*	*1*	*5*	*1*
II. Польскій	765	769	434	379	—	—	—	—	—	—	—	—	7.590	8.236	3.398	2.877
III. Остальные славянскіе	—	—	—	—	—	—	—	—	—	—	—	—	45	1	15	1
въ томъ числѣ чешскій	—	—	—	—	—	—	—	—	—	—	—	—	*33*	*1*	*11*	*1*
IV. Литовско-латышскіе	—	—	—	—	—	—	—	—	—	—	—	—	12	5	9	1
въ томъ числѣ латышскій	—	—	—	—	—	—	—	—	—	—	—	—	*5*	—	*3*	—
V. Романскіе	—	2	—	—	—	—	—	—	—	—	—	—	31	7	7	5
въ т. ч. молдаванскій	—	—	—	—	—	—	—	—	—	—	—	—	*27*	—	*3*	—
въ т. ч. французскій	—	*2*	—	—	—	—	—	—	—	—	—	—	*2*	*4*	*2*	*2*
VI. Нѣмецкій	25	24	17	15	—	—	—	—	—	—	—	—	332	300	207	160
IX. Еврейскій	16.767	17.629	7.326	4.347	—	—	—	—	1	—	1	—	16.884	17.645	7.443	4.362
X. Картвельскіе	—	—	—	—	—	—	—	—	—	—	—	—	1	1	1	1
XII. Финскіе	—	—	—	—	—	—	—	—	1	—	1	—	28	—	10	—
въ томъ числѣ эстскій	—	—	—	—	8	—	1	—	—	—	—	—	*2*	—	*2*	—
XIII. Турецко-татарскіе	—	—	—	—	*6*	—	*1*	—	—	—	—	—	8	—	1	—
въ томъ числѣ татарскій													*6*	—	*1*	—
6. Товарный участокъ	**3.929**	**4.281**	**1.819**	**1.387**	6	—	2	—	—	—	—	—	**21.148**	**21.260**	**11.664**	**9.339**
I. Русскіе	9	10	8	7	—	—	—	—	—	—	—	—	681	219	453	143
въ томъ числѣ: великорусскій	*9*	*10*	*8*	*7*	—	—	—	—	—	—	—	—	*556*	*219*	*384*	*143*
малорусскій	—	—	—	—	—	—	—	—	—	—	—	—	*112*	—	*58*	—
бѣлорусскій	—	—	—	—	—	—	—	—	—	—	—	—	*13*	—	*11*	—
II. Польскій	211	276	153	152	1	—	—	—	—	—	—	—	16.186	16.616	9.211	7.707
III. Остальные славянскіе	—	—	—	—	—	—	—	—	—	—	—	—	88	3	44	3
въ томъ числѣ чешскій	—	—	—	—	—	—	—	—	—	—	—	—	*60*	*3*	*33*	*3*
IV. Литовско-латышскіе	—	—	—	—	—	—	—	—	—	—	—	—	5	—	5	—
въ томъ числѣ латышскій	—	—	—	—	—	—	—	—	—	—	—	—	2	—	2	—
V. Романскіе	—	—	—	—	—	—	—	—	—	—	—	—	41	6	13	6
въ т. ч. молдаванскій	—	—	—	—	—	—	—	—	—	—	—	—	*38*	—	*10*	—
въ т. ч. французскій	—	—	—	—	—	—	—	—	—	—	—	—	—	*5*	—	*5*
VI. Нѣмецкій	5	6	4	5	—	—	—	—	—	—	—	—	435	424	281	256
IX. Еврейскій	3.704	3.989	1.654	1.223	—	—	—	—	—	—	—	—	3.705	3.992	1.654	1.224
XIII. Турецко-татарскіе	—	—	—	—	5	—	2	—	—	—	—	—	7	—	3	—
въ томъ числѣ татарскій	—	—	—	—	*5*	—	*2*	—	—	—	—	—	*5*	—	*2*	—
7. Вольскій участокъ	**11.195**	**12.765**	**5.567**	**4.357**	—	1	—	1	—	—	—	—	**27.473**	**30.391**	**16.300**	**14.805**
I. Русскіе	168	162	147	125	—	—	—	—	—	—	—	—	1.652	775	1.213	572
въ томъ числѣ: великорусскій	*168*	*162*	*147*	*125*	—	—	—	—	—	—	—	—	*1.056*	*763*	*812*	*567*
малорусскій	—	—	—	—	—	—	—	—	—	—	—	—	*563*	*11*	*377*	*5*
бѣлорусскій	—	—	—	—	—	—	—	—	—	—	—	—	*33*	*1*	*24*	—
II. Польскій	2.560	3.043	1.485	1.477	—	—	—	—	—	—	—	—	16.748	19.442	10.690	11.011
III. Остальные славянскіе	—	—	—	—	—	—	—	—	—	—	—	—	58	24	52	20
въ томъ числѣ чешскій	—	—	—	—	—	—	—	—	—	—	—	—	*55*	*23*	*51*	*19*
IV. Литовско-латышскіе	—	—	—	—	—	—	—	—	—	—	—	—	14	10	8	3
въ томъ числѣ латышскій	—	—	—	—	—	—	—	—	—	—	—	—	*10*	*4*	*7*	*3*
V. Романскіе	2	2	2	2	—	—	—	—	—	—	—	—	30	33	18	33
въ т. ч. молдаванскій	—	—	—	—	—	—	—	—	—	—	—	—	*16*	—	*5*	—
въ т. ч. французскій	*2*	*2*	*2*	*2*	—	—	—	—	—	—	—	—	*6*	*29*	*6*	*29*
VI. Нѣмецкій	34	30	30	26	—	—	—	—	—	—	—	—	521	555	399	422
VII. Остальные германскіе	—	—	—	—	—	—	—	—	—	—	—	—	3	2	3	2
VIII. Остальные индо-европейскіе	—	—	—	—	—	—	—	—	—	—	—	—	2	3	2	2
IX. Еврейскій	8.431	9.528	3.903	2.727	—	—	—	—	—	—	—	—	8.440	9.540	3.911	2.734
XII. Финскіе	—	—	—	—	—	—	—	—	—	—	—	—	1	5	1	4
въ томъ числѣ эстскій	—	—	—	—	—	—	—	—	—	—	—	—	—	*1*	—	
XIII. Турецко-татарскіе (татарскій)	—	—	—	—	—	1	—	1	—	—	—	—	4	2	3	2

XIV. *(Продолженіе).* Распредѣленіе населенія по вѣроисповѣданіямъ и родному языку.

Вѣроисповѣданія. / Участки города. / Группы языковъ.	Православные и единовѣрцы.				Старообрядцы и уклоняющіеся отъ православія.				Армяно-грегоріане.			
	Всего.		Въ т. ч. грамотныхъ.		Всего.		Въ т. ч. грамотныхъ.		Всего.		Въ т. ч. грамотныхъ.	
	м.	ж.	м.	ж.	м.	ж.	м.	ж.	м.	ж.	м.	ж.
1	2	3	4	5	6	7	8	9	10	11	12	13
8. Іерусалимскій участокъ.	**620**	**293**	**512**	**275**	**6**	**1**	**4**	**1**	**4**	—	**4**	—
I. Русскіе	597	290	501	273	6	1	4	1	1	—	1	—
въ томъ числѣ: великорусскій	*571*	*287*	*475*	*270*	*6*	*1*	*4*	*1*	*1*	—	*1*	—
въ томъ числѣ: малорусскій	*25*	*2*	*25*	*2*	—	—	—	—	—	—	—	—
въ томъ числѣ: бѣлорусскій	*1*	*1*	*1*	*1*	—	—	—	—	—	—	—	—
II. Польскій	20	—	10	—	—	—	—	—	—	—	—	—
III. Остальные славянскіе (чешскій)	—	—	—	—	—	—	—	—	—	—	—	—
IV. Литовско-латышскіе	—	—	—	—	—	—	—	—	—	—	—	—
въ томъ числѣ латышскій	—	—	—	—	—	—	—	—	—	—	—	—
V. Романскіе	2	—	—	—	—	—	—	—	—	—	—	—
въ т. ч. молдаванскій	*2*	—	—	—	—	—	—	—	—	—	—	—
въ т. ч. французскій	—	—	—	—	—	—	—	—	—	—	—	—
VI. Нѣмецкій	1	2	1	1	—	—	—	—	—	—	—	—
VII. Остальн. германскіе	—	—	—	—	—	—	—	—	2	—	2	—
VIII. Остальные индо-европейскіе	—	1	—	1	—	—	—	—	—	—	—	—
IX. Еврейскій	—	—	—	—	—	—	—	—	1	—	1	—
X. Картвельскіе	—	—	—	—	—	—	—	—	—	—	—	—
XII. Финскіе	—	—	—	—	—	—	—	—	—	—	—	—
Не указавшіе языка	—	—	—	—	—	—	—	—	—	—	—	—
9. Лазенковскій участокъ	**13.865**	**1.677**	**8.832**	**1.310**	**102**	**8**	**73**	**8**	**6**	**1**	**6**	**1**
I. Русскіе	13.067	1.626	8.534	1.259	101	8	73	8	2	1	2	1
въ томъ числѣ: великорусскій	*9.119*	*1.577*	*6.217*	*1.238*	*93*	*8*	*68*	*8*	*2*	*1*	*2*	*1*
въ томъ числѣ: малорусскій	*3.618*	*45*	*2.096*	*20*	*8*	—	*5*	—	—	—	—	—
въ томъ числѣ: бѣлорусскій	*330*	*4*	*221*	*1*	—	—	—	—	—	—	—	—
II. Польскій	221	42	100	42	—	—	—	—	1	—	1	—
III. Остальные славянскіе	59	—	44	—	—	—	—	—	—	—	—	—
въ томъ числѣ чешскій	*7*	—	*7*	—	—	—	—	—	—	—	—	—
IV. Литовско-латышскіе	5	—	5	—	—	—	—	—	—	—	—	—
въ томъ числѣ латышскій	*2*	—	*2*	—	—	—	—	—	—	—	—	—
V. Романскіе	391	2	105	2	1	—	—	—	—	—	—	—
въ т. ч. молдаванскій	*391*	*2*	*105*	*2*	*1*	—	—	—	—	—	—	—
въ т. ч. французскій	—	—	—	—	—	—	—	—	—	—	—	—
VI. Нѣмецкій	3	3	3	3	—	—	—	—	—	—	—	—
VII. Остальные германскіе	—	—	—	—	—	—	—	—	—	—	—	—
VIII. Остальные индо-европейскіе	3	2	2	2	—	—	—	—	—	—	—	—
IX. Еврейскій	1	1	—	1	—	—	—	—	—	—	—	—
X. Картвельскіе	1	1	1	1	—	—	—	—	—	—	—	—
XII. Финскіе	82	—	30	—	—	—	—	—	—	—	—	—
въ томъ числѣ эстскій	*11*	—	*7*	—	—	—	—	—	—	—	—	—
XIII. Турецко-татарскіе	32	—	8	—	—	—	—	—	—	—	—	—
въ томъ числѣ татарскій	*3*	—	—	—	—	—	—	—	—	—	—	—
Не указавшіе языка	—	—	—	—	—	—	—	—	—	—	—	—
10. Новосвѣтскій участокъ	**1.424**	**908**	**1.205**	**685**	**2**	**2**	**1**	**2**	**10**	**3**	**9**	**2**
I. Русскіе	1.332	819	1.137	622	2	2	1	2	—	—	—	—
въ томъ числѣ: великорусскій	*1.265*	*811*	*1.084*	*617*	*2*	*2*	*1*	*2*	—	—	—	—
въ томъ числѣ: малорусскій	*43*	*6*	*30*	*3*	—	—	—	—	—	—	—	—
въ томъ числѣ: бѣлорусскій	*24*	*2*	*23*	*2*	—	—	—	—	—	—	—	—
II. Польскій	83	84	60	59	—	—	—	—	1	—	1	—
III. Остальн. славянскіе	2	—	1	—	—	—	—	—	—	—	—	—
въ томъ числѣ чешскій	—	—	—	—	—	—	—	—	—	—	—	—
IV. Литовско-латышскіе	1	—	1	—	—	—	—	—	—	—	—	—
въ томъ числѣ латышскій	*1*	—	*1*	—	—	—	—	—	—	—	—	—
V. Романскіе	—	—	—	—	—	—	—	—	—	—	—	—
въ т. ч. молдаванскій	—	—	—	—	—	—	—	—	—	—	—	—
въ т. ч. французскій	—	—	—	—	—	—	—	—	—	—	—	—
VI. Нѣмецкій	—	1	—	1	—	—	—	—	—	—	—	—
VII. Остальные германскіе	—	1	—	1	—	—	—	—	—	—	—	—
VIII. Остальные индо-европейскіе	3	1	3	1	—	—	—	—	9	3	9	2
IX. Еврейскій	—	—	—	—	—	—	—	—	—	—	—	—
X. Картвельскіе	1	1	1	1	—	—	—	—	—	—	—	—
XII. Финскіе	2	1	2	1	—	—	—	—	—	—	—	—
въ томъ числѣ эстскій	—	*1*	—	*1*	—	—	—	—	—	—	—	—
XIII. Турецко-татарскіе	—	—	—	—	—	—	—	—	—	—	—	—
въ томъ числѣ татарскій	—	—	—	—	—	—	—	—	—	—	—	—

Армяно-католики.				Римско-католики.				Лютеране.				Реформаты.				Баптисты.			
Всего.		Въ т. ч. грамотныхъ.		Всего.		Въ т. ч. грамотныхъ.		Всего.		Въ т. ч. грамотныхъ.		Всего.		Въ т. ч. грамотныхъ.		Всего.		Въ т. ч. грамотныхъ.	
м.	ж.	м.	ж.	м.	ж.	м.	ж.	м.	ж.	м.	ж.	м.	ж.	м.	ж.	м.	ж.	м.	ж.
14	15	16	17	18	19	20	21	22	23	24	25	26	27	28	29	30	31	32	33
1	**1**	—	—	**9.502**	**12.890**	**6.609**	**8.266**	**402**	**574**	**344**	**468**	**22**	**39**	**19**	**33**	**7**	**3**	**7**	**3**
—	—	—	—	29	86	28	85	6	6	5	6	—	—	—	—	—	—	—	—
—	—	—	—	*23*	*85*	*22*	*85*	*6*	*6*	*5*	*6*	—	—	—	—	—	—	—	—
—	—	—	—	*6*	*1*	*6*	—	—	—	—	—	—	—	—	—	—	—	—	—
—	—	—	—	—	—	—	—	—	—	—	—	—	—	—	—	—	—	—	—
1	—	—	—	9.411	12.688	6.534	8.080	264	372	234	305	11	21	10	20	—	—	—	—
—	—	—	—	27	9	15	8	3	3	1	2	—	—	—	—	—	—	—	—
—	—	—	—	14	5	11	3	4	—	4	—	—	—	—	—	—	—	—	—
—	—	—	—	*1*	—	—	—	*4*	—	*4*	—	—	—	—	—	—	—	—	—
—	—	—	—	7	46	7	45	1	1	1	1	—	5	—	5	—	—	—	—
—	—	—	—	*1*	—	*1*	—	—	—	—	—	—	—	—	—	—	—	—	—
—	—	—	—	*6*	*46*	*6*	*45*	*1*	*1*	*1*	*1*	—	*5*	—	*5*	—	—	—	—
—	—	—	—	12	45	12	40	123	189	98	152	10	10	8	6	7	3	7	3
—	—	—	—	1	—	1	—	1	1	1	1	—	1	—	—	—	—	—	—
—	—	—	—	—	—	—	—	—	—	—	—	—	—	—	—	—	—	—	—
—	1	—	—	1	10	1	4	—	1	—	—	1	2	1	2	—	—	—	—
—	—	—	—	—	—	—	—	—	—	—	—	—	—	—	—	—	—	—	—
—	—	—	—	—	1	—	1	—	1	—	1	—	—	—	—	—	—	—	—
—	—	—	—	—	—	—	—	—	—	—	—	—	—	—	—	—	—	—	—
1	**3**	**1**	**3**	**15.880**	**19.221**	**9.812**	**11.282**	**1.148**	**1.057**	**838**	**761**	**62**	**62**	**52**	**52**	—	—	—	—
—	—	—	—	327	101	293	32	51	42	49	39	1	5	1	5	—	—	—	—
—	—	—	—	*260*	*99*	*242*	*32*	*51*	*42*	*49*	*39*	*1*	*5*	*1*	*5*	—	—	—	—
—	—	—	—	*50*	*2*	*37*	—	—	—	—	—	—	—	—	—	—	—	—	—
—	—	—	—	*17*	—	*14*	—	—	—	—	—	—	—	—	—	—	—	—	—
1	3	1	3	15.405	18.904	9.390	11.063	438	465	309	337	25	19	21	19	—	—	—	—
—	—	—	—	24	8	23	8	3	1	2	—	—	—	—	—	—	—	—	—
—	—	—	—	*24*	*8*	*23*	*8*	*3*	*1*	*2*	—	—	—	—	—	—	—	—	—
—	—	—	—	7	6	5	3	61	4	54	4	—	—	—	—	—	—	—	—
—	—	—	—	—	—	—	—	*60*	*4*	*54*	*4*	—	—	—	—	—	—	—	—
—	—	—	—	38	104	34	93	—	4	—	4	2	3	2	3	—	—	—	—
—	—	—	—	—	—	—	—	—	—	—	—	—	—	—	—	—	—	—	—
—	—	—	—	*32*	*98*	*28*	*87*	—	*4*	—	*4*	*2*	*3*	*2*	*3*	—	—	—	—
—	—	—	—	76	77	64	64	465	524	323	364	30	33	24	23	—	—	—	—
—	—	—	—	1	9	1	8	16	11	16	8	4	2	4	2	—	—	—	—
—	—	—	—	—	—	—	—	—	—	—	—	—	—	—	—	—	—	—	—
—	—	—	—	—	10	—	9	1	—	1	—	—	—	—	—	—	—	—	—
—	—	—	—	—	—	—	—	—	—	—	—	—	—	—	—	—	—	—	—
—	—	—	—	2	2	2	2	113	6	84	5	—	—	—	—	—	—	—	—
—	—	—	—	—	—	—	—	*111*	*6*	*82*	*5*	—	—	—	—	—	—	—	—
—	—	—	—	—	—	—	—	—	—	—	—	—	—	—	—	—	—	—	—
—	—	—	—	—	—	—	—	—	—	—	—	—	—	—	—	—	—	—	—
—	—	—	—	—	—	—	—	—	—	—	—	—	—	—	—	—	—	—	—
—	—	—	—	—	—	—	—	—	—	—	—	—	—	—	—	—	—	—	—
—	**4**	—	**3**	**17.859**	**22.681**	**13.058**	**15.547**	**847**	**955**	**738**	**832**	**50**	**68**	**47**	**62**	—	**1**	—	**1**
—	—	—	—	31	36	27	27	25	14	25	14	3	1	2	1	—	—	—	—
—	—	—	—	*25*	*33*	*22*	*25*	*25*	*14*	*25*	*14*	*3*	*1*	*2*	*1*	—	—	—	—
—	—	—	—	2	—	1	—	—	—	—	—	—	—	—	—	—	—	—	—
—	—	—	—	*4*	*3*	*4*	*2*	—	—	—	—	—	—	—	—	—	—	—	—
—	4	—	3	17.722	22.395	12.941	15.282	459	509	403	447	35	43	35	39	—	—	—	—
—	—	—	—	13	5	5	5	—	1	—	1	1	—	1	—	—	—	—	—
—	—	—	—	*13*	*5*	*5*	*5*	—	*1*	—	*1*	*1*	—	*1*	—	—	—	—	—
—	—	—	—	10	5	9	4	7	2	7	2	—	—	—	—	—	—	—	—
—	—	—	—	2	—	2	—	7	2	7	2	—	—	—	—	—	—	—	—
—	—	—	—	40	142	37	139	3	7	3	7	3	7	3	7	—	—	—	—
—	—	—	—	*1*	*1*	*1*	*1*	—	—	—	—	—	—	—	—	—	—	—	—
—	—	—	—	*36*	*137*	*33*	*134*	*3*	*7*	*3*	*7*	*3*	*7*	*3*	*7*	—	—	—	—
—	—	—	—	40	74	37	70	346	413	294	352	7	15	5	13	—	1	—	1
—	—	—	—	2	15	2	15	2	7	2	7	1	—	1	—	—	—	—	—
—	—	—	—	—	—	—	—	—	—	—	—	—	—	—	—	—	—	—	—
—	—	—	—	1	9	—	5	1	2	1	2	—	2	—	2	—	—	—	—
—	—	—	—	—	—	—	—	—	—	—	—	—	—	—	—	—	—	—	—
—	—	—	—	—	—	—	—	4	—	3	—	—	—	—	—	—	—	—	—
—	—	—	—	—	—	—	—	*4*	—	*3*	—	—	—	—	—	—	—	—	—
—	—	—	—	—	—	—	—	—	—	—	—	—	—	—	—	—	—	—	—
—	—	—	—	—	—	—	—	—	—	—	—	—	—	—	—	—	—	—	—

XIV. *(Продолженіе).* Распредѣленіе населенія по вѣроисповѣданіямъ и родному языку.

Вѣроисповѣданія. / Участки города. / Группы языковъ.	Менониты.				Англикане.				Остальныя христіанскія исповѣданія.				Караимы.			
	Всего.		Въ т. ч. грамотныхъ.		Всего.		Въ т. ч. грамотныхъ.		Всего.		Въ т. ч. грамотныхъ.		Всего.		Въ т. ч. грамотныхъ.	
	м.	ж.	м.	ж.	м.	ж.	м.	ж.	м.	ж.	м.	ж.	м.	ж.	м.	ж.
1	34	35	36	37	38	39	40	41	42	43	44	45	46	47	48	49
8. Іерусалимскій участокъ	—	1	—	1	—	—	—	—	—	—	—	—	1	—	1	—
I. Русскіе	—	—	—	—	—	—	—	—	—	—	—	—	—	—	—	—
въ томъ числѣ: великорусскій	—	—	—	—	—	—	—	—	—	—	—	—	—	—	—	—
въ томъ числѣ: малорусскій	—	—	—	—	—	—	—	—	—	—	—	—	—	—	—	—
въ томъ числѣ: бѣлорусскій	—	—	—	—	—	—	—	—	—	—	—	—	—	—	—	—
II. Польскій	—	1	—	1	—	—	—	—	—	—	—	—	—	—	—	—
III. Остальные славянскіе (чешскій)	—	—	—	—	—	—	—	—	—	—	—	—	—	—	—	—
IV. Литовско-латышскіе	—	—	—	—	—	—	—	—	—	—	—	—	—	—	—	—
въ томъ числѣ латышскій	—	—	—	—	—	—	—	—	—	—	—	—	—	—	—	—
V. Романскіе	—	—	—	—	—	—	—	—	—	—	—	—	—	—	—	—
въ т. ч. молдаванскій	—	—	—	—	—	—	—	—	—	—	—	—	—	—	—	—
въ т. ч. французскій	—	—	—	—	—	—	—	—	—	—	—	—	—	—	—	—
VI. Нѣмецкій	—	—	—	—	—	—	—	—	—	—	—	—	—	—	—	—
VII. Остальные германскіе	—	—	—	—	—	—	—	—	—	—	—	—	—	—	—	—
VIII. Остальные индо-европейскіе	—	—	—	—	—	—	—	—	—	—	—	—	—	—	—	—
IX. Еврейскій	—	—	—	—	—	—	—	—	—	—	—	—	1	—	1	—
X. Картвельскіе	—	—	—	—	—	—	—	—	—	—	—	—	—	—	—	—
XII. Финскіе	—	—	—	—	—	—	—	—	—	—	—	—	—	—	—	—
Не указавшіе языка	—	—	—	—	—	—	—	—	—	—	—	—	—	—	—	—
9. Лазенковскій участокъ	—	—	—	—	7	13	5	11	1	—	—	—	1	—	1	—
I. Русскіе	—	—	—	—	2	3	1	2	—	—	—	—	1	—	1	—
въ томъ числѣ: великорусскій	—	—	—	—	*2*	*3*	*1*	*2*	—	—	—	—	*1*	—	*1*	—
въ томъ числѣ: малорусскій	—	—	—	—	—	—	—	—	—	—	—	—	—	—	—	—
въ томъ числѣ: бѣлорусскій	—	—	—	—	—	—	—	—	—	—	—	—	—	—	—	—
II. Польскій	—	—	—	—	1	3	—	3	—	—	—	—	—	—	—	—
III. Остальные славянскіе	—	—	—	—	—	—	—	—	—	—	—	—	—	—	—	—
въ томъ числѣ чешскій	—	—	—	—	—	—	—	—	—	—	—	—	—	—	—	—
IV. Литовско-латышскіе	—	—	—	—	—	—	—	—	—	—	—	—	—	—	—	—
въ томъ числѣ латышскій	—	—	—	—	—	—	—	—	—	—	—	—	—	—	—	—
V. Романскіе	—	—	—	—	—	—	—	—	—	—	—	—	—	—	—	—
въ т. ч. молдаванскій	—	—	—	—	—	—	—	—	—	—	—	—	—	—	—	—
въ т. ч. французскій	—	—	—	—	—	—	—	—	—	—	—	—	—	—	—	—
VI. Нѣмецкій	—	—	—	—	1	2	1	1	—	—	—	—	—	—	—	—
VII. Остальные германскіе	—	—	—	—	3	5	3	5	—	—	—	—	—	—	—	—
VIII. Остальные индо-европейскіе	—	—	—	—	—	—	—	—	—	—	—	—	—	—	—	—
IX. Еврейскій	—	—	—	—	—	—	—	—	—	—	—	—	—	—	—	—
X. Картвельскіе	—	—	—	—	—	—	—	—	—	—	—	—	—	—	—	—
XII. Финскіе	—	—	—	—	—	—	—	—	—	—	—	—	—	—	—	—
въ томъ числѣ эстскій	—	—	—	—	—	—	—	—	—	—	—	—	—	—	—	—
XIII. Турецко-татарскіе	—	—	—	—	—	—	—	—	—	—	—	—	—	—	—	—
въ томъ числѣ татарскій	—	—	—	—	—	—	—	—	—	—	—	—	—	—	—	—
Не указавшіе языка	—	—	—	—	—	—	—	—	1	—	—	—	—	—	—	—
10. Новосвѣтскій участокъ	—	—	—	—	9	10	7	6	1	—	1	—	—	—	—	—
I. Русскіе	—	—	—	—	—	—	—	—	—	—	—	—	—	—	—	—
въ томъ числѣ: великорусскій	—	—	—	—	—	—	—	—	—	—	—	—	—	—	—	—
въ томъ числѣ: малорусскій	—	—	—	—	—	—	—	—	—	—	—	—	—	—	—	—
въ томъ числѣ: бѣлорусскій	—	—	—	—	—	—	—	—	—	—	—	—	—	—	—	—
II. Польскій	—	—	—	—	5	4	4	1	—	—	—	—	—	—	—	—
III. Остальные славянскіе	—	—	—	—	—	—	—	—	—	—	—	—	—	—	—	—
въ томъ числѣ чешскій	—	—	—	—	—	—	—	—	—	—	—	—	—	—	—	—
IV. Литовско-латышскіе	—	—	—	—	—	—	—	—	—	—	—	—	—	—	—	—
въ томъ числѣ латышскій	—	—	—	—	—	—	—	—	—	—	—	—	—	—	—	—
V. Романскіе	—	—	—	—	—	—	—	—	—	—	—	—	—	—	—	—
въ т. ч. молдаванскій	—	—	—	—	—	—	—	—	—	—	—	—	—	—	—	—
въ т. ч. французскій	—	—	—	—	—	—	—	—	—	—	—	—	—	—	—	—
VI. Нѣмецкій	—	—	—	—	—	—	—	—	—	—	—	—	—	—	—	—
VII. Остальные германскіе	—	—	—	—	4	6	3	5	—	—	—	—	—	—	—	—
VIII. Остальные индо-европейскіе	—	—	—	—	—	—	—	—	—	—	—	—	—	—	—	—
IX. Еврейскій	—	—	—	—	—	—	—	—	—	—	—	—	—	—	—	—
X. Картвельскіе	—	—	—	—	—	—	—	—	—	—	—	—	—	—	—	—
XII. Финскіе	—	—	—	—	—	—	—	—	1	—	1	—	—	—	—	—
въ томъ числѣ эстскій	—	—	—	—	—	—	—	—	—	—	—	—	—	—	—	—
XIII. Турецко-татарскіе	—	—	—	—	—	—	—	—	—	—	—	—	—	—	—	—
въ томъ числѣ татарскій	—	—	—	—	—	—	—	—	—	—	—	—	—	—	—	—

Іудеи				Магометане.				Остальныя нехристіанскія исповѣданія.				ИТОГО.			
Всего.		Въ т. ч. грамотныхъ.		Всего.		Въ т. ч. грамотныхъ.		Всего.		Въ т. ч. грамотныхъ.		Всего.		Въ т. ч. грамотныхъ.	
м.	ж.	м.	ж.	м.	ж.	м.	ж.	м.	ж.	м.	ж.	м.	ж.	м.	ж.
50	51	52	53	54	55	56	57	58	59	60	61	62	63	64	65
12.841	**14.556**	**7.155**	**6.021**	2	—	2	—	—	—	—	—	**23.408**	**28.358**	**14.657**	**15.068**
279	216	245	93	1	—	1	—	—	—	—	—	919	599	785	458
279	*215*	*245*	*93*	*1*	—	*1*	—	—	—	—	—	*887*	*594*	*753*	*455*
—	*1*	—	—	—	—	—	—	—	—	—	—	*31*	*4*	*31*	*2*
—	—	—	—	—	—	—	—	—	—	—	—	*1*	*1*	*1*	*1*
2.133	2.768	1.692	1.962	—	—	—	—	—	—	—	—	11.840	15.850	8.480	10.368
—	—	—	—	—	—	—	—	—	—	—	—	30	12	16	10
—	—	—	—	—	—	—	—	—	—	—	—	18	5	15	3
—	3	—	2	—	—	—	—	—	—	—	—	*5*	—	*4*	—
—	—	—	—	—	—	—	—	—	—	—	—	10	55	8	53
—	*3*	—	*2*	—	—	—	—	—	—	—	—	*3*	—	*1*	—
77	83	58	70	—	—	—	—	—	—	—	—	7	*55*	*7*	*53*
—	—	—	—	—	—	—	—	—	—	—	—	230	332	184	272
—	—	—	—	1	—	1	—	—	—	—	—	2	2	2	1
10.351	11.484	5.160	3.893	—	—	—	—	—	—	—	—	3	1	3	1
—	—	—	—	—	—	—	—	—	—	—	—	10.354	11.498	5.163	3.899
—	—	—	—	—	—	—	—	—	—	—	—	1	—	1	—
1	2	—	1	—	—	—	—	—	—	—	—	—	2	—	2
2.291	**2.318**	**1.189**	**761**	**152**	**9**	**63**	**3**	2	—	—	—	1	2	—	1
36	19	32	10	2	3	2	2	—	—	—	—	**33.518**	**24.369**	**20.872**	**14.192**
36	*19*	*32*	*10*	*2*	*3*	*2*	*2*	—	—	—	—	13.590	1.808	8.988	1.358
—	—	—	—	—	—	—	—	—	—	—	—	*9.567*	*1.757*	*6.615*	*1.337*
—	—	—	—	—	—	—	—	—	—	—	—	*3.676*	*47*	*2.138*	*20*
356	540	223	254	—	—	—	—	—	—	—	—	*347*	*4*	*235*	*1*
—	—	—	—	—	—	—	—	—	—	—	—	16.448	19.976	10.045	11.721
—	—	—	—	—	—	—	—	—	—	—	—	86	9	69	8
—	—	—	—	—	—	—	—	—	—	—	—	*34*	*9*	*32*	*8*
—	—	—	—	—	—	—	—	—	—	—	—	73	10	64	7
—	—	—	—	—	—	—	—	—	—	—	—	*62*	*4*	*56*	*4*
—	—	—	—	—	—	—	—	—	—	—	—	432	113	141	102
—	—	—	—	—	—	—	—	—	—	—	—	*392*	*2*	*105*	*2*
7	8	6	6	—	—	—	—	—	—	—	—	*34*	*105*	*30*	*94*
—	—	—	—	—	—	—	—	—	—	—	—	582	647	421	461
—	—	—	—	—	—	—	—	—	—	—	—	24	27	24	23
1.891	1.751	928	491	—	—	—	—	—	—	—	—	6	2	5	2
—	—	—	—	—	—	—	—	—	—	—	—	1.893	1.762	929	501
—	—	—	—	2	—	1	—	1	—	—	—	1	1	1	1
—	—	—	—	—	—	—	—	—	—	—	—	200	8	117	7
—	—	—	—	148	6	60	1	1	—	—	—	*122*	*6*	*89*	*5*
—	—	—	—	*146*	*6*	*60*	*1*	—	—	—	—	181	6	68	1
1	—	—	—	—	—	—	—	—	—	—	—	*149*	*6*	*60*	*1*
—	—	—	—	—	—	—	—	—	—	—	—	2	—	—	—
1.608	**1.780**	**1.068**	**1.004**	**13**	**6**	**8**	**5**	—	**1**	—	**1**	**21.823**	**26.419**	**16.142**	**18.150**
44	35	42	34	—	—	—	—	—	—	—	—	1.437	907	1.234	700
44	*35*	*42*	*34*	—	—	—	—	—	—	—	—	*1.364*	*896*	*1.176*	*693*
—	—	—	—	—	—	—	—	—	—	—	—	*45*	*6*	*31*	*3*
—	—	—	—	—	—	—	—	—	—	—	—	*28*	*5*	*27*	*4*
708	757	555	576	—	1	—	1	—	—	—	—	19.013	23.797	13.998	16.408
—	—	—	—	—	—	—	—	—	—	—	—	16	6	7	6
—	—	—	—	—	—	—	—	—	—	—	—	*14*	*6*	*6*	*6*
—	—	—	—	—	—	—	—	—	—	—	—	18	7	17	6
—	—	—	—	—	—	—	—	—	—	—	—	*10*	*2*	*10*	*2*
—	—	—	—	—	—	—	—	—	—	—	—	46	156	43	153
—	—	—	—	—	—	—	—	—	—	—	—	*1*	*1*	*1*	*1*
13	11	13	11	—	—	—	—	—	—	—	—	*42*	*151*	*39*	*148*
—	—	—	—	—	—	—	—	—	—	—	—	406	515	349	447
—	—	—	—	1	—	1	—	—	—	—	—	9	29	8	28
843	975	458	382	—	—	—	—	—	—	—	—	13	4	13	3
—	—	—	—	—	—	—	—	—	—	—	—	845	988	459	391
—	1	—	1	—	—	—	—	—	—	—	—	1	1	1	1
—	—	—	—	—	—	—	—	—	—	—	—	7	2	6	2
—	1	—	—	12	5	7	4	—	—	—	—	*4*	*1*	*3*	*1*
—	—	—	—	*8*	*4*	*4*	*3*	—	—	—	—	12	7	7	5
												8	*4*	*4*	*3*

XIV. *(Продолженіе).* Распредѣленіе населенія по вѣроисповѣданіямъ и родному языку.

Участки города. Группы языковъ. / Вѣроисповѣданія.	Православные и единовѣрцы.				Старообрядцы и уклоняющіеся отъ православія.				Армяно-грегоріане.			
	Всего.		Въ т. ч. грамотныхъ.		Всего.		Въ т. ч. грамотныхъ.		Всего.		Въ т. ч. грамотныхъ.	
	м.	ж.	м.	ж.	м.	ж.	м.	ж.	м.	ж.	м.	ж.
1	2	3	4	5	6	7	8	9	10	11	12	13
11. Мокотовскій участокъ	**5.194**	**2.043**	**3.885**	**1.542**	**52**	**3**	**25**	**1**	**5**	**7**	**4**	**6**
I. Русскіе	5.059	2.004	3.802	1.532	51	2	24	—	—	1	—	1
въ томъ числѣ: великорусскій	*4.432*	*1.956*	*3.423*	*1.507*	*44*	*2*	*21*	—	—	*1*	—	*1*
въ томъ числѣ: малорусскій	*582*	*36*	*339*	*17*	*5*	—	*3*	—	—	—	—	—
въ томъ числѣ: бѣлорусскій	*45*	*12*	*40*	*8*	*2*	—	—	—	—	—	—	—
II. Польскій	39	26	39	—	—	—	—	—	1	2	—	2
III. Остальные славянскіе	5	4	5	4	—	—	—	—	—	—	—	—
въ томъ числѣ чешскій	*1*	*3*	*1*	*3*	—	—	—	—	—	—	—	—
IV. Литовско-латышскіе	8	—	7	—	—	—	—	—	—	—	—	—
въ томъ числѣ латышскій	8	—	7	—	—	—	—	—	—	—	—	—
V. Романскіе	33	—	10	—	—	—	—	—	—	—	—	—
въ т. ч. молдаванскій	*33*	—	*10*	—	—	—	—	—	—	—	—	—
въ т. ч. французскій	—	—	—	—	—	—	—	—	—	—	—	—
VI. Нѣмецкій	2	7	2	5	1	1	1	1	—	1	—	1
VII. Остальные германскіе	—	—	—	—	—	—	—	—	—	—	—	—
VIII. Остальные индо-европейскіе	3	1	3	—	—	—	—	—	4	3	4	2
IX. Еврейскій	—	—	—	—	—	—	—	—	—	—	—	—
X. Картвельскіе	1	1	1	1	—	—	—	—	—	—	—	—
XI. Кавказскихъ горцевъ	—	—	—	—	—	—	—	—	—	—	—	—
XII. Финскіе	4	—	1	—	—	—	—	—	—	—	—	—
въ томъ числѣ эстскій	—	—	—	—	—	—	—	—	—	—	—	—
XIII. Турецко-татарскіе	38	—	15	—	—	—	—	—	—	—	—	—
въ томъ числѣ татарскій	*2*	—	*1*	—	—	—	—	—	—	—	—	—
Не указавшіе языка	2	—	—	—	—	—	—	—	—	—	—	—
12. Прагскій участокъ	**5.642**	**1.534**	**3.756**	**817**	**59**	**20**	**35**	**10**	**1**	—	**1**	—
I. Русскіе	5.386	1.450	3.664	785	59	20	35	10	—	—	—	—
въ томъ числѣ: великорусскій	*4.602*	*1.410*	*3.194*	*773*	*56*	*20*	*35*	*10*	—	—	—	—
въ томъ числѣ: малорусскій	*684*	*20*	*397*	*8*	*3*	—	—	—	—	—	—	—
въ томъ числѣ: бѣлорусскій	*100*	*20*	*73*	*4*	—	—	—	—	—	—	—	—
II. Польскій	71	69	32	28	—	—	—	—	—	—	—	—
III. Остальные славянскіе	14	—	4	—	—	—	—	—	—	—	—	—
въ томъ числѣ чешскій	—	—	—	—	—	—	—	—	—	—	—	—
IV. Литовско-латышскіе	3	—	2	—	—	—	—	—	—	—	—	—
въ томъ числѣ латышскій	*2*	—	*2*	—	—	—	—	—	—	—	—	—
V. Романскіе	58	—	9	—	—	—	—	—	—	—	—	—
въ т. ч. молдаванскій	*58*	—	*9*	—	—	—	—	—	—	—	—	—
въ т. ч. французскій	—	—	—	—	—	—	—	—	—	—	—	—
VI. Нѣмецкій	1	3	1	1	—	—	—	—	—	—	—	—
VII. Остальные германскіе	—	—	—	—	—	—	—	—	—	—	—	—
VIII. Остальные индо-европейскіе	—	—	—	—	—	—	—	—	—	1	—	1
IX. Еврейскій	3	11	1	2	—	—	—	—	—	—	—	—
XII. Финскіе	86	1	37	1	—	—	—	—	—	—	—	—
въ томъ числѣ эстскій	*19*	—	*18*	—	—	—	—	—	—	—	—	—
XIII. Турецко-татарскіе	20	—	6	—	—	—	—	—	—	—	—	—
въ томъ числѣ татарскій	*2*	—	*2*	—	—	—	—	—	—	—	—	—
Не указавшіе языка	—	—	—	—	—	—	—	—	—	—	—	—

Армяно-католики.				Римско-католики.				Лютеране.				Реформаты.				Баптисты.			
Всего.		Въ т. ч. грамотныхъ.		Всего.		Въ т. ч. грамотныхъ.		Всего.		Въ т. ч. грамотныхъ.		Всего.		Въ т. ч. грамотныхъ.		Всего.		Въ т. ч. грамотныхъ.	
м.	ж.	м.	ж.	м.	ж.	м.	ж.	м.	ж.	м.	ж.	м.	ж.	м.	ж.	м.	ж.	м.	ж.
14	15	16	17	18	19	20	21	22	23	24	25	26	27	28	29	30	31	32	33
2	**2**	**2**	**2**	**16.049**	**22.193**	**11.238**	**14.908**	**989**	**969**	**882**	**850**	**55**	**85**	**51**	**79**	**3**	**8**	**3**	**4**
1	—	1	—	48	100	28	91	53	72	48	66	3	1	3	1	—	—	—	—
1	—	*1*	—	*28*	*99*	*22*	*90*	*52*	*72*	*47*	*66*	*3*	*1*	*3*	*1*	—	—	—	—
—	—	—	—	*5*	—	*2*	—	*1*	—	*1*	—	—	—	—	—	—	—	—	—
—	—	—	—	*15*	*1*	*4*	*1*	—	—	—	—	—	—	—	—	—	—	—	—
1	2	1	2	15.932	21.918	11.146	14.658	342	383	301	330	31	49	31	45	—	2	—	2
—	—	—	—	17	10	17	7	—	—	—	—	—	—	—	—	—	—	—	—
—	—	—	—	*17*	*10*	*17*	*7*	—	—	—	—	—	—	—	—	—	—	—	—
—	—	—	—	11	4	11	2	127	3	122	3	—	—	—	—	—	—	—	—
—	—	—	—	*2*	—	*2*	—	*127*	*3*	*122*	*3*	—	—	—	—	—	—	—	—
—	—	—	—	15	99	14	97	1	4	1	4	—	9	—	9	—	—	—	—
—	—	—	—	—	—	—	—	—	—	—	—	—	—	—	—	—	—	—	—
—	—	—	—	*13*	*99*	*12*	*97*	*1*	*4*	*1*	*4*	—	*9*	—	*9*	—	—	—	—
—	—	—	—	25	56	21	48	342	500	293	440	19	26	15	24	3	6	3	2
—	—	—	—	—	5	—	5	7	1	7	1	2	—	2	—	—	—	—	—
—	—	—	—	—	—	—	—	—	—	—	—	—	—	—	—	—	—	—	—
—	—	—	—	—	1	—	—	—	—	—	—	—	—	—	—	—	—	—	—
—	—	—	—	—	—	—	—	—	—	—	—	—	—	—	—	—	—	—	—
—	—	—	—	—	—	—	—	—	—	—	—	—	—	—	—	—	—	—	—
—	—	—	—	—	—	—	—	—	—	—	—	—	—	—	—	—	—	—	—
—	—	—	—	1	—	1	—	117	6	110	6	—	—	—	—	—	—	—	—
—	—	—	—	—	—	—	—	*116*	—	*109*	—	—	—	—	—	—	—	—	—
—	—	—	—	—	—	—	—	—	—	—	—	—	—	—	—	—	—	—	—
—	—	—	—	—	—	—	—	—	—	—	—	—	—	—	—	—	—	—	—
—	2	—	2	16.152	16.720	8.401	7.313	835	522	646	346	13	20	10	16	6	5	4	3
—	1	—	1	55	51	37	33	19	7	17	6	—	—	—	—	—	—	—	—
—	*1*	—	*1*	*34*	*45*	*22*	*29*	*16*	*7*	*16*	*6*	—	—	—	—	—	—	—	—
—	—	—	—	8	*1*	*5*	*1*	*3*	—	*1*	—	—	—	—	—	—	—	—	—
—	—	—	—	*13*	*5*	*10*	*3*	—	—	—	—	—	—	—	—	—	—	—	—
—	1	—	1	16.017	16.613	8.306	7.247	202	153	138	101	3	6	3	5	1	—	1	—
—	—	—	—	17	3	9	2	—	—	—	—	—	—	—	—	—	—	—	—
—	—	—	—	*17*	*3*	*9*	*2*	—	—	—	—	—	—	—	—	—	—	—	—
—	—	—	—	13	1	12	1	88	—	84	—	—	—	—	—	—	—	—	—
—	—	—	—	7	—	7	—	*88*	—	*84*	—	—	—	—	—	—	—	—	—
—	—	—	—	13	12	12	11	—	2	—	2	—	2	—	2	—	—	—	—
—	—	—	—	—	—	—	—	—	—	—	—	—	—	—	—	—	—	—	—
—	—	—	—	*13*	*12*	*12*	*11*	—	*2*	—	*2*	—	*2*	—	*2*	—	—	—	—
—	—	—	—	29	37	20	18	349	358	247	236	10	12	7	9	5	5	3	3
—	—	—	—	—	—	—	—	3	1	1	—	—	—	—	—	—	—	—	—
—	—	—	—	—	—	—	—	—	—	—	—	—	—	—	—	—	—	—	—
—	—	—	—	8	3	5	1	—	—	—	—	—	—	—	—	—	—	—	—
—	—	—	—	—	—	—	—	174	1	159	1	—	—	—	—	—	—	—	—
—	—	—	—	—	—	—	—	*174*	—	*159*	—	—	—	—	—	—	—	—	—
—	—	—	—	—	—	—	—	—	—	—	—	—	—	—	—	—	—	—	—
—	—	—	—	—	—	—	—	—	—	—	—	—	—	—	—	—	—	—	—
—	—	—	—	—	—	—	—	—	—	—	—	—	—	—	—	—	—	—	—

XIV. *(Продолженіе).* Распредѣленіе населенія по вѣроисповѣданіямъ и родному языку.

Участки города. Группы языковъ. / Вѣроисповѣданія.	Менониты.				Англикане.				Остальныя христіанскія исповѣданія.				Караимы.			
	Всего.		Въ т. ч. грамотныхъ.		Всего.		Въ т. ч. грамотныхъ.		Всего.		Въ т. ч. грамотныхъ.		Всего.		Въ т. ч. грамотныхъ.	
	м.	ж.	м.	ж.	м.	ж.	м.	ж.	м.	ж.	м.	ж.	м.	ж.	м.	ж.
1	34	35	36	37	38	39	40	41	42	43	44	45	46	47	48	49
11. Мокотовскій участокъ	—	—	—	—	**8**	**17**	**6**	**15**	—	—	—	—	—	—	—	—
I. Русскіе	—	—	—	—	—	2	—	1	—	—	—	—	—	—	—	—
въ томъ числѣ: великорусскій	—	—	—	—	—	*2*	—	*1*	—	—	—	—	—	—	—	—
въ томъ числѣ: малорусскій	—	—	—	—	—	—	—	—	—	—	—	—	—	—	—	—
въ томъ числѣ: бѣлорусскій	—	—	—	—	—	—	—	—	—	—	—	—	—	—	—	—
II. Польскій	—	—	—	—	2	1	2	—	—	—	—	—	—	—	—	—
III. Остальные славянскіе	—	—	—	—	—	—	—	—	—	—	—	—	—	—	—	—
въ томъ числѣ чешскій	—	—	—	—	—	—	—	—	—	—	—	—	—	—	—	—
IV. Литовско-латышскіе	—	—	—	—	—	—	—	—	—	—	—	—	—	—	—	—
въ томъ числѣ латышскій	—	—	—	—	—	—	—	—	—	—	—	—	—	—	—	—
V. Романскіе	—	—	—	—	—	—	—	—	—	—	—	—	—	—	—	—
въ т. ч. молдаванскій	—	—	—	—	—	—	—	—	—	—	—	—	—	—	—	—
въ т. ч. французскій	—	—	—	—	—	—	—	—	—	—	—	—	—	—	—	—
VI. Нѣмецкій	—	—	—	—	1	—	1	—	—	—	—	—	—	—	—	—
VII. Остальные германскіе	—	—	—	—	5	14	3	14	—	—	—	—	—	—	—	—
VIII. Остальные индо-европейскіе	—	—	—	—	—	—	—	—	—	—	—	—	—	—	—	—
IX. Еврейскій	—	—	—	—	—	—	—	—	—	—	—	—	—	—	—	—
X. Картвельскіе	—	—	—	—	—	—	—	—	—	—	—	—	—	—	—	—
XI. Кавказскихъ горцевъ	—	—	—	—	—	—	—	—	—	—	—	—	—	—	—	—
XII. Финскіе	—	—	—	—	—	—	—	—	—	—	—	—	—	—	—	—
въ томъ числѣ эстскій	—	—	—	—	—	—	—	—	—	—	—	—	—	—	—	—
XIII. Турецко-татарскіе	—	—	—	—	—	—	—	—	—	—	—	—	—	—	—	—
въ томъ числѣ татарскій	—	—	—	—	—	—	—	—	—	—	—	—	—	—	—	—
Не указавшіе языка	—	—	—	—	—	—	—	—	—	—	—	—	—	—	—	—
12. Прагскій участокъ	—	—	—	—	**1**	**1**	—	—	—	—	—	—	**1**	—	—	—
I. Русскіе	—	—	—	—	1	—	—	—	—	—	—	—	—	—	—	—
въ томъ числѣ: великорусскій	—	—	—	—	*1*	—	—	—	—	—	—	—	—	—	—	—
въ томъ числѣ: малорусскій	—	—	—	—	—	—	—	—	—	—	—	—	—	—	—	—
въ томъ числѣ: бѣлорусскій	—	—	—	—	—	—	—	—	—	—	—	—	—	—	—	—
II. Польскій	—	—	—	—	—	—	—	—	—	—	—	—	1	—	—	—
III. Остальные славянскіе	—	—	—	—	—	—	—	—	—	—	—	—	—	—	—	—
въ томъ числѣ чешскій	—	—	—	—	—	—	—	—	—	—	—	—	—	—	—	—
IV. Литовско-латышскіе	—	—	—	—	—	—	—	—	—	—	—	—	—	—	—	—
въ томъ числѣ латышскій	—	—	—	—	—	—	—	—	—	—	—	—	—	—	—	—
V. Романскіе	—	—	—	—	—	—	—	—	—	—	—	—	—	—	—	—
въ т. ч. молдаванскій	—	—	—	—	—	—	—	—	—	—	—	—	—	—	—	—
въ т. ч. французскій	—	—	—	—	—	—	—	—	—	—	—	—	—	—	—	—
VI. Нѣмецкій	—	—	—	—	—	—	—	—	—	—	—	—	—	—	—	—
VII. Остальные германскіе	—	—	—	—	—	—	—	—	—	—	—	—	—	—	—	—
VIII. Остальные индо-европейскіе	—	—	—	—	—	—	—	—	—	—	—	—	—	—	—	—
IX. Еврейскій	—	—	—	—	—	—	—	—	—	—	—	—	—	—	—	—
XII. Финскіе	—	—	—	—	—	—	—	—	—	—	—	—	—	—	—	—
въ томъ числѣ эстскій	—	—	—	—	—	—	—	—	—	—	—	—	—	—	—	—
XIII. Турецко-татарскіе	—	—	—	—	—	—	—	—	—	—	—	—	—	—	—	—
въ томъ числѣ татарскій	—	—	—	—	—	—	—	—	—	—	—	—	—	—	—	—
Не указавшіе языка	—	—	—	—	—	1	—	—	—	—	—	—	—	—	—	—

Участки города. Группы языковъ. / Вѣроисповѣданія.	Іудеи.				Магометане.				Остальныя нехристіанскія исповѣданія.				ИТОГО.			
	Всего.		Въ т. ч. грамотныхъ.		Всего.		Въ т. ч. грамотныхъ.		Всего.		Въ т. ч. грамотныхъ.		Всего.		Въ т. ч. грамотныхъ.	
	м.	ж.	м.	ж.	м.	ж.	м.	ж.	м.	ж.	м.	ж.	м.	ж.	м.	ж.
	50	51	52	53	54	55	56	57	58	59	60	61	62	63	64	65
11. Мокотовскій участокъ	**1.496**	**1.492**	**976**	**813**	**112**	**1**	**52**	**1**	**3**	**1**	—	**1**	**23.968**	**26.821**	**17.124**	**18.222**
I. Русскіе	52	56	44	46	4	—	4	—	—	—	—	—	5.271	2.238	3.954	1.738
въ томъ числѣ: великорусскій	*52*	*56*	*44*	*46*	*4*	—	*4*	—	—	—	—	—	*4.616*	*2.189*	*3.565*	*1.712*
въ томъ числѣ: малорусскій	—	—	—	—	—	—	—	—	—	—	—	—	*593*	*36*	*345*	*17*
въ томъ числѣ: бѣлорусскій	—	—	—	—	—	—	—	—	—	—	—	—	*62*	*13*	*44*	*9*
II. Польскій	276	300	236	248	—	—	—	—	—	1	—	1	16.624	22.684	11.756	15.288
III. Остальные славянскіе	—	—	—	—	—	—	—	—	—	—	—	—	22	14	22	11
въ томъ числѣ чешскій	—	—	—	—	—	—	—	—	—	—	—	—	*18*	*13*	*18*	*10*
IV. Литовско-латышскіе	—	—	—	—	—	—	—	—	—	—	—	—	146	7	140	5
въ томъ числѣ латышскій	—	—	—	—	—	—	—	—	—	—	—	—	*137*	*3*	*131*	*3*
V. Романскіе	—	2	—	2	—	—	—	—	—	—	—	—	49	114	25	112
въ т. ч. молдаванскій	—	—	—	—	—	—	—	—	—	—	—	—	*33*	—	*10*	—
въ т. ч. французскій	—	*2*	—	*2*	—	—	—	—	—	—	—	—	*14*	*114*	*13*	*112*
VI. Нѣмецкій	13	23	11	18	—	—	—	—	—	—	—	—	406	619	347	538
VII. Остальные германскіе	—	—	—	—	—	—	—	—	—	—	—	—	14	21	12	21
VIII. Остальные индо-европейскіе	—	—	—	—	1	—	1	—	—	—	—	—	8	4	8	2
IX. Еврейскій	1.155	1.111	685	499	—	—	—	—	—	—	—	—	1.155	1.112	685	499
X. Картвельскіе	—	—	—	—	—	—	—	—	—	—	—	—	1	1	1	1
XI. Кавказскихъ горцевъ	—	—	—	—	2	1	2	1	—	—	—	—	2	1	2	1
XII. Финскіе	—	—	—	—	—	—	—	—	1	—	—	—	123	6	112	6
въ томъ числѣ эстскій	—	—	—	—	—	—	—	—	—	—	—	—	*116*	—	*109*	—
XIII. Турецко-татарскіе	—	—	—	—	105	—	45	—	2	—	—	—	145	—	60	—
въ томъ числѣ татарскій	—	—	—	—	*105*	—	*45*	—	*1*	—	—	—	*108*	—	*46*	—
Не указавшіе языка	—	—	—	—	—	—	—	—	—	—	—	—	2	—	—	—
12. Прагскій участокъ	**7.460**	**7.975**	**2.899**	**1.709**	**140**	**2**	**46**	**2**	**2**	—	**2**	—	**30.312**	**26.801**	**15.800**	**10.218**
I. Русскіе	4	1	4	1	10	2	7	2	—	—	—	—	5.534	1.532	3.764	838
въ томъ числѣ: великорусскій	*4*	*1*	*4*	*1*	*10*	*2*	*7*	*2*	—	—	—	—	*4.723*	*1.486*	*3.278*	*822*
въ томъ числѣ: малорусскій	—	—	—	—	—	—	—	—	—	—	—	—	*698*	*21*	*403*	*9*
въ томъ числѣ: бѣлорусскій	—	—	—	—	—	—	—	—	—	—	—	—	*113*	*25*	*83*	*7*
II. Польскій	25	40	14	40	—	—	—	—	2	—	2	—	16.322	16.882	8.496	7.422
III. Остальные славянскіе	—	—	—	—	—	—	—	—	—	—	—	—	31	3	13	2
въ томъ числѣ чешскій	—	—	—	—	—	—	—	—	—	—	—	—	*17*	*3*	*9*	*2*
IV. Литовско-латышскіе	—	—	—	—	—	—	—	—	—	—	—	—	104	1	98	1
въ томъ числѣ латышскій	—	—	—	—	—	—	—	—	—	—	—	—	*97*	—	*93*	—
V. Романскіе	—	—	—	—	—	—	—	—	—	—	—	—	71	16	21	15
въ т. ч. молдаванскій	—	—	—	—	—	—	—	—	—	—	—	—	*58*	—	*9*	—
въ т. ч. французскій	—	—	—	—	—	—	—	—	—	—	—	—	*13*	*16*	*12*	*15*
VI. Нѣмецкій	5	2	5	1	—	—	—	—	—	—	—	—	399	417	283	268
VII. Остальные германскіе	—	—	—	—	—	—	—	—	—	—	—	—	3	1	1	—
VIII. Остальные индо-европейскіе	—	—	—	—	—	—	—	—	—	—	—	—	1	—	1	—
IX. Еврейскій	7.426	7.932	2.876	1.667	—	—	—	—	—	—	—	—	7.437	7.946	2.882	1.670
XII. Финскіе	—	—	—	—	—	—	—	—	—	—	—	—	260	2	196	2
въ томъ числѣ эстскій	—	—	—	—	—	—	—	—	—	—	—	—	*193*	—	*177*	—
XIII. Турецко-татарскіе	—	—	—	—	130	—	39	—	—	—	—	—	150	—	45	—
въ томъ числѣ татарскій	—	—	—	—	*113*	—	*39*	—	—	—	—	—	*115*	—	*41*	—
Не указавшіе языка	—	—	—	—	—	—	—	—	—	—	—	—	—	1	—	—

XV. Распредѣленіе населенія по родному языку, грамотности и возрастнымъ группамъ.

Возрастъ. Грамотность и степень образованія. / Участки города. Группы языковъ.	Дѣти моложе 1 года.		1—9 лѣтъ.								10—			
					Въ томъ числѣ.								Въ	
	Всѣхъ.		Всѣхъ.		Грамотныхъ по русски.		Грамотныхъ на др. языкахъ.		Получившихъ образованіе выше начальнаго.		Всѣхъ.		Грамотныхъ по русски.	
	м.	ж.	м.	ж.	м.	ж.	м.	ж.	м.	ж.	м.	ж.	м.	ж.
1	2	3	4	5	6	7	8	9	10	11	12	13	14	15
ВАРШАВА	**9.192**	**8.968**	**64.612**	**64.759**	**7.130**	**6.078**	**3.141**	**3.030**	**249**	**269**	**62.413**	**70.407**	**29.449**	**26.610**
I. Русскіе	387	382	2.684	2.572	694	610	—	—	62	63	2.796	2.825	1.584	1.277
въ томъ числѣ: великорусскій	*379*	*368*	*2.626*	*2.510*	*683*	*601*	—	—	*62*	*63*	*2.757*	*2.789*	*1.560*	*1.256*
малорусскій	*7*	*11*	*47*	*48*	*6*	*7*	—	—	—	—	*26*	*24*	*16*	*11*
бѣлорусскій	*1*	*3*	*11*	*14*	*5*	*2*	—	—	—	—	*13*	*12*	*8*	*10*
II. Польскій	5.915	5.791	38.935	39.648	4.233	3.748	2.192	2.476	175	178	37.423	41.742	18.851	17.700
III. Остальные славянскіе	3	6	33	18	6	5	2	2	—	—	121	19	34	5
въ томъ числѣ чешскій	*2*	*6*	*28*	*18*	*6*	*5*	*2*	*2*	—	—	*105*	*18*	*29*	*5*
IV. Литовско-латышскіе	2	1	10	6	1	1	—	—	—	—	24	7	20	3
въ томъ числѣ латышскій	*1*	—	*6*	*2*	*1*	—	—	—	—	—	*17*	*2*	*14*	*1*
V. Романскіе	2	5	16	24	3	3	5	4	—	1	33	61	9	21
въ т. ч.: молдаванскій	—	—	—	*1*	—	—	—	—	—	—	*2*	—	—	—
французскій	*2*	*5*	*16*	*21*	*3*	*3*	*5*	*2*	—	*1*	*28*	*58*	*6*	*19*
VI. Нѣмецкій	121	105	782	854	132	103	34	32	4	5	854	1.001	479	545
VII. Остальные германскіе	—	—	8	13	1	1	—	1	—	—	3	9	1	5
VIII. Остальные индо-европейскіе	1	1	6	9	4	2	2	—	—	—	29	6	8	1
IX. Еврейскій	2.761	2.674	22.122	21.605	2.053	1.604	905	514	8	22	21.068	24.725	8.457	7.051
X. Картвельскіе	—	—	—	—	—	—	—	—	—	—	—	—	—	—
XI. Кавказскихъ горцевъ	—	—	1	—	1	—	—	—	—	—	—	—	—	—
XII. Финскіе	—	—	3	—	1	—	—	—	—	—	18	3	2	—
въ томъ числѣ эстскій	—	—	—	—	—	—	—	—	—	—	*1*	*1*	*1*	—
XIII. Турецко-татарскіе	—	3	11	10	1	1	1	1	—	—	41	5	4	1
въ томъ числѣ татарскій	—	*3*	*10*	*10*	*1*	*1*	*1*	*1*	—	—	*34*	*5*	*4*	*1*
Не указавшіе языка	—	—	1	—	—	—	—	—	—	—	3	4	—	1
Городскіе участки	**8.090**	**7.930**	**58.336**	**58.532**	**6.925**	**5.911**	**2.992**	**2.877**	**244**	**263**	**57.889**	**65.815**	**28.214**	**25.718**
I. Русскіе	357	356	2.513	2.401	669	580	—	—	58	60	2.647	2.685	1.490	1.206
въ томъ числѣ: великорусскій	*351*	*343*	*2.459*	*2.342*	*659*	*571*	—	—	*58*	*60*	*2.611*	*2.651*	*1.469*	*1.186*
малорусскій	*6*	*10*	*45*	*45*	*6*	*7*	—	—	—	—	*24*	*23*	*14*	*10*
бѣлорусскій	—	*3*	*9*	*14*	*4*	*2*	—	—	—	—	*12*	*11*	*7*	*10*
II. Польскій	5.032	4.952	34.125	34.871	4.089	3.638	2.057	2.337	174	175	34.033	38.418	17.903	17.045
III. Остальные славянскіе	3	6	33	16	6	5	2	2	—	—	121	18	34	4
въ томъ числѣ чешскій	*2*	*6*	*28*	*16*	*6*	*5*	*2*	*2*	—	—	*105*	*17*	*29*	*4*
IV. Литовско-латышскіе	2	1	8	4	1	1	—	—	—	—	24	7	20	3
въ томъ числѣ латышскій	*1*	—	*4*	—	*1*	—	—	—	—	—	*17*	*2*	*14*	*1*
V. Романскіе	2	4	16	24	3	3	5	4	—	1	33	59	9	20
въ т. ч.: молдаванскій	—	—	—	*1*	—	—	—	—	—	—	*2*	—	—	—
французскій	*2*	*4*	*16*	*21*	*3*	*3*	*5*	*2*	—	*1*	*28*	*56*	*6*	*18*
VI. Нѣмецкій	94	78	655	713	121	96	34	31	4	5	736	903	438	512
VII. Остальные германскіе	—	—	7	11	1	1	—	1	—	—	2	8	1	5
VIII. Остальные индо-европейскіе	1	1	6	9	4	2	2	—	—	—	29	6	8	1
IX. Еврейскій	2.599	2.529	20.957	20.473	2.028	1.584	891	501	8	22	20.202	23.699	8.305	6.920
X. Картвельскіе	—	—	—	—	—	—	—	—	—	—	—	—	—	—
XI. Кавказскихъ горцевъ	—	—	1	—	1	—	—	—	—	—	—	—	—	—
XII. Финскіе	—	—	3	—	1	—	—	—	—	—	18	3	2	—
въ томъ числѣ эстскій	—	—	—	—	—	—	—	—	—	—	*1*	*1*	*1*	—
XIII. Турецко-татарскіе	—	3	11	10	1	1	1	1	—	—	41	5	4	1
въ томъ числѣ татарскій	—	*3*	*10*	*10*	*1*	*1*	*1*	*1*	—	—	*34*	*5*	*4*	*1*
Не указавшіе языка	—	—	1	—	—	—	—	—	—	—	3	4	—	1

Возрастъ. Грамотность и степень образованія. / Участки города. Группы языковъ.	19 лѣтъ.				20—29 лѣтъ.								30—39 лѣтъ.							
	томъ числѣ:						Въ томъ числѣ:								Въ томъ числѣ:					
	Грамотныхъ на другихъ языкахъ.		Получившихъ образованіе выше начальнаго.		Всѣхъ.		Грамотныхъ по русски.		Грамотныхъ на другихъ языкахъ.		Получившихъ образованіе выше начальнаго.		Всѣхъ.		Грамотныхъ по русски.		Грамотныхъ на другихъ языкахъ.		Получившихъ образованіе выше начальнаго.	
	м.	ж.	м.	ж.	м.	ж.	м.	ж.	м.	ж.	м.	ж.	м.	ж.	м.	ж.	м.	ж.	м.	ж.
1	16	17	18	19	20	21	22	23	24	25	26	27	28	29	30	31	32	33	34	35
ВАРШАВА	**9.084**	**13.112**	**6.103**	**4.953**	**91.800**	**68.775**	**47.391**	**23.883**	**9.984**	**15.403**	**7.810**	**4.474**	**49.915**	**51.862**	**21.168**	**15.283**	**8.691**	**11.470**	**6.013**	**2.677**
I. Русскіе	—	—	1.062	1.293	34.474	3.109	21.699	1.511	—	—	1.962	1.143	3.226	1.864	1.853	902	—	—	1.179	666
въ томъ числѣ: великорусскій	—	—	*1.055*	*1.288*	*25.431*	*3.045*	*16.467*	*1.477*	—	—	*1.899*	*1.138*	*2.987*	*1.821*	*1.674*	*883*	—	—	*1.136*	*658*
малорусскій	—	—	*4*	*5*	*8.195*	*47*	*4.655*	*27*	—	—	*51*	*3*	*173*	*32*	*126*	*16*	—	—	*33*	*6*
бѣлорусскій	—	—	*3*	—	*848*	*17*	*577*	*7*	—	—	*12*	*2*	*66*	*11*	*53*	*3*	—	—	*10*	*2*
II. Польскій	5.951	10.049	4.574	3.138	36.423	46.267	16.411	16.862	6.257	12.265	5.266	2.824	34.012	37.332	14.016	11.420	6.083	9.418	4.460	1.791
III. Остальные славянскіе	34	7	8	5	229	29	125	15	31	6	7	2	105	32	26	11	30	13	11	2
въ томъ числѣ чешскій	*33*	*7*	*8*	*5*	*88*	*29*	*39*	*15*	*29*	*6*	*4*	*2*	*91*	*28*	*23*	*11*	*28*	*12*	*9*	*1*
IV. Литовско-латышскіе	3	1	1	1	574	24	412	8	105	9	16	1	47	15	35	2	3	9	8	1
въ томъ числѣ латышскій	*3*	—	—	*1*	*535*	*7*	*391*	*3*	*103*	*2*	*6*	*1*	*28*	*5*	*23*	*2*	*1*	*2*	*3*	*1*
V. Романскіе	16	28	4	9	1.247	215	261	82	123	99	13	32	42	130	9	51	20	57	9	21
въ т. ч.: молдаванскій	—	—	—	—	*1.210*	*1*	*248*	*1*	*107*	—	*5*		*4*	*1*	*1*	—	—	*1*	—	—
французскій	*16*	*27*	*4*	*9*	*31*	*205*	*11*	*77*	*13*	*94*	*7*	*32*	*33*	*125*	*7*	*49*	*16*	*54*	*9*	*21*
VI. Нѣмецкій	82	182	150	127	1.205	1.337	613	614	245	365	148	154	853	946	387	384	164	272	142	86
VII. Остальные германскіе	—	3	1	—	27	32	5	8	9	18	8	5	25	27	9	7	6	12	8	5
VIII. Остальные индо-европейскіе	12	1	2	2	41	12	11	5	13	2	13	3	44	5	14	3	5	—	23	1
IX. Еврейскій	2.964	2.835	300	378	15.896	17.722	7.308	4.770	2.838	2.636	366	309	11.505	11.489	4.812	2.494	2.358	1.680	170	102
X. Картвельскіе	—	—	—	—	6	2	1	—	—	—	5	—	2	1	—	1	—	—	2	—
XI. Кавказскихъ горцевъ	—	—	—	—	—	—	—	—	—	—	—	—	—	1	—	1	—	—	—	—
XII. Финскіе	11	3	—	—	967	12	395	6	255	3	3	1	17	10	3	4	5	5	1	1
въ томъ числѣ эстскій	—	*1*	—	—	*633*	*3*	*308*	—	*250*	*2*	*2*	—	*3*	*4*	*1*	*2*	*2*	*2*	—	—
XIII. Турецко-татарскіе	11	2	1	—	704	9	149	1	108	—	3	—	36	10	4	3	17	4	—	1
въ томъ числѣ татарскій	*11*	*2*	*1*	—	*553*	*8*	*106*	*1*	*106*	—	*2*	—	*28*	*8*	*2*	*1*	*16*	*4*	—	*1*
Не указавшіе языка	—	1	—	—	7	5	1	1	—	—	—	—	1	—	—	—	—	—	—	—
Городскіе участки	**8.351**	**12.127**	**6.001**	**4.850**	**78.616**	**64.583**	**40.657**	**23.275**	**8.874**	**14.427**	**7.573**	**4.387**	**45.747**	**47.895**	**20.159**	**14.935**	**7.884**	**10.671**	**5.870**	**2.601**
I. Русскіе	—	—	1.024	1.244	26.916	2.963	16.747	1.450	—	—	1.836	1.091	3.037	1.776	1.748	869	—	—	1.112	630
въ томъ числѣ: великорусскій	—	—	*1.017*	*1.339*	*19.189*	*2.907*	*12.189*	*1.418*	—	—	*1.782*	*1.086*	*2.816*	*1.736*	*1.583*	*852*	—	—	*1.071*	*622*
малорусскій	—	—	*4*	*5*	*6.931*	*39*	*4.032*	*25*	—	—	*43*	*3*	*159*	*30*	*115*	*14*	—	—	*31*	*6*
бѣлорусскій	—	—	*3*	—	*796*	*17*	*526*	*7*	—	—	*11*	*2*	*62*	*10*	*50*	*3*	—	—	*10*	*2*
II. Польскій	5.321	9.158	4.523	3.097	33.276	42.994	15.561	16.407	5.578	11.387	5.184	2.795	30.643	34.083	13.253	11.168	5.371	8.675	4.393	1.764
III. Остальные славянскіе	34	7	8	5	189	29	99	15	30	6	6	2	105	32	26	11	30	13	11	2
въ томъ числѣ чешскій	*33*	*7*	*8*	*5*	*86*	*29*	*38*	*15*	*28*	*6*	*4*	*2*	*91*	*28*	*23*	*11*	*28*	*12*	*9*	*1*
IV. Литовско-латышскіе	3	1	1	1	336	22	249	8	53	8	14	—	45	14	34	2	2	9	8	—
въ томъ числѣ латышскій	*3*	—	—	*1*	*304*	*6*	*234*	*3*	*51*	*2*	*4*	—	*26*	*4*	*22*	*2*	—	*2*	*3*	—
V. Романскіе	16	27	4	9	803	213	103	81	121	98	8	32	39	130	9	51	20	57	9	21
въ т. ч.: молдаванскій	—	—	—	—	*769*	*1*	*92*	*1*	*105*	--	*1*	—	*1*	*1*	*1*	—	—	*1*	—	—
французскій	*16*	*26*	*4*	*9*	*28*	*203*	*9*	*76*	*13*	*93*	*6*	*32*	*33*	*125*	*7*	*49*	*16*	*54*	*9*	*21*
VI. Нѣмецкій	70	169	141	123	982	1.246	515	593	191	341	141	153	752	843	355	366	145	254	139	77
VII. Остальные германскіе	—	3	1	—	18	32	2	8	7	18	8	5	24	25	9	6	6	12	8	5
VIII. Остальные индо-европейскіе	12	1	2	2	38	12	11	5	12	2	13	3	44	5	14	3	5	—	23	1
IX. Еврейскій	2.873	2.755	296	369	14.935	17.046	6.973	4.700	2.659	2.564	356	305	11.003	10.965	4.704	2.450	2.284	1.642	164	99
X. Картвельскіе	—	—	—	—	3	—	1	—	—	—	2	—	2	1	—	—	—	—	2	—
XI. Кавказскихъ горцевъ	—	—	—	—	—	—	—	—	—	—	—	—	—	1	—	1	—	—	—	—
XII. Финскіе	11	3	—	—	631	12	291	6	145	3	3	1	16	10	3	4	4	5	1	1
въ томъ числѣ эстскій	—	*1*	—	—	*437*	*3*	*236*	—	*143*	*2*	*2*	—	*2*	*4*	*1*	*2*	*1*	*2*	—	—
XIII. Турецко-татарскіе	11	2	1	—	484	9	105	1	78	—	2	—	36	10	4	3	17	4	—	1
въ томъ числѣ татарскій	*11*	*2*	*1*	—	*382*	*8*	*79*	*1*	*78*	—	*1*	—	*28*	*8*	*2*	*1*	*16*	*4*	—	*1*
Не указавшіе языка	—	1	—	—	5	5	—	1	—	—	—	—	1	—	—	—	—	—	—	—

XV. *(Продолженіе).* Распредѣленіе населенія по родному языку, грамотности и возрастнымъ группамъ.

Возрастъ. Грамотность и степень образованія. / Участки города. Группы языковъ.	40—49 лѣтъ.								50—59 лѣтъ.							
	Всѣхъ.		Въ томъ числѣ: Грамотныхъ по русски.		Грамотныхъ на другихъ языкахъ.		Получившихъ образованіе выше начальнаго.		Всѣхъ.		Въ томъ числѣ: Грамотныхъ по русски.		Грамотныхъ на другихъ языкахъ.		Получившихъ образованіе выше начальнаго.	
	м.	ж.	м.	ж.	м.	ж.	м.	ж.	м.	ж.	м.	ж.	м.	ж.	м.	ж.
1	36	37	38	39	40	41	42	43	44	45	46	47	48	49	50	51
ВАРШАВА.	**29.696**	**30.964**	**11.492**	**8.333**	**5.683**	**6.857**	**4.247**	**1.447**	**19.085**	**23.617**	**6.039**	**5.715**	**3.783**	**5.180**	**2.520**	**714**
I. Русскіе	1.694	1.020	767	543	—	—	757	293	936	656	375	389	—	—	451	119
въ томъ числѣ: великорусскій	*1.619*	*1.004*	*724*	*536*	—	—	*739*	*290*	*913*	*641*	*364*	*378*	—	—	*446*	*119*
въ томъ числѣ: малорусскій	*61*	*12*	*34*	*5*	—	—	*15*	*3*	*21*	*10*	*10*	*7*	—	—	*5*	—
въ томъ числѣ: бѣлорусскій	*14*	*4*	*9*	*2*	—	—	*3*	—	*2*	*5*	*1*	*4*	—	—	—	—
II. Польскій	20.052	21.878	7.481	6.318	3.808	5.496	3.236	1.053	12.772	16.830	3.924	4.457	2.412	4.206	1.940	528
III. Остальные славянскіе	78	13	19	4	24	4	11	2	34	10	9	1	8	6	2	1
въ томъ числѣ чешскій	*65*	*12*	*18*	*4*	*22*	*4*	*9*	*1*	*26*	*8*	*9*	*1*	*8*	*6*	*2*	*1*
IV. Литовско-латышскіе	20	9	10	5	3	1	4	—	12	4	4	—	—	1	4	—
въ томъ числѣ латышскій	*8*	*3*	*4*	*3*	*2*	—	*1*	—	*4*	*1*	*4*	—	—	—	—	—
V. Романскіе	40	99	10	38	15	47	14	10	31	59	9	22	16	23	4	13
въ т. ч. молдаванскій	*2*	*1*	*1*	—	—	*1*	*1*	—	*1*	—	*1*	—	—	—	—	—
въ т. ч. французскій	*28*	*97*	*5*	*38*	*14*	*45*	*9*	*10*	*25*	*57*	*7*	*20*	*12*	*23*	*4*	*13*
VI. Нѣмецкій	649	674	252	272	169	194	137	60	454	583	175	207	95	188	79	35
VII. Остальные германскіе	15	12	5	4	3	7	5	1	11	16	3	5	3	7	5	4
VIII. Остальные индо-европейскіе	19	3	13	1	2	1	4	1	5	—	1	—	1	—	3	—
IX. Еврейскій	7.089	7.253	2.927	1.148	1.646	1.105	77	27	4.814	5.454	1.536	633	1.244	747	29	13
X. Картвельскіе	—	1	—	—	—	1	—	—	1	1	—	—	—	—	1	1
XI. Кавказскихъ горцевъ	1	—	—	—	—	—	1	—	—	—	—	—	—	—	—	—
XII. Финскіе	12	1	4	—	1	—	1	—	5	2	1	1	1	1	2	—
въ томъ числѣ эстскій	*2*	*1*	*1*	—	—	—	—	—	*1*	—	—	—	*1*	—	—	—
XIII. Турецко-татарскіе	25	1	4	—	12	1	—	—	9	1	2	—	3	1	—	—
въ томъ числѣ татарскій	*20*	*1*	*3*	—	*12*	*1*	—	—	*8*	*1*	*2*	—	*3*	*1*	—	—
Не указавшіе языка	2	—	—	—	—	—	—	—	1	1	—	—	—	—	—	—
Городскіе участки	**27.359**	**28.717**	**10.994**	**8.172**	**5.217**	**6.480**	**4.149**	**1.412**	**17.589**	**21.981**	**5.855**	**5.621**	**3.504**	**4.955**	**2.471**	**702**
I. Русскіе	1.601	965	726	516	—	—	726	279	883	637	355	378	—	—	429	117
въ томъ числѣ: великорусскій	*1.534*	*950*	*686*	*509*	—	—	*708*	*276*	*861*	*622*	*344*	*367*	—	—	*424*	*117*
въ томъ числѣ: малорусскій	*53*	*12*	*31*	*5*	—	—	*15*	*3*	*21*	*10*	*10*	*7*	—	—	*5*	—
въ томъ числѣ: бѣлорусскій	*14*	*3*	*9*	*2*	—	—	*3*	—	*1*	*5*	*1*	*4*	—	—	—	—
II. Польскій	18.276	20.083	7.116	6.207	3.413	5.156	3.174	1.034	11.477	15.479	3.799	4.399	2.171	4.005	1.919	520
III. Остальные славянскіе	76	13	17	4	24	4	11	2	34	10	9	1	8	6	2	1
въ томъ числѣ чешскій	*63*	*12*	*16*	*4*	*22*	*4*	*9*	*1*	*26*	*8*	*9*	*1*	*8*	*6*	*2*	*1*
IV. Литовско-латышскіе	18	9	9	5	3	1	4	—	10	3	3	—	—	1	4	—
въ томъ числѣ латышскій	*7*	*3*	*3*	*3*	*2*	—	*1*	—	*3*	—	*3*	—	—	—	—	—
V. Романскіе	40	98	10	37	15	47	14	10	31	57	9	22	16	22	4	12
въ т. ч. молдаванскій	*2*	*1*	*1*	—	—	*1*	*1*	—	*1*	—	*1*	—	—	—	—	—
въ т. ч. французскій	*28*	*96*	*5*	*37*	*14*	*45*	*9*	*10*	*25*	*55*	*7*	*20*	*12*	*22*	*4*	*12*
VI. Нѣмецкій	586	619	239	263	151	193	132	60	401	519	163	189	89	175	76	34
VII. Остальные германскіе	14	12	4	4	3	7	5	1	11	15	3	5	3	6	5	4
VIII. Остальные индо-европейскіе	19	3	13	1	2	1	4	1	5	—	1	—	1	—	3	—
IX. Еврейскій	6.689	6.912	2.852	1.135	1.593	1.069	77	25	4.721	5.256	1.510	626	1.212	738	26	13
X. Картвельскіе	—	1	—	—	—	1	—	—	1	1	—	—	—	—	1	1
XI. Кавказскихъ горцевъ	1	—	—	—	—	—	1	—	—	—	—	—	—	—	—	—
XII. Финскіе	12	1	4	—	1	—	1	—	5	2	1	1	1	1	2	—
въ томъ числѣ эстскій	*2*	*1*	*1*	—	—	—	—	—	*1*	—	—	—	*1*	—	—	—
XIII. Турецко-татарскіе	25	1	4	—	12	1	—	—	9	1	2	—	3	1	—	—
въ томъ числѣ татарскій	*20*	*1*	*3*	—	*12*	*1*	—	—	*8*	*1*	*2*	—	*3*	*1*	—	—
Не указавшіе языка	2	—	—	—	—	—	—	—	1	1	—	—	—	—	—	—

Участки города. Группы языковъ.	60 лѣтъ и болѣе.								Неизвѣстнаго возраста.								В С Ѣ Г О.							
	Всѣхъ.		Въ томъ числѣ: Грамотныхъ по русски.		Грамотныхъ на другихъ языкахъ.		Получившихъ образованіе выше начальнаго.		Всѣхъ.		Въ томъ числѣ: Грамотныхъ по русски.		Грамотныхъ на др. языкахъ.		Получивш. образованіе выше начальнаго		Всѣхъ.		Въ томъ числѣ: Грамотныхъ по русски.		Грамотныхъ на другихъ языкахъ.		Получившихъ образованіе выше начальнаго.	
	м.	ж.	м.	ж.	м.	ж.	м.	ж.	м.	ж.	м.	ж.	м.	ж.	м.	ж.	м.	ж.	м.	ж.	м.	ж.	м.	ж.
	52	53	54	55	56	57	58	59	60	61	62	63	64	65	66	67	68	69	70	71	72	73	74	75
ВАРШАВА.	**15.160**	**21.872**	**4.188**	**4.735**	**3.186**	**5.136**	**1.968**	**497**	**264**	**331**	**117**	**102**	**27**	**45**	**19**	**13**	**342.137**	**341.555**	**126.974**	**90.739**	**43.579**	**60.233**	**28.929**	**15.044**
I. Русскіе	676	412	334	236	—	—	216	58	36	14	21	8	—	—	3	3	46.909	12.854	27.327	5.476	—	—	5.692	3.638
въ томъ числѣ: великорусскій	*658*	*405*	*324*	*232*	—	—	*212*	*58*	*30*	*14*	*18*	*8*	—	—	*3*	*3*	*37.400*	*12.597*	*21.814*	*5.371*	—	—	*5.552*	*3.617*
въ томъ числѣ: малорусскій	*15*	*7*	*8*	*4*	—	—	*4*	—	*6*	—	*3*	—	—	—	—	—	*8.551*	*191*	*4.858*	*77*	—	—	*112*	*17*
въ томъ числѣ: бѣлорусскій	*3*	—	*2*	—	—	—	—	—	—	—	—	—	—	—	—	—	*958*	*66*	*655*	*28*	—	—	*28*	*4*
II. Польскій	9.879	16.333	2.747	3.973	1.995	4.452	1.651	403	128	209	57	64	15	37	12	9	195.539	226.030	67.720	64.542	28.713	48.399	21.314	9.924
III. Остальные славянскіе	12	7	—	5	3	—	3	—	—	1	—	—	—	—	—	—	615	135	219	46	132	38	42	12
въ томъ числѣ чешскій	*11*	*7*	—	*5*	*3*	—	*3*	—	—	*1*	—	—	—	—	—	—	*416*	*127*	*124*	*46*	*125*	*37*	*35*	*10*
IV. Литовско-латышскіе	7	4	4	—	—	2	1	—	—	—	—	—	—	—	—	—	696	70	486	19	114	23	34	3
въ томъ числѣ латышскій	*4*	*1*	*3*	—	—	*1*	—	—	—	—	—	—	—	—	—	—	*603*	*21*	*440*	*9*	*109*	*5*	*10*	*3*
V. Романскіе	19	47	4	20	7	23	7	4	1	2	—	1	—	—	—	—	1.431	642	305	238	202	281	51	90
въ т. ч. молдаванскій	—	*1*	—	*1*	—	—	—	—	*1*	—	—	—	—	—	—	—	*1.220*	*5*	*251*	*2*	*107*	*2*	*6*	—
въ т. ч. французскій	*13*	*43*	*3*	*18*	*4*	*21*	*6*	*4*	—	*2*	—	*1*	—	—	—	—	*176*	*613*	*42*	*225*	*80*	*266*	*39*	*90*
VI. Нѣмецкій	419	476	155	152	128	161	67	26	2	2	—	2	—	—	1	—	5.339	5.978	2.193	2.279	917	1.394	728	493
VII. Остальные германскіе	9	14	1	3	3	6	5	3	—	—	—	—	—	—	—	—	98	123	25	33	24	54	32	18
VIII. Остальные индо-европейскіе	1	2	—	1	1	—	—	—	—	—	—	—	—	—	—	—	146	38	51	13	36	4	45	7
IX. Еврейскій	4.130	4.574	939	345	1.048	492	16	2	95	101	39	27	12	8	3	1	89.480	95.597	28.071	18.072	13.015	10.017	969	854
X. Картвельскіе	—	1	—	—	—	—	—	1	—	—	—	—	—	—	—	—	9	6	1	1	—	1	8	2
XI. Кавказскихъ горцевъ	—	—	—	—	—	—	—	—	—	—	—	—	—	—	—	—	2	1	1	1	—	—	1	—
XII. Финскіе	6	—	2	—	1	—	2	—	—	—	—	—	—	—	—	—	1.028	28	408	11	274	12	9	2
въ томъ числѣ эстскій	—	—	—	—	—	—	—	—	—	—	—	—	—	—	—	—	*640*	*9*	*311*	*2*	*253*	*5*	*2*	—
XIII. Турецко-татарскіе	2	1	2	—	—	—	—	—	—	—	—	—	—	—	—	—	828	40	166	6	152	9	4	1
въ томъ числѣ татарскій	*2*	—	*2*	—	—	—	—	—	—	—	—	—	—	—	—	—	*655*	*36*	*120*	*4*	*149*	*9*	*3*	*1*
Не указавшіе языка	—	1	—	—	—	—	—	—	2	2	—	—	—	—	—	—	17	13	1	2	—	1	—	—
Городскіе участки	**14.049**	**20.474**	**4.057**	**4.673**	**2.999**	**4.940**	**1.930**	**490**	**259**	**328**	**116**	**101**	**27**	**45**	**19**	**13**	**307.934**	**316.255**	**116.977**	**88.406**	**39.848**	**56.522**	**28.257**	**14.718**
I. Русскіе	606	388	295	224	—	—	204	57	36	14	21	8	—	—	3	3	38.596	12.185	22.051	5.231	—	—	5.392	3.481
въ томъ числѣ: великорусскій	*590*	*381*	*286*	*220*	—	—	*200*	*57*	*30*	*14*	*18*	*8*	—	—	*3*	*3*	*30.441*	*11.946*	*17.234*	*5.131*	—	—	*5.263*	*3.460*
въ томъ числѣ: малорусскій	*14*	*7*	*7*	*4*	—	—	*4*	—	*6*	—	*3*	—	—	—	—	—	*7.259*	*176*	*4.218*	*72*	—	—	*102*	*17*
въ томъ числѣ: бѣлорусскій	*2*	—	*2*	—	—	—	—	—	—	—	—	—	—	—	—	—	*896*	*63*	*599*	*28*	—	—	*27*	*4*
II. Польскій	9.056	15.179	2.675	3.937	1.842	4.274	1.629	398	123	206	56	63	15	37	12	9	176.041	206.265	64.452	62.864	25.768	45.029	21.008	9.792
III. Остальные славянскіе	12	7	—	5	3	—	3	—	—	1	—	—	—	—	—	—	573	132	191	45	131	38	41	12
въ томъ числѣ чешскій	*11*	*7*	—	*5*	*3*	—	*3*	—	—	*1*	—	—	—	—	—	—	*412*	*124*	*121*	*45*	*124*	*37*	*35*	*10*
IV. Литовско-латышскіе	7	3	4	—	—	1	1	—	—	—	—	—	—	—	—	—	450	63	320	19	61	21	32	1
въ томъ числѣ латышскій	*4*	*1*	*3*	—	—	*1*	—	—	—	—	—	—	—	—	—	—	*366*	*16*	*280*	*9*	*56*	*5*	*8*	*1*
V. Романскіе	18	47	4	20	7	23	7	4	1	2	—	1	—	—	—	—	983	634	147	235	200	278	46	89
въ т. ч. молдаванскій	—	*1*	—	*1*	—	—	—	—	*1*	—	—	—	—	—	—	—	*776*	*5*	*95*	*2*	*105*	*2*	*2*	—
въ т. ч. французскій	*13*	*43*	*3*	*18*	*4*	*21*	*6*	*4*	—	*2*	—	*1*	—	—	—	—	*173*	*605*	*40*	*222*	*80*	*263*	*38*	*89*
VI. Нѣмецкій	381	425	151	143	116	150	63	25	2	2	—	2	—	—	1	—	4.589	5.348	1.982	2.164	796	1.313	697	477
VII. Остальные германскіе	9	14	1	3	3	6	5	3	—	—	—	—	—	—	—	—	85	117	21	32	22	53	32	18
VIII. Остальные индо-европейскіе	1	2	—	1	1	—	—	—	—	—	—	—	—	—	—	—	143	38	51	13	35	4	45	7
IX. Еврейскій	3.951	4.406	923	340	1.026	486	16	2	95	101	39	27	12	8	3	1	85.152	91.387	27.334	17.782	12.550	9.763	946	836
X. Картвельскіе	—	1	—	—	—	—	—	1	—	—	—	—	—	—	—	—	6	4	1	1	—	1	5	2
XI. Кавказскихъ горцевъ	—	—	—	—	—	—	—	—	—	—	—	—	—	—	—	—	2	1	1	1	—	—	1	—
XII. Финскіе	6	—	2	—	1	—	2	—	—	—	—	—	—	—	—	—	691	28	304	11	163	12	9	2
въ томъ числѣ эстскій	—	—	—	—	—	—	—	—	—	—	—	—	—	—	—	—	*443*	*9*	*239*	*2*	*145*	*5*	*2*	—
XIII. Турецко-татарскіе	2	1	2	—	—	—	—	—	—	—	—	—	—	—	—	—	608	40	122	6	122	9	3	1
въ томъ числѣ татарскій	*2*	—	*2*	—	—	—	—	—	—	—	—	—	—	—	—	—	*484*	*36*	*93*	*4*	*121*	*9*	*2*	*1*
Не указавшіе языка	—	1	—	—	—	—	—	—	2	2	—	—	—	—	—	—	15	13	—	2	—	1	—	—

XV. *(Продолженіе).* Распредѣленіе населенія по родному языку, грамотности и возрастнымъ группамъ.

Возрастъ. Грамотность и степень образованія. / Участки города. Группы языковъ.	Дѣти моложе 1 года.		1—9 лѣтъ.								10—			
					Въ томъ числѣ:								Въ	
	Всѣхъ.		Всѣхъ.		Грамотныхъ по русски.		Грамотныхъ на др. языкахъ.		Получившихъ образованіе выше начальнаго.		Всѣхъ.		Грамотныхъ по русски.	
	м.	ж.	м.	ж.	м.	ж.	м.	ж.	м.	ж.	м.	ж.	м.	ж.
1	2	3	4	5	6	7	8	9	10	11	12	13	14	15
Пригородныя мѣстности	**1.102**	**1.038**	**6.276**	**6.227**	**205**	**167**	**149**	**153**	**5**	**6**	**4.524**	**4.592**	**1.235**	**892**
I. Русскіе	30	26	171	171	25	30	—	—	4	3	149	140	94	71
въ томъ числѣ: великорусскій	*28*	*25*	*167*	*168*	*24*	*30*	—	—	*4*	*3*	*146*	*138*	*91*	*70*
малорусскій	*1*	*1*	*2*	*3*	—	—	—	—	—	—	*2*	*1*	*2*	*1*
бѣлорусскій	*1*	—	*2*	—	*1*	—	—	—	—	—	*1*	*1*	*1*	—
II. Польскій	883	839	4.810	4.777	144	110	135	139	1	3	3.390	3.324	948	655
III. Остальные славянскіе	—	—	—	2	—	—	—	—	—	—	—	1	—	1
въ томъ числѣ чешскій	—	—	—	*2*	—	—	—	—	—	—	—	*1*	—	*1*
IV. Литовско-латышскіе	—	—	2	2	—	—	—	—	—	—	—	—	—	—
въ томъ числѣ латышскій	—	—	*2*	*2*	—	—	—	—	—	—	—	—	—	—
V. Романскіе	—	1	—	—	—	—	—	—	—	—	—	2	—	1
въ т. ч. молдаванскій	—	—	—	—	—	—	—	—	—	—	—	—	—	—
въ т. ч. французскій	—	*1*	—	—	—	—	—	—	—	—	—	*2*	—	*1*
VI. Нѣмецкій	27	27	127	141	11	7	—	1	—	—	118	98	41	33
VII. Остальные германскіе	—	—	1	2	—	—	—	—	—	—	1	1	—	—
VIII. Остальные индо-европейскіе	—	—	—	—	—	—	—	—	—	—	—	—	—	—
IX. Еврейскій	162	145	1.165	1.132	25	20	14	13	—	—	866	1.026	152	131
X. Картвельскіе	—	—	—	—	—	—	—	—	—	—	—	—	—	—
XII. Финскіе	—	—	—	—	—	—	—	—	—	—	—	—	—	—
въ томъ числѣ эстскій	—	—	—	—	—	—	—	—	—	—	—	—	—	—
XIII. Турецко-татарскіе	—	—	—	—	—	—	—	—	—	—	—	—	—	—
въ томъ числѣ татарскій	—	—	—	—	—	—	—	—	—	—	—	—	—	—
Не указавшіе языка	—	—	—	—	—	—	—	—	—	—	—	—	—	—
1. Замковый участокъ	**657**	**629**	**4.500**	**4.543**	**490**	**449**	**321**	**345**	**25**	**39**	**4.731**	**5.228**	**2.105**	**1.835**
I. Русскіе	32	26	158	184	45	47	—	—	4	9	173	169	90	80
въ томъ числѣ: великорусскій	*31*	*26*	*155*	*181*	*44*	*46*	—	—	*4*	*9*	*173*	*168*	*90*	*79*
малорусскій	*1*	—	*2*	*3*	—	*1*	—	—	—	—	—	*1*	—	*1*
бѣлорусскій	—	—	*1*	—	*1*	—	—	—	—	—	—	—	—	—
II. Польскій	536	518	3.598	3.686	391	361	262	315	20	27	3.800	4.175	1.770	1.549
III. Остальные славянскіе	1	—	7	—	2	—	—	—	—	—	4	2	1	—
въ томъ числѣ чешскій	—	—	*4*	—	*2*	—	—	—	—	—	*4*	*1*	*1*	—
IV. Литовско-латышскіе	—	—	1	1	—	1	—	—	—	—	3	1	2	1
въ томъ числѣ латышскій	—	—	—	—	—	—	—	—	—	—	—	—	—	—
V. Романскіе	—	2	—	6	—	2	—	—	—	1	2	4	—	1
въ т. ч. молдаванскій	—	—	—	*1*	—	—	—	—	—	—	—	—	—	—
въ т. ч. французскій	—	*2*	—	*5*	—	*2*	—	—	—	*1*	*2*	*4*	—	*1*
VI. Нѣмецкій	7	1	20	20	6	3	3	2	1	—	26	45	12	20
VII. Остальные германскіе	—	—	—	2	—	—	—	—	—	—	—	—	—	—
VIII. Остальные индо-европейскіе	—	—	1	1	1	—	—	—	—	—	5	—	2	—
IX. Еврейскій	81	80	709	636	45	35	55	27	—	2	695	826	225	183
X. Картвельскіе	—	—	—	—	—	—	—	—	—	—	—	—	—	—
XII. Финскіе	—	—	—	—	—	—	—	—	—	—	11	—	—	—
въ томъ числѣ эстскій	—	—	—	—	—	—	—	—	—	—	—	—	—	—
XIII. Турецко-татарскіе	—	2	6	7	—	—	1	1	—	—	11	4	3	—
въ томъ числѣ татарскій	—	*2*	*6*	*7*	—	—	*1*	*1*	—	—	*10*	*4*	*3*	—
Не указавшіе языка	—	—	—	—	—	—	—	—	—	—	1	2	—	1

19 лѣтъ.				20—29 лѣтъ.								30—39 лѣтъ.							
томъ числѣ:						Въ томъ числѣ:								Въ томъ числѣ:					
Грамотныхъ на другихъ языкахъ.		Получившихъ образованіе выше начальнаго.		Всѣхъ.		Грамотныхъ по русски.		Грамотныхъ на другихъ языкахъ.		Получившихъ образованіе выше начальнаго.		Всѣхъ.		Грамотныхъ по русски.		Грамотныхъ на другихъ языкахъ.		Получившихъ образованіе выше начальнаго.	
м.	ж.	м.	ж.	м.	ж.	м.	ж.	м.	ж.	м.	ж.	м.	ж.	м.	ж.	м.	ж.	м.	ж.
16	17	18	19	20	21	22	23	24	25	26	27	28	29	30	31	32	33	34	35
733	**985**	**102**	**103**	**13.184**	**4.192**	**6.734**	**608**	**1.110**	**976**	**237**	**87**	**4.168**	**3.967**	**1.009**	**348**	**807**	**799**	**143**	**76**
—	—	38	49	7.558	146	4.952	61	—	—	126	52	189	88	105	33	—	—	67	36
—	—	*38*	*49*	*6.242*	*138*	*4.278*	*59*	—	—	*117*	*52*	*171*	*85*	*91*	*31*	—	—	*65*	*36*
—	—	—	—	*1.264*	*8*	*623*	*2*	—	—	*8*	—	*14*	*2*	*11*	*2*	—	—	*2*	—
—	—	—	—	*52*	—	*51*	—	—	—	*1*	—	*4*	*1*	*3*	—	—	—	—	—
630	891	51	41	3.147	3.273	850	455	679	878	82	29	3.369	3.249	763	252	712	743	67	27
—	—	—	—	40	—	26	—	1	—	1	—	—	—	—	—	—	—	—	—
—	—	—	—	*2*	—	*1*	—	*1*	—	—	—	—	—	—	—	—	—	—	—
—	—	—	—	238	2	163	—	52	1	2	1	2	1	1	—	1	—	—	1
—	—	—	—	*231*	*1*	*157*	—	*52*	—	*2*	*1*	*2*	*1*	*1*	—	*1*	—	—	*1*
—	1	—	—	444	2	158	1	2	1	5	—	3	—	—	—	—	—	—	—
—	—	—	—	*441*	—	*156*	—	*2*	—	*4*	—	*3*	—	—	—	—	—	—	—
—	*1*	—	—	*3*	*2*	*2*	*1*	—	*1*	*1*	—	—	—	—	—	—	—	—	—
12	13	9	4	223	91	98	21	54	24	7	1	101	103	32	18	19	18	3	9
—	—	—	—	9	—	3	—	2	—	—	—	1	2	—	1	—	—	—	—
—	—	—	—	3	—	—	—	1	—	—	—	—	—	—	—	—	—	—	—
91	80	4	9	961	676	335	70	179	72	10	4	502	524	108	44	74	38	6	3
—	—	—	—	3	2	—	—	—	—	3	—	—	—	—	—	—	—	—	—
—	—	—	—	336	—	104	—	110	—	—	—	1	—	—	—	1	—	—	—
—	—	—	—	*196*	—	*72*	—	*107*	—	—	—	*1*	—	—	—	*1*	—	—	—
—	—	—	—	220	—	44	—	30	—	1	—	—	—	—	—	—	—	—	—
—	—	—	—	*171*	—	*27*	—	*28*	—	*1*	—	—	—	—	—	—	—	—	—
—	—	—	—	2	—	1	—	—	—	—	—	—	—	—	—	—	—	—	—
1.060	**1.463**	**572**	**512**	**6.638**	**5.742**	**3.129**	**1.911**	**1.219**	**1.625**	**810**	**527**	**4.446**	**4.568**	**1.715**	**1.368**	**1.107**	**1.252**	**675**	**356**
—	—	74	74	1.743	218	1.110	99	—	—	160	87	235	158	105	69	—	—	115	68
—	—	*74*	*74*	*1.222*	*212*	*784*	*94*	—	—	*149*	*86*	*215*	*155*	*90*	*68*	—	—	*111*	*67*
—	—	—	—	*471*	*6*	*293*	*5*	—	—	*9*	*1*	*15*	*2*	*11*	*1*	—	—	*3*	*1*
—	—	—	—	*50*	—	*33*	—	—	—	*2*	—	*5*	*1*	*4*	—	—	—	*1*	—
887	1.296	482	408	4.196	4.839	1.762	1.655	1.053	1.483	625	410	3.769	3.960	1.439	1.214	988	1.155	537	272
2	—	—	—	13	4	5	1	6	1	—	—	7	3	2	—	4	3	—	—
2	—	—	—	*6*	*4*	—	*1*	*5*	*1*	—	—	*6*	*2*	*2*	—	*4*	*2*	—	—
—	—	1	—	12	2	8	1	1	—	3	—	4	—	4	—	—	—	—	—
—	—	—	—	*6*	—	*5*	—	—	—	*1*	—	*2*	—	*2*	—	—	—	—	—
1	3	1	—	53	22	12	9	3	11	—	2	10	10	2	3	5	4	3	3
—	—	—	—	*50*	*1*	*12*	*1*	—	—	—	—	*1*	—	*1*	—	—	—	—	—
1	*3*	*1*	—	*2*	*21*	—	*8*	*2*	*11*	—	*2*	*6*	*10*	*1*	*3*	*2*	*4*	*3*	*3*
8	10	3	11	66	73	27	31	20	25	13	14	50	51	24	20	11	21	10	9
—	—	—	—	—	3	—	2	—	1	—	—	2	3	1	1	—	1	1	1
2	—	1	—	4	1	2	1	1	—	1	—	7	—	2	—	1	—	4	—
142	152	10	19	505	573	192	111	119	103	7	14	345	377	133	61	89	64	5	3
—	—	—	—	1	—	1	—	—	—	—	—	—	—	—	—	—	—	—	—
11	—	—	—	6	1	3	—	2	1	—	—	3	—	1	—	2	—	—	—
—	—	—	—	*3*	*1*	*3*	—	—	*1*	—	—	—	—	—	—	—	—	—	—
7	2	—	—	37	4	7	—	14	—	1	—	13	6	2	—	7	4	—	—
7	2	—	—	*29*	*3*	*7*	—	*14*	—	*1*	—	*11*	*6*	*1*	—	*7*	*4*	—	—
—	—	—	—	2	2	—	1	—	—	—	—	1	—	—	—	—	—	—	—

XV. *(Продолженіе).* Распредѣленіе населенія по родному языку, грамотности и возрастнымъ группамъ.

Участки города. Группы языковъ. / Возрастъ. Грамотность и степень образованія.	40—49 лѣтъ.								50—59 лѣтъ.							
	Всѣхъ.		Въ томъ числѣ: Грамотныхъ по русски.		Грамотныхъ на другихъ языкахъ.		Получившихъ образованіе выше начальнаго.		Всѣхъ.		Въ томъ числѣ: Грамотныхъ по русски.		Грамотныхъ на другихъ языкахъ.		Получившихъ образованіе выше начальнаго.	
	м.	ж.	м.	ж.	м.	ж.	м.	ж.	м.	ж.	м.	ж.	м.	ж.	м.	ж.
1	36	37	38	39	40	41	42	43	44	45	46	47	48	49	50	51
Пригородныя мѣстности	**2.337**	**2.247**	**498**	**161**	**466**	**377**	**98**	**35**	**1.496**	**1.636**	**184**	**94**	**279**	**225**	**49**	**12**
I. Русскіе	93	55	41	27	—	—	31	14	53	19	20	11	—	—	22	2
въ томъ числѣ: великорусскій	*85*	*54*	*38*	*27*	—	—	*31*	*14*	*52*	*19*	*20*	*11*	—	—	*22*	*2*
въ томъ числѣ: малорусскій	8	—	*3*	—	—	—	—	—	—	—	—	—	—	—	—	—
въ томъ числѣ: бѣлорусскій	—	*1*	—	—	—	—	—	—	*1*	—	—	—	—	—	—	—
II. Польскій	1.776	1.795	365	111	395	340	62	19	1.295	1.351	125	58	241	201	21	8
III. Остальные славянскіе	2	—	2	—	—	—	—	—	—	—	—	—	—	—	—	—
въ томъ числѣ чешскій	*2*	—	*2*	—	—	—	—	—	—	—	—	—	—	—	—	—
IV. Литовско-латышскіе	2	—	1	—	—	—	—	—	2	1	1	—	—	—	—	—
въ томъ числѣ латышскій	*1*	—	*1*	—	—	—	—	—	*1*	*1*	*1*	—	—	—	—	—
V. Романскіе	—	1	—	1	—	—	—	—	—	2	—	—	—	1	—	1
въ т. ч. молдаванскій	—	—	—	—	—	—	—	—	—	—	—	—	—	—	—	—
въ т. ч. французскій	—	*1*	—	*1*	—	—	—	—	—	*2*	—	—	—	*1*	—	*1*
VI. Нѣмецкій	63	55	13	9	18	1	5	—	53	64	12	18	6	13	3	1
VII. Остальные германскіе	1	—	1	—	—	—	—	—	—	1	—	—	—	1	—	—
VIII. Остальные индо-европейскіе	—	—	—	—	—	—	—	—	—	—	—	—	—	—	—	—
IX. Еврейскій	400	341	75	13	53	36	—	2	93	198	26	7	32	9	3	—
X. Картвельскіе	—	—	—	—	—	—	—	—	—	—	—	—	—	—	—	—
XII. Финскіе	—	—	—	—	—	—	—	—	—	—	—	—	—	—	—	—
въ томъ числѣ эстскій	—	—	—	—	—	—	—	—	—	—	—	—	—	—	—	—
XIII. Турецко-татарскіе	—	—	—	—	—	—	—	—	—	—	—	—	—	—	—	—
въ томъ числѣ татарскій	—	—	—	—	—	—	—	—	—	—	—	—	—	—	—	—
Не указавшіе языка	—	—	—	—	—	—	—	—	—	—	—	—	—	—	—	—
1. Замковый участокъ	**2.706**	**2.834**	**945**	**756**	**650**	**801**	**462**	**224**	**1.750**	**2.216**	**533**	**571**	**433**	**613**	**286**	**138**
I. Русскіе	144	85	60	49	—	—	69	25	97	50	32	30	—	—	56	13
въ томъ числѣ: великорусскій	*135*	*83*	*53*	*49*	—	—	*67*	*23*	*93*	*48*	*29*	*28*	—	—	*55*	*13*
въ томъ числѣ: малорусскій	8	*2*	*6*	—	—	—	*2*	*2*	*4*	*2*	*3*	*2*	—	—	*1*	—
въ томъ числѣ: бѣлорусскій	*1*	—	*1*	—	—	—	—	—	—	—	—	—	—	—	—	—
II. Польскій	2.277	2.457	800	662	569	740	377	190	1.449	1.946	451	514	376	575	220	114
III. Остальные славянскіе	4	—	—	—	1	—	1	—	2	1	—	—	—	1	—	—
въ томъ числѣ чешскій	*2*	—	—	—	*1*	—	*1*	—	—	*1*	—	—	—	*1*	—	—
IV. Литовско-латышскіе	4	1	1	1	1	—	2	—	3	—	2	—	—	—	—	—
въ томъ числѣ латышскій	*2*	—	—	—	*1*	—	*1*	—	*2*	—	*2*	—	—	—	—	—
V. Романскіе	5	4	1	2	2	1	2	—	6	4	1	2	4	1	—	1
въ т. ч. молдаванскій	*1*	—	*1*	—	—	—	—	—	—	—	—	—	—	—	—	—
въ т. ч. французскій	*3*	*4*	—	*2*	*2*	*1*	*1*	—	*5*	*4*	*1*	*2*	*3*	*1*	—	*1*
VI. Нѣмецкій	38	44	18	17	8	14	9	7	28	31	12	8	8	11	5	6
VII. Остальные германскіе	1	1	1	—	—	—	—	1	1	2	1	—	—	—	—	2
VIII. Остальные индо-европейскіе	3	1	3	—	—	—	—	1	5	—	1	—	1	—	3	—
IX. Еврейскій	215	241	60	25	60	46	2	—	157	182	32	17	43	25	2	2
X. Картвельскіе	—	—	—	—	—	—	—	—	—	—	—	—	—	—	—	—
XII. Финскіе	2	—	1	—	1	—	—	—	1	—	1	—	—	—	—	—
въ томъ числѣ эстскій	—	—	—	—	—	—	—	—	—	—	—	—	—	—	—	—
XIII. Турецко-татарскіе	12	—	—	—	8	—	—	—	1	—	—	—	1	—	—	—
въ томъ числѣ татарскій	*11*	—	—	—	*8*	—	—	—	*1*	—	—	—	*1*	—	—	—
Не указавшіе языка	1	—	—	—	—	—	—	—	—	—	—	—	—	—	—	—

Участки города. Группы языковъ. / Возрастъ. Грамотность и степень образованія.	60 лѣтъ и болѣе.								Неизвѣстнаго возраста.								В С Е Г О.							
	Всѣхъ.		Въ томъ числѣ: Грамотныхъ по русски.		Грамотныхъ на другихъ языкахъ.		Получившихъ образованіе выше начальнаго.		Всѣхъ.		Въ томъ числѣ: Грамотныхъ по русски.		Грамотныхъ на др. языкахъ.		Получивш. образованіе выше начальнаго		Всѣхъ.		Въ томъ числѣ: Грамотныхъ по русски.		Грамотныхъ на другихъ языкахъ.		Получившихъ образованіе выше начальнаго.	
	м.	ж.	м.	ж.	м.	ж.	м.	ж.	м.	ж.	м.	ж.	м.	ж.	м.	ж.	м.	ж.	м.	ж.	м.	ж.	м.	ж.
52	53	54	55	56	57	58	59	60	61	62	63	64	65	66	67	68	69	70	71	72	73	74	75
1.111	**1.398**	**131**	**62**	**187**	**196**	**38**	**7**	**5**	**3**	**1**	**1**	—	—	—	—	**34.203**	**25.300**	**9.997**	**2.333**	**3.731**	**3.711**	**672**	**326**
70	24	39	12	—	—	12	1	—	—	—	—	—	—	—	—	8.313	669	5.276	245	—	—	300	157
68	*24*	*38*	*12*	—	—	*12*	*1*	—	—	—	—	—	—	—	—	*6.959*	*651*	*4.580*	*240*	—	—	*289*	*157*
1	—	*1*	—	—	—	—	—	—	—	—	—	—	—	—	—	*1.292*	*15*	*640*	*5*	—	—	*10*	—
1	—	—	—	—	—	—	—	—	—	—	—	—	—	—	—	*62*	*3*	*56*	—	—	—	*1*	—
823	1.154	72	36	153	178	22	5	5	3	1	1	—	—	—	—	19.498	19.765	3.268	1.678	2.945	3.370	306	132
—	—	—	—	—	—	—	—	—	—	—	—	—	—	—	—	42	3	28	1	1	—	1	—
—	—	—	—	—	—	—	—	—	—	—	—	—	—	—	—	*4*	*3*	*3*	*1*	*1*	—	—	—
—	1	—	—	—	1	—	—	—	—	—	—	—	—	—	—	246	7	166	—	53	2	2	2
—	—	—	—	—	—	—	—	—	—	—	—	—	—	—	—	*237*	*5*	*160*	—	*53*	—	*2*	*2*
1	—	—	—	—	—	—	—	—	—	—	—	—	—	—	—	448	8	158	3	2	3	5	1
—	—	—	—	—	—	—	—	—	—	—	—	—	—	—	—	*444*	—	*156*	—	*2*	—	*4*	—
—	—	—	—	—	—	—	—	—	—	—	—	—	—	—	—	*3*	*8*	*2*	*3*	—	*3*	*1*	*1*
38	51	4	9	12	11	4	1	—	—	—	—	—	—	—	—	750	630	211	115	121	81	31	16
—	—	—	—	—	—	—	—	—	—	—	—	—	—	—	—	13	6	4	1	2	1	—	—
—	—	—	—	—	—	—	—	—	—	—	—	—	—	—	—	3	—	—	—	1	—	—	—
179	168	16	5	22	6	—	—	—	—	—	—	—	—	—	—	4.328	4.210	737	290	465	254	23	18
—	—	—	—	—	—	—	—	—	—	—	—	—	—	—	—	3	2	—	—	—	—	3	—
—	—	—	—	—	—	—	—	—	—	—	—	—	—	—	—	337	—	104	—	111	—	—	—
—	—	—	—	—	—	—	—	—	—	—	—	—	—	—	—	*197*	—	*72*	—	*108*	—	—	—
—	—	—	—	—	—	—	—	—	—	—	—	—	—	—	—	220	—	44	—	30	—	1	
—	—	—	—	—	—	—	—	—	—	—	—	—	—	—	—	*171*	—	*27*	—	*28*	—	*1*	—
—	—	—	—	—	—	—	—	—	—	—	—	—	—	—	—	2	—	1	—	—	—	—	—
1.541	**2.401**	**425**	**547**	**416**	**643**	**237**	**94**	**28**	**50**	**13**	**24**	**4**	**3**	**5**	**4**	**26.997**	**28.211**	**9.355**	**7.461**	**5.210**	**6.745**	**3.072**	**1.894**
63	48	32	28	—	—	19	9	1	1	—	1	—	—	—	—	2.646	939	1.474	403	—	—	497	285
60	*45*	*30*	*26*	—	—	*19*	*9*	*1*	*1*	—	*1*	—	—	—	—	*2.085*	*919*	*1.120*	*391*	—	—	*479*	*281*
3	*3*	*2*	*2*	—	—	—	—	—	—	—	—	—	—	—	—	*504*	*19*	*315*	*12*	—	—	*15*	*4*
—	—	—	—	—	—	—	—	—	—	—	—	—	—	—	—	*57*	***1***	*39*	—	—	—	*3*	—
1.287	2.113	362	501	369	607	208	83	22	43	11	18	4	3	4	4	20.934	23.737	6.986	6.474	4.508	6.174	2.473	1.508
—	—	—	—	—	—	—	—	—	1	—	—	—	—	—	—	38	11	10	1	13	5	1	—
—	—	—	—	—	—	—	—	—	*1*	—	—	—	—	—	—	*22*	*9*	*5*	*1*	*12*	*4*	*1*	—
1	—	1	—	—	—	—	—	—	—	—	—	—	—	—	—	28	5	18	4	2	—	6	—
—	—	—	—	—	—	—	—	—	—	—	—	—	—	—	—	*12*	—	*9*	—	*1*	—	*2*	—
2	3	1	—	—	3	1	—	—	—	—	—	—	—	—	—	78	55	17	19	15	23	7	7
—	—	—	—	—	—	—	—	—	—	—	—	—	—	—	—	*52*	*2*	*14*	*1*	—	—	—	—
2	*2*	*1*	—	—	*2*	*1*	—	—	—	—	—	—	—	—	—	*20*	*52*	*3*	*18*	*10*	*22*	*6*	*7*
24	30	4	11	12	14	6	2	—	—	—	—	—	—	—	—	259	295	103	110	70	97	47	49
1	—	—	—	—	—	1	—	—	—	—	—	—	—	—	—	5	11	3	3	—	2	2	4
—	—	—	—	—	—	—	—	—	—	—	—	—	—	—	—	25	3	11	1	5	—	9	1
161	207	24	7	34	19	2	—	5	5	2	5	—	—	1	—	2.873	3.127	713	444	542	436	29	40
—	—	—	—	—	—	—	—	—	—	—	—	—	—	—	—	1	—	1	—	—	—	—	—
1	—	—	—	1	—	—	—	—	—	—	—	—	—	—	—	24	1	6	—	17	1	—	—
—	—	—	—	—	—	—	—	—	—	—	—	—	—	—	—	*3*	*1*	*3*	—	—	*1*	—	—
1	—	1	—	—	—	—	—	—	—	—	—	—	—	—	—	81	23	13	—	38	7	1	—
1	—	*1*	—	—	—	—	—	—	—	—	—	—	—	—	—	*69*	*22*	*12*	—	*38*	*7*	*1*	—
—	—	—	—	—	—	—	—	—	—	—	—	—	—	—	—	5	4	—	2	—	—	—	—

1L. г. Варшавы.

XV. *(Продолженіе).* Распредѣленіе населенія по родному языку, грамотности и возрастнымъ группамъ.

Участки города. Группы языковъ. / Возрастъ. Грамотность и степень образованія.	Дѣти моложе 1 года.		1—9 лѣтъ.								10—			
					Въ томъ числѣ:								Въ	
	Всѣхъ.		Всѣхъ.		Грамотныхъ по русски.		Грамотныхъ на др. языкахъ.		Получившихъ образованіе выше начальнаго.		Всѣхъ.		Грамотныхъ по русски.	
	м.	ж.	м.	ж.	м.	ж.	м.	ж.	м.	ж.	м.	ж.	м.	ж.
1	2	3	4	5	6	7	8	9	10	11	12	13	14	15
2. Соборный участокъ	**513**	**476**	**3.660**	**3.669**	**453**	**357**	**299**	**259**	**18**	**42**	**4.295**	**4.427**	**1.860**	**1.395**
I. Русскіе	18	16	287	203	80	67	—	—	7	6	392	262	213	182
въ томъ числѣ: великорусскій	*18*	*15*	*287*	*203*	*80*	*67*	—	—	*7*	*6*	*390*	*261*	*211*	*181*
въ томъ числѣ: малорусскій	—	*1*	—	—	—	—	—	—	—	—	*1*	—	*1*	—
въ томъ числѣ: бѣлорусскій	—	—	—	—	—	—	—	—	—	—	*1*	*1*	*1*	*1*
II. Польскій	312	285	2.010	2.086	265	177	184	211	9	33	2.465	2.493	1.123	743
III. Остальные славянскіе	—	—	2	—	—	—	—	—	—	—	3	1	3	—
въ томъ числѣ чешскій	—	—	*2*	—	—	—	—	—	—	—	*3*	*1*	*3*	—
IV. Литовско-латышскіе	—	—	—	—	—	—	—	—	—	—	15	1	14	—
въ томъ числѣ латышскій	—	—	—	—	—	—	—	—	—	—	*15*	*1*	*14*	—
V. Романскіе	—	—	—	1	—	—	—	1	—	—	3	5	—	3
въ т. ч. молдаванскій	—	—	—	—	—	—	—	—	—	—	—	—	—	—
въ т. ч. французскій	—	—	—	*1*	—	—	—	*1*	—	—	*3*	*4*	—	*2*
VI. Нѣмецкій	—	5	29	33	5	3	5	2	—	1	35	49	16	20
VII. Остальные германскіе	—	—	1	2	—	—	—	—	—	—	—	2	—	1
VIII. Остальные индо-европейскіе	—	1	5	6	3	2	2	—	—	—	10	2	—	—
IX. Еврейскій	183	169	1.326	1.338	100	108	108	45	2	2	1.370	1.612	490	446
XII. Финскіе	—	—	—	—	—	—	—	—	—	—	—	—	—	—
въ томъ числѣ эстскій	—	—	—	—	—	—	—	—	—	—	—	—	—	—
XIII. Турецко-татарскіе (татарскій)	—	—	—	—	—	—	—	—	—	—	1	—	1	—
Не указавшіе языка	—	—	—	—	—	—	—	—	—	—	1	—	—	—
3. Мостовскій участокъ	**824**	**736**	**5.817**	**5.896**	**798**	**681**	**199**	**205**	**20**	**31**	**5.884**	**6.396**	**3.288**	**2.808**
I. Русскіе	32	27	231	216	70	52	—	—	5	7	279	241	188	116
въ томъ числѣ: великорусскій	*32*	*26*	*220*	*206*	*67*	*48*	—	—	*5*	*7*	*275*	*235*	*184*	*111*
въ томъ числѣ: малорусскій	—	*1*	*10*	8	*3*	*4*	—	—	—	—	*4*	*3*	*4*	*2*
въ томъ числѣ: бѣлорусскій	—	—	*1*	*2*	—	—	—	—	—	—	—	*3*	—	*3*
II. Польскій	521	480	3.584	3.627	433	384	139	167	13	17	3.432	3.659	1.972	1.666
III. Остальные славянскіе	2	3	11	9	1	3	—	1	—	—	39	3	11	2
въ томъ числѣ чешскій	*2*	*3*	*9*	*9*	*1*	*3*	—	*1*	—	—	*35*	*3*	*9*	*2*
IV. Литовско-латышскіе	—	—	—	—	—	—	—	—	—	—	—	—	—	—
въ томъ числѣ латышскій	—	—	—	—	—	—	—	—	—	—	—	—	—	—
V. Романскіе	—	1	4	4	—	1	1	—	—	—	6	3	1	—
въ т. ч. молдаванскій	—	—	—	—	—	—	—	—	—	—	—	—	—	—
въ т. ч. французскій.	—	*1*	*4*	*4*	—	*1*	*1*	—	—	—	*6*	*3*	*1*	—
VI. Нѣмецкій	17	12	103	126	15	11	2	5	1	2	115	146	80	93
VII. Остальн. германск. (англійскій).	—	—	3	1	1	—	—	—	—	—	—	1	—	—
VIII. Остальные индо-европейскіе	—	—	—	—	—	—	—	—	—	—	—	—	—	—
IX. Еврейскій	252	213	1.879	1.913	278	230	57	32	1	5	2.008	2.343	1.036	931
XII. Финскіе	—	—	2	—	—	—	—	—	—	—	5	—	—	—
въ томъ числѣ эстскій	—	—	—	—	—	—	—	—	—	—	—	—	—	—
XIII. Турецко-татарскіе (татарскій)	—	—	—	—	—	—	—	—	—	—	—	—	—	—
4. Бѣлянскій участокъ	**606**	**616**	**5.322**	**5.300**	**709**	**559**	**129**	**132**	**10**	**14**	**5.328**	**6.379**	**2.581**	**2.249**
I. Русскіе	17	27	177	158	53	44	—	—	6	7	217	184	165	108
въ томъ числѣ: великорусскій	*17*	*26*	*177*	*154*	*53*	*44*	—	—	*6*	*7*	*216*	*184*	*165*	*108*
въ томъ числѣ: малорусскій	—	*1*	—	*4*	—	—	—	—	—	—	*1*	—	—	—
въ томъ числѣ: бѣлорусскій	—	—	—	—	—	—	—	—	—	—	—	—	—	—
II. Польскій	128	129	975	1.021	121	139	30	52	1	4	863	1.079	448	440
IV. Литовско-латышскіе	—	—	—	—	—	—	—	—	—	—	—	—	—	—
въ томъ числѣ латышскій	—	—	—	—	—	—	—	—	—	—	—	—	—	—
VI. Нѣмецкій	—	—	20	17	10	1	1	1	—	—	16	30	14	16
VIII. Остальные индо-европейскіе	1	—	—	—	—	—	—	—	—	—	12	1	5	—
IX. Еврейскій	460	460	4.148	4.103	524	375	98	79	3	3	4.217	5.084	1.948	1.685
XII. Финскіе (карельскій)	—	—	—	—	—	—	—	—	—	—	1	—	1	—
XIII. Турецко-татарскіе (татарскій)	—	—	1	1	1	—	—	—	—	—	1	—	—	—
Не указавшіе языка	—	—	1	—	—	—	—	—	—	—	1	1	—	—

Участки города. Группы языковъ. / Возрастъ. Грамотность и степень образованія.	19 лѣтъ.				20—29 лѣтъ.								30—39 лѣтъ.							
	томъ числѣ:						Въ томъ числѣ:										Въ томъ числѣ:							
	Грамотныхъ на другихъ языкахъ.		Получившихъ образованіе выше начальнаго.		Всѣхъ.		Грамотныхъ по русски.		Грамотныхъ на другихъ языкахъ.		Получившихъ образованіе выше начальнаго.		Всѣхъ.		Грамотныхъ по русски.		Грамотныхъ на другихъ языкахъ.		Получившихъ образованіе выше начальнаго.	
	м.	ж.	м.	ж	м.	ж.	м.	ж.	м.	ж.	м.	ж.	м.	ж.	м.	ж.	м.	ж.	м.	ж.
	16	17	18	19	20	21	22	23	24	25	26	27	28	29	30	31	32	33	34	35
2. Соборный участокъ	**946**	**1.199**	**523**	**510**	**5.249**	**4.166**	**2.354**	**1.126**	**983**	**1.313**	**502**	**372**	**3.279**	**3.037**	**1.268**	**695**	**839**	**1.035**	**430**	**252**
I. Русскіе	—	—	168	67	1.412	191	936	99	—	—	152	69	285	124	174	74	—	—	94	41
въ томъ числѣ: великорусскій	—	—	*168*	*67*	*701*	*186*	*488*	*97*	—	—	*148*	*68*	*254*	*122*	*147*	*72*	—	—	*91*	*41*
въ томъ числѣ: малорусскій	—	—	—	—	*610*	*2*	*373*	*1*	—	—	*3*	—	*12*	*2*	*10*	*2*	—	—	*2*	—
въ томъ числѣ: бѣлорусскій	—	—	—	—	*101*	*3*	*75*	*1*	—	—	*1*	*1*	*19*	—	*17*	—	—	—	*1*	—
II. Польскій	637	917	324	378	2.636	2.708	948	713	699	1.017	302	261	2.239	2.169	801	475	646	843	304	193
III. Остальные славянскіе	—	1	—	—	17	1	14	—	—	1	—	—	1	1	—	1	—	—	1	—
въ томъ числѣ чешскій	—	*1*	—	—	*7*	*1*	*7*	—	—	*1*	—	—	*1*	*1*	—	*1*	—	—	*1*	—
IV. Литовско-латышскіе	1	—	—	1	6	—	6	—	—	—	—	—	1	1	1	—	—	1	—	—
въ томъ числѣ латышскій	*1*	—	—	*1*	*5*	—	*5*	—	—	—	—	—	—	—	—	—	—	—	—	—
V. Романскіе	3	1	—	1	85	21	26	13	—	6	—	2	2	7	1	—	1	4	—	3
въ т. ч. молдаванскій	—	—	—	—	*84*	—	*25*	—	—	—	—	—	—	—	—	—	—	—	—	—
въ т. ч. французскій	*3*	*1*	—	*1*	*1*	*18*	*1*	*10*	—	*6*	—	*2*	—	*7*	—	—	—	*4*	—	*3*
VI. Нѣмецкій	5	12	12	14	60	77	29	24	11	34	13	8	54	63	24	23	10	27	12	6
VII. Остальные германскіе	—	1	—	—	—	5	—	1	—	4	—	—	3	2	2	—	1	2	—	—
VIII. Остальные индо-европейскіе	7	—	—	1	17	3	3	2	10	1	4	—	17	2	3	1	4	—	9	1
IX. Еврейскій	293	267	19	48	1.007	1.157	391	274	263	250	30	32	676	668	262	121	177	158	10	8
XII. Финскіе	—	—	—	—	5	—	1	—	—	—	1	—	—	—	—	—	—	—	—	—
въ томъ числѣ эстскій	—	—	—	—	*1*	—	—	—	—	—	*1*	—	—	—	—	—	—	—	—	—
XIII. Турецко-татарскіе (татарскій)	—	—	—	—	4	—	—	—	—	—	—	—	1	—	—	—	—	—	—	—
Не указавшіе языка	—	—	—	—	—	3	—	—	—	—	—	—	—	—	—	—	—	—	—	—
3. Мостовскій участокъ	**616**	**955**	**466**	**505**	**6.246**	**6.567**	**3.303**	**2.556**	**647**	**1.076**	**629**	**458**	**4.716**	**4.765**	**2.381**	**1.623**	**659**	**877**	**437**	**227**
I. Русскіе	—	—	76	99	1.010	313	545	192	—	—	127	63	258	162	177	88	—	—	66	44
въ томъ числѣ: великорусскій	—	—	*76*	*98*	*669*	*306*	*390*	*188*	—	—	*126*	*62*	*241*	*159*	*163*	*86*	—	—	*65*	*43*
въ томъ числѣ: малорусскій	—	—	—	*1*	*238*	*5*	*107*	*3*	—	—	*1*	—	*10*	*3*	*7*	*2*	—	—	*1*	*1*
въ томъ числѣ: бѣлорусскій	—	—	—	—	*103*	*2*	*48*	*1*	—	—	—	*1*	*7*	—	*7*	—	—	—	—	—
II. Польскій	412	708	305	281	3.390	4.139	1.824	1.542	423	795	372	272	3.168	3.378	1.508	1.108	466	674	305	139
III. Остальные славянскіе	17	1	1	—	23	12	10	8	6	1	1	1	28	10	8	2	7	2	2	—
въ томъ числѣ чешскій	*17*	*1*	*1*	—	*21*	*12*	*8*	*8*	*6*	*1*	*1*	*1*	*21*	*8*	*6*	*2*	*6*	*2*	*2*	—
IV. Литовско-латышскіе	—	—	—	—	2	5	2	1	—	4	—	—	—	1	—	—	—	1	—	—
въ томъ числѣ латышскій	—	—	—	—	*1*	—	*1*	—	—	—	—	—	—	—	—	—	—	—	—	—
V. Романскіе	4	3	—	—	78	12	22	3	3	4	—	5	4	4	1	1	3	3	—	—
въ томъ числѣ молдаванскій	—	—	—	—	*72*	—	*19*	—	—	—	—	—	—	—	—	—	—	—	—	—
въ томъ числѣ французскій	*4*	*3*	—	—	*6*	*12*	*3*	*3*	*3*	*4*	—	*5*	*4*	*4*	*1*	*1*	*3*	*3*	—	—
VI. Нѣмецкій	7	21	17	17	122	153	65	73	23	25	17	17	125	118	62	59	24	28	17	10
VII. Остальн. германск. (англійскій).	—	1	—	—	3	3	—	—	3	3	—	—	6	2	2	1	4	1	—	—
VIII. Остальные индо-европейскіе	—	—	—	—	—	2	—	1	—	—	1	5	—	4	—	—	—	—	1	—
IX. Еврейскій	176	221	67	108	1.599	1.927	832	736	187	244	112	99	1.112	1.089	618	364	154	168	46	33
XII. Финскіе	—	—	—	—	14	1	2	—	—	—	—	—	10	1	1	—	1	—	—	1
въ томъ числѣ эстскій	—	—	—	—	*1*	—	*1*	—	—	—	—	—	*1*	—	*1*	—	—	—	—	—
XIII. Турецко-татарскіе (татарскій)	—	—	—	—	5	—	1	—	2	—	—	—	—	—	—	—	—	—	—	—
4. Бѣлянскій участокъ	**551**	**622**	**153**	**183**	**4.163**	**5.216**	**2.286**	**1.732**	**529**	**728**	**166**	**114**	**3.240**	**3.265**	**1.618**	**922**	**572**	**451**	**105**	**56**
I. Русскіе	—	—	33	42	264	184	201	126	—	—	41	26	188	108	156	78	—	—	25	13
въ томъ числѣ: великорусскій	—	—	*32*	*42*	*261*	*184*	*199*	*126*	—	—	*41*	*26*	*185*	*108*	*153*	*78*	—	—	*25*	*13*
въ томъ числѣ: малорусскій	—	—	*1*	—	*3*	—	*2*	—	—	—	—	—	*2*	—	*2*	—	—	—	—	—
въ томъ числѣ: бѣлорусскій	—	—	—	—	—	—	—	—	—	—	—	—	*1*	—	*1*	—	—	—	—	—
II. Польскій	96	146	53	73	750	1.389	362	418	107	220	69	53	697	946	298	212	114	136	55	32
IV. Литовско-латышскіе	—	—	—	—	1	1	1	—	—	—	—	—	1	—	1	—	—	—	—	—
въ томъ числѣ латышскій	—	—	—	—	*1*	—	*1*	—	—	—	—	—	*1*	—	*1*	—	—	—	—	—
VI. Нѣмецкій	—	5	1	3	22	55	14	27	2	9	5	3	19	28	14	11	1	8	3	2
VIII. Остальные индо-европейскіе	3	1	—	—	5	2	2	—	—	—	2	—	3	—	1	—	—	—	1	—
IX. Еврейскій	452	470	66	65	3.118	3.585	1.705	1.161	419	499	49	32	2.332	2.183	1.148	621	457	307	21	9
XII. Финскіе (карельскій)	—	—	—	—	—	—	—	—	—	—	—	—	—	—	—	—	—	—	—	—
XIII. Турецко-татарскіе (татарскій)	—	—	—	—	3	—	1	—	1	—	—	—	—	—	—	—	—	—	—	—
Не указавшіе языка	—	—	—	—	—	—	—	—	—	—	—	—	—	—	—	—	—	—	—	—

XV. *(Продолженіе).* Распредѣленіе населенія по родному языку, грамотности и возрастнымъ группамъ.

Возрастъ. Грамотность и степень образованія. / Участки города. Группы языковъ.	40—49 лѣтъ.								50—59 лѣтъ.							
	Всѣхъ.		Въ томъ числѣ:						Всѣхъ.		Въ томъ числѣ:					
			Грамотныхъ по русски.		Грамотныхъ на другихъ языкахъ.		Получившихъ образованіе выше начальнаго.				Грамотныхъ по русски.		Грамотныхъ на другихъ языкахъ.		Получившихъ образованіе выше начальнаго.	
	м.	ж.	м.	ж.	м.	ж.	м.	ж.	м.	ж.	м.	ж.	м.	ж.	м.	ж.
1	36	37	38	39	40	41	42	43	44	45	46	47	48	49	50	51
2. Соборный участокъ	**1.898**	**1.901**	**693**	**391**	**486**	**583**	**297**	**177**	**1.210**	**1.371**	**369**	**255**	**327**	**440**	**195**	**76**
I. Русскіе	141	89	83	48	—	—	46	26	77	45	38	27	—	—	36	7
въ томъ числѣ великорусскій	*131*	*89*	*77*	*48*	—	—	*42*	*26*	*75*	*45*	*38*	*27*	—	—	*34*	*7*
въ томъ числѣ малорусскій	*8*	—	*5*	—	—	—	*3*	—	*2*	—	—	—	—	—	*2*	—
въ томъ числѣ бѣлорусскій	*2*	—	*1*	—	—	—	*1*	—	—	—	—	—	—	—	—	—
II. Польскій	1.277	1.309	426	260	351	469	234	144	822	973	238	187	218	361	151	63
III. Остальные славянскіе	2	1	2	—	—	1	—	—	3	1	1	—	1	1	1	—
въ томъ числѣ чешскій	*2*	*1*	*2*	—	—	*1*	—	—	*3*	*1*	*1*	—	*1*	*1*	*1*	—
IV. Литовско-латышскіе	3	1	1	1	1	—	1	—	—	—	—	—	—	—	—	—
въ томъ числѣ латышскій	*2*	*1*	*1*	*1*	*1*	—	—	—	—	—	—	—	—	—	—	—
V. Романскіе	2	5	2	—	—	4	—	1	1	5	—	2	1	2	—	1
въ т. ч. молдаванскій	—	—	—	—	—	—	—	—	—	—	—	—	—	—	—	—
въ т. ч. французскій	—	*5*	—	—	—	*4*	—	*1*	*1*	*4*	—	*1*	*1*	*2*	—	*1*
VI. Нѣмецкій	35	34	14	15	8	11	10	4	22	28	12	10	6	13	3	2
VII. Остальные германскіе	1	—	—	—	—	—	—	—	1	—	1	—	—	—	—	—
VIII. Остальные индо-европейскіе	7	—	5	—	1	—	1	—	—	—	—	—	—	—	—	—
IX. Еврейскій	427	462	159	67	125	98	5	2	281	319	79	29	101	63	3	3
XII. Финскіе	1	—	1	—	—	—	—	—	1	—	—	—	—	—	1	—
въ томъ числѣ эстскій	—	—	—	—	—	—	—	—	—	—	—	—	—	—	—	—
XIII. Турецко-татарскіе (татарскій)	1	—	—	—	—	—	—	—	1	—	—	—	—	—	—	—
Не указавшіе языка	1	—	—	—	—	—	—	—	1	—	—	—	—	—	—	—
3. Мостовскій участокъ	**2.707**	**2.773**	**1.225**	**796**	**453**	**545**	**306**	**103**	**1.663**	**2.190**	**682**	**561**	**305**	**445**	**143**	**61**
I. Русскіе	140	77	82	49	—	—	43	11	63	51	45	33	—	—	13	5
въ томъ числѣ великорусскій	*139*	*77*	*81*	*49*	—	—	*43*	*11*	*62*	*50*	*44*	*32*	—	—	*13*	*5*
въ томъ числѣ малорусскій	*1*	—	*1*	—	—	—	—	—	—	—	—	—	—	—	—	—
въ томъ числѣ бѣлорусскій	—	—	—	—	—	—	—	—	*1*	*1*	*1*	*1*	—	—	—	—
II. Польскій	1.751	1.893	731	505	305	404	228	78	1.073	1.548	387	387	186	327	118	50
III. Остальные славянскіе	15	2	6	1	1	—	3	—	9	3	2	—	1	1	—	—
въ томъ числѣ чешскій	*13*	*2*	*6*	*1*	—	—	*3*	—	*6*	*1*	*2*	—	*1*	*1*	—	—
IV. Литовско-латышскіе	1	2	1	—	—	1	—	—	—	—	—	—	—	—	—	—
въ томъ числѣ латышскій	*1*	—	*1*	—	—	—	—	—	—	—	—	—	—	—	—	—
V. Романскіе	5	6	1	—	3	3	1	2	3	1	1	—	1	—	—	1
въ т. ч. молдаванскій	—	—	—	—	—	—	—	—	—	—	—	—	—	—	—	—
въ т. ч. французскій	*5*	*6*	*1*	—	*3*	*3*	*1*	*2*	*3*	*1*	*1*	—	*1*	—	—	*1*
VI. Нѣмецкій	82	93	35	43	21	26	15	3	58	72	23	22	19	32	4	2
VII. Остальн. германск. (англійскій).	4	—	1	—	—	—	2	—	2	1	—	—	2	1	—	—
VIII. Остальные индо-европейскіе	1	1	1	1	—	—	—	—	—	—	—	—	—	—	—	—
IX. Еврейскій	703	699	367	197	123	111	14	9	454	514	224	119	96	84	8	3
XII. Финскіе	5	—	—	—	—	—	—	—	1	—	—	—	—	—	—	—
въ томъ числѣ эстскій	—	—	—	—	—	—	—	—	—	—	—	—	—	—	—	—
XIII. Турецко-татарскіе (татарскій)	—	—	—	—	—	—	—	—	—	—	—	—	—	—	—	—
4. Бѣлянскій участокъ	**1.965**	**1.866**	**959**	**444**	**393**	**287**	**59**	**16**	**1.362**	**1.411**	**550**	**247**	**289**	**189**	**19**	**6**
I. Русскіе	110	58	91	43	—	—	9	3	39	27	29	13	—	—	2	2
въ томъ числѣ великорусскій	*109*	*58*	*91*	*43*	—	—	*9*	*3*	*39*	*27*	*29*	*13*	—	—	*2*	*2*
въ томъ числѣ малорусскій	*1*	—	—	—	—	—	—	—	—	—	—	—	—	—	—	—
въ томъ числѣ бѣлорусскій	—	—	—	—	—	—	—	—	—	—	—	—	—	—	—	—
II. Польскій	404	481	173	131	66	72	42	8	254	338	103	73	47	51	13	3
IV. Литовско-латышскіе	2	—	1	—	—	—	—	—	—	—	—	—	—	—	—	—
въ томъ числѣ латышскій	—	—	—	—	—	—	—	—	—	—	—	—	—	—	—	—
VI. Нѣмецкій	9	13	5	6	4	2	—	2	8	9	5	4	1	3	1	—
VIII. Остальные индо-европейскіе	2	—	2	—	—	—	—	—	—	—	—	—	—	—	—	—
IX. Еврейскій	1.437	1.313	686	264	323	212	8	3	1.060	1.037	413	157	241	135	3	1
XII. Финскіе (карельскій)	—	—	—	—	—	—	—	—	—	—	—	—	—	—	—	—
XIII. Турецко-татарскіе (татарскій)	1	1	1	—	—	1	—	—	1	—	—	—	—	—	—	—
Не указавшіе языка	—	—	—	—	—	—	—	—	—	—	—	—	—	—	—	—

Возрастъ. Грамотность и степень образованія. / Участки города. Группы языковъ.	60 лѣтъ и выше.								Неизвѣстнаго возраста.								И Т О Г О.							
	Всѣхъ.		Въ томъ числѣ:						Всѣхъ.		Въ томъ числѣ:						Всѣхъ.		Въ томъ числѣ:					
			Грамотныхъ по русски.		Грамотныхъ на другихъ языкахъ.		Получившихъ образованіе выше начальнаго.				Грамотныхъ по русски.		Грамотныхъ на др. языкахъ.		Получивш. образованіе выше начальнаго.				Грамотныхъ по русски.		Грамотныхъ на другихъ языкахъ.		Получившихъ образованіе выше начальнаго.	
	м.	ж.	м.	ж.	м.	ж.	м.	ж.	м.	ж.	м.	ж.	м.	ж.	м.	ж.	м.	ж.	м.	ж.	м.	ж.	м.	ж.
1	52	53	54	55	56	57	58	59	60	61	62	63	64	65	66	67	68	69	70	71	72	73	74	75
2. Соборный участокъ	**949**	**1.489**	**244**	**193**	**294**	**536**	**100**	**77**	**22**	**35**	**12**	**5**	**1**	**4**	**1**	**6**	**21.075**	**20.571**	**7.253**	**4.417**	**4.175**	**5.369**	**2.066**	**1.512**
I. Русскіе	50	38	30	18	—	—	15	7	3	3	2	—	—	—	1	2	2.665	971	1.556	515	—	—	519	225
въ томъ числѣ великорусскій	*48*	*38*	*29*	*18*	—	—	*14*	*7*	*3*	*3*	*2*	—	—	—	*1*	*2*	*1.907*	*962*	*1.072*	*510*	—	—	*505*	*224*
въ томъ числѣ малорусскій	*2*	—	*1*	—	—	—	*1*	—	—	—	—	—	—	—	—	—	*635*	*5*	*390*	*3*	—	—	*11*	—
въ томъ числѣ бѣлорусскій	—	—	—	—	—	—	—	—	—	—	—	—	—	—	—	—	*123*	*4*	*94*	*2*	—	—	*3*	*1*
II. Польскій	606	1.133	149	149	195	476	83	66	15	23	7	3	—	4	—	4	12.382	13.179	3.957	2.707	2.930	4.298	1.407	1.142
III. Остальные славянскіе	—	—	—	—	—	—	—	—	—	—	—	—	—	—	—	—	28	5	20	1	1	4	2	—
въ томъ числѣ чешскій	—	—	—	—	—	—	—	—	—	—	—	—	—	—	—	—	*18*	*5*	*13*	*1*	*1*	*4*	*2*	—
IV. Литовско-латышскіе	—	—	—	—	—	—	—	—	—	—	—	—	—	—	—	—	25	3	22	1	2	1	1	1
въ томъ числѣ латышскій	—	—	—	—	—	—	—	—	—	—	—	—	—	—	—	—	*22*	*2*	*20*	*1*	*2*	—	—	*1*
V. Романскіе	2	—	1	—	1	—	—	—	—	1	—	1	—	—	—	—	95	45	30	19	6	18	—	8
въ т. ч. молдаванскій	—	—	—	—	—	—	—	—	—	—	—	—	—	—	—	—	*84*	—	*25*	—	—	—	—	—
въ т. ч. французскій	—	*2*	—	*1*	—	*1*	—	—	—	*1*	—	*1*	—	—	—	—	*7*	*40*	*2*	*14*	*5*	*18*	—	*8*
VI. Нѣмецкій	16	20	6	6	8	8	1	3	—	—	—	—	—	—	—	—	251	309	106	101	53	107	51	38
VII. Остальные германскіе	—	1	—	—	—	1	—	—	—	—	—	—	—	—	—	—	6	12	3	2	1	8	—	—
VIII. Остальные индо-европейскіе	—	1	—	—	—	—	—	—	—	—	—	—	—	—	—	—	56	15	14	5	24	1	14	2
IX. Еврейскій	274	296	58	20	90	51	—	1	4	6	3	1	1	—	—	—	5.548	6.027	1.542	1.066	1.158	932	69	96
XII. Финскіе	1	—	—	—	—	—	1	—	—	—	—	—	—	—	—	—	8	—	2	—	—	—	3	—
въ томъ числѣ эстскій	—	—	—	—	—	—	—	—	—	—	—	—	—	—	—	—	*1*	—	—	—	—	—	*1*	—
XIII. Турецко-татарскіе (татарскій)	—	—	—	—	—	—	—	—	—	—	—	—	—	—	—	—	8	—	1	—	—	—	—	—
Не указавшіе языка	—	—	—	—	—	—	—	—	—	2	—	—	—	—	—	—	3	5	—	—	—	—	—	—
3. Мостовскій участокъ	**1.243**	**1.937**	**416**	**431**	**254**	**389**	**109**	**47**	**14**	**26**	**7**	**8**	**2**	**8**	—	—	**29.114**	**31.286**	**12.100**	**9.464**	**3.135**	**4.500**	**2.110**	**1.432**
I. Русскіе	53	23	25	11	—	—	14	1	1	1	1	1	—	—	—	—	2.067	1.111	1.133	542	—	—	344	230
въ томъ числѣ великорусскій	*52*	*23*	*25*	*11*	—	—	*13*	*1*	*1*	*1*	*1*	*1*	—	—	—	—	*1.691*	*1.083*	*955*	*526*	—	—	*341*	*227*
въ томъ числѣ малорусскій	*1*	—	—	—	—	—	*1*	—	—	—	—	—	—	—	—	—	*264*	*20*	*122*	*11*	—	—	*3*	*2*
въ томъ числѣ бѣлорусскій	—	—	—	—	—	—	—	—	—	—	—	—	—	—	—	—	*112*	*8*	*56*	*5*	—	—	—	*1*
II. Польскій	780	1.441	237	346	149	309	88	45	4	24	3	6	1	8	—	—	17.703	20.189	7.095	5.944	2.081	3.392	1.429	882
III. Остальные славянскіе	4	2	—	—	1	—	—	—	—	—	—	—	—	—	—	—	131	44	38	16	33	6	7	1
въ томъ числѣ чешскій	*4*	*2*	—	—	*1*	—	—	—	—	—	—	—	—	—	—	—	*111*	*40*	*32*	*16*	*31*	*6*	*7*	*1*
IV. Литовско-латышскіе	—	1	—	—	—	1	—	—	—	—	—	—	—	—	—	—	3	9	3	1	—	7	—	—
въ томъ числѣ латышскій	—	*1*	—	—	—	*1*	—	—	—	—	—	—	—	—	—	—	*2*	*1*	*2*	—	—	*1*	—	—
V. Романскіе	—	3	—	3	—	—	—	—	—	—	—	—	—	—	—	—	100	34	26	8	15	13	1	8
въ т. ч. молдаванскій	—	—	—	—	—	—	—	—	—	—	—	—	—	—	—	—	*72*	—	*19*	—	—	—	—	—
въ т. ч. французскій	—	*3*	—	*3*	—	—	—	—	—	—	—	—	—	—	—	—	*28*	*34*	*7*	*8*	*15*	*13*	*1*	*8*
VI. Нѣмецкій	46	57	22	13	13	19	5	1	—	—	—	—	—	—	—	—	668	777	302	314	109	156	76	52
VII. Остальн. германск. (англійскій).	1	4	—	1	1	1	—	—	—	—	—	—	—	—	—	—	19	12	4	2	10	7	2	—
VIII. Остальные индо-европейскіе	—	—	—	—	—	—	—	—	—	—	—	—	—	—	—	—	6	3	5	2	—	—	1	1
IX. Еврейскій	357	406	131	57	90	59	2	—	9	1	3	1	1	—	—	—	8.373	9.105	3.489	2.635	884	919	250	257
XII. Финскіе	2	—	1	—	—	—	—	—	—	—	—	—	—	—	—	—	39	2	4	—	1	—	—	1
въ томъ числѣ эстскій	—	—	—	—	—	—	—	—	—	—	—	—	—	—	—	—	2	—	2	—	—	—	—	—
XIII. Турецко-татарскіе (татарскій)	—	—	—	—	—	—	—	—	—	—	—	—	—	—	—	—	5	—	1	—	2	—	—	—
4. Бѣлянскій участокъ	**1.046**	**1.154**	**309**	**159**	**232**	**132**	**13**	**3**	**41**	**41**	**20**	**8**	**6**	**8**	—	**1**	**23.073**	**25.248**	**9.032**	**6.320**	**2.701**	**2.549**	**525**	**393**
I. Русскіе	27	13	17	9	—	—	2	1	1	2	1	1	—	—	—	—	1.040	761	713	422	—	—	118	94
въ томъ числѣ великорусскій	*27*	*13*	*17*	*9*	—	—	*2*	*1*	*1*	*2*	*1*	*1*	—	—	—	—	*1.032*	*756*	*708*	*422*	—	—	*117*	*94*
въ томъ числѣ малорусскій	—	—	—	—	—	—	—	—	—	—	—	—	—	—	—	—	7	5	4	—	—	—	1	—
въ томъ числѣ бѣлорусскій	—	—	—	—	—	—	—	—	—	—	—	—	—	—	—	—	1	—	1	—	—	—	—	—
II. Польскій	176	288	48	56	34	39	7	2	4	6	1	—	—	2	—	—	4.251	5.677	1.554	1.469	494	718	240	175
IV. Литовско-латышскіе	—	—	—	—	—	—	—	—	—	—	—	—	—	—	—	—	4	1	3	—	—	—	—	—
въ томъ числѣ латышскій	—	—	—	—	—	—	—	—	—	—	—	—	—	—	—	—	2	—	2	—	—	—	—	—
VI. Нѣмецкій	6	6	3	1	1	2	2	—	—	—	—	—	—	—	—	—	100	158	65	66	10	30	12	10
VIII. Остальные индо-европейскіе	—	—	—	—	—	—	—	—	—	—	—	—	—	—	—	—	23	3	10	—	3	1	3	—
IX. Еврейскій	837	847	241	93	197	91	2	—	36	33	18	7	6	6	—	1	17.645	18.645	6.683	4.363	2.193	1.799	152	114
XII. Финскіе (карельскій)	—	—	—	—	—	—	—	—	—	—	—	—	—	—	—	—	1	—	1	—	—	—	—	—
XIII. Турецко-татарскіе (татарскій)	—	—	—	—	—	—	—	—	—	—	—	—	—	—	—	—	7	2	3	—	1	1	—	—
Не указавшіе языка	—	—	—	—	—	—	—	—	—	—	—	—	—	—	—	—	2	1	—	—	—	—	—	—

XV. *(Продолженіе).* Распредѣленіе населенія по родному языку, грамотности и возрастнымъ группамъ.

Возрастъ. Грамотность и степень образованія. / Участки города. Группы языковъ.	Дѣти моложе 1 года.		1—9 лѣтъ.								10—			
					Въ томъ числѣ.								Въ	
	Всѣхъ.		Всѣхъ.		Грамотныхъ по русски.		Грамотныхъ на др. языкахъ.		Получившихъ образованіе выше начальнаго.		Всѣхъ.		Грамотныхъ по русски.	
	м.	ж.	м.	ж.	м.	ж.	м.	ж.	м.	ж.	м.	ж.	м.	ж.
1	2	3	4	5	6	7	8	9	10	11	12	13	14	15
5. Повонзковскій участокъ	**793**	**754**	**6.091**	**5.981**	**463**	**398**	**288**	**134**	**2**	**6**	**5.476**	**5.768**	**2.063**	**1.578**
I. Русскіе	13	14	103	73	22	13	—	—	1	—	88	67	60	41
въ томъ числѣ: великорусскій	*13*	*14*	*103*	*73*	*22*	*13*	—	—	*1*	—	*87*	*67*	*60*	*41*
малорусскій	—	—	—	—	—	—	—	—	—	—	*1*	—	—	—
бѣлорусскій	—	—	—	—	—	—	—	—	—	—	—	—	—	—
II. Польскій	238	231	1.727	1.749	154	146	53	43	1	2	1.351	1.411	584	520
III. Остальные славянскіе	—	—	—	—	—	—	—	—	—	—	12	—	—	—
въ томъ числѣ чешскій	—	—	—	—	—	—	—	—	—	—	*9*	—	—	—
IV. Литовско-латышскіе	—	1	—	1	—	—	—	—	—	—	2	1	2	—
въ томъ числѣ латышскій	—	—	—	—	—	—	—	—	—	—	—	—	—	—
V. Романскіе	—	—	—	3	—	—	—	1	—	—	—	—	—	—
въ т. ч.: молдаванскій	—	—	—	—	—	—	—	—	—	—	—	—	—	—
французскій	—	—	—	2	—	—	—	—	—	—	—	—	—	—
VI. Нѣмецкій	5	4	49	56	6	5	1	2	—	—	57	63	33	30
IX. Еврейскій	537	504	4.212	4.099	281	234	234	88	—	4	3.966	4.226	1.384	987
X. Картвельскіе	—	—	—	—	—	—	—	—	—	—	—	—	—	—
XII. Финскіе	—	—	—	—	—	—	—	—	—	—	—	—	—	—
въ томъ числѣ эстскій	—	—	—	—	—	—	—	—	—	—	—	—	—	—
XIII. Турецко-татарскіе	—	—	—	—	—	—	—	—	—	—	—	—	—	—
въ томъ числѣ татарскій	—	—	—	—	—	—	—	—	—	—	—	—	—	—
6. Товарный участокъ	**737**	**735**	**4.841**	**4.775**	**444**	**383**	**276**	**308**	**15**	**9**	**3.772**	**4.072**	**1.992**	**1.413**
I. Русскіе	5	5	54	54	14	14	—	—	2	—	46	56	33	38
въ томъ числѣ: великорусскій	*5*	*5*	*52*	*54*	*14*	*14*	—	—	*2*	—	*45*	*56*	*32*	*38*
малорусскій	—	—	*2*	—	—	—	—	—	—	—	—	—	—	—
бѣлорусскій	—	—	—	—	—	—	—	—	—	—	*1*	—	*1*	—
II. Польскій	571	603	3.684	3.684	344	293	238	267	13	9	2.794	2.912	1.573	1.019
III. Остальные славянскіе	—	—	—	—	—	—	—	—	—	—	29	1	3	—
въ томъ числѣ чешскій	—	—	—	—	—	—	—	—	—	—	*20*	*1*	—	—
IV. Литовско-латышскіе	—	—	—	—	—	—	—	—	—	—	—	—	—	—
въ томъ числѣ латышскій	—	—	—	—	—	—	—	—	—	—	—	—	—	—
V. Романскіе	—	—	—	—	—	—	—	—	—	—	1	—	—	—
въ т. ч.: молдаванскій	—	—	—	—	—	—	—	—	—	—	*1*	—	—	—
французскій	—	—	—	—	—	—	—	—	—	—	—	—	—	—
VI. Нѣмецкій	16	12	76	96	12	11	1	3	—	—	71	68	46	43
IX. Еврейскій	145	115	1.027	941	74	65	37	38	—	—	831	1.035	337	313
XIII. Турецко-татарскіе	—	—	—	—	—	—	—	—	—	—	—	—	—	—
въ томъ числѣ татарскій	—	—	—	—	—	—	—	—	—	—	—	—	—	—
7. Вольскій участокъ	**780**	**743**	**5.551**	**5.744**	**699**	**582**	**297**	**252**	**17**	**9**	**5.949**	**6.687**	**2.986**	**2.664**
I. Русскіе	15	25	158	136	47	37	—	—	3	2	136	211	82	72
въ томъ числѣ: великорусскій	*15*	*24*	*147*	*132*	*45*	*37*	—	—	*3*	*2*	*134*	*209*	*80*	*72*
малорусскій	—	*1*	*11*	*4*	*2*	—	—	—	—	—	*2*	*1*	*2*	—
бѣлорусскій	—	—	—	—	—	—	—	—	—	—	—	*1*	—	—
II. Польскій	461	456	3.134	3.276	403	382	208	203	12	5	3.681	3.935	1.976	1.785
III. Остальные славянскіе	—	1	4	2	1	1	—	1	—	—	15	6	12	2
въ томъ числѣ чешскій	—	*1*	*4*	*2*	*1*	*1*	—	*1*	—	—	*15*	*6*	*12*	*2*
IV. Литовско-латышскіе	1	—	3	1	—	—	—	—	—	—	—	—	—	—
въ томъ числѣ латышскій	*1*	—	*2*	—	—	—	—	—	—	—	—	—	—	—
V. Романскіе	—	—	—	1	—	—	—	1	—	—	3	4	3	1
въ т. ч.: молдаванскій	—	—	—	—	—	—	—	—	—	—	—	—	—	—
французскій	—	—	—	—	—	—	—	—	—	—	*1*	*3*	*1*	*1*
VI. Нѣмецкій	12	11	90	86	12	17	4	4	1	—	77	90	60	58
VII. Остальные германскіе	—	—	—	—	—	—	—	—	—	—	—	—	—	—
VIII. Остальные индо-европейскіе	—	—	—	—	—	—	—	—	—	—	—	1	—	—
IX. Еврейскій	291	250	2.161	2.241	236	144	85	43	1	2	2.036	2.440	853	746
XII. Финскіе	—	—	—	—	—	—	—	—	—	—	—	—	—	—
въ томъ числѣ эстскій	—	—	—	—	—	—	—	—	—	—	—	—	—	—
XIII. Турецко-татарскіе (татарскій).	—	—	1	1	—	1	—	—	—	—	1	—	—	—

Возрастъ. Грамотность и степень образованія. / Участки города. Группы языковъ.	19 лѣтъ.				20—29 лѣтъ.								30—39 лѣтъ.							
	Въ томъ числѣ:						Въ томъ числѣ:								Въ томъ числѣ:					
	Грамотныхъ на другихъ языкахъ.		Получившихъ образованіе выше начальнаго.		Всѣхъ.		Грамотныхъ по русски.		Грамотныхъ на другихъ языкахъ.		Получившихъ образованіе выше начальнаго.		Всѣхъ.		Грамотныхъ по русски.		Грамотныхъ на другихъ языкахъ.		Получившихъ образованіе выше начальнаго.	
	м.	ж.	м.	ж.	м.	ж.	м.	ж.	м.	ж.	м.	ж.	м.	ж.	м.	ж.	м.	ж.	м.	ж.
1	16	17	18	19	20	21	22	23	24	25	26	27	28	29	30	31	32	33	34	35
5. Повонзковскій участокъ	**845**	**711**	**83**	**75**	**4.924**	**4.589**	**2.103**	**1.091**	**812**	**816**	**131**	**86**	**3.734**	**3.715**	**1.306**	**635**	**770**	**555**	**92**	**36**
I. Русскіе	—	—	12	14	668	77	422	48	—	—	22	15	110	49	72	25	—	—	18	7
въ томъ числѣ: великорусскій	—	—	*12*	*14*	*536*	*76*	*347*	*47*	—	—	*20*	*15*	*107*	*49*	*70*	*25*	—	—	*17*	*7*
малорусскій	—	—	—	—	*127*	*1*	*71*	*1*	—	—	*2*	—	*2*	—	*1*	—	—	—	*1*	—
бѣлорусскій	—	—	—	—	*5*	—	*4*	—	—	—	—	—	*1*	—	*1*	—	—	—	—	—
II. Польскій	204	263	43	28	1.273	1.300	503	338	222	300	78	36	1.248	1.399	455	267	180	235	52	23
III. Остальные славянскіе	3	—	—	—	7	—	1	—	1	—	1	—	14	—	1	—	4	—	—	—
въ томъ числѣ чешскій	*3*	—	—	—	*3*	—	—	—	*1*	—	—	—	*12*	—	*1*	—	*3*	—	—	—
IV. Литовско-латышскіе	—	—	—	—	5	1	2	1	1	—	1	—	2	—	2	—	—	—	—	—
въ томъ числѣ латышскій	—	—	—	—	*3*	—	*2*	—	—	—	—	—	*1*	—	*1*	—	—	—	—	—
V. Романскіе	—	—	—	—	29	3	5	1	—	1	—	1	—	—	—	—	—	—	—	—
въ т. ч.: молдаванскій	—	—	—	—	*27*	—	*3*	—	—	—	—	—	—	—	—	—	—	—	—	—
французскій	—	—	—	—	*1*	*2*	*1*	—	—	*1*	—	*1*	—	—	—	—	—	—	—	—
VI. Нѣмецкій	5	9	—	4	72	39	30	18	17	11	3	3	54	47	23	18	7	13	7	2
IX. Еврейскій	633	439	28	29	2.834	3.169	1.129	685	571	504	25	31	2.305	2.219	753	324	579	307	15	4
X. Картвельскіе	—	—	—	—	1	—	—	—	—	—	1	—	—	1	—	1	—	—	—	—
XII. Финскіе	—	—	—	—	28	—	10	—	—	—	—	—	—	—	—	—	—	—	—	—
въ томъ числѣ эстскій	—	—	—	—	*2*	—	*2*	—	—	—	—	—	—	—	—	—	—	—	—	—
XIII. Турецко-татарскіе	—	—	—	—	7	—	1	—	—	—	—	—	1	—	—	—	—	—	—	—
въ томъ числѣ татарскій	—	—	—	—	*6*	—	*1*	—	—	—	—	—	—	—	—	—	—	—	—	—
6. Товарный участокъ	**652**	**743**	**237**	**127**	**3.946**	**3.720**	**2.019**	**1.393**	**605**	**929**	**241**	**132**	**3.574**	**3.406**	**1.606**	**950**	**632**	**798**	**209**	**82**
I. Русскіе	—	—	9	13	440	38	256	23	—	—	16	8	69	32	49	16	—	—	15	9
въ томъ числѣ: великорусскій	—	—	*9*	*13*	*323*	*38*	*192*	*23*	—	—	*16*	*8*	*67*	*32*	*47*	*16*	—	—	*15*	*9*
малорусскій	—	—	—	—	*107*	—	*56*	—	—	—	—	—	*1*	—	*1*	—	—	—	—	—
бѣлорусскій	—	—	—	—	*10*	—	8	—	—	—	—	—	*1*	—	*1*	—	—	—	—	—
II. Польскій	489	594	218	103	2.823	2.915	1.455	1.131	467	805	209	109	2.934	2.817	1.342	818	503	703	180	62
III. Остальные славянскіе	9	—	1	1	24	—	8	—	5	—	—	—	16	2	1	1	7	1	2	—
въ томъ числѣ чешскій	8	—	*1*	*1*	*13*	—	*4*	—	*4*	—	—	—	*14*	*2*	—	*1*	*7*	*1*	*2*	—
IV. Литовско-латышскіе	—	—	—	—	3	—	1	—	—	—	2	—	—	—	—	—	—	—	—	—
въ томъ числѣ латышскій	—	—	—	—	—	—	—	—	—	—	—	—	—	—	—	—	—	—	—	—
V. Романскіе	—	—	—	—	37	—	10	—	—	—	—	—	—	3	—	2	—	1	—	—
въ т. ч.: молдаванскій	—	—	—	—	*37*	—	*10*	—	—	—	—	—	—	—	—	—	—	—	—	—
французскій	—	—	—	—	—	—	—	—	—	—	—	—	—	*3*	—	*2*	—	*1*	—	—
VI. Нѣмецкій	8	12	3	5	72	74	48	44	10	14	2	4	71	68	36	29	13	12	3	2
IX. Еврейскій	146	137	6	5	540	693	238	195	123	110	12	11	484	484	178	84	109	81	9	9
XIII. Турецко-татарскіе	—	—	—	—	7	—	3	—	—	—	—	—	—	—	—	—	—	—	—	—
въ томъ числѣ татарскій	—	—	—	—	*5*	—	*2*	—	—	—	—	—	—	—	—	—	—	—	—	—
7. Вольскій участокъ	**808**	**1.143**	**496**	**376**	**5.653**	**6.159**	**2.900**	**2.198**	**807**	**1.297**	**538**	**301**	**4.133**	**4.358**	**1.917**	**1.421**	**657**	**932**	**462**	**161**
I. Русскіе	—	—	52	124	1.009	195	651	95	—	—	66	70	167	101	113	53	—	—	48	33
въ томъ числѣ: великорусскій	—	—	*52*	*123*	*452*	*194*	*281*	*95*	—	—	*63*	*69*	*149*	*100*	*97*	*52*	—	—	*47*	*33*
малорусскій	—	—	—	*1*	*528*	*1*	*350*	—	—	—	*3*	*1*	*15*	*1*	*13*	*1*	—	—	*1*	—
бѣлорусскій	—	—	—	—	*29*	—	*20*	—	—	—	—	—	*3*	—	*3*	—	—	—	—	—
II. Польскій	537	890	401	216	3.164	4.062	1.541	1.569	547	1.018	433	192	2.774	3.040	1.281	1.099	444	749	376	116
III. Остальные славянскіе	—	1	3	3	14	3	9	2	5	—	—	—	10	3	8	2	1	1	—	—
въ томъ числѣ чешскій	—	*1*	*3*	*3*	*13*	*3*	*8*	*2*	*5*	—	—	—	*10*	*3*	*8*	*2*	*1*	*1*	—	—
IV. Литовско-латышскіе	—	—	—	—	1	3	1	1	—	1	—	—	6	2	6	—	—	—	—	—
въ томъ числѣ латышскій	—	—	—	—	*1*	*3*	*1*	*1*	—	*1*	—	—	*5*	—	*5*	—	—	—	—	—
V. Романскіе	—	2	—	1	19	10	7	6	—	4	1	—	2	8	1	1	—	5	1	2
въ т. ч.: молдаванскій	—	—	—	—	*16*	—	*5*	—	—	—	—	—	—	—	—	—	—	—	—	—
французскій	—	*1*	—	*1*	*1*	*9*	*1*	*6*	—	*3*	—	—	*2*	*8*	*1*	*1*	—	*5*	*1*	*2*
VI. Нѣмецкій	4	16	7	6	96	125	62	67	16	32	9	15	89	86	39	41	20	29	20	4
VII. Остальные германскіе	—	—	—	—	1	—	—	—	—	—	1	—	—	1	—	1	—	—	—	—
VIII. Остальные индо-европейскіе	—	—	—	—	—	2	—	1	—	1	—	—	1	—	—	—	—	—	1	—
IX. Еврейскій	267	234	32	26	1.348	1.756	628	456	239	240	28	24	1.083	1.114	468	222	192	148	16	5
XII. Финскіе	—	—	—	—	—	3	—	1	—	1	—	—	1	2	1	2	—	—	—	—
въ томъ числѣ эстскій	—	—	—	—	—	*1*	—	—	—	—	—	—	—	—	—	—	—	—	—	—
XIII. Турецко-татарскіе (татарскій).	—	—	1	—	1	—	1	—	—	—	—	—	—	1	—	—	—	—	—	1

XV. *(Продолженіе).* Распредѣленіе населенія по родному языку, грамотности и возрастнымъ группамъ.

Возрастъ. Грамотность и степень образованія. / Участки города. Группы языковъ.	40—49 лѣтъ.								50—59 лѣтъ.							
	Всѣхъ.		Въ томъ числѣ: Грамотныхъ по русски.		Грамотныхъ на другихъ языкахъ.		Получившихъ образованіе выше начальнаго.		Всѣхъ.		Въ томъ числѣ: Грамотныхъ по русски.		Грамотныхъ на другихъ языкахъ.		Получившихъ образованіе выше начальнаго.	
	м.	ж.	м.	ж.	м.	ж.	м.	ж.	м.	ж.	м.	ж.	м.	ж.	м.	ж.
1	36	37	38	39	40	41	42	43	44	45	46	47	48	49	50	51
5. Повонзковскій участокъ	2.272	2.459	929	347	495	345	53	16	1.530	1.754	396	223	366	220	23	1
I. Русскіе	53	23	30	11	—	—	8	3	24	15	9	9	—	—	4	—
въ томъ числѣ великорусскій	*52*	*22*	*29*	*10*	—	—	*8*	*3*	*24*	*14*	*9*	*9*	—	—	*4*	—
въ томъ числѣ малорусскій	*1*	—	*1*	—	—	—	—	—	—	*1*	—	—	—	—	—	—
въ томъ числѣ бѣлорусскій	—	*1*	—	*1*	—	—	—	—	—	—	—	—	—	—	—	—
II. Польскій	808	905	294	166	119	139	32	8	552	655	132	114	103	76	13	1
III. Остальн. славянскіе	8	—	—	—	2	—	—	—	3	—	—	—	2	—	—	—
въ томъ числѣ чешскій	*5*	—	—	—	*1*	—	—	—	*3*	—	—	—	*2*	—	—	—
IV. Литовско-латышскіе	2	—	1	—	—	—	—	—	1	1	—	—	—	—	—	—
въ томъ числѣ латышскій	*1*	—	—	—	—	—	—	—	—	—	—	—	—	—	—	—
V. Романскіе	—	—	—	—	—	—	—	—	1	1	1	1	—	—	—	—
въ т. ч. молдаванскій	—	—	—	—	—	—	—	—	—	—	—	—	—	—	—	—
въ т. ч. французскій	—	—	—	—	—	—	—	—	*1*	—	*1*	—	—	—	—	—
VI. Нѣмецкій	35	29	14	6	10	9	5	1	37	31	20	6	4	7	3	—
IX. Еврейскій	1.366	1.502	590	164	364	197	8	4	912	1.051	234	93	257	137	3	—
X. Картвельскіе	—	—	—	—	—	—	—	—	—	—	—	—	—	—	—	—
XII. Финскіе	—	—	—	—	—	—	—	—	—	—	—	—	—	—	—	—
въ томъ числѣ эстскій	—	—	—	—	—	—	—	—	—	—	—	—	—	—	—	—
XIII. Турецко-татарскіе	—	—	—	—	—	—	—	—	—	—	—	—	—	—	—	—
въ томъ числѣ татарскій	—	—	—	—	—	—	—	—	—	—	—	—	—	—	—	—
6. Товарный участокъ	2.127	1.959	904	469	411	470	162	37	1.268	1.396	409	235	257	331	82	12
I. Русскіе	38	11	27	6	—	—	8	2	17	15	9	7	—	—	5	3
въ томъ числѣ великорусскій	*37*	*11*	*27*	*6*	—	—	*7*	*2*	*17*	*15*	*9*	*7*	—	—	*5*	*3*
въ томъ числѣ малорусскій	*1*	—	—	—	—	—	*1*	—	—	—	—	—	—	—	—	—
въ томъ числѣ бѣлорусскій	—	—	—	—	—	—	—	—	—	—	—	—	—	—	—	—
II. Польскій	1.712	1.592	728	411	323	403	145	31	1.006	1.103	344	200	181	283	71	8
III. Остальные славянскіе	12	—	2	—	5	—	—	—	5	—	—	—	—	—	—	—
въ томъ числѣ чешскій	*9*	—	*1*	—	*5*	—	—	—	*3*	—	—	—	—	—	—	—
IV. Литовско-латышскіе	—	—	—	—	—	—	—	—	—	—	—	—	—	—	—	—
въ томъ числѣ латышскій	—	—	—	—	—	—	—	—	—	—	—	—	—	—	—	—
V. Романскіе	—	1	—	—	—	1	—	—	—	—	—	—	—	—	—	—
въ т. ч. молдаванскій	—	—	—	—	—	—	—	—	—	—	—	—	—	—	—	—
въ т. ч. французскій	—	*1*	—	—	—	*1*	—	—	—	—	—	—	—	—	—	—
VI. Нѣмецкій	63	40	29	20	15	10	6	3	34	37	14	11	7	10	2	—
IX. Еврейскій	302	315	118	32	68	56	3	1	206	241	42	17	69	38	4	1
XIII. Турецко-татарскіе	—	—	—	—	—	—	—	—	—	—	—	—	—	—	—	—
въ томъ числѣ татарскій	—	—	—	—	—	—	—	—	—	—	—	—	—	—	—	—
7. Вольскій участокъ	2.422	2.672	980	844	475	563	321	79	1.689	2.108	573	545	369	483	190	24
I. Русскіе	85	57	42	39	—	—	35	10	54	30	28	21	—	—	20	3
въ томъ числѣ великорусскій	*81*	*55*	*40*	*38*	—	—	*34*	*10*	*54*	*29*	*28*	*20*	—	—	*20*	*3*
въ томъ числѣ малорусскій	*4*	*2*	*2*	*1*	—	—	*1*	—	—	*1*	—	*1*	—	—	—	—
въ томъ числѣ бѣлорусскій	—	—	—	—	—	—	—	—	—	—	—	—	—	—	—	—
II. Польскій	1.628	1.864	671	664	295	443	262	63	1.089	1.450	387	440	220	380	159	17
III. Остальные славянскіе	11	4	1	—	7	1	2	1	1	3	—	1	—	1	—	1
въ томъ числѣ чешскій	*10*	*3*	*1*	—	*7*	*1*	*2*	—	—	*3*	—	*1*	—	*1*	—	*1*
IV. Литовско-латышскіе	—	2	—	1	—	—	—	—	2	—	1	—	—	—	—	—
въ томъ числѣ латышскій	—	*1*	—	*1*	—	—	—	—	*1*	—	*1*	—	—	—	—	—
V. Романскіе	3	3	1	—	—	1	2	—	1	3	5	1	2	1	1	1	2
въ т. ч. молдаванскій	—	—	—	—	—	—	—	—	—	—	—	—	—	—	—	—	—
въ т. ч. французскій	*1*	*2*	—	—	*1*	*1*	—	*1*	*1*	*5*	—	*2*	—	*1*	*1*	*2*
VI. Нѣмецкій	73	56	33	32	21	17	13	3	45	49	17	24	15	16	8	—
VII. Остальные германскіе	2	—	1	—	1	—	—	—	—	—	—	—	—	—	—	—
VIII. Остальные индо-европейскіе	1	—	1	—	—	—	—	—	—	—	—	—	—	—	—	—
IX. Еврейскій	619	686	230	108	150	100	9	1	494	571	138	57	133	85	2	1
XII. Финскіе	—	—	—	—	—	—	—	—	—	—	—	—	—	—	—	—
въ томъ числѣ эстскій	—	—	—	—	—	—	—	—	—	—	—	—	—	—	—	—
XIII. Турецко-татарскіе (татарскій)	—	—	—	—	—	—	—	—	1	—	1	—	—	—	—	—

Возрастъ. Грамотность и степень образованія. / Участки города. Группы языковъ.	60 лѣтъ и болѣе.								Неизвѣстнаго возраста.								В С Е Г О.							
	Всѣхъ.		Въ томъ числѣ: Грамотныхъ по русски.		Грамотныхъ на другихъ языкахъ.		Получившихъ образованіе выше начальнаго.		Всѣхъ.		Въ томъ числѣ: Грамотныхъ по русски.		Грамотныхъ на др. языкахъ.		Получивш. образованіе выше начальнаго		Всѣхъ.		Въ томъ числѣ: Грамотныхъ по русски.		Грамотныхъ на другихъ языкахъ.		Получившихъ образованіе выше начальнаго.	
	м.	ж.	м.	ж.	м.	ж.	м.	ж.	м.	ж.	м.	ж.	м.	ж.	м.	ж.	м.	ж.	м.	ж.	м.	ж.	м.	ж.
	52	53	54	55	56	57	58	59	60	61	62	63	64	65	66	67	68	69	70	71	72	73	74	75
5. Повонзковскій участокъ	1.186	1.479	272	123	278	191	9	4	19	21	9	5	1	—	—	—	26.025	26.520	7.541	4.400	3.855	2.972	393	224
I. Русскіе	35	7	16	3	—	—	2	—	—	—	—	—	—	—	—	—	1.094	325	631	150	—	—	67	39
въ томъ числѣ великорусскій	*35*	*7*	*16*	*3*	—	—	*2*	—	—	—	—	—	—	—	—	—	*957*	*322*	*553*	*148*	—	—	*64*	*39*
въ томъ числѣ малорусскій	—	—	—	—	—	—	—	—	—	—	—	—	—	—	—	—	*131*	*2*	*73*	*1*	—	—	*3*	—
въ томъ числѣ бѣлорусскій	—	—	—	—	—	—	—	—	—	—	—	—	—	—	—	—	*6*	*1*	*5*	*1*	—	—	—	—
II. Польскій	390	581	105	82	61	87	7	3	3	5	3	—	—	—	—	—	7.590	8.236	2.230	1.633	942	1.143	226	101
III. Остальн. славянскіе	1	1	—	1	—	—	—	—	—	—	—	—	—	—	—	—	45	1	2	1	12	—	1	—
въ томъ числѣ чешскій	*1*	*1*	—	*1*	—	—	—	—	—	—	—	—	—	—	—	—	*33*	*1*	*1*	*1*	*10*	—	—	—
IV. Литовско-латышскіе	—	—	—	—	—	—	—	—	—	—	—	—	—	—	—	—	12	5	7	1	1	—	1	—
въ томъ числѣ латышскій	—	—	—	—	—	—	—	—	—	—	—	—	—	—	—	—	*5*	—	*3*	—	—	—	—	—
V. Романскіе	1	—	—	—	1	—	—	—	—	—	—	—	—	—	—	—	31	7	6	2	1	2	—	1
въ т. ч. молдаванскій	—	—	—	—	—	—	—	—	—	—	—	—	—	—	—	—	*27*	—	*3*	—	—	—	—	—
въ т. ч. французскій	—	—	—	—	—	—	—	—	—	—	—	—	—	—	—	—	*2*	*4*	*2*	—	—	*1*	—	*1*
VI. Нѣмецкій	22	31	13	7	6	9	—	—	1	—	—	—	—	—	—	—	332	300	139	90	50	60	18	10
IX. Еврейскій	737	859	138	30	210	95	—	1	15	16	6	5	1	—	—	—	16.884	17.645	4.515	2.522	2.849	1.767	79	73
X. Картвельскіе	—	—	—	—	—	—	—	—	—	—	—	—	—	—	—	—	1	1	—	1	—	—	1	—
XII. Финскіе	—	—	—	—	—	—	—	—	—	—	—	—	—	—	—	—	28	—	10	—	—	—	—	—
въ томъ числѣ эстскій	—	—	—	—	—	—	—	—	—	—	—	—	—	—	—	—	*2*	—	*2*	—	—	—	—	—
XIII. Турецко-татарскіе	—	—	—	—	—	—	—	—	—	—	—	—	—	—	—	—	8	—	1	—	—	—	—	—
въ томъ числѣ татарскій	—	—	—	—	—	—	—	—	—	—	—	—	—	—	—	—	*6*	—	*1*	—	—	—	—	—
6. Товарный участокъ	874	1.192	271	200	180	300	54	18	9	5	6	—	—	—	—	—	21.148	21.260	7.651	5.043	3.013	3.879	1.000	417
I. Русскіе	12	8	9	4	—	—	1	—	—	—	—	—	—	—	—	—	681	219	397	108	—	—	56	35
въ томъ числѣ великорусскій	*10*	*8*	*8*	*4*	—	—	*1*	—	—	—	—	—	—	—	—	—	*556*	*219*	*329*	*108*	—	—	*55*	*35*
въ томъ числѣ малорусскій	*1*	—	—	—	—	—	—	—	—	—	—	—	—	—	—	—	*112*	—	*57*	—	—	—	*1*	—
въ томъ числѣ бѣлорусскій	*1*	—	*1*	—	—	—	—	—	—	—	—	—	—	—	—	—	*13*	—	*11*	—	—	—	—	—
II. Польскій	653	986	206	172	126	271	50	15	9	4	6	—	—	—	—	—	16.186	16.616	5.998	4.044	2.327	3.326	886	337
III. Остальные славянскіе	2	—	—	—	1	—	—	—	—	—	—	—	—	—	—	—	88	3	14	1	27	1	3	1
въ томъ числѣ чешскій	*1*	—	—	—	*1*	—	—	—	—	—	—	—	—	—	—	—	*60*	*3*	*5*	*1*	*25*	*1*	*3*	*1*
IV. Литовско-латышскіе	2	—	2	—	—	—	—	—	—	—	—	—	—	—	—	—	5	—	3	—	—	—	2	—
въ томъ числѣ латышскій	*2*	—	*2*	—	—	—	—	—	—	—	—	—	—	—	—	—	2	—	2	—	—	—	—	—
V. Романскіе	3	2	1	—	2	1	—	1	—	—	—	—	—	—	—	—	41	6	11	2	2	3	—	1
въ т. ч. молдаванскій	—	—	—	—	—	—	—	—	—	—	—	—	—	—	—	—	*38*	—	*10*	—	—	—	—	—
въ т. ч. французскій	—	*1*	—	—	—	—	—	*1*	—	—	—	—	—	—	—	—	—	*5*	—	*2*	—	*2*	—	*1*
VI. Нѣмецкій	32	29	16	13	8	8	2	2	—	—	—	—	—	—	—	—	435	424	201	171	62	69	18	16
IX. Еврейскій	170	167	37	11	43	20	1	—	—	1	—	—	—	—	—	—	3.705	3.992	1.024	717	595	480	35	27
XIII. Турецко-татарскіе	—	—	—	—	—	—	—	—	—	—	—	—	—	—	—	—	7	—	3	—	—	—	—	—
въ томъ числѣ татарскій	—	—	—	—	—	—	—	—	—	—	—	—	—	—	—	—	*5*	—	2	—	—	—	—	—
7. Вольскій участокъ	1.283	1.901	368	436	287	475	145	12	13	19	6	6	2	2	—	—	27.473	30.391	10.429	8.696	3.702	5.147	2.169	962
I. Русскіе	23	20	14	12	—	—	7	1	5	—	5	—	—	—	—	—	1.652	775	982	329	—	—	231	243
въ томъ числѣ великорусскій	*22*	*20*	*13*	*12*	—	—	*7*	*1*	*2*	—	*2*	—	—	—	—	—	*1.056*	*763*	*586*	*326*	—	—	*226*	*241*
въ томъ числѣ малорусскій	—	—	—	—	—	—	—	—	*3*	—	*3*	—	—	—	—	—	*563*	*11*	*372*	*3*	—	—	*5*	*2*
въ томъ числѣ бѣлорусскій	*1*	—	*1*	—	—	—	—	—	—	—	—	—	—	—	—	—	*33*	*1*	*24*	—	—	—	—	—
II. Польскій	812	1.343	245	365	164	397	126	10	5	16	—	6	2	2	—	—	16.748	19.442	6.504	6.310	2.417	4.082	1.769	619
III. Остальные славянскіе	3	2	—	2	1	—	2	—	—	—	—	—	—	—	—	—	58	24	31	10	14	5	7	5
въ томъ числѣ чешскій	*3*	*2*	—	*2*	*1*	—	*2*	—	—	—	—	—	—	—	—	—	*55*	*23*	*30*	*10*	*14*	*5*	*7*	*4*
IV. Литовско-латышскіе	1	2	—	—	—	—	—	—	—	—	—	—	—	—	—	—	14	10	8	2	—	1	—	—
въ томъ числѣ латышскій	—	—	—	—	—	—	—	—	—	—	—	—	—	—	—	—	*10*	*4*	*7*	*2*	—	*1*	—	—
V. Романскіе	—	2	—	1	—	—	—	1	—	—	—	—	—	—	—	—	30	33	13	11	2	15	3	7
въ т. ч. молдаванскій	—	—	—	—	—	—	—	—	—	—	—	—	—	—	—	—	*16*	—	*5*	—	—	—	—	—
въ т. ч. французскій	—	*2*	—	*1*	—	—	—	*1*	—	—	—	—	—	—	—	—	*6*	*29*	*3*	*11*	*1*	*11*	*2*	*7*
VI. Нѣмецкій	39	52	16	20	15	21	7	—	—	—	—	—	—	—	—	—	521	555	239	259	95	135	65	28
VII. Остальные германскіе	—	1	—	—	—	1	—	—	—	—	—	—	—	—	—	—	3	2	1	1	1	1	1	—
VIII. Остальные индо-европейскіе	—	—	—	—	—	—	—	—	—	—	—	—	—	—	—	—	2	3	1	1	—	1	1	—
IX. Еврейскій	405	479	93	36	107	56	3	—	3	3	1	—	—	—	—	—	8.440	9.540	2.647	1.769	1.173	906	91	59
XII. Финскіе	—	—	—	—	—	—	—	—	—	—	—	—	—	—	—	—	1	5	1	3	—	1	—	—
въ томъ числѣ эстскій	—	—	—	—	—	—	—	—	—	—	—	—	—	—	—	—	—	1	—	—	—	—	—	—
XIII. Турецко-татарскіе (татарскій)	—	—	—	—	—	—	—	—	—	—	—	—	—	—	—	—	4	2	2	1	—	—	1	1

XV. *(Продолженіе).* Распредѣленіе населенія по родному языку, грамотности и возрастнымъ группамъ.

Возрастъ. Грамотность и степень образованія. / Участки города. Группы языковъ.	Дѣти моложе 1 года.		1—9 лѣтъ.								10—			
					Въ томъ числѣ:								Въ	
	Всѣхъ.		Всѣхъ.		Грамотныхъ. по русски.		Грамотныхъ на др. языкахъ.		Получившихъ образованіе выше началь-наго.		Всѣхъ.		Грамотныхъ по русски.	
	м.	ж.	м.	ж.	м.	ж.	м.	ж.	м.	ж.	м.	ж.	м.	ж.
1	2	3	4	5	6	7	8	9	10	11	12	13	14	15
8. Іерусалимскій участокъ	**634**	**683**	**4.881**	**4.831**	**744**	**623**	**256**	**278**	**22**	**30**	**5.251**	**6.599**	**2.713**	**2.774**
I. Русскіе	13	17	118	104	35	33	—	—	4	3	151	136	89	60
въ великорусскій	*13*	*17*	*118*	*104*	*35*	*33*	—	—	*4*	*3*	*151*	*136*	*89*	*60*
томъ малорусскій	—	—	—	—	—	—	—	—	—	—	—	—	—	—
числѣ бѣлорусскій	—	—	—	—	—	—	—	—	—	—	—	—	—	—
II. Польскій	328	324	2.166	2.239	383	357	167	216	18	25	2.433	3.235	1.420	1.701
III. Остальные славянскіе (чешскій)	—	—	4	1	1	—	1	—	—	—	8	3	1	—
IV. Литовско-латышскіе	1	—	1	1	—	—	—	—	—	—	1	1	1	1
въ томъ числѣ латышскій	—	—	—	—	—	—	—	—	—	—	—	—	—	—
V. Романскіе	—	—	—	—	—	—	—	—	—	—	—	6	—	1
въ т. ч. молдаванскій	—	—	—	—	—	—	—	—	—	—	—	—	—	—
въ т. ч. французскій	—	—	—	—	—	—	—	—	—	—	—	*6*	—	*1*
VI. Нѣмецкій	3	6	33	22	7	7	2	—	—	—	47	62	32	45
VII. Остальные германскіе	—	—	—	—	—	—	—	—	—	—	—	—	—	—
VIII. Остальные индо-европейскіе	—	—	—	—	—	—	—	—	—	—	—	—	—	—
IX. Еврейскій	289	336	2.559	2.464	318	226	86	62	—	2	2.611	3.155	1.170	966
X. Картвельскіе	—	—	—	—	—	—	—	—	—	—	—	—	—	—
XII. Финскіе	—	—	—	—	—	—	—	—	—	—	—	—	—	—
Не указавшіе языка	—	—	—	—	—	—	—	—	—	—	—	1	—	—
9. Лазенковскій участокъ	**546**	**570**	**4.182**	**4.167**	**459**	**407**	**246**	**263**	**26**	**20**	**3.960**	**4.682**	**1.987**	**1.909**
I. Русскіе	50	42	304	334	80	82	—	—	5	9	394	480	238	133
въ великорусскій	*47*	*39*	*298*	*322*	*80*	*81*	—	—	*5*	*9*	*387*	*471*	*234*	*130*
томъ малорусскій	*3*	*3*	*6*	*12*	—	*1*	—	—	—	—	*6*	*9*	*4*	*3*
числѣ бѣлорусскій	—	—	—	—	—	—	—	—	—	—	*1*	—	—	—
II. Польскій	436	461	3.372	3.337	339	291	226	243	21	11	3.072	3.616	1.552	1.620
III. Остальные славянскіе	—	1	3	—	—	—	1	—	—	—	3	1	2	—
въ томъ числѣ чешскій	—	*1*	*3*	—	—	—	*1*	—	—	—	*3*	*1*	*2*	—
IV. Литовско-латышскіе	—	—	—	—	—	—	—	—	—	—	2	1	—	1
въ томъ числѣ латышскій	—	—	—	—	—	—	—	—	—	—	*2*	*1*	—	*1*
V. Романскіе	1	—	2	4	1	—	—	—	—	—	8	15	2	4
въ т. ч. молдаванскій	—	—	—	—	—	—	—	—	—	—	*1*	—	—	—
въ т. ч. французскій	*1*	—	*2*	*4*	*1*	—	—	—	—	—	*6*	*14*	*1*	*3*
VI. Нѣмецкій	13	10	68	96	11	12	6	5	—	—	65	94	35	44
VII. Остальные германскіе	—	—	—	4	—	1	—	—	—	—	1	1	—	1
VIII. Остальные индо-европейскіе	—	—	—	—	—	—	—	—	—	—	—	—	—	—
IX. Еврейскій	46	55	431	391	28	21	13	15	—	—	411	472	158	106
X. Картвельскіе	—	—	—	—	—	—	—	—	—	—	—	—	—	—
XII. Финскіе	—	—	—	—	—	—	—	—	—	—	—	2	—	—
въ томъ числѣ эстскій	—	—	—	—	—	—	—	—	—	—	—	*1*	—	—
XIII. Турецко-татарскіе	—	1	2	1	—	—	—	—	—	—	4	—	—	—
въ томъ числѣ татарскій	—	*1*	*2*	*1*	—	—	—	—	—	—	*4*	—	—	—
Не указавшіе языка	—	—	—	—	—	—	—	—	—	—	—	—	—	—
10. Новосвѣтскій участокъ	**530**	**492**	**3.480**	**3.673**	**559**	**506**	**257**	**321**	**29**	**11**	**4.504**	**5.101**	**2.358**	**2.640**
I. Русскіе	20	20	135	161	39	33	—	—	4	2	227	179	67	73
въ великорусскій	*20*	*20*	*133*	*160*	*39*	*33*	—	—	*4*	*2*	*219*	*177*	*66*	*71*
томъ малорусскій	—	—	*2*	*1*	—	—	—	—	—	—	*5*	*1*	—	*1*
числѣ бѣлорусскій	—	—	—	—	—	—	—	—	—	—	*3*	*1*	*1*	*1*
II. Польскій	475	444	3.092	3.265	484	445	249	301	25	9	3.958	4.563	2.153	2.409
III. Остальные славянскіе	—	—	—	—	—	—	—	—	—	—	5	—	—	—
въ томъ числѣ чешскій	—	—	—	—	—	—	—	—	—	—	*5*	—	—	—
IV. Литовско-латышскіе	—	—	1	—	—	—	—	—	—	—	—	1	—	—
въ томъ числѣ латышскій	—	—	—	—	—	—	—	—	—	—	—	—	—	—
V. Романскіе	1	1	5	2	2	—	1	1	—	—	9	9	3	6
въ т. ч. молдаванскій	—	—	—	—	—	—	—	—	—	—	—	—	—	—
въ т. ч. французскій	*1*	*1*	*5*	*2*	*2*	—	*1*	*1*	—	—	*9*	*9*	*3*	*6*
VI. Нѣмецкій	4	3	44	46	9	11	—	4	—	—	95	85	31	52
VII. Остальные германскіе	—	—	1	2	—	—	—	1	—	—	—	—	—	—
VIII. Остальные индо-европейскіе	—	—	—	1	—	—	—	—	—	—	2	2	1	1
IX. Еврейскій	30	24	201	196	25	17	7	14	—	—	206	261	103	98
X. Картвельскіе	—	—	—	—	—	—	—	—	—	—	—	—	—	—
XII. Финскіе	—	—	—	—	—	—	—	—	—	—	—	—	—	—
въ томъ числѣ эстскій	—	—	—	—	—	—	—	—	—	—	—	—	—	—
XIII. Турецко-татарскіе	—	—	1	—	—	—	—	—	—	—	2	1	—	1
въ томъ числѣ татарскій	—	—	—	—	—	—	—	—	—	—	2	*1*	—	*1*

19 лѣтъ.				20—29 лѣтъ.								30—39 лѣтъ.							
томъ числѣ:						Въ томъ числѣ:								Въ томъ числѣ:					
Грамотныхъ на другихъ языкахъ.		Получившихъ образованіе выше началь-наго.		Всѣхъ.		Грамотныхъ по русски.		Грамотныхъ на другихъ языкахъ.		Получившихъ образованіе выше началь-наго.		Всѣхъ.		Грамотныхъ по русски.		Грамотныхъ на другихъ языкахъ.		Получившихъ образованіе выше началь-наго.	
м.	ж.	м.	ж.	м.	ж.	м.	ж.	м.	ж.	м.	ж.	м.	ж.	м.	ж.	м.	ж.	м.	ж.
16	17	18	19	20	21	22	23	24	25	26	27	28	29	30	31	32	33	34	35
591	**1.077**	**601**	**446**	**4.470**	**6.218**	**2.137**	**2.461**	**608**	**1.198**	**836**	**375**	**3.440**	**4.000**	**1.680**	**1.490**	**511**	**786**	**524**	**187**
—	—	54	61	309	169	208	91	—	—	79	62	173	94	107	52	—	—	61	32
—	—	*54*	*61*	*294*	*168*	*193*	*90*	—	—	*79*	*62*	*162*	*94*	*97*	*52*	—	—	*60*	*32*
—	—	—	—	*15*	*1*	*15*	*1*	—	—	—	—	*11*	—	*10*	—	—	—	*1*	—
—	—	—	—	—	—	—	—	—	—	—	—	—	—	—	—	—	—	—	—
231	604	508	344	2.390	3.821	1.083	1.680	276	840	701	268	1.963	2.568	941	1.098	266	551	432	140
3	3	—	—	4	3	—	1	2	1	—	—	7	2	—	—	2	2	1	—
—	—	—	—	6	1	4	1	—	—	2	—	5	1	2	—	1	1	1	—
—	—	—	—	*2*	—	*2*	—	—	—	—	—	*2*	—	*1*	—	—	—	—	—
—	2	—	3	4	15	—	4	—	7	2	4	1	12	—	3	1	7	—	2
—	—	—	—	*2*	—	—	—	—	—	—	—	—	—	—	—	—	—	—	—
—	*2*	—	*3*	*2*	*15*	—	*4*	—	*7*	*2*	*4*	*1*	*12*	—	*3*	*1*	*7*	—	*2*
3	11	5	3	42	83	27	46	4	14	7	10	36	50	18	32	8	8	10	6
—	—	—	—	—	—	—	—	—	—	—	—	—	2	—	1	—	—	—	—
—	—	—	—	1	1	—	—	1	—	—	1	1	—	—	—	—	—	1	—
354	456	34	35	1.712	2.125	815	638	325	336	44	30	1.254	1.271	612	304	233	217	18	7
—	—	—	—	1	—	—	—	—	—	1	—	—	—	—	—	—	—	—	—
—	—	—	—	—	—	—	—	—	—	—	—	—	—	—	—	—	—	—	—
—	1	—	—	1	—	—	—	—	—	—	—	—	—	—	—	—	—	—	—
657	**1.106**	**549**	**558**	**16.727**	**5.113**	**9.338**	**1.925**	**819**	**1.411**	**960**	**416**	**3.490**	**3.857**	**1.333**	**1.247**	**612**	**1.071**	**628**	**252**
—	—	140	312	12.107	409	7.456	179	—	—	418	188	302	229	163	101	—	—	111	97
—	—	*139*	*311*	*8.172*	*399*	*5.161*	*172*	—	—	*403*	*188*	*256*	*220*	*130*	*98*	—	—	*104*	*96*
—	—	*1*	*1*	*3.595*	*9*	*2.066*	*7*	—	—	*13*	—	*42*	*9*	*31*	*3*	—	—	*6*	*1*
—	—	—	—	*340*	*1*	*229*	—	—	—	*2*	—	*4*	—	*2*	—	—	—	*1*	—
560	998	398	226	2.997	4.210	1.357	1.613	471	1.291	501	210	2.888	3.290	1.058	1.059	531	982	494	136
—	1	1	—	65	1	44	1	3	—	3	—	3	2	1	1	1	1	1	—
—	*1*	*1*	—	*13*	*1*	*8*	*1*	*3*	—	*2*	—	*3*	*2*	*1*	*1*	*1*	*1*	*1*	—
2	—	—	—	60	4	39	1	12	1	1	—	9	2	6	—	—	2	3	—
2	—	—	—	*54*	*1*	*37*	*1*	*12*	—	—	—	*4*	*1*	*3*	—	—	*1*	*1*	—
4	8	—	—	400	29	2	9	109	15	3	4	4	24	—	5	3	16	—	2
—	—	—	—	*391*	—	—	—	*104*	—	*1*	—	—	*1*	—	—	—	*1*	—	—
4	*8*	—	—	*8*	*26*	*2*	*9*	*4*	*12*	*2*	*4*	*4*	*22*	—	*4*	*3*	*15*	—	*2*
12	21	7	18	213	134	101	63	57	45	17	8	74	103	28	40	19	33	10	12
—	—	1	—	8	12	2	3	1	5	5	3	5	4	2	—	—	2	3	2
—	—	—	—	2	1	1	—	—	—	—	1	4	—	1	—	—	—	3	—
75	76	2	2	521	309	240	56	101	53	12	2	191	198	74	38	50	33	2	3
—	—	—	—	—	—	—	—	—	—	—	—	—	—	—	—	—	—	—	—
—	2	—	—	196	1	78	—	35	1	—	—	1	4	—	2	—	2	1	—
—	*1*	—	—	*121*	*1*	*53*	—	*35*	*1*	—	—	—	*3*	—	*2*	—	*1*	—	—
4	—	—	—	158	3	18	—	30	—	—	—	9	1	—	1	8	—	—	—
4	—	—	—	*126*	*3*	*10*	—	*30*	—	—	—	*9*	*1*	—	*1*	*8*	—	—	—
—	—	—	—	—	—	—	—	—	—	—	—	—	—	—	—	—	—	—	—
630	**1.162**	**1.049**	**523**	**4.551**	**6.101**	**2.186**	**2.800**	**640**	**1.572**	**1.148**	**510**	**3.636**	**4.337**	**1.666**	**1.854**	**538**	**1.099**	**911**	**322**
—	—	151	101	558	243	304	111	—	—	205	112	240	133	116	64	—	—	114	57
—	—	*147*	*101*	*516*	*238*	*273*	*109*	—	—	*199*	*112*	*228*	*133*	*109*	*64*	—	—	*110*	*57*
—	—	*2*	—	*24*	*3*	*18*	*1*	—	—	*2*	—	*8*	—	*5*	—	—	—	*2*	—
—	—	*2*	—	*18*	*2*	*13*	*1*	—	—	*4*	—	*4*	—	*2*	—	—	—	*2*	—
603	1.114	831	392	3.767	5.369	1.773	2.497	612	1.438	892	346	3.185	3.984	1.450	1.709	490	1.039	759	253
—	—	1	—	2	2	1	—	—	2	—	—	3	4	—	1	2	2	—	1
—	—	*1*	—	—	*2*	—	—	—	*2*	—	—	*3*	*4*	—	*1*	*2*	*2*	—	*1*
—	1	—	—	9	2	6	1	—	—	3	—	6	3	3	1	1	2	2	—
—	—	—	—	*7*	*1*	*5*	*1*	—	—	*2*	—	*3*	*1*	*2*	*1*	—	—	*1*	—
4	2	2	1	4	48	—	13	4	29	—	5	9	41	1	24	4	11	4	6
—	—	—	—	—	—	—	—	—	—	—	—	—	—	—	—	—	—	—	—
4	*2*	*2*	*1*	*3*	*47*	—	*13*	*3*	*28*	—	*5*	*9*	*38*	*1*	*23*	*4*	*9*	*4*	*6*
5	13	57	19	68	218	34	103	6	69	24	36	60	54	32	23	12	24	15	—
—	—	—	—	2	7	—	2	1	4	1	1	4	6	1	1	1	5	2	—
—	—	1	1	6	—	1	—	—	—	5	—	2	1	2	1	—	—	—	—
18	32	6	9	133	209	67	71	17	30	17	10	120	108	59	28	25	15	14	5
—	—	—	—	—	—	—	—	—	—	—	—	1	—	—	—	—	—	1	—
—	—	—	—	1	1	—	1	—	—	1	—	1	1	—	—	1	1	—	—
—	—	—	—	*1*	—	—	—	—	—	*1*	—	*1*	*1*	—	—	*1*	*1*	—	—
—	—	—	—	1	2	—	1	—	—	—	—	5	2	2	2	2	—	—	—
—	—	—	—	*1*	*2*	—	*1*	—	—	—	—	*3*	—	*1*	—	*1*	—	—	—

XV. *(Продолженіе).* Распредѣленіе населенія по родному языку, грамотности и возрастнымъ группамъ.

Участки города. Группы языковъ. / Возрастъ. Грамотность и степень образованія.	40—49 лѣтъ.								50—59 лѣтъ.							
	Всѣхъ.		Въ томъ числѣ: Грамотныхъ по русски.		Грамотныхъ на другихъ языкахъ.		Получившихъ образованіе выше начальнаго.		Всѣхъ.		Въ томъ числѣ: Грамотныхъ по русски.		Грамотныхъ на другихъ языкахъ.		Получившихъ образованіе выше начальнаго.	
	м.	ж.	м.	ж.	м.	ж.	м.	ж.	м.	ж.	м.	ж.	м.	ж.	м.	ж.
1	36	37	38	39	40	41	42	43	44	45	46	47	48	49	50	51
8. Іерусалимскій участокъ	**2.102**	**2.371**	**895**	**858**	**374**	**460**	**359**	**98**	**1.383**	**1.874**	**494**	**603**	**281**	**391**	**205**	**39**
I. Русскіе	80	41	42	29	—	—	35	8	39	25	20	17	—	—	18	2
въ томъ числѣ: великорусскій	*76*	*39*	*38*	*28*	—	—	*35*	*8*	*38*	*23*	*19*	*16*	—	—	*18*	*2*
малорусскій	*3*	*2*	*3*	*1*	—	—	—	—	*1*	*1*	*1*	—	—	—	—	—
бѣлорусскій	*1*	—	*1*	—	—	—	—	—	—	*1*	—	*1*	—	—	—	—
II. Польскій	1.226	1.437	523	635	182	310	303	81	722	1.135	264	478	119	272	182	33
III. Остальные славянскіе (чешскій)	5	2	—	—	3	2	—	—	2	—	—	—	2	—	—	—
IV. Литовско-латышскіе	2	—	1	—	1	—	—	—	1	1	—	—	—	—	1	—
въ томъ числѣ латышскій	—	—	—	—	—	—	—	—	—	—	—	—	—	—	—	—
V. Романскіе	2	8	—	3	—	3	2	1	2	6	—	2	1	3	1	1
въ т. ч. молдаванскій	*1*	—	—	—	—	—	*1*	—	—	—	—	—	—	—	—	—
въ т. ч. французскій	*1*	*8*	—	*3*	—	*3*	*1*	*1*	*2*	*6*	—	*2*	*1*	*3*	*1*	*1*
VI. Нѣмецкій	23	46	8	23	4	10	8	7	16	33	9	20	3	7	2	3
VII. Остальные германскіе	—	—	—	—	—	—	—	—	1	—	—	—	—	—	1	—
VIII. Остальные индо-европейскіе	—	—	—	—	—	—	—	—	—	—	—	—	—	—	—	—
IX. Еврейскій	764	837	321	168	184	135	11	1	600	671	201	85	156	108	—	—
X. Картвельскіе	—	—	—	—	—	—	—	—	—	—	—	—	—	—	—	—
XII. Финскіе	—	—	—	—	—	—	—	—	—	2	—	1	—	1	—	—
Не указавшіе языка	—	—	—	—	—	—	—	—	—	1	—	—	—	—	—	—
9. Лазенковскій участокъ	**2.147**	**2.383**	**683**	**749**	**440**	**641**	**451**	**144**	**1.348**	**1.845**	**380**	**537**	**247**	**466**	**292**	**72**
I. Русскіе	218	141	74	65	—	—	120	52	133	118	37	71	—	—	82	24
въ томъ числѣ: великорусскій	*206*	*138*	*67*	*63*	—	—	*118*	*52*	*127*	*114*	*33*	*68*	—	—	*81*	*24*
малорусскій	*10*	*2*	*7*	*2*	—	—	*1*	—	*6*	*2*	*4*	*2*	—	—	*1*	—
бѣлорусскій	*2*	*1*	—	—	—	—	*1*	—	—	*2*	—	*1*	—	—	—	—
II. Польскій	1.720	1.999	533	619	376	570	313	84	1.063	1.540	301	425	212	415	186	44
III. Остальные славянскіе	6	3	3	3	2	—	1	—	5	1	3	—	1	1	1	—
въ томъ числѣ чешскій	*6*	*3*	*3*	*3*	*2*	—	*1*	—	*5*	*1*	*3*	—	*1*	*1*	*1*	—
IV. Литовско-латышскіе	1	3	1	2	—	—	—	—	—	—	—	—	—	—	—	—
въ томъ числѣ латышскій	*1*	*1*	*1*	*1*	—	—	—	—	—	—	—	—	—	—	—	—
V. Романскіе	9	24	1	7	5	15	3	1	5	9	—	1	5	7	—	—
въ т. ч. молдаванскій	—	—	—	—	—	—	—	—	—	—	—	—	—	—	—	—
въ т. ч. французскій.	*6*	*24*	—	*7*	*4*	*15*	*2*	*1*	*4*	*9*	—	*1*	*4*	*7*	—	—
VI. Нѣмецкій	59	85	19	30	17	30	12	7	51	68	14	27	4	24	18	2
VII. Остальные германскіе	1	2	—	1	—	1	1	—	5	3	—	1	1	1	4	1
VIII. Остальные индо-европейскіе	—	1	—	—	—	1	—	—	—	—	—	—	—	—	—	—
IX. Еврейскій	125	123	49	22	36	23	—	—	82	106	24	12	22	18	—	1
X. Картвельскіе	—	1	—	—	—	1	—	—	1	—	—	—	—	—	1	—
XII. Финскіе	3	1	2	—	—	—	1	—	—	—	—	—	—	—	—	—
въ томъ числѣ эстскій.	*1*	*1*	*1*	—	—	—	—	—	—	—	—	—	—	—	—	—
XIII. Турецко-татарскіе	5	—	1	—	4	—	—	—	3	—	1	—	2	—	—	—
въ томъ числѣ татарскій	*5*	—	*1*	—	*4*	—	—	—	*3*	—	*1*	—	*2*	—	—	—
Не указавшіе языка	—	—	—	—	—	—	—	—	—	—	—	—	—	—	—	—
10. Новосвѣтскій участокъ	**2.277**	**2.640**	**380**	**1.084**	**385**	**720**	**661**	**162**	**1.506**	**2.018**	**507**	**816**	**232**	**551**	**468**	**77**
I. Русскіе	111	81	38	48	—	—	65	21	88	63	25	46	—	—	54	11
въ томъ числѣ: великорусскій	*104*	*80*	*34*	*47*	—	—	*64*	*21*	*86*	*61*	*25*	*44*	—	—	*54*	*11*
малорусскій	*4*	—	*1*	—	—	—	*1*	—	*2*	*1*	—	*1*	—	—	—	—
бѣлорусскій	*3*	*1*	*3*	*1*	—	—	—	—	—	*1*	—	*1*	—	—	—	—
II. Польскій	2.026	2.399	785	985	353	676	565	127	1.326	1.826	454	739	212	511	397	55
III. Остальные славянскіе	6	—	—	—	2	—	1	—	—	—	—	—	—	—	—	—
въ томъ числѣ чешскій	*6*	—	—	—	*2*	—	*1*	—	—	—	—	—	—	—	—	—
IV. Литовско-латышскіе	—	—	—	—	—	—	—	—	2	1	—	—	—	1	2	—
въ томъ числѣ латышскій	—	—	—	—	—	—	—	—	—	—	—	—	—	—	—	—
V. Романскіе	9	28	2	12	3	12	4	4	5	15	1	7	3	6	1	2
въ т. ч. молдаванскій	—	*1*	—	—	—	*1*	—	—	*1*	—	*1*	—	—	—	—	—
въ т. ч. французскій	*8*	*27*	*2*	*12*	*3*	*11*	*3*	*4*	*3*	*15*	—	*7*	*2*	*6*	*1*	*2*
VI. Нѣмецкій	55	50	19	16	11	18	24	10	33	56	10	14	7	24	13	8
VII. Остальн. германскіе.	1	5	1	2	—	3	—	—	—	4	—	—	—	4	—	—
VIII. Остальн. индо-европейскіе	3	—	1	—	1	—	1	—	—	—	—	—	—	—	—	—
IX. Еврейскій	63	77	32	21	15	11	1	—	50	51	17	10	9	4	—	—
X. Картвельскіе	—	—	—	—	—	—	—	—	—	1	—	—	—	—	—	1
XII. Финскіе	1	—	—	—	—	—	—	—	2	—	—	—	1	—	1	—
въ томъ числѣ эстскій	*1*	—	—	—	—	—	—	—	*1*	—	—	—	*1*	—	—	—
XIII. Турецко-татарскіе	2	—	2	—	—	—	—	—	—	1	—	—	—	1	—	—
въ томъ числѣ татарскій	*1*	—	*1*	—	—	—	—	—	—	*1*	—	—	—	*1*	—	—

Участки города. Группы языковъ. / Возрастъ. Грамотность и степень образованія.	60 лѣтъ и выше.								Неизвѣстнаго возраста.								И Т О Г О.							
	Всѣхъ.		Въ томъ числѣ: Грамотныхъ по русски.		Грамотныхъ на другихъ языкахъ.		Получившихъ образованіе выше начальнаго.		Всѣхъ.		Въ томъ числѣ: Грамотныхъ по русски.		Грамотныхъ на др. языкахъ.		Получивш. образованіе выше начальнаго.		Всѣхъ.		Въ томъ числѣ: Грамотныхъ по русски.		Грамотныхъ на другихъ языкахъ.		Получившихъ образованіе выше начальнаго.	
	м.	ж.	м.	ж.	м.	ж.	м.	ж.	м.	ж.	м.	ж.	м.	ж.	м.	ж.	м.	ж.	м.	ж.	м.	ж.	м.	ж.
1	52	53	54	55	56	57	58	59	60	61	62	63	64	65	66	67	68	69	70	71	72	73	74	75
8. Іерусалимскій участокъ	**1.209**	**1.739**	**376**	**507**	**259**	**335**	**168**	**37**	**38**	**43**	**17**	**13**	**2**	**2**	**4**	—	**23.408**	**28.358**	**9.056**	**9.329**	**2.882**	**4.527**	**2.719**	**1.212**
I. Русскіе	34	13	20	6	—	—	11	2	2	—	2	—	—	—	—	—	919	599	523	288	—	—	262	170
въ томъ числѣ: великорусскій	*33*	*13*	*19*	*6*	—	—	*11*	*2*	*2*	—	*2*	—	—	—	—	—	*887*	*594*	*492*	*285*	—	—	*261*	*170*
малорусскій	*1*	—	*1*	—	—	—	—	—	—	—	—	—	—	—	—	—	*31*	*4*	*30*	*2*	—	—	*1*	—
бѣлорусскій	—	—	—	—	—	—	—	—	—	—	—	—	—	—	—	—	*1*	*1*	*1*	*1*	—	—	—	—
II. Польскій	596	1.077	209	424	109	271	151	32	16	14	9	7	1	1	2	—	11.840	15.850	4.832	6.380	1.351	3.065	2.297	923
III. Остальные славянскіе (чешскій)	—	1	—	1	—	—	—	—	—	—	—	—	—	—	—	—	30	12	2	2	13	8	1	—
IV. Литовско-латышскіе	1	—	1	—	—	—	—	—	—	—	—	—	—	—	—	—	18	5	9	2	2	1	4	—
въ томъ числѣ латышскій	*1*	—	*1*	—	—	—	—	—	—	—	—	—	—	—	—	—	*5*	—	*4*	—	—	—	—	—
V. Романскіе	1	7	—	5	—	1	1	1	—	1	—	—	—	—	—	—	10	55	—	18	2	23	6	12
въ т. ч. молдаванскій	—	—	—	—	—	—	—	—	—	—	—	—	—	—	—	—	*3*	—	—	—	—	—	*1*	—
въ т. ч. французскій	*1*	*7*	—	*5*	—	*1*	*1*	*1*	—	*1*	—	—	—	—	—	—	*7*	*55*	—	*18*	*2*	*23*	*5*	*12*
VI. Нѣмецкій	30	30	17	12	6	6	4	2	—	—	—	—	—	—	—	—	230	332	118	185	30	56	36	31
VII. Остальные германскіе	1	—	1	—	—	—	—	—	—	—	—	—	—	—	—	—	2	2	1	1	—	—	1	—
VIII. Остальные индо-европейскіе	1	—	—	—	1	—	—	—	—	—	—	—	—	—	—	—	3	1	—	—	2	—	1	1
IX. Еврейскій	545	611	128	59	143	57	1	—	20	28	6	6	1	1	2	—	10.354	11.498	3.571	2.452	1.482	1.372	110	75
X. Картвельскіе	—	—	—	—	—	—	—	—	—	—	—	—	—	—	—	—	1	—	—	—	—	—	1	—
XII. Финскіе	—	—	—	—	—	—	—	—	—	—	—	—	—	—	—	—	—	2	—	1	—	1	—	—
Не указавшіе языка	—	—	—	—	—	—	—	—	—	—	—	—	—	—	—	—	1	2	—	—	—	1	—	—
9. Лазенковскій участокъ	**1.093**	**1.725**	**291**	**440**	**213**	**513**	**247**	**31**	**25**	**27**	**11**	**10**	**1**	**4**	**2**	—	**33.518**	**24.369**	**14.482**	**7.224**	**3.235**	**5.475**	**3.155**	**1.493**
I. Русскіе	67	51	26	35	—	—	31	7	15	4	7	3	—	—	—	—	13.590	1.808	8.081	669	—	—	907	689
въ томъ числѣ: великорусскій	*62*	*50*	*24*	*35*	—	—	*29*	*7*	*12*	*4*	*7*	*3*	—	—	—	—	*9.567*	*1.757*	*5.736*	*650*	—	—	*879*	*687*
малорусскій	*5*	*1*	*2*	—	—	—	*2*	—	*3*	—	—	—	—	—	—	—	*3.676*	*47*	*2.114*	*18*	—	—	*24*	*2*
бѣлорусскій	—	—	—	—	—	—	—	—	—	—	—	—	—	—	—	—	*347*	*4*	*231*	*1*	—	—	*4*	—
II. Польскій	893	1.502	241	375	172	476	197	24	7	21	4	6	—	3	2	—	16.448	19.976	5.385	6.008	2.548	4.978	2.112	735
III. Остальные славянскіе	1	—	—	—	—	—	1	—	—	—	—	—	—	—	—	—	86	9	53	5	8	3	8	—
въ томъ числѣ чешскій	*1*	—	—	—	—	—	*1*	—	—	—	—	—	—	—	—	—	*34*	*9*	*17*	*5*	*8*	*3*	*7*	—
IV. Литовско-латышскіе	1	—	—	—	—	—	—	—	—	—	—	—	—	—	—	—	73	10	46	4	14	3	4	—
въ томъ числѣ латышскій	*1*	—	—	—	—	—	—	—	—	—	—	—	—	—	—	—	*62*	*4*	*41*	*3*	*14*	*1*	*1*	—
V. Романскіе	3	8	—	2	2	6	1	—	—	—	—	—	—	—	—	—	432	113	6	28	128	67	7	7
въ т. ч. молдаванскій	—	*1*	—	*1*	—	—	—	—	—	—	—	—	—	—	—	—	*392*	*2*	—	*1*	*104*	*1*	*1*	—
въ т. ч. французскій.	*3*	*6*	—	—	*2*	*6*	*1*	—	—	—	—	—	—	—	—	—	*34*	*105*	*4*	*24*	*21*	*63*	*5*	*7*
VI. Нѣмецкій	39	57	8	20	14	20	12	—	—	—	—	—	—	—	—	—	582	647	216	236	129	178	76	47
VII. Остальные германскіе	4	1	—	—	1	1	3	—	—	—	—	—	—	—	—	—	24	27	4	7	3	10	17	6
VIII. Остальные индо-европейскіе	—	—	—	—	—	—	—	—	—	—	—	—	—	—	—	—	6	2	2	—	—	1	3	1
IX. Еврейскій	85	106	16	8	24	10	2	—	1	2	—	1	1	1	—	—	1.893	1.762	589	264	322	229	18	8
X. Картвельскіе	—	—	—	—	—	—	—	—	—	—	—	—	—	—	—	—	1	1	—	—	—	1	1	—
XII. Финскіе	—	—	—	—	—	—	—	—	—	—	—	—	—	—	—	—	200	8	80	2	35	5	2	—
въ томъ числѣ эстскій.	—	—	—	—	—	—	—	—	—	—	—	—	—	—	—	—	*122*	*6*	*54*	*2*	*35*	*3*	—	—
XIII. Турецко-татарскіе	—	—	—	—	—	—	—	—	—	—	—	—	—	—	—	—	181	6	20	1	48	—	—	—
въ томъ числѣ татарскій	—	—	—	—	—	—	—	—	—	—	—	—	—	—	—	—	*149*	*6*	*12*	*1*	*48*	—	—	—
Не указавшіе языка	—	—	—	—	—	—	—	—	2	—	—	—	—	—	—	—	2	—	—	—	—	—	—	—
10. Новосвѣтскій участокъ	**1.319**	**2.034**	**417**	**743**	**239**	**621**	**368**	**39**	**20**	**23**	**10**	**11**	**4**	**5**	—	**1**	**21.823**	**26.419**	**8.583**	**10.454**	**2.925**	**6.051**	**4.634**	**1.645**
I. Русскіе	58	26	26	15	—	—	26	5	—	1	—	1	—	—	—	—	1.437	907	615	391	—	—	619	309
въ томъ числѣ: великорусскій	*58*	*26*	*26*	*15*	—	—	*26*	*5*	—	*1*	—	*1*	—	—	—	—	*1.364*	*896*	*572*	*384*	—	—	*604*	*309*
малорусскій	—	—	—	—	—	—	—	—	—	—	—	—	—	—	—	—	*45*	*6*	*24*	*3*	—	—	*7*	—
бѣлорусскій	—	—	—	—	—	—	—	—	—	—	—	—	—	—	—	—	*28*	*5*	*19*	*4*	—	—	*8*	—
II. Польскій	1.164	1.927	359	716	213	602	325	30	20	20	10	9	4	5	—	1	19.013	23.797	7.468	9.509	2.736	5.686	3.794	1.213
III. Остальные славянскіе	—	—	—	—	—	—	—	—	—	—	—	—	—	—	—	—	16	6	1	1	4	4	2	1
въ томъ числѣ чешскій	—	—	—	—	—	—	—	—	—	—	—	—	—	—	—	—	*14*	*6*	—	*1*	*4*	*4*	*2*	*1*
IV. Литовско-латышскіе	—	—	—	—	—	—	—	—	—	—	—	—	—	—	—	—	18	7	9	2	1	4	7	—
въ томъ числѣ латышскій	—	—	—	—	—	—	—	—	—	—	—	—	—	—	—	—	*10*	*2*	*7*	*2*	—	—	*3*	—
V. Романскіе	4	12	—	3	1	8	3	1	—	—	—	—	—	—	—	—	46	156	9	65	20	69	14	19
въ т. ч. молдаванскій	—	—	—	—	—	—	—	—	—	—	—	—	—	—	—	—	*1*	*1*	*1*	—	—	*1*	—	—
въ т. ч. французскій	*4*	*12*	—	*3*	*1*	*8*	*3*	*1*	—	—	—	—	—	—	—	—	*42*	*151*	*8*	*64*	*18*	*65*	*13*	*19*
VI. Нѣмецкій	47	2	15	—	14	—	11	2	—	1	—	1	—	—	—	—	406	515	150	220	55	152	144	75
VII. Остальн. германскіе.	1	5	—	2	1	2	—	1	—	—	—	—	—	—	—	—	9	29	2	7	3	19	3	2
VIII. Остальн. индо-европейскіе	—	—	—	—	—	—	—	—	—	—	—	—	—	—	—	—	13	4	5	2	1	—	7	1
IX. Еврейскій	42	61	15	7	10	9	2	—	—	1	—	—	—	—	—	—	845	988	318	252	101	115	40	24
X. Картвельскіе	—	—	—	—	—	—	—	—	—	—	—	—	—	—	—	—	1	1	—	—	—	—	1	1
XII. Финскіе	2	—	1	—	—	—	1	—	—	—	—	—	—	—	—	—	7	2	1	1	2	1	3	—
въ томъ числѣ эстскій	—	—	—	—	—	—	—	—	—	—	—	—	—	—	—	—	*4*	*1*	—	—	*2*	*1*	*1*	—
XIII. Турецко-татарскіе	1	1	1	—	—	—	—	—	—	—	—	—	—	—	—	—	12	7	5	4	2	1	—	—
въ томъ числѣ татарскій	*1*	—	*1*	—	—	—	—	—	—	—	—	—	—	—	—	—	*8*	*4*	*3*	*2*	*1*	*1*	—	—

XV. *(Продолженіе).* Распредѣленіе населенія по родному языку, грамотности и возрастнымъ группамъ.

Возрастъ. Грамотность и степень образованія. / Участки города. Группы языковъ.	Дѣти моложе 1 года.		1—9 лѣтъ.								10—			
					Въ томъ числѣ:								Въ	
	Всѣхъ.		Всѣхъ.		Грамотныхъ по русски.		Грамотныхъ на др. языкахъ.		Получившихъ образованіе выше начальнаго.		Всѣхъ.		Грамотныхъ по русски.	
	м.	ж.	м.	ж.	м.	ж.	м.	ж.	м.	ж.	м.	ж.	м.	ж.
1	2	3	4	5	6	7	8	9	10	11	12	13	14	15
11. Мокотовскій участокъ	**565**	**555**	**3.826**	**3.787**	**595**	**520**	**213**	**212**	**51**	**48**	**3.817**	**5.219**	**2.029**	**2.382**
I. Русскіе	58	73	409	396	106	115	—	—	16	12	295	423	107	152
въ томъ числѣ: великорусскій	*58*	*73*	*404*	*383*	*104*	*112*	—	—	*16*	*12*	*289*	*415*	*103*	*148*
малорусскій	—	—	*4*	*10*	*1*	*1*	—	—	—	—	*3*	*5*	*2*	*1*
бѣлорусскій	—	—	*1*	*3*	*1*	*2*	—	—	—	—	*3*	*3*	*2*	*3*
II. Польскій	457	442	3.095	3.101	458	377	191	197	33	32	3.196	4.363	1.771	2.074
III. Остальные славянскіе	—	1	1	3	1	1	—	—	—	—	2	1	1	—
въ томъ числѣ чешскій	—	*1*	*1*	*3*	*1*	*1*	—	—	—	—	*2*	*1*	*1*	—
IV. Литовско-латышскіе	—	—	—	—	—	—	—	—	—	—	1	1	1	—
въ томъ числѣ латышскій	—	—	—	—	—	—	—	—	—	—	—	—	—	—
V. Романскіе	—	—	3	2	—	—	2	—	—	—	1	11	—	3
въ т. ч. молдаванскій	—	—	—	—	—	—	—	—	—	—	—	—	—	—
въ т. ч. французскій	—	—	*3*	*2*	—	—	*2*	—	—	—	*1*	*11*	—	*3*
VI. Нѣмецкій	5	3	55	51	12	7	3	2	1	2	75	95	45	51
VII. Остальные германскіе	—	—	2	—	—	—	—	—	—	—	1	4	1	3
VIII. Ост. индо-европ. (армянскій).	—	—	—	1	—	—	—	—	—	—	—	—	—	—
IX. Еврейскій	45	36	260	233	17	20	17	13	1	2	245	320	102	99
X. Картвельскіе	—	—	—	—	—	—	—	—	—	—	—	—	—	—
XI. Кавказскихъ горцевъ	—	—	1	—	1	—	—	—	—	—	—	—	—	—
XII. Финскіе	—	—	—	—	—	—	—	—	—	—	1	1	1	—
въ томъ числѣ эстскій	—	—	—	—	—	—	—	—	—	—	*1*	—	*1*	—
XIII. Турецко-татарскіе	—	—	—	—	—	—	—	—	—	—	—	—	—	—
въ томъ числѣ татарскій	—	—	—	—	—	—	—	—	—	—	—	—	—	—
Не указавшіе языка	—	—	—	—	—	—	—	—	—	—	—	—	—	—
12. Прагскій участокъ	**905**	**941**	**6.185**	**6.166**	**512**	**446**	**211**	**168**	**9**	**4**	**4.922**	**5.257**	**2.252**	**2.071**
I. Русскіе	84	64	379	382	78	43	—	—	1	3	249	277	158	151
въ томъ числѣ: великорусскій	*82*	*58*	*365*	*370*	*76*	*43*	—	—	*1*	*3*	*245*	*272*	*155*	*147*
малорусскій	*2*	*3*	*8*	*3*	—	—	—	—	—	—	*1*	*3*	*1*	*2*
бѣлорусскій	—	*3*	*6*	*9*	*2*	—	—	—	—	—	*3*	*2*	*2*	*2*
II. Польскій	569	579	3.688	3.800	314	286	110	122	8	1	2.988	2.977	1.561	1.519
III. Остальные славянскіе	—	—	1	1	—	—	—	—	—	—	1	—	—	—
въ томъ числѣ чешскій	—	—	*1*	*1*	—	—	—	—	—	—	*1*	—	—	—
IV. Литовско-латышскіе	—	—	2	—	1	—	—	—	—	—	—	—	—	—
въ томъ числѣ латышскій	—	—	*2*	—	*1*	—	—	—	—	—	—	—	—	—
V. Романскіе	—	—	2	1	—	—	1	—	—	—	—	2	—	1
въ т. ч. молдаванскій	—	—	—	—	—	—	—	—	—	—	—	—	—	—
въ т. ч. французскій	—	—	*2*	*1*	—	—	*1*	—	—	—	—	*2*	—	*1*
VI. Нѣмецкій	12	11	68	64	16	8	6	1	—	—	57	76	34	40
VII. Остальные германскіе	—	—	—	—	—	—	—	—	—	—	—	—	—	—
VIII. Остальные индо-европейскіе	—	—	—	—	—	—	—	—	—	—	—	—	—	—
IX. Еврейскій	240	287	2.044	1.918	102	109	94	45	—	—	1.606	1.925	499	360
XII. Финскіе	—	—	1	—	1	—	—	—	—	—	—	—	—	—
въ томъ числѣ эстскій	—	—	—	—	—	—	—	—	—	—	—	—	—	—
XIII. Турецко-татарскіе	—	—	—	—	—	—	—	—	—	—	21	—	—	—
въ томъ числѣ татарскій	—	—	—	—	—	—	—	—	—	—	*15*	—	—	—
Не указавшіе языка	—	—	—	—	—	—	—	—	—	—	—	—	—	—

19 лѣтъ.				20—29 лѣтъ.								30—39 лѣтъ.							
томъ числѣ:						Въ томъ числѣ:								Въ томъ числѣ:					
Грамотныхъ на другихъ языкахъ.		Получившихъ образованіе выше начальнаго.		Всѣхъ.		Грамотныхъ по русски.		Грамотныхъ на другихъ языкахъ.		Получившихъ образованіе выше начальнаго.		Всѣхъ.		Грамотныхъ по русски.		Грамотныхъ на другихъ языкахъ.		Получившихъ образованіе выше начальнаго.	
м.	ж.	м.	ж	м.	ж.	м.	ж.	м.	ж.	м.	ж.	м.	ж.	м.	ж.	м.	ж.	м.	ж.
16	17	18	19	20	21	22	23	24	25	26	27	28	29	30	31	32	33	34	35
371	**1.178**	**1.004**	**889**	**7.557**	**6.449**	**4.212**	**2.521**	**445**	**1.686**	**1.320**	**931**	**3.649**	**4.433**	**1.563**	**1.594**	**404**	**1.071**	**1.125**	**572**
—	—	184	256	3.480	563	2.122	204	—	—	415	311	506	363	160	137	—	—	336	185
—	—	*183*	*254*	*2.875*	*553*	*1.788*	*200*	—	—	*404*	*310*	*480*	*352*	*148*	*134*	—	—	*323*	*181*
—	—	—	*2*	*554*	*6*	*303*	*2*	—	—	*9*	*1*	*21*	*8*	*9*	*2*	—	—	*11*	*3*
—	—	*1*	—	*51*	*4*	*31*	*2*	—	—	*2*	—	*5*	*3*	*3*	*1*	—	—	*2*	*1*
305	1.081	784	592	3.220	5.465	1.560	2.158	355	1.570	862	568	2.952	3.781	1.318	1.360	369	996	748	352
—	—	1	1	4	2	2	1	1	—	1	1	7	4	4	3	—	—	3	1
—	—	*1*	*1*	*2*	*2*	—	*1*	*1*	—	*1*	*1*	*6*	*3*	*4*	*3*	—	—	*2*	—
—	—	—	—	138	2	129	—	1	2	2	—	3	4	2	1	—	2	1	—
—	—	—	—	*136*	*1*	*128*	—	*1*	*1*	*1*	—	*1*	*2*	*1*	*1*	—	*1*	—	—
—	5	1	3	34	46	9	20	1	18	1	8	3	19	2	11	—	5	1	3
—	—	—	—	*33*	—	*9*	—	*1*	—	—	—	—	—	—	—	—	—	—	—
—	*5*	*1*	*3*	*1*	*46*	—	*20*	—	*18*	*1*	*8*	*3*	*19*	*2*	*11*	—	*5*	*1*	*3*
5	19	23	20	82	147	44	67	14	46	23	28	56	104	21	41	5	32	27	22
—	1	—	—	2	2	—	—	1	1	1	1	3	4	1	1	—	1	2	2
—	—	—	—	3	—	2	—	—	—	1	—	3	2	1	1	—	—	2	—
61	71	11	17	325	219	196	69	51	49	12	13	115	149	54	38	30	33	4	7
—	—	—	—	—	—	—	—	—	—	—	—	1	—	—	—	—	—	1	—
—	—	—	—	—	—	—	—	—	—	—	—	—	1	—	—	—	—	—	—
—	1	—	—	122	3	105	2	5	—	1	1	—	2	—	—	—	2	—	—
—	—	—	—	*115*	—	*103*	—	*5*	—	—	—	—	—	—	—	—	—	—	—
—	—	—	—	145	—	43	—	16	—	1	—	—	—	—	—	—	—	—	—
—	—	—	—	*108*	—	*30*	—	*16*	—	—	—	—	—	—	—	—	—	—	—
—	—	—	—	2	—	—	—	—	—	—	—	—	—	—	—	—	—	—	—
624	**768**	**268**	**146**	**8.492**	**4.543**	**4.690**	**1.561**	**760**	**776**	**292**	**165**	**4.410**	**4.154**	**2.106**	**1.136**	**583**	**744**	**272**	**98**
—	—	71	81	3.916	363	2.536	183	—	—	135	80	504	223	356	112	—	—	109	44
—	—	*71*	*81*	*3.168*	*353*	*2.093*	*177*	—	—	*134*	*80*	*472*	*212*	*332*	*107*	—	—	*103*	*43*
—	—	—	—	*659*	*5*	*378*	*4*	—	—	*1*	—	*20*	*5*	*15*	*3*	—	—	*3*	—
—	—	—	—	*89*	*5*	*65*	*2*	—	—	—	—	*12*	*6*	*9*	*2*	—	—	*3*	*1*
360	547	176	56	2.670	2.777	1.393	1.093	346	610	140	70	2.826	2.751	1.362	749	374	612	151	46
—	—	—	—	16	1	5	1	1	—	—	—	9	1	1	—	2	1	1	—
—	—	—	—	*4*	*1*	*3*	*1*	*1*	—	—	—	*8*	*1*	*1*	—	*2*	*1*	—	—
—	—	—	—	93	1	50	1	38	—	—	—	8	—	7	—	—	—	1	—
—	—	—	—	88	—	*47*	—	*38*	—	—	—	*7*	—	*6*	—	—	—	*1*	—
—	1	—	—	60	7	10	3	1	3	1	1	4	2	1	1	3	1	—	—
—	—	—	—	*57*	—	*9*	—	—	—	—	—	—	—	—	—	—	—	—	—
—	*1*	—	—	*3*	*7*	*1*	*3*	*1*	*3*	*1*	*1*	*4*	*2*	*1*	*1*	*3*	*1*	—	—
8	20	6	3	67	68	34	30	11	17	8	7	64	71	34	29	15	19	5	2
—	—	—	—	2	—	—	—	1	—	—	—	1	1	—	—	—	—	—	—
—	—	—	—	—	—	—	—	—	—	—	—	1	—	—	—	—	—	1	—
256	200	15	6	1.293	1.324	540	248	244	146	8	7	986	1.105	345	245	189	111	4	6
—	—	—	—	259	2	92	2	103	—	—	—	—	—	—	—	—	—	—	—
—	—	—	—	*193*	—	*74*	—	*103*	—	—	—	—	—	—	—	—	—	—	—
—	—	—	—	116	—	30	—	15	—	—	—	7	—	—	—	—	—	—	—
—	—	—	—	*94*	—	*26*	—	*15*	—	—	—	*4*	—	—	—	—	—	—	—
—	—	—	—	—	—	—	—	—	—	—	—	—	—	—	—	—	—	—	—

XV. *(Продолженіе).* Распредѣленіе населенія по родному языку, грамотности и возрастнымъ группамъ.

Возрастъ. Грамотность и степень образованія. / Участки города. Группы языковъ.	40—49 лѣтъ.								50—59 лѣтъ.							
	Всѣхъ.		Въ томъ числѣ: Грамотныхъ по русски.		Грамотныхъ на другихъ языкахъ.		Получившихъ образованіе выше начальнаго.		Всѣхъ.		Въ томъ числѣ: Грамотныхъ по русски.		Грамотныхъ на другихъ языкахъ.		Получившихъ образованіе выше начальнаго.	
	м.	ж.	м.	ж.	м.	ж.	м.	ж.	м.	ж.	м.	ж.	м.	ж.	м.	ж.
1	36	37	38	39	40	41	42	43	44	45	46	47	48	49	50	51
11. Мокотовскій участокъ	**2.185**	**2.565**	**796**	**925**	**267**	**684**	**793**	**304**	**1.280**	**1.962**	**414**	**681**	**170**	**535**	**460**	**174**
I. Русскіе	279	195	55	79	—	—	215	92	142	139	31	73	—	—	105	45
въ томъ числѣ: великорусскій	*269*	*192*	*51*	*78*	—	—	*209*	*91*	*139*	*137*	*30*	*72*	—	—	*104*	*45*
малорусскій	*8*	*3*	*2*	*1*	—	—	*6*	*1*	*3*	*2*	*1*	*1*	—	—	*1*	—
бѣлорусскій	*2*	—	*2*	—	—	—	—	—	—	—	—	—	—	—	—	—
II. Польскій	1.737	2.189	676	779	224	623	538	197	1.054	1.696	352	568	148	500	339	113
III. Остальные славянскіе	4	1	1	—	1	—	2	1	4	1	3	—	1	1	—	—
въ томъ числѣ чешскій	*3*	*1*	*1*	—	*1*	—	*1*	*1*	*4*	*1*	*3*	—	*1*	*1*	—	—
IV. Литовско-латышскіе	2	—	1	—	—	—	1	—	1	—	—	—	—	—	1	—
въ томъ числѣ латышскій	—	—	—	—	—	—	—	—	—	—	—	—	—	—	—	—
V. Романскіе	2	16	—	11	—	5	2	—	4	11	3	5	—	2	1	4
въ томъ числѣ: молдаванскій	—	—	—	—	—	—	—	—	—	—	—	—	—	—	—	—
французскій	*1*	*16*	—	*11*	—	*5*	*1*	—	*4*	*11*	*3*	*5*	—	*2*	*1*	*4*
VI. Нѣмецкій	62	85	22	37	15	31	21	12	35	64	10	26	8	19	13	10
VII. Остальн. германскіе	4	4	—	1	2	3	2	—	1	5	1	4	—	—	—	1
VIII. Остальн. индо-европ.	2	—	—	—	—	—	2	—	—	—	—	—	—	—	—	—
IX. Еврейскій	92	75	41	18	25	22	9	2	39	46	14	5	13	13	1	1
X. Картвельскіе	—	—	—	—	—	—	—	—	—	—	—	—	—	—	—	—
XI. Кавказскихъ горцевъ	1	—	—	—	—	—	1	—	—	—	—	—	—	—	—	—
XII. Финскіе	—	—	—	—	—	—	—	—	—	—	—	—	—	—	—	—
въ томъ числѣ эстскій	—	—	—	—	—	—	—	—	—	—	—	—	—	—	—	—
XIII. Турецко-татарскіе	—	—	—	—	—	—	—	—	—	—	—	—	—	—	—	—
въ томъ числѣ татарскій	—	—	—	—	—	—	—	—	—	—	—	—	—	—	—	—
Не указавшіе языка	—	—	—	—	—	—	—	—	—	—	—	—	—	—	—	—
12. Прагскій участокъ	**2.551**	**2.294**	**1.105**	**509**	**388**	**381**	**225**	**52**	**1.600**	**1.836**	**548**	**347**	**228**	**291**	**108**	**22**
I. Русскіе	202	107	102	50	—	—	73	26	110	59	52	31	—	—	34	2
въ томъ числѣ: великорусскій	*195*	*106*	*98*	*50*	—	—	*72*	*26*	*107*	*59*	*51*	*31*	—	—	*34*	*2*
малорусскій	*4*	*1*	*3*	—	—	—	—	—	*3*	—	*1*	—	—	—	—	—
бѣлорусскій	*3*	—	*1*	—	—	—	*1*	—	—	—	—	—	—	—	—	—
II. Польскій	1.710	1.558	776	390	250	307	135	23	1.067	1.269	386	274	149	254	70	19
III. Остальные славянскіе	3	—	2	—	—	—	1	—	—	—	—	—	—	—	—	—
въ томъ числѣ чешскій	*2*	—	*2*	—	—	—	—	—	—	—	—	—	—	—	—	—
IV. Литовско-латышскіе	1	—	1	—	—	—	—	—	—	—	—	—	—	—	—	—
въ томъ числѣ латышскій	—	—	—	—	—	—	—	—	—	—	—	—	—	—	—	—
V. Романскіе	3	3	2	2	1	1	—	—	1	—	1	—	—	—	—	—
въ томъ числѣ: молдаванскій	—	—	—	—	—	—	—	—	—	—	—	—	—	—	—	—
французскій	*3*	*3*	*2*	*2*	*1*	*1*	—	—	*1*	—	*1*	—	—	—	—	—
VI. Нѣмецкій	52	44	23	18	17	15	9	1	34	41	17	17	7	9	4	1
VII. Остальн. германскіе	—	—	—	—	—	—	—	—	—	—	—	—	—	—	—	—
VIII. Ост. индо-европ. (армянскій)	—	—	—	—	—	—	—	—	—	—	—	—	—	—	—	—
IX. Еврейскій	576	582	199	49	120	58	7	2	386	467	92	25	72	28	—	—
XII. Финскіе	—	—	—	—	—	—	—	—	—	—	—	—	—	—	—	—
въ томъ числѣ эстскій	—	—	—	—	—	—	—	—	—	—	—	—	—	—	—	—
XIII. Турецко-татарскіе	4	—	—	—	—	—	—	—	2	—	—	—	—	—	—	—
въ томъ числѣ татарскій	*1*	—	—	—	—	—	—	—	*1*	—	—	—	—	—	—	—
Не указавшіе языка	—	—	—	—	—	—	—	—	—	—	—	—	—	—	—	—

60 лѣтъ и болѣе.								Неизвѣстнаго возраста.								В С Ѣ Х Ъ.							
Всѣхъ.		Въ томъ числѣ: Грамотныхъ по русски.		Грамотныхъ на другихъ языкахъ.		Получившихъ образованіе выше начальнаго.		Всѣхъ.		Въ томъ числѣ: Грамотныхъ по русски.		Грамотн. на др. языкахъ.		Получивш. образованіе выше начальнаго		Всѣхъ.		Въ томъ числѣ: Грамотныхъ по русски.		Грамотныхъ на другихъ языкахъ.		Получившихъ образованіе выше начальнаго.	
м.	ж.	м.	ж.	м.	ж.	м.	ж.	м.	ж.	м.	ж.	м.	ж.	м.	ж.	м.	ж.	м.	ж.	м.	ж.	м.	ж.
52	53	54	55	56	57	58	59	60	61	62	63	64	65	66	67	68	69	70	71	72	73	74	75
1.080	**1.832**	**319**	**612**	**153**	**574**	**414**	**117**	**9**	**19**	—	**4**	**2**	**8**	**4**	—	**23.968**	**26.821**	**9.928**	**9.239**	**2.025**	**5.948**	**5.171**	**3.035**
101	85	36	53	—	—	65	23	1	1	—	1	—	—	1	—	5.271	2.238	2.617	814	—	—	1.337	924
101	*83*	*36*	*51*	—	—	*65*	*23*	*1*	*1*	—	*1*	—	—	*1*	—	*4.616*	*2.189*	*2.260*	*796*	—	—	*1.305*	*916*
—	*2*	—	*2*	—	—	—	—	—	—	—	—	—	—	—	—	*593*	*36*	*318*	*10*	—	—	*27*	*7*
—	—	—	—	—	—	—	—	—	—	—	—	—	—	—	—	*62*	*13*	*39*	*8*	—	—	*5*	*1*
907	1.630	261	524	127	535	334	81	6	17	—	3	1	8	2	—	16.624	22.684	6.396	7.843	1.720	5.510	3.640	1.935
—	1	—	1	—	—	—	—	—	—	—	—	—	—	—	—	22	14	12	6	3	1	7	4
—	*1*	—	*1*	—	—	—	—	—	—	—	—	—	—	—	—	*18*	*13*	*10*	*6*	*3*	*1*	*5*	*3*
1	—	—	—	—	—	1	—	—	—	—	—	—	—	—	—	146	7	133	1	1	4	6	—
—	—	—	—	—	—	—	—	—	—	—	—	—	—	—	—	*137*	*3*	*129*	*1*	*1*	*2*	*1*	—
2	9	1	5	—	4	1	—	—	—	—	—	—	—	—	—	49	114	15	55	3	39	7	18
—	—	—	—	—	—	—	—	—	—	—	—	—	—	—	—	*33*	—	*9*	—	*1*	—	—	—
1	*9*	*1*	*5*	—	*4*	—	—	—	—	—	—	—	—	—	—	*14*	*114*	*6*	*55*	*2*	*39*	*5*	*18*
35	70	13	25	10	31	11	10	1	—	—	—	—	—	1	—	406	619	167	254	60	180	120	104
1	2	—	—	—	—	1	2	—	—	—	—	—	—	—	—	14	21	3	9	3	6	6	6
—	1	—	1	—	—	—	—	—	—	—	—	—	—	—	—	8	4	3	2	—	—	5	—
33	33	8	3	16	4	1	—	1	1	—	—	1	—	—	—	1.155	1.112	432	252	214	205	39	42
—	1	—	—	—	—	—	1	—	—	—	—	—	—	—	—	1	1	—	—	—	—	1	1
—	—	—	—	—	—	—	—	—	—	—	—	—	—	—	—	2	1	1	1	—	—	1	—
—	—	—	—	—	—	—	—	—	—	—	—	—	—	—	—	123	6	106	2	5	3	1	1
—	—	—	—	—	—	—	—	—	—	—	—	—	—	—	—	*116*	—	*104*	—	*5*	—	—	—
—	—	—	—	—	—	—	—	—	—	—	—	—	—	—	—	145	—	43	—	16	—	1	—
—	—	—	—	—	—	—	—	—	—	—	—	—	—	—	—	*108*	—	*30*	—	*16*	—	—	—
—	—	—	—	—	—	—	—	—	—	—	—	—	—	—	—	2	—	—	—	—	—	—	—
1.226	**1.591**	**349**	**282**	**194**	**231**	**66**	**11**	**21**	**19**	**5**	**7**	**2**	**1**	**3**	**1**	**30.312**	**26.801**	**11.567**	**6.359**	**2.990**	**3.360**	**1.243**	**499**
83	56	44	30	—	—	11	1	7	1	3	—	—	—	1	1	5.534	1.532	3.329	600	—	—	435	238
82	*55*	*43*	*30*	—	—	*11*	*1*	*7*	*1*	*3*	—	—	—	*1*	*1*	*4.723*	*1.486*	*2.851*	*585*	—	—	*427*	*237*
1	*1*	*1*	—	—	—	—	—	—	—	—	—	—	—	—	—	*698*	*21*	*399*	*9*	—	—	*4*	—
—	—	—	—	—	—	—	—	—	—	—	—	—	—	—	—	*113*	*25*	*79*	*6*	—	—	*4*	*1*
792	1.158	253	227	123	204	53	7	12	13	2	5	2	1	2	—	16.322	16.882	6.047	4.543	1.714	2.657	735	222
1	—	—	—	—	—	—	—	—	—	—	—	—	—	—	—	31	3	8	1	3	1	2	—
1	—	—	—	—	—	—	—	—	—	—	—	—	—	—	—	*17*	*3*	*6*	*1*	*3*	*1*	—	—
—	—	—	—	—	—	—	—	—	—	—	—	—	—	—	—	104	1	59	1	38	—	1	—
—	—	—	—	—	—	—	—	—	—	—	—	—	—	—	—	*97*	—	*54*	—	*38*	—	*1*	—
—	1	—	1	—	—	—	—	1	—	—	—	—	—	—	—	71	16	14	8	6	6	1	1
—	—	—	—	—	—	—	—	*1*	—	—	—	—	—	—	—	*58*	—	*9*	—	—	—	—	—
—	*1*	—	*1*	—	—	—	—	—	—	—	—	—	—	—	—	*13*	*16*	*5*	*8*	*6*	*6*	*1*	*1*
45	41	18	15	9	12	2	3	—	1	—	1	—	—	—	—	399	417	176	158	73	93	34	17
—	—	—	—	—	—	—	—	—	—	—	—	—	—	—	—	3	1	—	—	1	—	—	—
—	—	—	—	—	—	—	—	—	—	—	—	—	—	—	—	1	—	—	—	—	—	1	—
305	334	34	9	62	15	—	—	1	4	—	1	—	—	—	—	7.437	7.946	1.811	1.046	1.037	603	34	21
—	—	—	—	—	—	—	—	—	—	—	—	—	—	—	—	260	2	93	2	103	—	—	—
—	—	—	—	—	—	—	—	—	—	—	—	—	—	—	—	*193*	—	*74*	—	*103*	—	—	—
—	—	—	—	—	—	—	—	—	—	—	—	—	—	—	—	150	—	30	—	15	—	—	—
—	—	—	—	—	—	—	—	—	—	—	—	—	—	—	—	*115*	—	*26*	—	*15*	—	—	—
—	1	—	—	—	—	—	—	—	—	—	—	—	—	—	—	—	1	—	—	—	—	—	—

XVI. Распредѣленіе населенія по семей

Участки города. / Семейное состояніе. / Группы языковъ.	г. Варшава.									
	Холостыхъ и дѣвицъ.		Состоящихъ въ бракѣ.		Вдовыхъ.		Разведенныхъ.		Не указавшихъ семейнаго состоянія.	
	м.	ж.	м.	ж.	м.	ж.	м.	ж.	м.	ж.
1	2	3	4	5	6	7	8	9	10	11
I. Русскіе	29.427	7.643	16.861	4.197	550	963	28	34	43	17
въ томъ числѣ: великорусскій	*23.046*	*7.500*	*13.816*	*4.101*	*473*	*946*	*26*	*33*	*39*	*17*
малорусскій	*5.623*	*104*	*2.854*	*73*	*68*	*13*	*2*	*1*	*4*	—
бѣлорусскій	*758*	*39*	*191*	*23*	*9*	*4*	—	—	—	—
II. Польскій	117.839	126.955	72.910	74.719	4.288	23.364	273	676	229	316
III. Остальные славянскіе	332	65	271	59	6	11	—	—	6	—
въ томъ числѣ чешскій	*230*	*64*	*174*	*52*	*6*	*11*	—	—	*6*	—
IV. Литовско-латышскіе	576	47	115	19	5	4	—	—	—	—
въ томъ числѣ латышскій	*519*	*15*	*83*	*6*	*1*	—	—	—	—	—
V. Романскіе	1.096	432	317	123	13	79	2	6	3	2
въ т. ч.: молдаванскій	*1.001*	*1*	*215*	*3*	*3*	*1*	—	—	*1*	—
французскій	*86*	*418*	*78*	*111*	*10*	*76*	*2*	*6*	—	*2*
VI. Нѣмецкій	3.002	3.054	2.157	2.036	161	864	14	15	5	9
VII. Остальные германскіе	47	69	47	38	2	16	—	—	2	—
VIII. Остальные индо-европейскіе	101	20	44	15	—	3	1	—	—	—
IX. Еврейскій	54.936	56.587	32.805	32.002	1.512	6.309	174	587	53	112
X. Картвельскіе	4	1	5	3	—	2	—	—	—	—
XI. Кавказскихъ горцевъ	1	—	1	1	—	—	—	—	—	—
XII. Финскіе	829	16	191	10	6	2	1	—	1	—
въ томъ числѣ эстскій	*612*	*7*	*26*	*2*	—	—	*1*	—	*1*	—
XIII. Турецко-татарскіе	625	15	195	22	7	2	1	—	—	1
въ томъ числѣ татарскій	*502*	*15*	*148*	*21*	*4*	—	*1*	—	—	—
Не указавшіе языка	11	7	1	3	1	1	—	—	4	2
Всего.	208.826	194.911	125.920	113.247	6.551	31.620	494	1.318	346	459

XVII. Распредѣленіе лицъ, одержимыхъ физи

Участки города. Возрастныя группы. / Физическіе недостатки.	Слѣпыхъ отъ рожденія.		Въ томъ числѣ состоящихъ въ бракѣ.		Ослѣпшихъ.		Въ томъ числѣ состоящихъ въ бракѣ.		Итого слѣпыхъ.		Въ томъ числѣ состоящихъ въ бракѣ.		Глухонѣмыхъ.		Въ томъ числѣ состоящихъ въ бракѣ.		Нѣмыхъ.		Въ томъ числѣ состоящихъ въ бракѣ.		Умалишенныхъ.		Въ томъ числѣ состоящихъ въ бракѣ.		ВСЕГО.		Въ томъ числѣ состоящихъ въ бракѣ.	
	м.	ж.	м.	ж.	м.	ж.	м.	ж.	м.	ж.	м.	ж.	м.	ж.	м.	ж.	м.	ж.	м.	ж.	м.	ж.	м.	ж.	м.	ж.	м.	ж.
1	2	3	4	5	6	7	8	9	10	11	12	13	14	15	16	17	18	19	20	21	22	23	24	25	26	27	28	29
Г. ВАРШАВА	**116**	**102**	**43**	**23**	**80**	**109**	**48**	**22**	**196**	**211**	**91**	**45**	**314**	**239**	**56**	**39**	**51**	**49**	**11**	**8**	**454**	**155**	**102**	**37**	**1.015**	**654**	**260**	**129**
Менѣе 1 года	2	—	—	—	—	—	—	—	2	—	—	—	—	—	—	—	—	—	—	—	2	—	—	—	—	—	—	—
1— 9	5	5	—	—	—	1	—	—	5	6	—	—	14	13	—	—	7	9	—	—	6	6	—	—	32	34	—	—
10—19	16	10	—	—	1	2	—	—	17	12	—	—	134	100	—	2	9	12	—	—	37	18	—	—	197	142	—	2
20—29	18	11	1	—	8	10	1	—	26	21	2	—	72	51	7	13	12	12	1	2	144	44	9	6	254	128	19	21
30—39	19	12	10	9	11	9	7	3	30	21	17	12	42	31	25	12	9	8	—	2	107	31	30	13	188	91	72	39
40—49	9	14	5	4	20	13	16	3	29	27	21	7	19	21	8	7	4	2	4	2	83	22	36	8	135	72	69	24
50—59	17	17	12	4	10	18	7	7	27	35	19	11	21	14	11	4	5	2	3	2	45	22	18	6	98	73	51	23
60 и болѣе	30	33	15	6	30	56	17	9	60	89	32	15	10	9	5	1	5	4	3	—	25	8	8	2	100	110	48	18
Неизв. возраста	—	—	—	—	—	—	—	—	—	—	—	—	2	—	—	—	—	—	—	—	7	4	1	2	9	4	1	2
Городскіе участки	**106**	**95**	**38**	**20**	**74**	**95**	**43**	**14**	**180**	**190**	**81**	**34**	**303**	**230**	**55**	**38**	**47**	**46**	**11**	**8**	**445**	**146**	**99**	**34**	**975**	**612**	**246**	**114**
Менѣе 1 года	2	—	—	—	—	—	—	—	2	—	—	—	—	—	—	—	—	—	—	—	2	—	—	—	2	—	—	—
1— 9	4	5	—	—	1	—	—	—	4	6	—	—	13	13	—	—	5	8	—	—	6	4	—	—	28	31	—	—
10—19	15	10	—	—	1	2	—	—	16	12	—	—	129	98	—	2	9	11	—	—	37	17	—	—	191	138	—	2
20—29	16	10	1	—	8	10	1	—	24	20	2	—	68	48	6	12	10	12	1	2	140	43	9	5	242	123	18	19
30—39	19	11	10	8	11	9	7	3	30	20	17	11	42	30	25	12	9	7	—	2	107	31	30	13	188	88	72	38
40—49	9	14	5	4	19	11	15	2	28	25	20	6	19	19	8	7	4	2	4	2	80	19	34	6	131	65	66	21
50—59	16	14	11	4	7	15	5	4	23	29	16	8	21	14	11	4	5	2	3	2	44	21	17	6	93	66	47	20
60 и болѣе	25	31	11	4	28	47	15	5	53	78	26	9	9	8	5	1	5	4	3	—	24	7	8	2	91	97	42	12
Неизв. возраста	—	—	—	—	—	—	—	—	—	—	—	—	2	—	—	—	—	—	—	—	7	4	1	2	9	4	1	2

ному состоянію и родному языку.

Городскіе участки.											Пригородныя мѣстности.									
Холостыхъ и дѣвицъ.		Состоящихъ въ бракѣ.		Вдовыхъ.		Разведенныхъ.		Не указавшихъ семейнаго состоянія.		Холостыхъ и дѣвицъ.		Состоящихъ въ бракѣ.		Вдовыхъ.		Разведенныхъ.		Не указавшихъ семейнаго состоянія.	
м.	ж.	м.	ж.	м.	ж.	м.	ж.	м.	ж.	м.	ж.	м.	ж.	м.	ж.	м.	ж.	м.	ж.
12	13	14	15	16	17	18	19	20	21	22	23	24	25	26	27	28	29	30	31
24.437	7.266	13.617	3.946	475	923	27	33	40	17	4.990	377	3.244	251	75	40	1	1	3	—
18.993	*7.129*	*10.979*	*3.861*	*408*	*907*	*25*	*32*	*36*	*17*	*4.053*	*371*	*2.837*	*240*	*65*	*39*	*1*	*1*	*3*	—
4.738	*99*	*2.457*	*64*	*58*	*12*	*2*	*1*	*4*	—	*885*	*5*	*397*	*9*	*10*	*1*	—	—	—	—
706	*38*	*181*	*21*	*9*	*4*	—	—	—	—	*52*	*1*	*10*	*2*	—	—	—	—	—	—
106.935	117.177	64.618	66.268	4.007	21.869	258	646	223	305	10.904	9.778	8.292	8.451	281	1.495	15	30	6	11
313	62	248	59	6	11	—	—	6	—	19	3	23	—	—	—	—	—	—	—
228	*61*	*172*	*52*	*6*	*11*	—	—	*6*	—	*2*	*3*	*2*	—	—	—	—	—	—	—
348	44	97	16	5	3	—	—	—	—	228	3	18	3	—	1	—	—	—	—
298	*12*	*67*	*4*	*1*	—	—	—	—	—	*221*	*3*	*16*	*2*	—	—	—	—	—	—
726	426	240	121	12	79	2	6	3	2	370	6	77	2	1	—	—	—	—	—
633	*1*	*140*	*3*	*2*	*1*	—	—	*1*	—	*368*	—	*75*	—	*1*	—	—	—	—	—
84	*412*	*77*	*109*	*10*	*76*	*2*	*6*	—	*2*	*2*	*6*	*1*	*2*	—	—	—	—	—	—
2.541	2.753	1.883	1.785	147	787	13	14	5	9	461	301	274	251	14	77	1	1	—	—
36	65	45	36	2	16	—	—	2	—	11	4	2	2	—	—	—	—	—	—
99	20	43	15	—	3	1	—	—	—	2	—	1	—	—	—	—	—	—	—
52.201	54.152	31.261	30.491	1.465	6.071	172	563	53	110	2.735	2.435	1.544	1.511	47	238	2	24	—	2
2	—	4	2	—	2	—	—	—	—	2	1	1	1	—	—	—	—	—	—
1	—	1	1	—	—	—	—	—	—	—	—	—	—	—	—	—	—	—	—
549	16	136	10	4	2	1	—	1	—	280	—	55	—	2	—	—	—	—	—
422	*7*	*19*	*2*	—	—	*1*	—	*1*	—	*190*	—	*7*	—	—	—	—	—	—	—
450	15	152	22	5	2	1	—	—	1	175	—	43	—	2	—	—	—	—	—
361	*15*	*120*	*21*	*2*	—	*1*	—	—	—	*141*	—	*28*	—	*2*	—	—	—	—	—
9	7	1	3	1	1	—	—	4	2	2	—	—	—	—	—	—	—	—	—
188.647	182.003	112.346	102.775	6.129	29.769	475	1.262	337	446	20.179	12.908	13.574	10.472	422	1.851	19	56	9	13

ческими недостатками, по возрастнымъ группамъ.

Участки города. Возрастныя группы. / Физическіе недостатки.	Слѣпыхъ отъ рожденія.		Въ томъ числѣ состоящихъ въ бракѣ.		Ослѣпшихъ.		Въ томъ числѣ состоящихъ въ бракѣ.		Итого слѣпыхъ.		Въ томъ числѣ состоящихъ въ бракѣ.		Глухонѣмыхъ.		Въ томъ числѣ состоящихъ въ бракѣ.		Нѣмыхъ.		Въ томъ числѣ состоящихъ въ бракѣ.		Умалишенныхъ.		Въ томъ числѣ состоящихъ въ бракѣ.		ВСЕГО.		Въ томъ числѣ состоящихъ въ бракѣ.	
	м.	ж.	м.	ж.	м.	ж.	м.	ж.	м.	ж.	м.	ж.	м.	ж.	м.	ж.	м.	ж.	м.	ж.	м.	ж.	м.	ж.	м.	ж.	м.	ж.
1	2	3	4	5	6	7	8	9	10	11	12	13	14	15	16	17	18	19	20	21	22	23	24	25	26	27	28	29
Пригородныя мѣстности	**10**	**7**	**5**	**3**	**6**	**14**	**5**	**8**	**16**	**21**	**10**	**11**	**11**	**9**	**1**	**1**	**4**	**3**	—	—	**9**	**9**	**3**	**3**	**40**	**42**	**14**	**15**
Менѣе 1 года	—	—	—	—	—	—	—	—	—	—	—	—	—	—	—	—	—	—	—	—	—	—	—	—	—	—	—	—
1— 9	1	—	—	—	—	—	—	—	1	—	—	—	1	—	—	—	2	1	—	—	—	2	—	—	4	3	—	—
10—19	1	—	—	—	—	—	—	—	1	—	—	—	5	2	—	—	—	1	—	—	—	1	—	—	6	4	—	—
20—29	2	1	—	—	—	—	—	—	2	1	—	—	4	3	1	1	2	—	—	—	4	1	—	1	12	5	1	2
30—39	—	1	—	1	—	—	—	—	—	1	—	1	—	1	—	—	—	1	—	—	—	—	—	—	—	3	—	1
40—49	—	—	—	—	1	2	1	1	1	2	1	1	—	2	—	—	—	—	—	—	3	3	2	2	4	7	3	3
50—59	1	3	1	—	3	3	2	3	4	6	3	3	—	—	—	—	—	—	—	—	1	1	1	—	5	7	4	3
60 и болѣе	5	2	4	2	2	9	2	4	7	11	6	6	1	1	—	—	—	—	—	—	1	1	—	—	9	13	6	6
Неизв. возраста	—	—	—	—	—	—	—	—	—	—	—	—	—	—	—	—	—	—	—	—	—	—	—	—	—	—	—	—
1. Замковый уч.	**28**	**14**	**15**	**2**	**11**	**20**	**5**	**2**	**39**	**34**	**20**	**4**	**46**	**17**	**14**	**8**	**6**	**3**	**1**	**2**	**13**	**9**	**4**	—	**104**	**63**	**39**	**14**
Менѣе 1 года	1	—	—	—	—	—	—	—	1	—	—	—	—	—	—	—	—	—	—	—	—	—	—	—	1	—	—	—
1— 9	—	—	—	—	—	—	—	—	—	—	—	—	—	1	—	—	2	—	—	—	1	—	—	—	3	1	—	—
10—19	—	3	—	—	—	—	—	—	—	3	—	—	2	3	—	—	—	—	—	—	—	—	—	—	6	6	—	—
20—29	4	—	—	—	—	—	—	—	4	—	—	—	16	4	—	2	—	—	—	—	1	2	—	—	21	6	—	2
30—39	11	1	5	1	2	2	1	—	13	3	6	1	12	4	6	2	2	1	—	1	5	1	3	—	32	9	15	4
40—49	5	3	4	—	3	3	2	1	8	6	6	1	8	5	4	4	1	1	1	1	1	1	—	—	18	13	11	6
50—59	4	2	3	—	—	2	—	—	4	4	3	—	8	—	4	—	—	—	—	—	1	2	1	—	13	6	8	—
60 и болѣе	3	5	3	1	6	13	2	1	9	18	5	2	—	—	—	—	—	1	1	—	—	3	—	—	10	22	5	2
Неизв. возраста	—	—	—	—	—	—	—	—	—	—	—	—	—	—	—	—	—	—	—	—	—	—	—	—	—	—	—	—

XVII. *(Продолженіе).* Распредѣленіе лицъ, одержимыхъ физическими недостатками, по возрастнымъ группамъ.

Участки города. Возрастныя группы. / Физическіе недостатки.	Слѣпыхъ отъ рожденія.		Въ томъ числѣ состоящихъ въ бракѣ.		Ослѣпшихъ.		Въ томъ числѣ состоящихъ въ бракѣ.		Итого слѣпыхъ.		Въ томъ числѣ состоящихъ въ бракѣ.		Глухонѣмыхъ.		Въ томъ числѣ состоящихъ въ бракѣ.		Нѣмыхъ.		Въ томъ числѣ состоящихъ въ бракѣ.		Умалишенныхъ.		Въ томъ числѣ состоящихъ въ бракѣ.		ВСЕГО.		Въ томъ числѣ состоящихъ въ бракѣ.	
	м.	ж.	м.	ж.	м.	ж.	м.	ж.	м.	ж.	м.	ж.	м.	ж.	м.	ж.	м.	ж.	м.	ж.	м.	ж.	м.	ж.	м.	ж.	м.	ж.
1	2	3	4	5	6	7	8	9	10	11	12	13	14	15	16	17	18	19	20	21	22	23	24	25	26	27	28	29
2. Соборный уч.	2	6	—	—	4	4	2	1	6	10	2	1	11	16	2	2	—	2	—	1	195	28	44	6	212	56	48	10
Менѣе 1 года.	—	—	—	—	—	—	—	—	—	—	—	—	—	—	—	—	—	—	—	—	—	—	—	—	—	—	—	—
1— 9	—	1	—	—	—	1	—	—	—	2	—	—	—	6	—	—	—	—	—	—	—	—	—	—	—	8	—	—
10—19	—	—	—	—	—	1	—	—	—	1	—	—	5	5	—	2	—	1	—	—	6	2	—	—	11	9	—	2
20—29	—	2	—	—	1	1	—	—	1	3	—	—	2	1	2	—	—	—	—	—	33	6	1	—	36	10	3	—
30—39	—	—	—	—	1	1	—	1	1	1	—	1	2	1	—	—	—	—	—	—	56	8	14	3	59	10	14	4
40—49	—	—	—	—	1	—	1	—	1	—	1	—	1	1	—	—	—	—	—	—	47	1	17	—	49	2	18	—
50—59	—	1	—	—	1	—	1	—	1	1	1	—	1	2	—	—	—	1	—	1	30	7	8	1	32	11	9	2
60 и болѣе	2	2	—	—	—	—	—	—	2	2	—	—	—	—	—	—	—	—	—	—	16	—	3	—	18	2	3	—
Неизв. возраста	—	—	—	—	—	—	—	—	—	—	—	—	—	—	—	—	—	—	—	—	7	4	1	2	7	4	1	2
3. Мостовскій уч.	11	11	3	2	6	10	2	—	17	21	5	2	22	20	7	8	4	2	2	—	15	10	3	1	58	53	17	11
Менѣе 1 года	—	—	—	—	—	—	—	—	—	—	—	—	—	—	—	—	—	—	—	—	—	—	—	—	—	—	—	—
1— 9	2	1	—	—	—	—	—	—	2	1	—	—	2	—	—	—	—	1	—	—	—	—	—	—	4	2	—	—
10—19	4	1	—	—	1	—	—	—	5	1	—	—	3	1	—	—	—	1	—	—	1	1	—	—	9	4	—	—
20—29	2	2	—	—	1	2	—	—	3	4	—	—	8	9	—	2	2	—	—	—	6	1	—	—	19	14	—	2
30—39	2	1	2	1	1	—	1	—	3	1	3	1	3	3	1	3	—	—	—	—	3	1	—	1	9	5	4	5
40—49	—	3	—	—	1	—	1	—	1	3	1	—	1	—	1	—	1	1	—	—	2	2	—	—	5	5	3	—
50—59	1	—	1	—	1	—	1	—	2	—	1	—	4	5	4	3	—	—	—	—	1	3	1	—	7	8	6	3
60 и болѣе	—	3	—	1	1	8	—	—	1	11	—	1	1	2	1	—	1	—	1	—	2	2	2	—	5	15	4	1
Неизв. возраста	—	—	—	—	—	—	—	—	—	—	—	—	—	—	—	—	—	—	—	—	—	—	—	—	—	—	—	—
4. Бѣлянскій уч.	6	4	5	2	3	—	3	—	9	4	8	2	6	5	1	—	3	5	—	3	38	28	11	10	56	42	20	15
Менѣе 1 года	1	—	—	—	—	—	—	—	1	—	—	—	—	—	—	—	—	—	—	—	—	—	—	—	1	—	—	—
1— 9	—	—	—	—	—	—	—	—	—	—	—	—	—	—	—	—	—	—	—	—	—	—	—	—	—	—	—	—
10—19	—	—	—	—	—	—	—	—	—	—	—	—	—	4	—	—	1	—	—	—	3	3	—	—	4	7	—	—
20—29	—	1	—	—	—	—	—	—	—	1	—	—	2	—	1	—	1	2	—	1	9	10	—	2	12	13	1	3
30—39	1	2	1	2	1	—	1	—	2	2	2	2	1	—	—	—	1	1	—	1	14	7	6	3	18	10	8	6
40—49	—	—	—	—	1	—	1	—	1	—	1	—	1	—	—	—	—	1	—	1	9	6	5	4	11	7	6	5
50—59	1	—	1	—	1	—	1	—	2	—	2	—	1	1	—	—	—	—	—	—	2	2	—	1	5	3	2	1
60 и болѣе	3	1	3	—	—	—	—	—	3	1	3	—	—	—	—	—	1	—	—	—	1	—	—	—	4	2	3	—
Неизв. возраста	—	—	—	—	—	—	—	—	—	—	—	—	1	—	—	—	—	—	—	—	—	—	—	—	1	—	—	—
5. Повонзковскій уч.	3	4	2	—	9	16	6	1	12	20	8	1	6	8	4	2	5	8	2	1	13	9	2	4	36	45	16	8
Менѣе 1 года	—	—	—	—	—	—	—	—	—	—	—	—	—	—	—	—	—	—	—	—	—	—	—	—	—	—	—	—
1— 9	—	1	—	—	—	—	—	—	—	1	—	—	—	2	—	—	—	1	—	—	—	1	—	—	—	4	—	—
10—19	—	1	—	—	—	—	—	—	—	1	—	—	2	3	—	—	1	1	—	—	3	—	—	—	6	5	—	—
20—29	—	—	—	—	3	1	—	—	3	1	—	—	—	2	—	1	2	4	1	1	5	4	—	1	10	11	1	3
30—39	—	—	—	—	1	1	1	—	1	1	1	—	1	2	1	1	1	1	—	—	2	1	—	1	5	5	2	2
40—49	—	—	—	—	4	4	4	1	4	4	4	1	1	—	1	—	1	—	1	—	2	—	1	—	8	4	7	1
50—59	1	—	1	—	1	4	1	—	2	4	2	—	—	—	—	—	—	—	—	—	—	2	—	1	2	6	2	1
60 и болѣе	2	2	1	—	—	6	—	—	2	8	1	—	2	1	2	—	—	—	—	—	1	1	1	1	5	10	4	1
Неизв. возраста	—	—	—	—	—	—	—	—	—	—	—	—	—	—	—	—	—	—	—	—	—	—	—	—	—	—	—	—
6. Товарный уч.	1	7	—	2	7	7	3	2	8	14	3	4	5	8	3	4	1	2	—	—	10	9	1	2	24	33	7	10
Менѣе 1 года	—	—	—	—	—	—	—	—	—	—	—	—	—	—	—	—	—	—	—	—	—	—	—	—	—	—	—	—
1— 9	—	—	—	—	—	—	—	—	—	—	—	—	—	—	—	—	—	—	—	—	1	—	—	—	1	—	—	—
10—19	—	—	—	—	—	1	—	—	—	1	—	—	—	1	—	—	—	1	—	—	3	2	—	—	3	5	—	—
20—29	—	—	—	—	—	1	—	—	—	1	—	—	2	1	—	1	—	—	—	—	4	3	—	1	6	5	—	2
30—39	—	1	—	1	2	—	1	—	2	1	1	1	2	5	2	3	1	1	—	—	2	1	1	—	7	8	4	4
40—49	—	1	—	—	3	1	1	—	3	2	1	—	1	1	1	—	—	—	—	—	—	3	—	1	4	6	2	1
50—59	—	3	—	—	—	3	—	2	—	6	—	2	—	—	—	—	—	—	—	—	—	—	—	—	—	6	—	2
60 и болѣе	1	2	—	1	2	1	1	—	3	3	1	1	—	—	—	—	—	—	—	—	—	—	—	—	3	3	1	1
Неизв. возраста	—	—	—	—	—	—	—	—	—	—	—	—	—	—	—	—	—	—	—	—	—	—	—	—	—	—	—	—
7. Вольскій уч.	5	3	—	2	5	12	4	2	10	15	4	4	23	19	10	4	8	1	1	—	18	15	2	3	59	50	17	11
Менѣе 1 года	—	—	—	—	—	—	—	—	—	—	—	—	—	—	—	—	—	—	—	—	—	—	—	—	—	—	—	—
1— 9	—	—	—	—	—	—	—	—	—	—	—	—	—	—	—	—	1	—	—	—	—	—	—	—	1	—	—	—
10—19	—	—	—	—	—	—	—	—	—	—	—	—	5	1	—	—	3	1	—	—	6	1	—	—	14	3	—	—
20—29	1	—	—	—	—	1	—	—	1	1	—	—	7	5	1	2	1	—	—	—	3	6	—	1	12	12	1	3
30—39	—	—	—	—	—	3	—	1	—	3	—	1	8	7	8	1	2	—	—	—	5	5	1	1	15	15	9	3
40—49	1	1	—	1	—	1	—	—	1	2	—	1	—	4	—	1	—	—	—	—	3	1	1	—	4	7	1	2
50—59	2	1	—	1	—	1	—	—	2	2	—	1	1	2	—	—	1	—	1	—	1	2	—	1	5	6	1	2
60 и болѣе	1	1	—	—	5	6	4	1	6	7	4	1	2	—	1	—	—	—	—	—	—	—	—	—	8	7	5	1
Неизв. возраста	—	—	—	—	—	—	—	—	—	—	—	—	—	—	—	—	—	—	—	—	—	—	—	—	—	—	—	—
8. Іерусалимскій уч.	3	4	2	1	4	3	3	1	7	7	5	2	7	8	1	3	2	2	—	—	10	7	3	3	26	24	9	8
Менѣе 1 года.	—	—	—	—	—	—	—	—	—	—	—	—	—	—	—	—	—	—	—	—	—	—	—	—	—	—	—	—
1— 9	—	—	—	—	—	—	—	—	—	—	—	—	2	1	—	—	—	1	—	—	—	—	—	—	2	2	—	—
10—19	—	—	—	—	—	—	—	—	—	—	—	—	3	—	—	—	1	—	—	—	2	1	—	—	6	1	—	—
20—29	2	1	1	—	2	1	1	—	4	2	2	—	—	2	—	1	1	1	—	—	3	2	—	—	8	7	2	1
30—39	—	1	—	1	1	—	1	—	1	1	1	1	—	2	—	—	—	—	—	—	1	3	1	2	2	6	2	3
40—49	—	—	—	—	—	—	—	—	—	—	—	—	1	3	—	2	—	—	—	—	1	—	—	—	2	3	—	2
50—59	1	—	1	—	1	—	1	—	2	—	2	—	1	—	1	—	—	—	—	—	1	1	1	1	4	1	4	1
60 и болѣе	—	2	—	—	—	2	—	1	—	4	—	1	—	—	—	—	—	—	—	—	2	—	1	—	2	4	1	1
Неизв. возраста	—	—	—	—	—	—	—	—	—	—	—	—	—	—	—	—	—	—	—	—	—	—	—	—	—	—	—	—
9. Лозенковскій уч.	23	17	2	6	5	4	3	—	28	21	5	6	123	91	1	2	6	6	—	—	98	5	19	1	255	123	25	9
Менѣе 1 года.	—	—	—	—	—	—	—	—	—	—	—	—	—	—	—	—	—	—	—	—	—	—	—	—	—	—	—	—
1— 9	2	—	—	—	—	—	—	—	2	—	—	—	4	3	—	—	1	—	—	—	3	—	—	—	10	3	—	—
10—19	9	5	—	—	—	—	—	—	9	5	—	—	99	72	—	—	1	1	—	—	2	—	—	—	111	78	—	—
20—29	6	1	—	—	—	—	—	—	6	1	—	—	10	12	—	1	2	1	—	—	70	2	8	—	88	16	8	1
30—39	2	2	1	2	1	1	1	—	3	3	2	2	6	1	1	—	1	2	—	—	11	—	3	—	21	6	6	2
40—49	—	2	—	2	2	—	1	—	2	2	1	2	2	1	—	—	—	—	—	—	9	1	7	—	13	4	8	2
50—59	1	4	—	2	1	1	—	—	2	5	—	2	—	—	—	—	—	—	—	—	3	1	1	—	5	6	1	2
60 и болѣе	3	3	1	—	1	2	1	—	4	5	2	—	1	2	—	1	1	2	—	—	—	1	—	1	6	10	2	2
Неизв. возраста	—	—	—	—	—	—	—	—	—	—	—	—	1	—	—	—	—	—	—	—	—	—	—	—	1	—	—	—
10. Новосвѣтскій уч.	7	11	3	3	5	5	4	—	12	16	7	3	15	12	2	1	1	8	—	—	14	8	6	2	42	44	15	6
Менѣе 1 года.	—	—	—	—	—	—	—	—	—	—	—	—	—	—	—	—	—	—	—	—	—	—	—	—	—	—	—	—
1— 9	—	1	—	—	—	—	—	—	—	1	—	—	3	2	—	—	1	3	—	—	—	2	—	—	4	8	—	—
10—19	—	—	—	—	—	—	—	—	—	—	—	—	4	1	—	—	—	3	—	—	3	1	—	—	7	5	—	—
20—29	1	—	—	—	—	2	—	—	1	2	—	—	3	5	—	—	—	2	—	—	2	2	—	—	6	11	—	—
30—39	1	2	—	—	—	—	—	—	1	2	—	—	2	2	1	1	—	—	—	—	2	1	1	1	5	5	2	2
40—49	1	2	—	1	2	2	2	—	3	4	2	1	1	2	1	—	—	—	—	—	2	2	1	1	6	8	4	2
50—59	4	2	3	1	1	1	1	—	5	3	4	1	1	—	—	—	—	—	—	—	4	—	4	—	10	3	8	1
60 и болѣе	—	4	—	1	2	—	1	—	2	4	1	1	1	—	—	—	—	—	—	—	1	—	—	—	4	4	1	1
Неизв. возраста	—	—	—	—	—	—	—	—	—	—	—	—	—	—	—	—	—	—	—	—	—	—	—	—	—	—	—	—
11. Мокотовскій уч.	10	5	2	—	7	8	4	2	17	13	6	2	16	13	5	—	6	5	3	1	11	10	4	1	50	41	18	4
Менѣе 1 года.	—	—	—	—	—	—	—	—	—	—	—	—	—	—	—	—	—	—	—	—	—	—	—	—	—	—	—	—
1— 9	—	1	—	—	—	—	—	—	—	1	—	—	—	—	—	—	—	1	—	—	—	—	—	—	—	2	—	—
10—19	2	—	—	—	—	—	—	—	2	—	—	—	3	2	—	—	—	1	—	—	3	4	—	—	8	7	—	—
20—29	—	1	—	—	—	—	—	—	—	1	—	—	6	4	1	—	—	1	—	—	1	2	—	—	7	8	1	—
30—39	1	—	—	—	1	1	—	1	2	1	—	1	3	1	3	—	1	1	—	—	3	1	—	—	9	4	3	1
40—49	1	1	—	—	1	—	1	—	2	1	1	—	2	1	—	—	1	—	1	—	2	2	2	—	7	4	4	—
50—59	1	1	1	—	—	3	—	1	1	4	2	1	—	3	—	—	3	1	1	1	1	1	1	1	5	7	3	3
60 и болѣе	5	1	1	—	5	6	3	—	10	7	4	—	2	2	1	—	1	—	1	—	1	—	1	—	14	9	7	—
Неизв. возраста	—	—	—	—	—	—	—	—	—	—	—	—	—	—	—	—	—	—	—	—	—	—	—	—	—	—	—	—
12. Прагскій уч.	7	9	4	—	8	6	4	3	15	15	8	3	23	13	5	4	5	2	2	—	10	8	—	1	53	38	15	8
Менѣе 1 года.	—	—	—	—	—	—	—	—	—	—	—	—	—	—	—	—	—	—	—	—	—	—	—	—	—	—	—	—
1— 9	—	—	—	—	—	—	—	—	—	—	—	—	2	—	—	—	—	—	—	—	1	1	—	—	3	1	—	—
10—19	—	—	—	—	—	—	—	—	—	—	—	—	3	5	—	—	2	1	—	—	1	2	—	—	6	8	—	—
20—29	—	2	—	—	1	1	—	—	1	3	—	—	12	3	1	2	1	1	—	—	3	3	—	—	17	10	1	2
30—39	1	1	1	—	—	—	—	—	1	1	1	—	2	2	2	1	—	—	—	—	3	2	—	1	6	5	3	2
40—49	1	1	1	—	1	—	1	—	2	1	2	—	—	1	—	—	—	—	—	—	2	—	—	—	4	2	2	—
50—59	—	—	—	—	—	2	—	1	—	2	—	1	4	1	2	1	1	—	1	—	—	—	—	—	5	3	3	2
60 и болѣе	5	5	2	—	6	3	3	2	11	8	5	2	—	1	—	—	1	—	1	—	—	—	—	—	12	9	6	2
Неизв. возраста	—	—	—	—	—	—	—	—	—	—	—	—	—	—	—	—	—	—	—	—	—	—	—	—	—	—	—	—

XVIII. Распредѣленіе лицъ, одержимыхъ физическими недостатками, по родному языку.

Физическіе недостатки. / Участки города. / №№ группъ. Родной языкъ.	Слѣпые отъ рожденія.		Ослѣпшіе.		Итого слѣпыхъ.		Глухонѣмые.		Нѣмые.		Умалишенные.		ВСЕГО.	
	м.	ж.	м.	ж.	м.	ж.	м.	ж.	м.	ж.	м.	ж.	м.	ж.
1	2	3	4	5	6	7	8	9	10	11	12	13	14	15
Г. ВАРШАВА	**116**	**102**	**80**	**109**	**196**	**211**	**314**	**239**	**51**	**49**	**454**	**155**	**1.015**	**654**
I. Великорусскій	8	6	2	4	10	10	32	18	2	—	78	7	122	35
Малорусскій	—	—	—	—	—	—	—	—	—	—	10	—	10	—
II. Польскій	85	69	58	83	143	152	237	174	29	30	262	85	671	441
V. Молдаванскій	—	—	—	—	—	—	—	—	—	—	3	—	3	—
VI. Нѣмецкій	1	1	2	2	3	3	3	4	1	—	4	—	11	7
VII. Шведскій	—	—	—	—	—	—	—	—	—	—	1	—	1	—
IX. Еврейскій	22	26	18	20	40	46	42	43	19	19	88	59	189	167
XII. Эстскій	—	—	—	—	—	—	—	—	—	—	2	—	2	—
Черемисскій	—	—	—	—	—	—	—	—	—	—	1	—	1	—
XIII. Татарскій	—	—	—	—	—	—	—	—	—	—	3	—	3	—
Не указавшіе родн. языка	—	—	—	—	—	—	—	—	—	—	2	4	2	4
Городскіе участки	**106**	**95**	**74**	**95**	**180**	**190**	**303**	**230**	**47**	**46**	**445**	**146**	**975**	**612**
I. Великорусскій	7	6	2	4	9	10	32	18	2	—	75	7	118	35
Малорусскій	—	—	—	—	—	—	—	—	—	—	10	—	10	—
II. Польскій	78	63	52	69	130	132	230	169	26	27	257	79	643	407
V. Молдаванскій	—	—	—	—	—	—	—	—	—	—	3	—	3	—
VI. Нѣмецкій	1	—	2	2	3	2	2	4	1	—	4	—	10	6
VII. Шведскій	—	—	—	—	—	—	—	—	—	—	1	—	1	—
IX. Еврейскій	20	26	18	20	38	46	39	39	18	19	87	56	182	160
XII. Эстскій	—	—	—	—	—	—	—	—	—	—	2	—	2	—
Черемисскій	—	—	—	—	—	—	—	—	—	—	1	—	1	—
XIII. Татарскій	—	—	—	—	—	—	—	—	—	—	3	—	3	—
Не указавшіе родн. языка	—	—	—	—	—	—	—	—	—	—	2	4	2	4
Пригородныя мѣстности	**10**	**7**	**6**	**14**	**16**	**21**	**11**	**9**	**4**	**3**	**9**	**9**	**40**	**42**
I. Великорусскій	1	—	—	—	1	—	—	—	—	—	3	—	4	—
II. Польскій	7	6	6	14	13	20	7	5	3	3	5	6	28	34
VI. Нѣмецкій	—	1	—	—	—	1	1	—	—	—	—	—	1	1
IX. Еврейскій	2	—	—	—	2	—	3	4	1	—	1	3	7	7

XIX. Распредѣленіе лицъ, одержимыхъ физическими недостатками, по сословнымъ группамъ.

Сословныя группы и физическіе недостатки. / Участки города.	Слѣпые отъ рожденія.		Ослѣпшіе.		Итого слѣпыхъ.		Глухонѣмые.		Нѣмые.		Умалишенные.	
	м.	ж.	м.	ж.	м.	ж.	м.	ж.	м.	ж.	м.	ж.
1	2	3	4	5	6	7	8	9	10	11	12	13
Дворяне потомственные и личные, чиновники не изъ дворянъ и ихъ семьи.												
Въ г. ВАРШАВѢ	9	11	15	11	24	22	46	32	6	2	49	11
Городскіе участки	9	11	15	11	24	22	46	32	6	2	48	11
1. Замковый	1	—	4	1	5	1	5	1	2	—	1	—
2. Соборный	—	—	—	—	—	—	1	1	—	—	6	—
3. Мостовскій	—	3	1	1	1	4	3	3	—	—	1	2
4. Бѣлянскій	—	—	1	—	1	—	—	—	—	1	—	—
5. Повонзковскій	—	—	—	—	—	—	—	—	—	—	1	—
6. Товарный	—	2	2	—	2	2	—	1	—	—	—	—
7. Вольскій	1	1	—	1	1	2	1	2	1	—	2	1
8. Іерусалимскій	1	—	1	1	2	1	3	2	—	—	1	1
9. Лазенковскій	—	2	1	—	1	2	26	12	1	1	25	1
10. Новосвѣтскій	1	—	1	1	2	1	3	2	—	—	4	1
11. Мокотовскій	5	2	4	5	9	7	2	7	2	—	4	4
12. Прагскій	—	1	—	1	—	2	2	1	—	—	3	1
Пригородныя мѣстности	—	—	—	—	—	—	—	—	—	—	1	—
Лица духовнаго званія всѣхъ христіанскихъ исповѣданій и ихъ семьи.												
Въ г. ВАРШАВѢ	—	—	—	—	—	—	1	3	—	—	6	2
Городскіе участки	—	—	—	—	—	—	1	3	—	—	6	2
1. Замковый	—	—	—	—	—	—	—	—	—	—	—	—
2. Соборный	—	—	—	—	—	—	—	—	—	—	6	2
3. Мостовскій	—	—	—	—	—	—	—	—	—	—	—	—
4. Бѣлянскій	—	—	—	—	—	—	—	—	—	—	—	—
5. Повонзковскій	—	—	—	—	—	—	—	—	—	—	—	—
6. Товарный	—	—	—	—	—	—	—	—	—	—	—	—
7. Вольскій	—	—	—	—	—	—	—	—	—	—	—	—
8. Іерусалимскій	—	—	—	—	—	—	—	—	—	—	—	—
9. Лазенковскій	—	—	—	—	—	—	1	3	—	—	—	—
10. Новосвѣтскій	—	—	—	—	—	—	—	—	—	—	—	—
11. Мокотовскій	—	—	—	—	—	—	—	—	—	—	—	—
12. Прагскій	—	—	—	—	—	—	—	—	—	—	—	—
Пригородныя мѣстности	—	—	—	—	—	—	—	—	—	—	—	—
Почетные граждане, купцы, мѣщане и др. городскія сословія и ихъ семьи.												
Въ г. ВАРШАВѢ	85	68	56	80	141	148	191	142	36	31	155	100
Городскіе участки	79	66	52	71	131	137	182	137	32	29	149	93
1. Замковый	22	13	7	18	29	31	36	16	3	3	10	7
2. Соборный	2	5	4	4	6	9	9	13	—	2	11	7
3. Мостовскій	10	7	5	6	15	13	17	14	3	1	14	3
4. Бѣлянскій	6	4	2	—	8	4	5	4	2	4	38	27
5. Повонзковскій	3	3	8	13	11	16	6	8	4	8	12	9
6. Товарный	—	3	3	4	3	7	3	4	1	1	7	3
7. Вольскій	4	2	5	11	9	13	18	15	6	1	16	13
8. Іерусалимскій	1	4	3	2	4	6	4	5	2	2	9	6
9. Лазенковскій	16	12	4	4	20	16	49	38	4	2	16	4
10. Новосвѣтскій	5	7	4	3	9	10	7	6	—	1	8	4
11. Мокотовскій	5	1	2	2	7	3	11	4	4	3	5	4
12. Прагскій	5	5	5	4	10	9	17	10	3	1	3	6
Пригородныя мѣстности	6	2	4	9	10	11	9	5	4	2	6	7

XIX. *(Продолженіе).* Распредѣленіе лицъ, одержимыхъ физи

Сословныя группы и физическіе недостатки. / Участки города.	Лица сельскаго состоянія (крестьяне, казаки, иностранные поселенцы и т. д.).											
	Слѣпые отъ рожденія.		Ослѣпшіе.		Итого слѣпыхъ.		Глухонѣмые.		Нѣмые.		Умалишенные.	
	м.	ж.	м.	ж.	м.	ж.	м.	ж.	м.	ж.	м.	ж.
1	2	3	4	5	6	7	8	9	10	11	12	13
Въ г. ВАРШАВѢ	20	22	9	16	29	38	67	57	8	7	65	14
Городскіе участки	17	17	7	11	24	28	65	53	8	6	63	12
1. Замковый	5	1	—	1	5	2	3	—	1	—	—	2
2. Соборный	—	1	—	—	—	1	1	2	—	—	4	—
3. Мостовскій	1	1	—	3	1	4	2	2	1	—	—	3
4. Бѣлянскій	—	—	—	—	—	—	—	1	1	—	—	—
5. Повонзковскій	—		1	3	1	4	—	—	1	—	—	—
6. Товарный	1	2	2	3	3	5	2	3	—	1	3	4
7. Вольскій	—	—	—	—	—	—	3	2	1	—	—	—
8. Іерусалимскій	1	—	—	—	1	—	—	1	—	—	—	—
9. Лазенковскій	7	3	—	—	7	3	45	36	1	2	52	—
10. Новосвѣтскій	1	3	—	—	1	3	2	2	—	—	—	1
11. Мокотовскій	—	2	1	1	1	3	3	2	—	2	1	2
12. Прагскій	1	3	3	—	4	3	4	2	2	1	3	—
Пригородныя мѣстности	3	5	2	5	5	10	2	4	—	1	2	2
	И н о р о д ц ы.											
Въ г. ВАРШАВѢ	—	—	—	—	—	—	—	—	—	—	—	—
Городскіе участки	—	—	—	—	—	—	—	—	—	—	—	—
1. Замковый	—	—	—	—	—	—	—	—	—	—	—	—
2. Соборный	—	—	—	—	—	—	—	—	—	—	—	—
3. Мостовскій	—	—	—	—	—	—	—	—	—	—	—	—
4. Бѣлянскій	—	—	—	—	—	—	—	—	—	—	—	—
5. Повонзковскій	—	—	—	—	—	—	—	—	—	—	—	—
6. Товарный	—	—	—	—	—	—	—	—	—	—	—	—
7. Вольскій	—	—	—	—	—	—	—	—	—	—	—	—
8. Іерусалимскій	—	—	—	—	—	—	—	—	—	—	—	—
9. Лазенковскій	—	—	—	—	—	—	—	—	—	—	—	—
10. Новосвѣтскій	—	—	—	—	—	—	—	—	—	—	—	—
11. Мокотовскій	—	—	—	—	—	—	—	—	—	—	—	—
12. Прагскій	—	—	—	—	—	—	—	—	—	—	—	—
Пригородныя мѣстности	—	—	—	—	—	—	—	—	—	—	—	—
	Не принадлежащіе къ вышеназваннымъ сословіямъ.											
Въ г. ВАРШАВѢ	1	1	—	1	1	2	5	2	1	8	175	24
Городскіе участки	1	1	—	1	1	2	5	2	1	8	175	24
1. Замковый	—	—	—	—	—	—	—	—	—	—	—	—
2. Соборный	—	—	—	—	—	—	—	—	—	—	167	19
3. Мостовскій	—	—	—	—	—	—	—	—	—	—	—	2
4. Бѣлянскій	—	—	—	—	—	—	1	—	—	—	—	1
5. Повонзковскій	—	—	—	—	—	—	—	—	—	—	—	—
6. Товарный	—	—	—	—	—	—	—	—	—	—	—	—
7. Вольскій	—	—	—	—	—	—	—	—	—	—	—	—
8. Іерусалимскій	—	—	—	—	—	—	—	—	—	—	—	—
9. Лазенковскій	—	—	—	—	—	—	1	—	—	1	5	—
10. Новосвѣтскій	—	1	—	—	—	1	3	2	1	7	2	2
11. Мокотовскій	—	—	—	—	—	—	—	—	—	—	—	—
12. Прагскій	1	—	—	1	1	1	—	—	—	—	1	—
Пригородныя мѣстности	—	—	—	—	—	—	—	—	—	—	—	—

ческими недостатками, по сословнымъ группамъ.

Сословныя группы и физическіе недостатки. / Участки города.	Финляндскіе уроженцы.											
	Слѣпые отъ рожденія.		Ослѣпшіе.		Итого слѣпыхъ.		Глухонѣмые.		Нѣмые.		Умалишенные.	
	м.	ж.	м.	ж.	м.	ж.	м.	ж.	м.	ж.	м.	ж.
1	2	3	4	5	6	7	8	9	10	11	12	13
Въ г. ВАРШАВѢ	—	—	—	—	—	—	—	—	—	—	—	—
Городскіе участки	—	—	—	—	—	—	—	—	—	—	—	—
1. Замковый	—	—	—	—	—	—	—	—	—	—	—	—
2. Соборный	—	—	—	—	—	—	—	—	—	—	—	—
3. Мостовскій	—	—	—	—	—	—	—	—	—	—	—	—
4. Бѣлянскій	—	—	—	—	—	—	—	—	—	—	—	—
5. Повонзковскій	—	—	—	—	—	—	—	—	—	—	—	—
6. Товарный	—	—	—	—	—	—	—	—	—	—	—	—
7. Вольскій	—	—	—	—	—	—	—	—	—	—	—	—
8. Іерусалимскій	—	—	—	—	—	—	—	—	—	—	—	—
9. Лазенковскій	—	—	—	—	—	—	—	—	—	—	—	—
10. Новосвѣтскій	—	—	—	—	—	—	—	—	—	—	—	—
11. Мокотовскій	—	—	—	—	—	—	—	—	—	—	—	—
12. Прагскій	—	—	—	—	—	—	—	—	—	—	—	—
Пригородныя мѣстности	—	—	—	—	—	—	—	—	—	—	—	—
	И н о с т р а н н ы е п о д д а н н ы е.											
Въ г. ВАРШАВѢ	1	—	—	1	1	1	4	3	—	1	4	4
Городскіе участки	—	—	—	1	—	1	4	3	—	1	4	4
1. Замковый	—	—	—	—	—	—	2	—	—	—	2	—
2. Соборный	—	—	—	—	—	—	—	—	—	—	1	—
3. Мостовскій	—	—	—	—	—	—	—	1	—	1	—	—
4. Бѣлянскій	—	—	—	—	—	—	—	—	—	—	—	—
5. Повонзковскій	—	—	—	—	—	—	—	—	—	—	—	—
6. Товарный	—	—	—	—	—	—	—	—	—	—	—	2
7. Вольскій	—	—	—	—	—	—	1	—	—	—	—	1
8. Іерусалимскій	—	—	—	—	—	—	—	—	—	—	—	—
9. Лазенковскій	—	—	—	—	—	—	1	2	—	—	—	—
10. Новосвѣтскій	—	—	—	1	—	1	—	—	—	—	—	—
11. Мокотовскій	—	—	—	—	—	—	—	—	—	—	1	—
12. Прагскій	—	—	—	—	—	—	—	—	—	—	—	1
Пригородныя мѣстности	1	—	—	—	1	—	—	—	—	—	—	—
	В с ѣ с о с л о в і я.											
Въ г. ВАРШАВѢ	116	102	80	109	196	211	314	239	51	49	454	155
Городскіе участки	106	95	74	95	180	190	303	230	47	46	445	146
1. Замковый	28	14	11	20	39	34	46	17	6	3	13	9
2. Соборный	2	6	4	4	6	10	11	16	—	2	195	28
3. Мостовскій	11	11	6	10	17	21	22	20	4	2	15	10
4. Бѣлянскій	6	4	3	—	9	4	6	5	3	5	38	28
5. Повонзковскій	3	4	9	16	12	20	6	8	5	8	13	9
6. Товарный	1	7	7	7	8	14	5	8	1	2	10	9
7. Вольскій	5	3	5	12	10	15	23	19	8	1	18	15
8. Іерусалимскій	3	4	4	3	7	7	7	8	2	2	10	7
9. Лазенковскій	23	17	5	4	28	21	123	91	6	6	98	5
10. Новосвѣтскій	7	11	5	5	12	16	15	12	1	8	14	8
11. Мокотовскій	10	5	7	8	17	13	16	13	6	5	11	10
12. Прагскій	7	9	8	6	15	15	23	13	5	2	10	8
Пригородныя мѣстности	10	7	6	14	16	21	11	9	4	3	9	9

XX. Распредѣленіе населенія по занятіямъ и возрастнымъ группамъ.

Занятія. / Возрастныя группы.	Лица имѣющія самостоятельныя занятія.										При нихъ членовъ семей.								ВСЕГО.	
	12 лѣтъ и моложе.		13—14 лѣтъ.		15—16 лѣтъ.		17—19 лѣтъ.		20—39 лѣтъ.		40—59 лѣтъ.		60 лѣтъ и болѣе.		Неизв. лѣтъ.		Итого.		Моложе 15 лѣтъ.		15 лѣтъ и болѣе.		Неизв. лѣтъ.		Итого.			
	м.	ж.	м.	ж.	м.	ж.	м.	ж.	м.	ж.	м.	ж.	м.	ж.	м.	ж.	м.	ж.	м.	ж.	м.	ж.	м.	ж.	м.	ж.	м.	ж.
1	2	3	4	5	6	7	8	9	10	11	12	13	14	15	16	17	18	19	20	21	22	23	24	25	26	27	28	29
Варшава вообще (съ пригород.).																												
1 гр. Администрація, судъ и полиція	1	—	2	—	5	3	84	2	3.690	27	1.576	22	280	10	8	—	5.646	64	2.064	2.165	407	3.745	—	1	2.471	5.911	8.117	5.975
Чины административнаго и судебнаго вѣдомства	—	—	—	—	—	—	7	—	521	—	550	—	75	—	1	—	1.154	—	433	442	169	1.040	—	—	602	1.482	1.756	1.482
Чины межевого вѣдомства	—	—	—	—	—	—	—	—	26	—	34	—	7	—	—	—	67	—	27	34	13	76	—	—	40	110	107	110
Служащіе въ канцеляріяхъ администрат. и суд. вѣдомства	—	—	2	—	3	3	30	2	836	26	352	21	77	5	3	—	1.303	57	401	479	102	898	—	1	503	1.378	1.806	1.435
Служители, сторожа и т. п. администрат. и суд. вѣдомства	1	—	—	—	2	—	6	—	342	—	195	1	45	3	2	—	593	4	322	300	28	492	—	—	350	792	943	796
Придворные чины и вообще служащіе при дворцахъ	—	—	—	—	—	—	1	—	45	1	36	—	27	2	—	—	109	3	51	59	6	127	—	—	57	186	166	189
Иностранные послы и служащіе въ посольствахъ и миссіяхъ	—	—	—	—	—	—	—	—	12	—	12	—	8	—	—	—	32	—	9	33	1	16	—	—	10	49	42	49
Офицерскіе чины жандармовъ и полиціи	—	—	—	—	—	—	1	—	204	—	116	—	7	—	—	—	328	—	186	170	32	288	—	—	218	458	546	458
Нижніе чины жандарм. и полиціи город. и сел., пожарные	—	—	—	—	—	—	39	—	1.704	—	281	—	34	—	2	—	2.060	—	635	648	56	808	—	—	691	1.456	2.751	1.456
2 гр. Обществ. (земская, городская) и сословная служба	6	—	2	—	5	1	20	1	382	6	277	2	106	—	1	—	799	10	429	408	87	725	—	—	516	1.133	1.315	1.143
Служащіе по выборамъ въ обществ. и сослов. учрежденіяхъ	—	—	—	—	—	—	—	—	52	—	19	—	4	—	—	—	75	—	24	19	4	44	—	—	28	63	103	63
Станичные атаманы, гминные войты, вол. и сел. старш. и т. п.	—	—	—	—	—	—	—	—	27	—	20	—	8	—	1	—	56	—	31	19	20	61	—	—	51	80	107	80
Служащіе по найму въ обществ. и сословныхъ учрежденіяхъ	—	—	1	—	1	1	18	1	137	6	70	1	26	—	—	—	253	9	117	122	27	221	—	—	144	343	397	352
Служители, разсыл., сторожа и т. п. въ обществ. и сослов. учрежд.	6	—	1	—	4	—	2	—	166	—	168	1	68	—	—	—	415	1	257	248	36	399	—	—	293	647	708	648
3 гр. Частная юридическая дѣятельность	—	—	—	—	—	—	7	1	306	6	236	1	40	—	—	—	589	8	259	283	87	549	—	—	346	832	935	840
Нотаріусы, присяжные и частные повѣренные	—	—	—	—	—	—	—	—	262	—	215	—	33	—	—	—	510	—	235	250	80	486	—	—	315	736	825	736
Занимающіеся въ конторахъ нотар. и повѣр. Служит. и разсыльн.	—	—	—	—	—	—	7	1	44	6	21	1	7	—	—	—	79	8	24	33	7	63	—	—	31	96	110	104
4 гр. Вооруженныя силы	43	—	25	—	28	—	135	—	36.419	—	586	—	71	—	8	—	37.315	—	758	776	137	1.313	—	2	895	2.091	38.210	2.091
Генералы, штабъ-и оберъ-офицеры военнаго вѣдомства	—	—	—	—	—	—	1	—	983	—	364	—	31	—	2	—	1.381	—	361	395	58	749	—	1	419	1.145	1.800	1.145
Нижніе чины	43	—	25	—	28	—	127	—	35.228	—	47	—	4	—	6	—	35.508	—	138	134	19	182	—	1	157	317	35.665	317
Военные топографы	—	—	—	—	—	—	—	—	15	—	11	—	—	—	—	—	26	—	10	4	3	17	—	—	13	21	39	21
Гражданскіе чины военнаго вѣдомства	—	—	—	—	—	—	—	—	58	—	84	—	11	—	—	—	153	—	118	113	29	168	—	—	147	281	300	281
Служащіе въ канцеляріяхъ военнаго вѣдомства	—	—	—	—	—	—	2	—	40	—	17	—	8	—	—	—	67	—	20	39	13	52	—	—	33	91	100	91
Служители и сторожа военнаго вѣдомства	—	—	—	—	—	—	3	—	63	—	40	—	10	—	—	—	116	—	66	60	5	80	—	—	71	140	187	140
Адмиралы, штабъ и оберъ-офицеры флота	—	—	—	—	—	—	—	—	1	—	—	—	—	—	—	—	1	—	—	—	—	—	—	—	—	—	1	—
Нижніе чины флота	—	—	—	—	—	—	—	—	3	—	1	—	—	—	—	—	4	—	4	3	—	2	—	—	4	5	8	5
Гражданскіе чины морского вѣдомства	—	—	—	—	—	—	—	—	2	—	2	—	1	—	—	—	5	—	4	—	1	8	—	—	5	8	10	8
Служащіе въ канцеляріяхъ морского вѣдомства	—	—	—	—	—	—	—	—	—	—	—	—	—	—	—	—	—	—	—	1	—	1	—	—	—	2	—	2
Служители и сторожа морского вѣдомства	—	—	—	—	—	—	—	—	1	—	1	—	1	—	—	—	3	—	5	3	—	6	—	—	5	9	8	9
Генералы, штабъ-и оберъ-офицеры пограничной стражи	—	—	—	—	—	—	—	—	1	—	1	—	—	—	—	—	2	—	3	4	—	3	—	—	3	7	5	7
Нижніе чины пограничной стражи	—	—	—	—	—	—	1	—	7	—	—	—	—	—	—	—	8	—	—	1	1	1	—	—	1	2	9	2
Гражданскіе чины корпуса пограничной стражи	—	—	—	—	—	—	1	—	13	—	15	—	5	—	—	—	34	—	28	17	7	40	—	—	35	57	69	57
Служащіе въ канцеляріяхъ корпуса пограничной стражи	—	—	—	—	—	—	—	—	3	—	3	—	—	—	—	—	6	—	1	2	1	4	—	—	2	6	8	6
Служители и сторожа корпуса пограничной стражи	—	—	—	—	—	—	—	—	1	—	—	—	—	—	—	—	1	—	—	—	—	—	—	—	—	—	1	—
5 гр. Богослуженіе православнаго исповѣданія	1	1	1	1	1	—	2	3	51	1	35	10	13	4	15	—	119	20	66	41	18	82	—	—	84	123	203	143
Монашествующіе православнаго исповѣданія	—	—	—	—	—	—	—	1	—	—	5	1	1	—	2	—	8	2	—	—	—	—	—	—	—	—	8	2
Послушники и послушницы	—	1	—	—	—	—	2	2	7	—	—	3	—	—	13	—	22	6	—	—	—	—	—	—	—	—	22	6
Священнослужители православнаго исповѣданія	—	—	—	—	—	—	—	—	19	—	21	—	8	—	—	—	48	—	43	32	11	63	—	—	54	95	102	95
Церковно-служители, псаломщики, церк. пѣвчіе, просф. и т. д.	1	—	1	1	1	—	—	—	24	1	9	6	3	2	—	—	39	10	16	9	7	19	—	—	23	28	62	38
Чтецы и чтицы по усопшимъ, сборщики подаяній на церкви	—	—	—	—	—	—	—	—	1	—	—	—	1	2	—	—	2	2	7	—	—	—	—	—	7	—	9	2
6 гр. Богослуженіе другихъ христіанскихъ исповѣд.	1	—	—	—	1	—	8	—	115	9	86	17	44	42	—	—	255	68	44	44	16	94	—	—	60	138	315	206
Монашествующіе	—	—	—	—	—	—	—	—	—	9	1	17	—	42	—	—	1	68	—	—	—	—	—	—	—	—	1	68
Священнослужители	—	—	—	—	—	—	—	—	72	—	50	—	32	—	—	—	154	—	4	12	5	23	—	—	9	35	163	35
Церковнослужители	1	—	—	—	1	—	8	—	43	—	35	—	12	—	—	—	100	—	40	32	11	71	—	—	51	103	151	103
7 гр. Богослуженіе нехристіанскихъ исповѣданій	—	—	—	—	—	—	1	—	31	—	36	—	14	—	—	—	82	—	61	74	36	99	—	—	97	173	179	173
Высшія духовныя лица нехристіанскихъ исповѣданій	—	—	—	—	—	—	—	—	19	—	25	—	9	—	—	—	53	—	47	56	29	71	—	—	76	127	129	127
Низшія духовныя лица	—	—	—	—	—	—	1	—	12	—	11	—	5	—	—	—	29	—	14	18	7	28	—	—	21	46	50	46
8 гр. Должностныя лица при церквахъ, молельняхъ, мечетяхъ, синагогахъ, кладбищахъ и т. п., прислуга и сторожа при нихъ.	1	—	3	—	7	—	13	—	190	9	202	8	110	4	1	—	527	21	450	463	112	653	—	—	562	1.116	1.089	1.137
Содержатели молелень, раскольничьи начетчики, члены разн. религіозныхъ обществъ безъ различія исповѣданій	—	—	—	—	1	—	7	—	141	5	128	2	52	1	1	—	330	8	342	351	84	451	—	—	426	802	756	810
Служители и сторожа при церкв. и монаст., храмахъ и кладб.	1	—	3	—	6	—	6	—	49	4	74	6	58	3	—	—	197	13	108	112	28	202	—	—	136	314	333	327
9 гр. Учебная и воспитательная дѣятельность	—	4	6	1	20	24	99	147	1.349	1.444	712	462	185	82	4	2	2.375	2.166	1.194	1.068	336	1.812	1	8	1.531	2.888	3.906	5.054
Начальники и учащіе въ учебныхъ заведеніяхъ	—	—	—	—	—	—	16	10	351	180	342	95	52	4	—	—	761	289	490	386	173	720	—	1	663	1.107	1.424	1.396
Прочіе (кромѣ начальник. и учащихъ) чины учебныхъ заведеній	—	—	—	—	—	—	2	1	29	47	14	24	4	1	—	—	49	73	22	25	5	37	—	—	27	62	76	135
Служащіе въ канцеляріяхъ учебныхъ заведеній	—	—	—	—	—	—	1	—	30	17	8	2	2	—	—	—	41	19	18	9	6	35	—	—	24	44	65	63
Сторожа и прислуга въ учебныхъ заведеніяхъ	—	4	6	1	11	13	19	30	149	111	71	18	20	6	3	2	279	185	159	164	11	215	—	—	170	379	449	564
Частные (внѣ учебн. зав.) преподаватели и преподавательницы	—	—	—	—	9	8	50	62	682	681	223	223	94	58	—	—	1.058	1.032	430	420	126	658	1	7	557	1.085	1.615	2.117
Гувернеры и гувернантки, служащіе у частныхъ лицъ	—	—	—	—	—	—	5	31	8	251	1	49	2	6	—	—	16	337	1	4	—	3	—	—	1	7	17	344
Учители искусствъ и ремеслъ	—	—	—	—	—	3	6	13	100	157	53	51	11	7	1	—	171	231	74	60	15	144	—	—	89	204	260	435

XX. *(Продолженіе).* Распредѣленіе населенія по занятіямъ и возрастнымъ группамъ.

Возрастныя группы. / Занятія.	Лица имѣющія самостоятельныя занятія.																При нихъ членовъ семей.								ВСЕГО.			
	12 лѣтъ и моложе.		13—14 лѣтъ.		15—16 лѣтъ.		17—19 лѣтъ.		20—39 лѣтъ.		40—59 лѣтъ.		60 лѣтъ и болѣе.		Неизв. лѣтъ.		Итого.		Моложе 15 лѣтъ.		15 лѣтъ и болѣе.		Неизв. лѣтъ.		Итого.			
	м.	ж.	м.	ж.	м.	ж.	м.	ж.	м.	ж.	м.	ж.	м.	ж.	м.	ж.	м.	ж.	м.	ж.	м.	ж.	м.	ж.	м.	ж.	м.	ж.
1	2	3	4	5	6	7	8	9	10	11	12	13	14	15	16	17	18	19	20	21	22	23	24	25	26	27	28	29
10 гр. Наука, литература и искусства	**7**	**4**	**6**	**3**	**15**	**9**	**42**	**38**	**917**	**293**	**543**	**67**	**128**	**19**	**1**	—	**1.659**	**433**	**633**	**623**	**168**	**1.314**	—	—	**801**	**1.937**	**2.460**	**2.370**
Ученые и литераторы	—	—	—	—	—	—	—	—	120	29	90	14	38	6	1	—	249	49	88	85	26	205	—	—	114	290	363	339
Инженеры и технологи	—	—	—	—	—	—	—	—	181	—	123	—	11	—	—	—	315	—	130	118	31	248	—	—	161	366	476	366
Художники, музыканты, театральные артисты и актеры	2	—	1	3	10	6	33	29	469	233	231	31	54	7	—	—	800	309	259	285	77	592	—	—	336	877	1.136	1.186
Служащіе въ ученыхъ и художественныхъ учрежд. и обществен. театрахъ, музеяхъ, въ редакціяхъ газетъ и журналовъ	2	—	2	—	4	3	5	8	100	25	61	16	10	4	—	—	184	56	77	67	24	177	—	—	101	244	285	300
Прислуга въ учрежд. ученыхъ и художеств. и въ театрахъ	3	4	3	—	1	—	4	1	47	6	38	6	15	2	—	—	111	19	79	68	10	92	—	—	89	160	200	179
11 гр. Врачебная и санитарная дѣятельность	**5**	**1**	**16**	**4**	**57**	**6**	**136**	**42**	**1.627**	**620**	**581**	**358**	**131**	**130**	**1**	**1**	**2.554**	**1.162**	**914**	**856**	**249**	**1.581**	—	**2**	**1.163**	**2.439**	**3.717**	**3.601**
Начальники лечебныхъ заведеній, гражданскіе врачи	—	—	—	—	—	—	—	—	374	11	180	7	43	—	—	—	597	18	213	233	71	513	—	1	284	747	881	765
Врачи арміи и флота	—	—	—	—	—	—	—	—	74	—	41	—	2	—	—	—	117	—	56	40	6	90	—	—	62	130	179	130
Акушерки и повивальныя бабки	—	—	—	—	—	—	—	3	—	79	—	123	—	45	—	—	—	250	32	43	19	66	—	—	51	109	51	359
Ветеринары	—	—	—	—	—	—	—	—	27	—	20	—	5	—	—	—	52	—	22	20	8	42	—	—	30	62	82	62
Аптекари, провизоры, фармацевты	—	—	—	—	—	—	8	—	277	5	65	—	12	3	—	—	362	8	78	85	28	155	—	—	106	240	468	248
Дантисты	—	—	—	—	—	—	2	4	86	30	15	1	2	—	—	—	105	35	34	25	13	64	—	—	47	89	152	124
Фельдшера, аптекарскіе ученики и т. п.	1	—	12	—	52	—	103	16	511	38	169	13	28	3	—	—	876	70	358	288	77	432	—	1	435	721	1.311	791
Сестры милосердія, надзир. и надзирательницы въ больницахъ	—	—	—	—	—	2	—	4	14	183	8	114	14	40	—	—	36	343	19	22	8	61	—	—	27	83	63	426
Сидѣлки и прислуга въ больницахъ и аптекахъ	4	1	4	4	5	4	23	14	233	261	74	66	19	12	1	—	363	362	76	—	12	101	—	—	88	176	451	538
Санитары и дезинфекторы	—	—	—	—	—	—	—	—	3	—	3	—	—	—	—	—	6	—	3	75	—	5	—	—	3	5	9	5
Занимающіеся врачеваніемъ безъ права на врачебную дѣятельность (знахари, повитухи, коновалы и т. п.)	—	—	—	—	—	—	—	1	28	13	6	34	6	27	—	1	40	76	23	25	7	52	—	—	30	77	70	153
12 гр. Служба при благотворительныхъ учрежденіяхъ	—	—	—	**1**	**1**	**4**	**4**	**14**	**89**	**182**	**49**	**71**	**14**	**21**	**3**	—	**160**	**293**	**51**	**55**	**16**	**110**	—	—	**67**	**165**	**227**	**458**
Служащіе въ пріютахъ, богадѣльняхъ, воспитательныхъ домахъ и др. благотворительныхъ учрежденіяхъ	—	—	—	1	1	4	4	14	89	182	49	71	14	21	3	—	160	293	51	55	16	110	—	—	67	165	227	458
13 гр. Дѣятельность и служба частная. Прислуга, поденщики	**91**	**586**	**136**	**1.486**	**450**	**3.678**	**1.552**	**7.320**	**17.188**	**23.371**	**9.126**	**7.370**	**2.606**	**2.826**	**23**	**95**	**31.172**	**46.732**	**15.911**	**17.002**	**3.177**	**23.523**	**8**	**38**	**19.096**	**40.563**	**50.268**	**87.295**
Администрація въ торговыхъ и промышлен. предпріятіяхъ	—	—	2	—	24	5	163	50	1.681	256	532	50	88	1	2	—	2.492	362	945	957	237	1.738	4	2	1.186	2.697	3.678	3.059
Служащіе въ правленіяхъ желѣзнодор. и парох. обществъ	—	—	—	4	—	—	1	1	134	6	61	2	12	—	—	—	208	13	86	64	18	216	—	—	104	280	312	293
Служащіе въ частныхъ учрежденіяхъ	—	—	—	—	1	3	—	1	21	9	54	3	3	4	—	2	79	22	6	10	3	13	—	1	9	24	88	46
Прислуга въ частныхъ учрежденіяхъ	4	—	4	1	6	1	1	2	33	2	19	—	3	—	—	—	70	6	25	43	19	41	—	—	44	84	114	90
Служащіе у частныхъ лицъ: управл., секретари, старосты и т. п.	—	—	2	—	18	6	79	11	973	96	600	42	193	13	—	—	1.865	168	994	1.094	336	1.713	—	—	1.330	2.807	3.195	2.975
Домашніе служ.: экономки, компаньонки, лектрисы, бонны и т. п.	—	—	—	1	—	21	6	101	6	581	2	255	1	60	—	4	15	1.023	23	43	3	28	—	—	26	71	41	1.094
Прислуга въ усадьбахъ, на фабрикахъ и заводахъ	—	3	1	—	7	1	13	4	247	19	107	17	41	34	—	—	416	78	258	275	43	329	—	—	301	604	717	682
Прислуга домовая: швейцары, дворники ночные сторожа и т. п.	—	—	—	—	1	—	100	1	3.043	29	1.970	14	489	7	3	—	5.606	51	3.433	4.052	886	5.505	2	5	4.321	9.562	9.927	9.613
Прислуга домашняя: повара, лакеи, кухарки, горничныя и т. п.	56	547	66	1.454	211	3.542	575	6.896	3.315	20.414	1.044	4.533	251	1.528	8	85	5.526	38.999	1.719	1.813	201	2.199	—	22	1.920	4.034	7.446	43.033
Поденщики и чернорабочіе безъ опредѣлен. спеціальности	31	36	61	26	182	99	614	253	7.735	1.959	4.737	2.454	1.525	1.179	10	4	14.895	6.010	8.422	8.651	1.431	11.741	2	8	9.855	20.400	24.750	26.410
14 гр. Живущіе доходами съ капитала и недвижимаго имущества или на средства, получаемыя отъ родителей и родственниковъ	**488**	**432**	**223**	**188**	**228**	**232**	**353**	**300**	**1.610**	**2.098**	**2.143**	**3.818**	**2.666**	**3.369**	**9**	**8**	**7.720**	**10.445**	**4.125**	**4.034**	**2.344**	**9.889**	**4**	**19**	**6.473**	**13.942**	**14.193**	**24.387**
Живущіе доходами съ капитала и недвижамаго имущества	28	14	4	5	15	15	27	63	961	1.037	1.699	2.088	1.332	1.561	5	1	4.071	4.784	3.050	2.933	1.683	6.505	4	14	4.737	9.452	8.808	14.236
Живущіе на средства, получаемыя отъ родителей или родствен.	459	415	216	179	213	212	325	224	601	780	56	636	224	668	2	5	2.096	3.119	524	531	191	700	—	1	715	1.232	2.811	4.351
Живущіе пенсіей	1	3	3	4	—	5	1	13	48	281	388	1.094	1.110	1.140	2	2	1.553	2.542	551	570	470	2.684	—	4	1.021	3.258	2.574	5.800
15 гр. Живущіе на счетъ казны и общественныхъ учрежд. и на средства частныхъ лицъ	**791**	**742**	**240**	**443**	**181**	**400**	**222**	**295**	**934**	**801**	**395**	**575**	**428**	**1.050**	**9**	**5**	**3.200**	**4.311**	**76**	**75**	**25**	**119**	—	—	**101**	**194**	**3.301**	**4.505**
Воспитанники закрытыхъ учебн. завед., частн. пансіон. и т. п.	178	224	115	274	117	263	118	118	103	45	—	—	—	—	—	—	631	924	—	—	—	—	—	—	—	—	631	924
Призрѣваемые въ богадѣльняхъ, пріютахъ и т. п.	381	286	92	130	33	102	11	73	28	168	63	172	174	528	—	—	782	1.459	1	4	1	1	—	—	2	5	784	1.464
Питомцы воспитательныхъ домовъ	103	100	2	5	2	2	3	3	8	11	—	—	—	—	—	—	118	121	—	—	—	—	—	—	—	—	118	121
Больные въ больницахъ	108	93	24	22	21	27	81	90	741	507	294	262	173	162	8	4	1.450	1.167	—	2	3	4	—	—	3	6	1.453	1.173
Стипендіаты различныхъ урежденій и частныхъ лицъ	2	—	2	—	—	1	2	2	32	3	—	—	—	—	—	—	38	6	2	—	1	12	—	—	3	12	41	18
Живущіе пособіемъ на мѣстахъ жительства	19	39	5	12	8	5	7	9	22	67	38	141	81	360	1	1	181	634	73	69	20	102	—	—	93	171	274	805
16 гр. Лишенные свободы и отбывающіе наказаніе	**10**	**9**	**5**	**1**	**62**	**8**	**219**	**34**	**946**	**157**	**149**	**67**	**21**	**15**	—	—	**1.412**	**291**	—	—	**3**	**1**	—	—	**3**	**1**	**1.415**	**292**
Арестанты въ тюрьмахъ	10	9	5	1	62	8	219	34	946	157	149	67	21	15	—	—	1.412	291	—	—	3	1	—	—	3	1	1.415	292
17 гр. Сельское хозяйство	**2**	**1**	**9**	**6**	**14**	**8**	**82**	**16**	**616**	**55**	**263**	**60**	**104**	**41**	—	—	**1.090**	**187**	**446**	**429**	**161**	**730**	—	—	**607**	**1.159**	**1.697**	**1.346**
Земледѣліе вообще	1	—	1	1	2	—	7	1	103	16	78	17	33	7	—	—	225	42	78	96	46	179	—	—	124	275	349	317
Льноводство, разведеніе конопли и др. волокн. растеній	—	—	—	—	—	—	—	—	—	—	—	—	—	—	—	—	—	—	—	—	—	1	—	—	—	1	—	1
Культура риса	—	—	—	—	—	—	—	—	1	—	1	—	—	—	—	—	2	—	—	—	—	—	—	—	—	—	2	—
Бахчеводство, свекловодство и друг. спец. культуры	—	—	—	—	—	2	—	—	13	—	5	—	—	—	—	—	18	2	3	4	—	3	—	—	3	7	21	9
Огородничество	1	—	4	3	5	2	29	3	160	22	65	27	33	27	—	—	297	84	146	138	63	224	—	—	209	362	506	446
Хлопководство	—	—	—	—	—	—	—	—	—	—	—	—	—	—	—	—	—	—	—	—	—	1	—	—	—	1	—	1
Садоводство и плодоводство	—	—	4	2	7	4	46	12	339	17	114	16	38	7	—	—	548	59	215	189	51	319	—	—	266	508	814	567
Винодѣліе	—	—	—	—	—	—	—	—	—	—	—	—	—	—	—	—	—	—	4	2	1	3	—	—	5	5	5	5
18 гр. Пчеловодство и шелководство	—	—	—	—	—	—	—	—	4	—	**3**	—	**1**	—	—	—	**8**	—	—	**1**	**3**	**11**	—	—	**3**	**12**	**11**	**12**
Пчеловодство	—	—	—	—	—	—	—	—	2	—	3	—	—	—	—	—	5	—	—	1	2	9	—	—	2	10	7	10
Шелководство	—	—	—	—	—	—	—	—	2	—	—	—	1	—	—	—	3	—	—	—	1	2	—	—	1	2	4	2

XX. *(Продолженіе).* Распредѣленіе населенія по занятіямъ и возрастнымъ группамъ.

Занятія. / Возрастныя группы.	Лица имѣющія самостоятельныя занятія.										При нихъ членовъ семей.								ВСЕГО.	
	12 лѣтъ и моложе.		13—14 лѣтъ.		15—16 лѣтъ.		17—19 лѣтъ.		20—39 лѣтъ.		40—59 лѣтъ.		60 лѣтъ и болѣе.		Неизв. лѣтъ.		Итого.		Моложе 15 лѣтъ.		15 лѣтъ и болѣе.		Неизв. лѣтъ.		Итого.			
	м.	ж.	м.	ж.	м.	ж.	м.	ж.	м.	ж.	м.	ж.	м.	ж.	м.	ж.	м.	ж.	м.	ж.	м.	ж.	м.	ж.	м.	ж.	м.	ж.
1	2	3	4	5	6	7	8	9	10	11	12	13	14	15	16	17	18	19	20	21	22	23	24	25	26	27	28	29
19 гр. Животноводство	1	—	2	—	—	—	9	1	29	12	15	3	7	—	—	—	63	16	42	43	6	54	—	—	48	97	111	113
Скотоводство вообще	1	—	2	—	—	—	9	1	28	12	13	2	5	—	—	—	58	15	41	42	6	49	—	—	47	91	105	106
Коневодство заводское	—	—	—	—	—	—	—	—	—	—	—	—	—	—	—	—	—	—	—	—	—	1	—	—	—	1	—	1
Коневодство косячное	—	—	—	—	—	—	—	—	—	—	—	1	1	—	—	—	1	1	—	—	—	—	—	—	—	—	1	1
Прочія отрасли животноводства	—	—	—	—	—	—	—	—	1	—	2	—	1	—	—	—	4	—	1	1	—	4	—	—	1	5	5	5
20 гр. Лѣсоводство и лѣсные промыслы	2	—	—	1	—	—	3	—	33	3	23	3	6	—	—	—	67	7	37	32	9	63	—	—	46	95	113	102
Лѣсоводство	—	—	—	—	—	—	1	—	5	—	5	—	—	—	—	—	11	—	3	1	2	8	—	—	5	9	16	9
Лѣсные промыслы, заготовка лѣсныхъ матеріаловъ, рубка и пилка дровъ, изготовленіе луба и т. п.	2	—	—	—	—	—	2	—	17	1	13	1	6	—	—	—	40	2	20	19	5	31	—	—	25	50	65	52
Заготовка лѣсныхъ матеріаловъ для заводовъ и рудниковъ	—	—	—	—	—	—	—	—	2	—	2	1	—	—	—	—	4	1	3	1	2	8	—	—	5	9	9	10
Производство древеснаго угля	—	—	—	—	—	—	—	—	2	—	—	—	—	—	—	—	2	1	—	—	—	5	—	—	—	5	2	6
Кустарные лѣсные промыслы (сидка дегтя и смолы, жженіе угля)	—	—	—	—	—	—	—	—	7	1	3	—	—	—	—	—	10	1	11	11	—	11	—	—	11	22	21	23
Побочные лѣсные промыслы (сборъ ягодъ, грибовъ и т. п.)	—	—	—	1	—	—	—	—	—	1	—	—	—	—	—	—	—	2	—	—	—	—	—	—	—	—	—	2
21 гр. Рыболовство и охота	—	—	1	—	1	—	1	—	13	—	7	—	5	—	—	—	28	—	9	8	3	16	—	—	12	24	40	24
Рыболовство морское	—	—	1	—	—	—	—	—	2	—	2	—	—	—	—	—	5	—	—	1	—	1	—	—	—	2	5	2
Рыболовство рѣчное	—	—	—	—	1	—	1	—	7	—	5	—	5	—	—	—	19	—	9	7	3	15	—	—	12	22	31	22
Звѣроловство и промысловая охота	—	—	—	—	—	—	—	—	4	—	—	—	—	—	—	—	4	—	—	—	—	—	—	—	—	—	4	—
22 гр. Добыча рудъ и копи	—	—	1	—	—	—	9	1	26	—	21	1	1	—	—	—	58	2	20	13	5	22	—	—	25	35	83	37
Горная промышленность вообще	—	—	—	—	—	—	—	—	3	—	5	—	—	—	—	—	8	—	4	1	1	3	—	—	5	4	13	4
Добыча каменнаго и бураго угля, антрацита и т. п.	—	—	—	—	—	—	2	—	8	—	4	—	—	—	—	—	14	—	6	5	—	6	—	—	6	11	20	11
Добыча торфа	—	—	—	—	—	—	1	—	—	—	—	—	—	—	—	—	1	—	—	—	—	—	—	—	—	—	1	—
Добыча цинковыхъ рудъ	—	—	—	—	—	—	—	—	—	—	—	—	—	—	—	—	—	—	—	—	—	—	—	—	—	—	—	—
Добыча ртутныхъ рудъ	—	—	—	—	—	—	—	—	—	—	2	—	1	—	—	—	3	—	—	—	—	—	—	—	—	—	3	—
Добыча хромовыхъ, кобальтовыхъ, никкелевыхъ и пр. рудъ	—	—	—	—	—	—	1	—	—	—	—	—	—	—	—	—	1	—	—	—	—	—	—	—	—	—	1	—
Добыча поваренной и пр. солей	—	—	—	—	—	—	—	—	—	—	—	—	—	—	—	—	—	—	—	—	—	—	—	—	—	—	—	—
Каменоломни и добыча естественныхъ строительныхъ матеріаловъ	—	—	—	—	—	—	2	—	3	—	3	—	—	—	—	—	8	—	4	3	—	3	—	—	4	6	12	6
Производство извести и алебастра	—	—	1	—	—	—	3	1	12	—	7	1	—	—	—	—	23	2	6	4	3	9	—	—	9	13	32	15
23 гр. Выплавка металловъ	—	—	1	—	2	—	9	2	138	—	35	—	2	—	—	—	187	2	147	158	8	178	1	—	156	336	343	338
Выплавка чугуна, стали и выдѣлка желѣза	—	—	—	—	2	—	—	2	138	—	34	—	2	—	—	—	176	2	145	158	7	177	1	—	153	335	329	337
Выплавка мѣди, свинца, серебра, цинка и др. металловъ	—	—	1	—	—	—	9	—	—	—	1	—	—	—	—	—	11	—	2	—	1	1	—	—	3	1	14	1
24 гр. Обработка волокнистыхъ веществъ	11	19	34	46	93	130	182	312	1.085	693	398	179	117	44	1	2	1.921	1.425	1.170	1.219	258	1.610	—	1	1.428	2.830	3.349	4.255
Обработка хлопка и фабричное производство издѣлій изъ него	—	—	—	—	6	4	20	12	114	30	45	13	15	3	—	—	200	62	114	87	28	166	—	1	142	254	342	316
Красильно-набивное и отдѣлочное производство	—	—	—	—	2	1	4	4	17	1	12	2	—	—	—	—	35	8	18	11	3	26	—	—	21	37	56	45
Кустарное хлопчато-бумажное производство	—	1	—	—	3	1	—	—	11	1	3	1	—	—	—	—	17	4	13	15	3	15	—	—	16	30	33	34
Обработка льна, пеньки, джута и фабричное производство издѣлій изъ нихъ	1	—	—	—	2	3	6	1	27	4	15	2	2	—	—	—	53	10	35	31	3	58	—	—	38	89	91	99
Кустарное производство льняныхъ и пеньковыхъ издѣлій	—	—	—	—	2	2	15	5	114	10	33	6	11	2	—	—	175	25	77	81	15	121	—	—	92	202	267	227
Выдѣлка издѣлій изъ соломы	—	—	—	—	—	2	1	—	12	1	2	—	1	—	—	—	16	3	6	2	—	14	—	—	6	16	22	19
Канатное и веревочное производство	5	—	4	—	14	—	14	1	52	3	47	2	11	—	—	—	147	6	77	83	13	112	—	—	90	195	237	201
Обработка шерсти и выдѣлка издѣлій изъ нея	—	—	1	4	3	2	—	1	44	13	8	4	1	1	—	—	57	25	37	38	10	30	—	—	47	68	104	93
Кустарное производство шерстяныхъ издѣлій	—	—	1	—	—	—	1	—	2	2	1	—	—	—	—	—	5	3	6	7	3	7	—	—	9	14	14	17
Обработка шелка и производство шелковыхъ тканей	—	—	1	—	8	24	10	49	56	76	22	18	3	2	—	—	100	169	57	59	9	77	—	—	66	136	166	305
Кустарно-шелковое производство, кустарная выдѣлка парчи, глазета, галуновъ и канители	—	—	—	—	—	4	3	1	5	19	2	—	1	—	—	—	11	24	7	21	4	16	—	—	11	37	22	61
Кружевное, рюшевое и тюлевое фабричное производство	—	1	2	6	11	24	17	63	86	82	21	22	1	3	—	—	138	201	79	89	9	101	—	—	88	190	226	391
Кустарное кружевное, тамбурное и вышивальное производство	—	5	2	12	3	19	12	63	54	183	10	39	4	10	—	—	85	331	60	62	23	91	—	—	83	153	168	484
Производство чулочное и трикотажное	—	6	5	16	7	24	10	56	67	167	30	36	5	14	—	2	124	321	95	118	22	138	—	—	117	256	241	577
Золото-и серебро-швейное производство	—	—	1	1	—	3	1	6	10	7	2	1	2	—	—	—	16	18	11	20	6	20	—	—	17	40	33	58
Басонныя и позументныя издѣлія	5	4	15	6	26	10	47	25	286	29	100	8	52	2	1	—	532	84	364	343	80	450	—	—	444	793	976	877
Войлочное производство	—	—	—	—	—	—	1	—	15	4	3	4	1	—	—	—	20	8	15	20	1	15	—	—	16	35	36	43
Ковровое производство	—	—	1	—	4	5	12	17	28	29	10	6	—	1	—	—	55	58	17	27	8	34	—	—	25	61	80	119
Кустарное красильное производство	—	—	—	—	—	—	3	—	17	—	6	1	1	—	—	—	27	1	17	34	1	24	—	—	18	58	45	59
Прочія отрасли обработки волокнистыхъ веществъ	—	2	1	1	2	2	5	8	68	32	26	13	6	6	—	—	108	64	65	71	17	95	—	—	82	166	190	230
25 гр. Обработка животныхъ продуктовъ	26	6	90	6	222	16	390	33	2.205	83	743	55	166	14	3	—	3.845	213	2.090	1.829	298	2.666	2	6	2.390	4.501	6.235	4.714
Выдѣлка кожъ	2	—	11	—	28	2	78	—	771	8	275	5	56	2	—	—	1.221	17	792	587	111	995	1	—	904	1.582	2.125	1.599
Выдѣлка овчинъ и мѣховъ	4	1	12	—	25	—	58	2	457	12	188	9	46	3	2	—	792	27	392	407	62	600	1	4	455	1.011	1.247	1.038
Выдѣлка издѣлій изъ кожъ	12	—	30	1	55	1	96	4	252	9	47	10	6	—	1	—	499	25	267	237	46	273	—	1	313	511	812	536
Шорное и сѣдельное производство	3	—	28	—	73	1	102	1	444	2	156	2	43	—	—	—	849	6	380	334	44	486	—	—	424	820	1.273	826
Гребеночное и издѣлія изъ рога, копытъ и кости	—	—	—	2	9	8	8	14	62	25	26	11	2	—	—	—	107	60	78	79	5	87	—	—	83	166	190	226
Сортировка и обработка волоса, щетины, пуха и пера	—	5	1	2	—	1	2	5	13	10	4	11	5	7	—	—	25	41	21	16	4	21	—	1	25	38	50	79
Производство щетокъ, кистей, издѣлій изъ щетины и волоса и т. п.	5	—	7	1	30	3	38	7	159	16	32	7	3	1	—	—	274	35	127	139	22	163	—	—	149	302	423	337
Кишечно-струнное производство	—	—	—	—	—	—	3	—	4	—	1	—	3	—	—	—	11	—	13	12	2	13	—	—	15	25	26	25

XX. *(Продолженіе).* Распредѣленіе населенія по занятіямъ и возрастнымъ группамъ.

Занятія. / Возрастныя группы.	Лица имѣющія самостоятельныя занятія.										При нихъ членовъ семей.								ВСЕГО.	
	12 лѣтъ и моложе.		13—14 лѣтъ.		15—16 лѣтъ.		17—19 лѣтъ.		20—39 лѣтъ.		40—59 лѣтъ.		60 лѣтъ и болѣе.		Неизв. лѣтъ.		Итого.		Моложе 15 лѣтъ.		15 лѣтъ и болѣе.		Неизв. лѣтъ.		Итого.			
	м.	ж.	м.	ж.	м.	ж.	м.	ж.	м.	ж.	м.	ж.	м.	ж.	м.	ж.	м.	ж.	м.	ж.	м.	ж.	м.	ж.	м.	ж.	м.	ж.
1	2	3	4	5	6	7	8	9	10	11	12	13	14	15	16	17	18	19	20	21	22	23	24	25	26	27	28	29
Производство клея и желатинное	—	—	—	—	—	—	1	—	27	1	4	—	—	1	—	—	32	2	2	6	1	7	—	—	3	13	35	15
Живодерное (сырейное) производство	—	—	1	—	—	—	2	—	12	—	9	—	1	—	—	—	25	—	14	9	—	17	—	—	14	26	39	26
Разныя производства по обработкѣ животныхъ продуктовъ	—	—	—	—	2	—	2	—	4	—	1	—	1	—	—	—	10	—	4	3	1	4	—	—	5	7	15	7
26 гр. Обработка дерева	**135**	**6**	**294**	**12**	**647**	**40**	**1.036**	**67**	**4.866**	**201**	**2.274**	**112**	**472**	**21**	**5**	**—**	**9.729**	**459**	**4.234**	**4.352**	**805**	**6.270**	**5**	**5**	**5.044**	**10.627**	**14.773**	**11.086**
Лѣсопильное и фанеро-пильное производство	—	—	—	—	—	—	1	—	23	—	33	1	6	—	—	—	63	1	25	24	1	38	1	—	27	62	90	63
Рогожное и мочальное производство	—	—	—	—	—	—	1	—	5	1	2	1	—	1	—	—	8	3	8	6	1	12	—	—	9	18	17	21
Произв. колесн. ободьевъ, дугъ, оглобель, бондарн. клепокъ, щепн. товара вообще, экип. кузов., ходовъ и саней	13	—	3	—	24	1	48	1	203	4	97	—	15	—	—	—	403	6	206	199	42	275	—	1	248	475	651	481
Бондарное производство	—	—	2	—	7	—	16	—	159	2	107	2	26	1	1	—	318	5	154	171	36	244	—	1	190	416	508	421
Корзиночное производство и иныхъ плетеныхъ издѣлій изъ прутьевъ, луба, лыка и камыша	—	4	3	4	13	18	10	20	84	46	35	14	8	7	—	—	153	113	67	61	20	111	—	—	87	172	240	285
Сундучное, ящичное, гробовое и т. п. производство	—	—	2	—	22	—	4	—	27	3	16	2	3	—	—	—	74	5	31	40	11	46	—	—	42	86	116	91
Столярное, паркетное, мебельное производства	99	2	214	4	432	17	683	41	3.435	132	1.767	86	351	9	4	—	6.985	291	3.152	3.226	560	4.500	4	3	3.716	7.729	10.701	8.020
Производство сапожныхъ колодокъ, ружейныхъ ложъ и т. п. предметовъ	—	—	2	—	4	—	6	—	62	—	20	—	1	2	—	—	95	2	14	29	18	124	—	—	32	153	127	155
Токарное производство	21	—	62	2	133	1	258	1	784	8	168	5	52	1	—	—	1.478	18	502	513	90	800	—	—	592	1.313	2.070	1.331
Пробочное производство	—	—	—	1	4	—	1	1	42	—	19	1	3	—	—	—	69	3	41	47	19	78	—	—	60	125	129	128
Производство сапожныхъ шпилекъ, спичечной соломки и т. п. издѣлій	2	—	6	1	8	3	8	3	42	5	10	—	7	—	—	—	83	12	34	36	7	42	—	—	41	78	124	90
27 гр. Обработка металловъ	**92**	**9**	**231**	**17**	**819**	**46**	**1.637**	**99**	**7.785**	**211**	**2.621**	**57**	**456**	**23**	**12**	**—**	**13.653**	**462**	**6.094**	**6.056**	**938**	**8.667**	**3**	**5**	**7.035**	**14.728**	**20.688**	**15.190**
Переработка сортового желѣза	1	—	2	—	32	—	58	—	334	4	103	3	19	1	—	—	549	8	305	283	30	406	—	—	335	689	884	697
Чугуно- и сталелитейное производство	—	—	12	—	46	—	107	—	526	4	133	2	21	—	—	—	845	6	365	332	52	503	1	—	418	835	1.263	841
Произв. свинц. и оловян. лист., свинцовыхъ трубъ, словолитное, паяльно-цинков., лудильн., никкелировочн. и т. д.	2	—	2	3	11	4	12	10	57	8	21	—	8	—	—	—	113	25	61	49	6	70	—	—	67	119	180	144
Проволочное и гвоздильное производство	2	2	12	—	14	4	41	4	153	2	55	2	14	—	—	—	291	14	84	84	21	131	—	—	105	215	396	229
Производство скобянаго товара	—	—	1	—	3	1	2	—	26	3	5	1	—	—	—	—	37	5	9	5	2	14	—	—	11	19	48	24
Игольное, булавочное, шпилечное производство и др. металлическихъ издѣлій	5	5	13	12	53	29	73	36	348	64	180	19	19	12	1	—	692	177	392	384	55	595	—	—	447	979	1.139	1.156
Производство жестяныхъ издѣлій, ламповое	6	—	44	1	100	5	167	36	747	73	333	17	67	1	2	—	1.466	133	721	765	161	1.029	1	1	883	1.795	2.349	1.928
Производство желѣзной, луженой и эмалированной посуды	2	—	2	—	9	—	29	2	148	17	54	4	7	—	—	—	251	23	230	146	22	285	—	—	252	431	503	454
Производство слесарное, слесарно-механическое и кузнечное (швейныхъ машинъ и велосипедовъ)	73	2	125	1	468	2	1.004	8	4.572	9	1.468	7	233	7	9	—	7.952	36	3.213	3.330	456	4.687	—	1	3.669	8.018	11.621	8.054
Мѣднолитейное, колокольное и самоварное производство	1	—	13	—	39	—	49	2	227	10	90	—	18	1	—	—	437	13	251	254	39	323	1	—	291	577	728	590
Кустарное производство разныхъ металлич. издѣлій	—	—	—	—	7	—	10	—	60	10	14	—	3	—	—	—	94	10	39	39	8	62	—	—	47	101	141	111
Крупное судостроеніе (пароходы и металлич. суда)	—	—	—	—	3	—	—	—	—	—	—	1	2	—	—	—	5	1	1	—	—	2	—	—	1	2	6	3
Машино-судо-паровозо-вагоностроительное производство	—	—	5	—	18	1	83	1	430	2	143	1	26	—	—	—	705	5	354	341	54	495	—	3	408	839	1.113	844
Производство земледѣльческихъ машинъ и орудій	—	—	—	—	11	—	—	—	21	—	11	—	17	—	—	—	60	—	17	15	23	22	—	—	40	37	100	37
Производство огнестрѣльнаго и холоднаго оружія, патроновъ, гильзъ	—	—	—	—	5	—	2	—	136	5	11	—	2	1	—	—	156	6	52	29	9	43	—	—	61	72	217	78
28 гр. Обработка минеральныхъ веществъ (керамическія производства).	**5**	**—**	**14**	**4**	**47**	**7**	**74**	**18**	**584**	**48**	**306**	**24**	**72**	**4**	**—**	**—**	**1.102**	**105**	**701**	**711**	**142**	**1.023**	**1**	**4**	**844**	**1.738**	**1.946**	**1.843**
Размолъ минеральныхъ веществъ	—	—	—	—	—	—	—	—	—	1	—	—	—	—	—	—	—	1	—	—	—	1	—	—	—	1	—	2
Кирпичное и черепичное производство	1	—	1	2	15	2	27	3	371	25	213	18	56	3	—	—	684	53	500	508	111	716	1	2	612	1.226	1.296	1.279
Горшечное и гончарное производство	2	—	2	—	1	—	12	3	63	6	32	2	4	1	—	—	116	12	61	76	12	95	—	—	73	171	189	183
Производство фаянсовое и фарфоровое	—	—	1	1	1	3	2	4	13	2	6	—	2	—	—	—	25	10	13	4	2	23	—	—	15	27	40	37
Производство скульптурныхъ произведеній изъ глины и гипса	—	—	—	—	5	—	6	—	22	—	7	—	—	—	—	—	40	—	11	4	3	21	—	—	14	25	54	25
Производство цементное и искусственныхъ камней	—	—	1	—	2	—	6	—	34	—	18	2	3	—	—	—	64	2	35	37	5	49	—	—	40	86	104	88
Производство азбестовое	—	—	—	1	—	—	—	1	1	—	—	—	—	—	—	—	1	2	—	—	—	—	—	—	—	—	1	2
Производство жернововъ, точилъ и т. п.	—	—	—	—	—	—	—	—	1	—	—	—	—	—	—	—	1	—	2	3	1	1	—	—	3	4	4	4
Производство грифелей, аспидныхъ досокъ, мелковъ и карандашей	—	—	2	—	1	1	—	1	12	5	2	1	1	—	—	—	18	8	7	8	—	11	—	—	7	19	25	27
Производство хрустальное и зеркальное и издѣлія изъ стекла	2	—	7	—	22	1	21	6	65	9	27	1	5	—	—	—	149	17	72	69	6	100	—	2	78	171	227	188
Обработка разныхъ минеральныхъ веществъ	—	—	—	—	—	—	—	—	2	—	1	—	1	—	—	—	4	—	—	2	2	6	—	—	2	8	6	8
29 гр. Производства химическія и производства связанныя съ ними	**8**	**2**	**13**	**3**	**35**	**24**	**37**	**49**	**552**	**106**	**363**	**27**	**46**	**5**	**—**	**—**	**1.054**	**216**	**620**	**605**	**87**	**863**	**—**	**7**	**707**	**1.475**	**1.761**	**1.691**
Химическое производство вообще и химич. дѣятельность	—	—	—	—	—	—	2	—	45	1	14	—	—	—	—	—	61	1	12	23	1	33	—	—	13	56	74	57
Производство кислотъ и солей	—	—	—	—	3	1	4	2	42	11	51	1	7	—	—	—	107	15	36	40	4	78	—	—	40	118	147	133
Производство аптекарскихъ и москательныхъ товаровъ	—	—	—	—	1	—	1	2	10	1	1	1	—	—	—	—	13	4	6	11	—	7	—	—	6	18	19	22
Производство лекарственныхъ эссенцій и препаратовъ	—	—	—	—	—	—	—	—	1	—	1	—	—	—	—	—	2	—	2	4	1	2	—	—	3	6	5	6
Производство дезинфекцирующихъ, парфюмерныхъ и косметическихъ веществъ	—	—	1	—	—	8	—	5	10	13	5	2	2	1	—	—	18	29	13	10	—	22	—	—	13	32	31	61
Производство фотографическихъ препаратовъ	—	—	—	—	—	1	1	1	—	1	4	—	1	—	—	—	6	3	3	4	1	7	—	—	4	11	10	14
Производство минеральныхъ и растительныхъ красокъ	3	—	1	—	1	—	3	1	39	3	22	1	1	—	—	—	70	5	49	46	6	62	—	—	55	108	125	113
Производство спичекъ	—	1	—	—	—	1	1	—	3	—	1	1	—	—	—	—	5	3	—	—	—	1	—	—	—	1	5	4
Производство удобрительныхъ туковъ, пудрета и т. п.	—	—	—	—	—	—	—	—	2	—	14	1	2	—	—	—	18	1	1	7	—	5	—	—	1	12	19	13
Производство нефтяныхъ продуктовъ	—	—	—	—	—	—	—	—	4	—	1	—	—	—	—	—	5	—	7	5	—	10	—	—	7	15	12	15
Производство асфальтов. издѣлій	1	—	1	—	—	—	1	—	45	4	34	2	2	—	—	—	84	6	42	31	6	72	—	—	48	103	132	109
Производство свѣтительнаго газа, кокса	1	—	—	—	—	1	3	—	148	2	110	—	9	—	—	—	271	3	191	181	18	225	—	—	209	406	480	409
Производство лаковъ, олифы и разныхъ мазей	1	—	—	—	1	1	1	1	18	4	6	1	3	1	—	—	30	8	24	17	5	24	—	—	29	41	59	49

XX. *(Продолженіе).* Распредѣленіе населенія по занятіямъ и возрастнымъ группамъ.

Занятія. / Возрастныя группы.	Лица имѣющія само									
	12 лѣтъ и моложе.		13—14 лѣтъ.		15—16 лѣтъ.		17—19 лѣтъ.		20—39 лѣтъ.	
	м.	ж.	м.	ж.	м.	ж.	м.	ж.	м.	ж.
1	2	3	4	5	6	7	8	9	10	11
Производство продуктовъ сухой перегонки дерева, скипидара, дегтя и т. п.	—	—	—	—	—	—	—	—	7	2
Производство сургуча, смолокъ и замазокъ	—	—	1	—	1	—	2	—	4	—
Производство резиновыхъ и каучуковыхъ издѣлій	—	—	—	—	3	2	2	9	38	17
Производство линолеума, клеенокъ и т. п.	—	—	—	—	1	—	3	1	9	—
Производство бумагомассное	—	—	2	—	—	2	1	7	8	15
Производство бумагодѣлательное	1	—	6	2	19	3	3	11	29	9
Костеобжигательное и костемолное производство	—	—	—	—	—	—	—	—	2	—
Производство альбуминное	—	—	—	—	1	—	1	—	3	—
Салотопенное и костевареное производство	—	—	—	—	—	—	—	—	5	1
Мыловаренное производство	1	—	1	—	3	4	7	9	73	19
Производство свѣчносальное	—	1	—	1	1	—	1	—	4	—
Производство воскобойное и восковыхъ свѣчей	—	—	—	—	—	—	—	—	3	3
30 гр. Винокуреніе, пиво-и медовареніе	**4**	**—**	**4**	**—**	**10**	**3**	**20**	**15**	**530**	**26**
Производство винокуренное, спиртоочистительное и водочное	—	—	2	—	8	1	3	10	140	19
Пиво-и медоваренное	4	—	2	—	2	2	17	5	390	7
31 гр. Производство прочихъ напитковъ и бродильныхъ веществъ.	**1**	**—**	**2**	**—**	**5**	**2**	**15**	**12**	**114**	**11**
Производство шипучихъ и минеральныхъ водъ и квасоваренное производство	1	—	1	—	3	1	11	—	85	8
Производство уксусное	—	—	—	—	—	—	4	—	15	—
Производство солодовенное	—	—	—	—	—	—	—	—	2	—
Производство дрожжевое	—	—	1	—	1	—	—	—	10	3
Производство другихъ питательныхъ веществъ (кумысъ, кефиръ и т. п.)	—	—	—	—	1	1	—	12	2	—
32 гр. Обработка растительныхъ и животныхъ питательныхъ продуктовъ.	**13**	**5**	**88**	**16**	**208**	**42**	**540**	**80**	**2.663**	**168**
Мукомольное и круподерное производство	—	—	2	—	2	4	6	3	188	6
Производство макаронное и другихъ продуктовъ изъ тѣста	1	—	1	—	16	—	—	3	9	1
Производство хлѣбопекарное, булочное, пряничное и т. д.	3	3	38	2	101	7	311	12	1.517	59
Производство жженнаго и молотаго кофе, цикорія и иныхъ суррогатовъ кофе.	—	—	—	3	—	2	—	4	5	6
Производство разныхъ съѣдобныхъ приправъ и пряностей; консервовъ изъ фруктовъ и овощей.	—	—	—	—	—	—	1	—	3	—
Производство кондитерское	6	2	35	7	57	21	125	38	520	64
Производство крахмальное, паточное и иныхъ продуктовъ изъ крахмала (декстрина).	—	—	—	—	—	1	2	1	20	4
Производство сахароваренное и сахарорафинадное	—	—	1	—	2	—	—	—	10	2
Производство маслобойное (растительныхъ маслъ).	—	—	—	—	—	—	—	—	12	—
Скотобойный промыселъ	1	—	8	—	19	—	59	6	254	3
Производство колбасъ, консервовъ рыбныхъ и мясныхъ	2	—	3	3	11	6	36	13	117	21
Производство маслодѣльное и сыроварное	—	—	—	1	—	1	—	—	8	2
33 гр. Табакъ и издѣлія изъ него.	**—**	**4**	**—**	**11**	**7**	**31**	**22**	**44**	**144**	**166**
Обработка табаку и приготовленіе издѣлій изъ него	—	4	—	11	7	31	22	44	144	166
34 гр. Полиграфическія производства	**44**	**18**	**131**	**32**	**241**	**49**	**388**	**75**	**1.774**	**181**
Производство типографское, литографское, фототипное и т. п.	14	2	56	2	105	10	165	5	837	30
Цинкографическое, ксилографическое, граверное по металламъ и т. п. производства	—	—	3	—	15	—	31	4	146	4
Фотографія	—	—	2	1	10	1	21	7	94	38
Производство брошюровочное, переплетное, футлярное и т. п.	25	4	64	14	92	10	158	22	635	61
Производство гильзъ папиросныхъ, картузовъ, конвертовъ, игральныхъ картъ и друг. издѣлій изъ бумаги	5	12	6	15	7	28	13	35	49	46
Производство обоевъ, крашеной и золоченой бумаги	—	—	—	—	12	—	—	2	13	2
35 гр. Производство инструментовъ физическихъ, оптическихъ, хирургическихъ, музыкальныхъ, часовъ, игрушекъ и проч.	**10**	**1**	**19**	**2**	**46**	**3**	**104**	**6**	**610**	**27**
Производство часовое	6	—	14	—	27	—	73	—	393	8
Производство музыкальныхъ инструментовъ	—	—	2	—	12	—	10	1	123	1
Производство игрушекъ	3	1	1	2	1	3	2	5	14	4
Гальванопластическое производство	—	—	2	—	2	—	6	—	25	12
Производство физическ., оптическ., хирургическ. инструментовъ, принадлежностей телефона, телеграфа и т. п.	1	—	—	—	4	—	13	—	55	2
36 гр. Ювелирное дѣло, живопись, производства предметовъ культа, роскоши и т. д.	**15**	**1**	**70**	**2**	**179**	**12**	**346**	**27**	**1.435**	**86**
Производство гранильное (шлифовка камней).	—	—	—	—	2	—	6	—	19	—
Производство золотыхъ, серебряныхъ, мельхіоровыхъ, бронзовыхъ и ювелирныхъ вещей.	4	—	36	1	123	9	220	22	983	66
Монетное производство и изготовленіе медалей.	—	—	—	—	—	—	—	—	2	—
Золоченіе по дереву, рѣзьба по дереву, производство кіотное и багетное	9	—	34	—	49	1	103	1	338	9

стоятельныя занятія.									При нихъ членовъ семей.								ВСЕГО.	
40—59 лѣтъ.		60 лѣтъ и болѣе.		Неизв. лѣтъ.		Итого.		Моложе 15 лѣтъ.		15 лѣтъ и болѣе.		Неизв. лѣтъ.		Итого.			
м.	ж.	м.	ж.	м.	ж.	м.	ж.	м.	ж.	м.	ж.	м.	ж.	м.	ж.	м.	ж.
12	13	14	15	16	17	18	19	20	21	22	23	24	25	26	27	28	29
—	—	—	—	—	—	7	2	4	1	—	6	—	—	4	7	11	9
—	—	1	—	—	—	9	—	2	5	—	2	—	—	2	7	11	7
14	—	2	—	—	—	59	28	45	48	4	49	—	—	49	97	108	125
14	—	1	—	—	—	28	1	13	8	5	27	—	—	18	35	46	36
14	3	—	1	—	—	25	28	5	20	4	34	—	7	9	61	34	89
11	7	1	1	—	—	70	33	18	23	4	39	—	—	22	62	92	95
4	—	—	—	—	—	6	—	5	—	—	1	—	—	5	1	11	1
—	—	1	1	—	—	6	1	5	3	1	4	—	—	6	7	12	8
1	1	—	—	—	—	6	2	5	10	2	8	—	—	7	18	13	20
38	5	11	—	—	—	134	37	114	106	23	130	—	—	137	236	271	273
1	1	—	—	—	—	7	3	2	1	1	5	—	—	3	6	10	9
2	—	2	—	—	—	7	3	16	1	1	10	—	—	17	11	24	14
236	**16**	**32**	**1**	**—**	**—**	**836**	**61**	**448**	**429**	**62**	**599**	**—**	**—**	**510**	**1.028**	**1.346**	**1.089**
64	6	11	—	—	—	228	36	125	130	25	163	—	—	150	293	378	329
172	10	21	1	—	—	608	25	323	299	37	436	—	—	360	735	968	760
67	**6**	**13**	**2**	**—**	**—**	**217**	**33**	**159**	**147**	**29**	**215**	**—**	**—**	**188**	**362**	**405**	**395**
50	2	9	—	—	—	160	11	114	103	18	144	—	—	132	247	292	258
4	—	1	1	—	—	24	1	18	19	3	39	—	—	21	85	45	59
4	—	—	—	—	—	6	—	4	8	1	5	—	—	5	13	11	13
7	2	2	1	—	—	21	6	23	16	2	23	—	—	28	39	49	45
2	2	1	—	—	—	6	15	—	1	5	4	—	—	2	5	8	20
858	**97**	**197**	**24**	**5**	**—**	**4.572**	**432**	**1.646**	**1.832**	**349**	**2.497**	**—**	**2**	**1.995**	**4.331**	**6.567**	**4.763**
127	8	28	2	—	—	353	23	238	288	62	317	—	—	300	605	653	628
6	—	8	1	—	—	41	5	5	17	7	46	—	—	12	63	53	68
380	56	102	17	3	—	2.455	156	830	861	148	1.229	—	—	978	2.090	3.433	2.246
6	1	3	—	—	—	14	16	5	1	2	17	—	—	7	18	21	34
4	1	3	—	—	—	11	1	5	5	2	15	—	—	7	20	18	21
161	15	18	2	—	—	922	149	256	282	57	387	—	—	313	669	1.235	818
19	—	1	—	—	—	42	6	22	18	5	23	—	—	27	41	69	47
18	—	7	—	—	—	38	2	22	34	3	35	—	—	25	69	63	71
2	—	2	—	—	—	16	—	11	24	2	13	—	—	13	37	29	37
107	4	19	—	2	—	469	13	152	207	34	311	—	1	186	519	655	532
25	12	6	2	—	—	200	57	97	93	24	98	—	—	121	191	321	248
3	—	—	—	—	—	11	4	3	2	3	6	—	1	6	9	17	13
93	**48**	**6**	**9**	**—**	**—**	**272**	**313**	**225**	**237**	**39**	**242**	**—**	**—**	**264**	**479**	**536**	**792**
93	48	6	9	—	—	272	313	225	237	39	242	—	—	264	479	536	792
601	**47**	**113**	**13**	**2**	**—**	**3.294**	**415**	**1.365**	**1.428**	**267**	**2.139**	**2**	**2**	**1.634**	**3.569**	**4.928**	**3.984**
329	7	47	6	1	—	1.554	62	600	651	120	1.032	1	—	721	1.683	2.275	1.745
25	2	6	1	—	—	226	11	68	57	18	114	—	2	86	173	312	184
32	7	5	—	—	—	164	54	36	35	9	78	1	—	46	113	210	167
196	15	53	5	1	—	1.224	131	579	605	101	790	—	—	680	1.395	1.904	1.526
17	15	—	1	—	—	97	152	72	69	19	112	—	—	91	181	188	333
2	1	2	—	—	—	29	5	10	11	—	13	—	—	10	24	39	29
191	**3**	**51**	**4**	**—**	**—**	**1.031**	**46**	**418**	**436**	**71**	**678**	**—**	**—**	**489**	**1.114**	**1.520**	**1.160**
97	2	25	1	—	—	635	11	266	279	47	413	—	—	313	692	948	703
42	—	14	1	—	—	203	3	94	84	14	135	—	—	108	219	311	222
2	—	1	2	—	—	24	17	3	7	3	11	—	—	6	18	30	35
8	1	7	—	—	—	50	13	12	30	2	44	—	—	14	74	64	87
42	—	4	—	—	—	119	2	43	36	5	75	—	—	48	111	167	113
375	**25**	**109**	**10**	**—**	**—**	**2.529**	**163**	**1.022**	**987**	**213**	**1.490**	**1**	**2**	**1.236**	**2.479**	**3.765**	**2.642**
8	—	2	—	—	—	37	—	21	21	2	29	—	1	23	51	60	51
272	21	74	7	—	—	1.712	126	784	747	161	1.086	1	—	946	1.833	2.658	1.959
—	—	—	—	—	—	2	—	—	—	—	4	—	1	—	5	2	5
73	1	29	2	—	—	635	14	166	167	40	288	—	—	206	455	841	469

XX. *(Продолженіе).* Распредѣленіе населенія по занятіямъ и возрастнымъ группамъ.

Занятія. / Возрастныя группы.	Лица имѣющія самостоятельныя занятія.																При нихъ членовъ семей.								ВСЕГО.	
	12 лѣтъ и моложе.		13—14 лѣтъ.		15—16 лѣтъ.		17—19 лѣтъ.		20—39 лѣтъ.		40—59 лѣтъ.		60 лѣтъ и болѣе.		Неизв. лѣтъ.		И т о г о.		Моложе 15 лѣтъ.		15 лѣтъ и болѣе.		Неизв. лѣтъ.		И т о г о.			
	м.	ж.	м.	ж.	м.	ж.	м.	ж.	м.	ж.	м.	ж.	м.	ж.	м.	ж.	м.	ж.	м.	ж.	м.	ж.	м.	ж.	м.	ж.	м.	ж.
1	2	3	4	5	6	7	8	9	10	11	12	13	14	15	16	17	18	19	20	21	22	23	24	25	26	27	28	29
Производство издѣлій изъ папье-маше	—	1	—	1	1	2	—	—	11	1	3	1	1	—	—	—	16	6	4	3	—	9	—	—	4	12	20	18
Иконопись, живопись	1	—	—	—	4	—	17	4	79	8	19	1	3	—	—	—	123	13	47	48	9	72	—	—	56	120	179	133
Изготовленіе издѣлій для богослужебныхъ потребностей	1	—	—	—	—	—	—	—	3	2	—	1	—	1	—	—	4	4	—	1	1	2	—	—	1	3	5	7
37 гр. Изготовленіе одежды	**284**	**209**	**852**	**508**	**1.493**	**1.065**	**2.324**	**2.036**	**12.683**	**6.207**	**4.223**	**1.830**	**1.118**	**488**	**27**	**15**	**23.004**	**12.358**	**12.179**	**12.243**	**2.049**	**16.132**	**12**	**25**	**14.240**	**28.400**	**37.244**	**40.758**
Изготовленіе предметовъ мужской одежды	94	8	229	15	393	21	655	44	2.620	106	1.022	41	392	7	5	2	5.410	244	2.652	2.677	488	3.736	6	5	3.146	6.418	8.556	6.662
Изготовленіе дамскихъ платьевъ	2	95	8	309	8	694	23	1.422	78	4.647	40	1.425	8	382	—	10	167	8.984	941	1.098	214	1.099	—	3	1.155	2.200	1.322	11.184
Шляпочное, фуражечное и картузо-шапочное производство	6	2	27	11	56	22	81	50	442	139	220	26	53	8	1	1	886	259	557	540	106	839	1	10	664	1.389	1.550	1.648
Изготовленіе предметовъ моды	—	3	—	15	4	29	7	65	54	235	31	28	3	7	—	—	99	382	91	91	33	146	—	—	124	237	223	619
Изготовленіе перчатокъ, рукавицъ, поясовъ и проч.	3	9	16	18	31	29	44	68	217	133	83	26	21	12	3	—	418	295	262	264	42	366	—	—	304	630	722	925
Изготовленіе обуви	164	7	548	6	959	30	1.440	23	8.749	112	2.573	38	519	11	15	—	14.967	227	6.847	6.873	1.013	9.013	5	6	7.865	15.892	22.832	16.119
Изготовленіе бѣлья	—	30	1	47	8	91	9	140	56	428	31	144	60	37	—	—	165	917	176	184	41	182	—	—	217	366	382	1.283
Чистка и окраска тканей	1	—	8	2	15	7	23	1	123	7	47	6	9	2	1	—	227	25	130	130	19	160	—	1	149	291	376	316
Производство зонтиковъ, тростей, вѣеровъ, галстуховъ и пр.	2	22	10	25	15	55	24	88	267	146	44	21	15	2	2	1	379	360	305	282	54	329	—	—	359	611	738	971
Изготовленіе вѣнковъ, букетовъ, искусственныхъ цвѣтовъ, бисера, поддѣльныхъ камней и проч.	12	33	5	60	4	87	18	135	77	254	132	75	38	20	—	1	286	665	218	104	39	262	—	—	257	366	543	1.031
38 гр. Работы по устройству, ремонту и содержанію жилищъ и строительныя вообще	**13**	**4**	**63**	**2**	**226**	**4**	**572**	**11**	**4.814**	**45**	**2.526**	**30**	**568**	**2**	**5**	—	**8.787**	**98**	**4.507**	**4.610**	**661**	**7.081**	**1**	**3**	**5.169**	**11.694**	**13.956**	**11.792**
Архитекторы, строители, подрядчики, рабочіе строительныхъ работъ	—	—	—	—	—	—	3	—	129	—	129	—	29	—	—	—	290	—	145	136	49	330	—	—	194	466	484	466
Кладчики кирпича, землекопы	—	—	—	—	—	—	3	—	35	—	35	1	5	—	—	—	78	1	32	34	5	71	—	—	37	105	115	106
Каменщики, каменотесы	1	—	17	—	50	—	200	—	1.460	—	563	—	90	—	—	—	2.381	—	1.214	1.210	139	1.808	1	1	1.354	3.019	3.735	3.019
Печники	1	—	3	—	24	—	50	—	307	2	133	1	33	—	1	—	552	3	280	261	40	457	—	1	320	719	872	722
Плотники	3	—	4	—	3	—	33	—	632	—	627	—	165	—	2	—	1.469	—	818	846	132	1.368	—	—	950	2.214	2.419	2.214
Конопатчики зданій	—	—	—	—	—	—	—	—	8	—	1	—	—	—	—	—	9	—	—	—	3	6	—	—	3	6	12	6
Штукатуры, лѣпщики и мозаичисты	—	—	—	—	13	—	38	2	341	2	127	2	22	—	—	—	541	6	244	268	25	353	—	—	269	621	810	627
Кровельщики	—	—	3	—	1	—	6	—	77	—	46	—	10	—	—	—	143	—	109	101	18	146	—	—	127	247	270	247
Маляры	2	—	15	—	53	—	112	2	881	3	360	2	71	—	—	—	1.494	7	783	733	98	1.136	—	—	881	1.869	2.375	1.876
Стекольщики	—	—	2	—	7	—	14	—	174	—	133	—	54	—	1	—	385	—	246	303	49	339	—	1	295	643	680	643
Техники и рабочіе по устройству газовыхъ, нагрѣвательныхъ, водопроводн., электрическ. и т. п. приборовъ	—	—	—	—	5	—	15	1	144	—	61	1	16	—	—	—	241	2	121	133	23	220	—	—	144	353	385	355
Полотеры и трубочисты	2	—	2	—	6	—	3	—	72	—	51	3	16	—	—	—	152	3	59	82	14	142	—	—	73	224	225	227
Обойщики и драпировщики	4	4	16	2	59	4	79	6	331	37	129	19	30	2	1	—	649	74	233	231	35	328	—	—	268	559	917	633
Асфальтовыя работы	—	—	—	—	—	—	1	—	11	1	19	—	1	—	—	—	32	1	15	17	1	25	—	—	16	42	48	43
Мраморщики и монументщики	—	—	—	—	1	—	3	—	18	—	5	1	—	—	—	—	27	1	7	16	2	24	—	—	9	40	36	41
Работы по осушенію болотъ и устройству артезіанскихъ и друг. колодцевъ	—	—	1	—	1	—	3	—	97	—	62	—	18	—	—	—	182	—	123	131	11	180	—	—	134	311	316	311
Работы по постройкѣ и ремонту шоссейныхъ и грунтовыхъ дорогъ, улицъ и мостовъ на нихъ	—	—	—	—	3	—	9	—	83	—	40	—	8	—	—	—	143	—	72	101	14	129	—	—	86	230	229	230
Работы по устройству и ремонту желѣзныхъ дорогъ, маяковъ, доковъ, портовъ, моловъ и т. п.	—	—	—	—	—	—	—	—	14	—	5	—	—	—	—	—	19	—	6	7	3	19	—	—	9	26	28	26
39 гр. Производство экипажей и постройка деревянныхъ судовъ	**1**	**—**	**—**	**—**	**12**	**—**	**16**	**—**	**64**	**1**	**39**	**—**	**13**	**—**	**—**	**—**	**145**	**1**	**56**	**70**	**9**	**104**	**—**	**—**	**65**	**174**	**210**	**175**
Постройка деревянныхъ судовъ	—	—	—	—	—	—	—	—	3	—	1	—	4	—	—	—	8	—	3	5	—	8	—	—	3	13	11	13
Производство экипажей	1	—	—	—	12	—	16	—	61	1	38	—	9	—	—	—	137	1	53	65	9	96	—	—	62	161	199	162
40 гр. Участіе въ производств. не вошедшихъ въ предъидущія группы или неопредѣленныхъ	**9**	**33**	**22**	**14**	**80**	**47**	**180**	**105**	**1.646**	**246**	**822**	**73**	**109**	**33**	**2**	—	**2.870**	**551**	**1.478**	**1.437**	**246**	**2.266**	—	**1**	**1.724**	**3.704**	**4.594**	**4.255**
Служащіе въ обществахъ газов. и электрическ. освѣщ., водопроводныхъ, доставленія электрическ. энергіи и друг.	—	—	—	—	2	—	4	—	61	1	54	1	8	—	—	—	129	2	78	66	14	97	—	—	92	163	221	165
Фабриканты, служащіе и рабочіе на фабрикахъ безъ опредѣленія рода производства	9	33	21	14	61	47	135	105	860	245	440	72	65	33	1	—	1.592	549	853	875	145	1.270	—	1	998	2.146	2.590	2.695
Механики, техники и машинисты	—	—	1	—	16	—	39	—	693	—	308	—	31	—	1	—	1.089	—	500	455	75	843	—	—	575	1.298	1.664	1.298
Кочегары, смазчики и т. п.	—	—	—	—	1	—	2	—	32	—	20	—	5	—	—	—	60	—	47	41	12	56	—	—	59	97	119	97
41 гр. Водныя сообщенія	**—**	**—**	**—**	**—**	**—**	**—**	**2**	**—**	**54**	**1**	**32**	**—**	**12**	**—**	**—**	**—**	**100**	**1**	**221**	**46**	**16**	**87**	**2**	**—**	**239**	**133**	**339**	**134**
Коммерческое судоходство	—	—	—	—	—	—	1	—	40	1	27	—	11	—	—	—	79	1	217	41	11	72	2	—	230	113	309	114
Портовая и рѣчная администрація и т. д.	—	—	—	—	—	—	1	—	13	—	5	—	1	—	—	—	20	—	4	5	5	14	—	—	9	19	29	19
Бурлаки, тяга судовъ лошадьми	—	—	—	—	—	—	—	—	1	—	—	—	—	—	—	—	1	—	—	—	—	1	—	—	—	1	1	1

XX. *(Продолженіе).* Распредѣленіе населенія по занятіямъ и возрастнымъ группамъ.

Возрастныя группы. / Занятія.	Лица имѣющія самостоятельныя занятія.										При нихъ членовъ семей.								ВСЕГО.	
	12 лѣтъ и моложе.		13—14 лѣтъ.		15—16 лѣтъ.		17—19 лѣтъ.		20—39 лѣтъ.		40—59 лѣтъ.		60 лѣтъ и болѣе.		Неизв. лѣтъ.		Итого.		Моложе 15 лѣтъ.		15 лѣтъ и болѣе.		Неизв. лѣтъ.		Итого.			
	м.	ж.	м.	ж.	м.	ж.	м.	ж.	м.	ж.	м.	ж.	м.	ж.	м.	ж.	м.	ж.	м.	ж.	м.	ж.	м.	ж.	м.	ж.	м.	ж.
1	2	3	4	5	6	7	8	9	10	11	12	13	14	15	16	17	18	19	20	21	22	23	24	25	26	27	28	29
42 гр. Желѣзныя дороги	4	—	6	—	13	3	78	3	3.387	55	**1.946**	**20**	**228**	**2**	**3**	**—**	**5.665**	**83**	**3.299**	**3.478**	**579**	**5.252**	**2**	**3**	**3.880**	**8.733**	**9.545**	**8.816**
Начальн. станц., начальн. службъ движен., тяги, подвижн. сост., поѣздн. контр., кассир. и т. п. служ. на лин. ж. д.	—	—	—	—	—	—	5	—	547	6	370	1	38	—	—	—	960	7	423	448	135	834	1	1	559	1.283	1.519	1.290
Кондукторы, машинисты, дорожные мастера, конторщики и т. п.	—	—	1	—	4	—	42	—	1.320	22	754	3	78	—	1	—	2.200	25	1.151	1.133	223	2.006	1	—	1.375	3.139	3.575	3.164
Рабочіе и служители, вѣсовщики, станціонная прислуга и т. п.	4	—	5	—	9	3	31	3	1.520	27	822	16	112	2	2	—	2.505	51	1.725	1.897	221	2.412	—	2	1.946	4.311	4.451	4.362
43 гр. Извозный промыселъ	1	—	19	—	28	—	136	7	3.026	27	**1.574**	**20**	**249**	**9**	**3**	**—**	**5.036**	**63**	**3.694**	**3.668**	**533**	**4.515**	**—**	**3**	**4.227**	**8.186**	**9.263**	**8.249**
Содержаніе казенныхъ, земскихъ и вольныхъ почтъ	—	—	—	—	—	—	—	—	31	—	19	1	3	—	—	—	53	1	86	27	5	34	—	—	91	61	144	62
Легковой извозный промыселъ	—	—	9	—	16	—	83	3	2.115	20	1.070	14	164	6	2	—	3.459	43	2.351	2.375	340	3.033	—	1	2.691	5.409	6.150	5.452
Ломовой извозный промыселъ	1	—	10	—	11	—	53	4	866	7	474	3	79	2	1	—	1.495	16	1.236	1.244	187	1.423	—	2	1.423	2.669	2.918	2.685
Горнозаводскій извозный промыселъ	—	—	—	—	1	—	—	—	1	—	—	—	—	—	—	—	2	—	2	2	—	2	—	—	2	4	4	4
Ассенизація и вывозка нечистотъ	—	—	—	—	—	—	—	—	13	—	11	2	3	1	—	—	27	3	19	20	1	23	—	—	20	43	47	46
44 гр. Остальныя сухопутныя сообщенія и средства передвиженія	—	—	3	—	7	—	19	—	572	3	**424**	**2**	**115**	**—**	**—**	**—**	**1.140**	**5**	**795**	**837**	**124**	**1.030**	**1**	**—**	**920**	**1.867**	**2.060**	**1.872**
Содержаніе дорогъ, улицъ и мостовъ	—	—	—	—	—	—	1	—	20	—	27	—	7	—	—	—	55	—	38	44	7	54	—	—	45	98	100	98
Переноска тяжестей (дрягили, крючники, носильщики и т. п.)	—	—	3	—	5	—	10	—	267	—	231	—	89	—	—	—	605	—	426	441	52	522	—	—	478	963	1.083	963
Конножелѣзныя дороги и омнибусы	—	—	—	—	2	—	8	—	285	3	166	2	19	—	—	—	480	5	331	352	65	454	1	—	397	806	877	811
45 гр. Почта, телеграфъ и телефонъ	2	—	2	—	12	—	49	4	643	45	**238**	**15**	**36**	**2**	**1**	**—**	**983**	**66**	**371**	**363**	**53**	**648**	**—**	**—**	**424**	**1.011**	**1.407**	**1.077**
Служащіе высшаго рязряда	—	—	—	—	—	—	8	—	155	—	99	—	10	—	—	—	272	—	129	99	28	209	—	—	157	308	429	308
Телеграфисты, телеграфистки, телефонистки и почтальоны	—	—	2	—	12	—	36	4	345	45	90	15	9	2	—	—	494	66	116	145	15	261	—	—	131	406	625	472
Служители, сторожа и разсыльные	2	—	—	—	—	—	5	—	143	—	49	—	17	—	1	—	217	—	126	119	10	178	—	—	136	297	353	297
46 гр. Кредитныя и общественныя коммерческія учрежденія	—	—	1	—	—	—	18	1	451	14	**330**	**10**	**80**	**3**	**—**	**—**	**880**	**28**	**456**	**431**	**139**	**866**	**—**	**—**	**595**	**1.297**	**1.475**	**1.325**
Кредитн. учрежд.: банки, ломбарды, ссудосберегательныя товарищества и кассы ссудъ	—	—	1	—	—	—	14	1	322	8	212	8	54	2	—	—	603	19	321	292	91	584	—	—	412	876	1.015	895
Страховыя учрежденія	—	—	—	—	—	—	4	—	129	6	118	2	26	1	—	—	277	9	135	139	48	282	—	—	183	421	460	430
47 гр. Торговое посредничество	—	—	3	—	8	—	19	4	683	32	**946**	**32**	**283**	**7**	**1**	**—**	**1.943**	**75**	**1.406**	**1.413**	**486**	**2.288**	**—**	**1**	**1.892**	**3.702**	**3.835**	**3.777**
Крупная коммис. дѣят.: конторы транспорт., объявлен. и рекламъ, доставл. занят., справочн. и т. п. Похорон. бюро	—	—	2	—	3	—	4	1	119	12	65	10	17	2	—	—	210	25	101	123	32	208	—	—	133	331	343	356
Коммиссіонеры: факторы, маклаки, посыльные и артели ихъ, артельщики, подрядчики-поставщики и т. п.	—	—	1	—	5	—	15	3	564	20	881	22	266	5	1	—	1.733	50	1.305	1.290	454	2.080	—	1	1.759	3.371	3.492	3.421
48 гр. Торговля вообще	**28**	**15**	**79**	**33**	**253**	**55**	**562**	**159**	**5.271**	**736**	**2.712**	**647**	**574**	**278**	**20**	**—**	**9.499**	**1.923**	**6.147**	**6.348**	**1.753**	**8.719**	**9**	**19**	**7.909**	**15.086**	**17.408**	**17.009**
Крупные торг. дома и фирмы разн. спеціальн. или безъ опредѣленія спеціальности, ихъ конторы и агентуры	—	—	—	—	6	—	17	1	339	10	161	5	22	1	1	—	546	17	225	271	72	529	—	—	297	800	843	817
Торговля вообще, безъ опредѣленія предметовъ торговли	25	15	77	28	243	54	536	142	4.733	698	2.400	582	520	243	18	—	8.552	1.762	5.471	5.697	1.583	7.699	9	18	7.063	13.414	15.615	15.176
Мелочная, смѣшанная торговля разными товарами и предметами домашняго обихода	3	—	2	5	4	1	9	16	199	28	151	60	32	34	1	—	401	144	451	380	98	491	—	1	549	872	950	1.016
49 гр. Торговля живымъ скотомъ	—	—	2	—	9	—	6	—	67	2	**50**	**1**	**14**	**—**	**—**	**—**	**148**	**3**	**127**	**124**	**37**	**166**	**—**	**—**	**164**	**290**	**312**	**293**
Торговля лошадьми	—	—	1	—	—	—	—	—	26	—	21	—	8	—	—	—	56	—	50	62	15	76	—	—	65	138	121	138
Торговля прочимъ скотомъ	—	—	1	—	9	—	6	—	41	2	29	1	6	—	—	—	92	3	77	62	22	90	—	—	99	152	191	155
50 гр. Торговля зерновыми продуктами	1	1	11	2	3	6	12	17	206	17	**124**	**21**	**27**	**5**	**3**	**1**	**387**	**70**	**384**	**551**	**119**	**486**	**—**	**3**	**503**	**1.040**	**890**	**1.110**
Торговля зерномъ, мукой, крупой и т. п.	1	1	11	2	3	6	12	17	206	17	124	21	27	5	3	1	387	70	384	551	119	486	—	3	503	1.040	890	1.110
51 гр. Торговля остальными продуктами сельскаго хозяйства	16	10	41	14	113	40	320	97	2.660	615	**1.570**	**776**	**420**	**267**	**4**	**1**	**5.144**	**1.820**	**4.781**	**4.849**	**1.175**	**5.924**	**2**	**8**	**5.958**	**10.781**	**11.102**	**12.601**
Скупка и перепродажа продуктовъ сельскаго хозяйства вообще	—	—	—	—	—	—	—	—	9	2	5	6	3	4	—	—	17	12	25	19	2	28	—	—	27	47	44	59
Торговля льномъ, пенькою, хлопкомъ	—	—	—	—	—	—	1	—	4	—	8	—	—	—	—	—	13	—	4	5	1	3	—	—	5	8	18	8
Торговля сѣномъ и соломою	—	—	—	—	—	—	1	1	21	—	16	1	8	1	—	—	46	3	47	42	17	73	—	—	64	115	110	118
Торговля овощами, фруктами, грибами	2	2	5	1	3	5	11	12	150	115	136	185	47	77	—	—	354	397	380	464	99	500	—	—	479	964	833	1.361
Торговля мясомъ, дичью, птицами и рыбой	4	1	12	—	56	14	177	32	993	130	496	162	106	53	1	—	1.845	392	1.433	1.584	382	1.809	—	1	1.815	3.394	3.660	3.786
Торговля молочными продуктами и яйцами	—	—	1	1	3	—	13	4	176	75	153	104	65	50	—	—	411	234	495	486	147	586	1	3	643	1.075	1.054	1.309

XX. *(Продолженіе).* Распредѣленіе населенія по занятіямъ и возрастнымъ группамъ.

Занятія. / Возрастныя группы.	Лица имѣющія самостоятельныя занятія.																При нихъ членовъ семей.								ВСЕГО.	
	12 лѣтъ и моложе.		13—14 лѣтъ.		15—16 лѣтъ.		17—19 лѣтъ.		20—39 лѣтъ.		40—59 лѣтъ.		60 лѣтъ и болѣе.		Неизв. лѣтъ.		Итого.		Моложе 15 лѣтъ.		15 лѣтъ и болѣе.		Неизв. лѣтъ.		Итого.			
	м.	ж.	м.	ж.	м.	ж.	м.	ж.	м.	ж.	м.	ж.	м.	ж.	м.	ж.	м.	ж.	м.	ж.	м.	ж.	м.	ж.	м.	ж.	м.	ж.
1	2	3	4	5	6	7	8	9	10	11	12	13	14	15	16	17	18	19	20	21	22	23	24	25	26	27	28	29
Торговля печенымъ хлѣбомъ	—	—	—	2	3	2	3	1	38	43	37	59	11	17	—	—	92	124	75	77	20	142	—	—	95	219	187	343
Торговля мелочная, разными съѣстными припасами и другими предметами потребленія	8	2	5	3	11	8	30	20	791	186	492	200	120	52	1	1	1.458	472	1.509	1.518	357	1.922	1	3	1.867	3.443	3.325	3.915
Торговля колоніальными и бакалейными товарами	1	3	12	5	30	6	70	14	280	45	144	35	21	10	1	—	559	118	514	382	93	478	—	—	607	860	1.166	978
Торговля табакомъ и табачными издѣліями	1	1	5	1	7	2	13	6	189	16	81	20	18	1	1	—	315	47	288	264	54	345	—	1	342	610	657	657
Торговля цвѣтами	—	1	1	1	—	3	1	7	9	3	2	4	21	2	—	—	34	21	11	8	3	38	—	—	14	46	48	67
52 гр. Торговля строительными матеріалами, топливомъ	—	1	2	2	10	3	23	2	543	21	334	21	76	9	—	—	988	59	814	772	185	1.095	—	1	999	1.868	1.987	1.927
Торговля лѣснымъ матеріаломъ	—	—	—	—	—	—	5	—	105	3	100	2	19	3	—	—	229	8	151	150	66	254	—	—	217	404	446	412
Торговля другими строительными матеріалами (камень, цементъ, и проч.)	—	—	—	—	1	—	1	—	18	2	13	2	10	2	—	—	43	6	30	35	16	47	—	—	46	82	89	88
Торговля топливомъ (дрова, уголь, торфъ, кизякъ)	—	—	2	2	8	3	14	1	406	15	218	13	46	4	—	—	694	38	616	528	79	776	—	1	695	1.305	1.389	1.343
Торговля картономъ, обоями, толемъ и бумагой, кромѣ писчей.	—	1	—	—	1	—	2	1	11	1	3	—	1	—	—	—	18	3	15	18	3	12	—	—	18	30	36	33
Торговля разн. предмет. устройства жилищъ (нагрѣват. приборы, водопроводныя принадлежности и т. п.)	—	—	—	—	—	—	1	—	3	—	—	4	—	—	—	—	4	4	2	41	21	6	—	—	23	47	27	51
53 гр. Торговля предметами домашняго обихода	—	—	2	—	15	—	26	6	197	21	112	21	22	6	—	—	374	54	315	257	69	340	—	—	384	597	758	651
Торговля предметами домашняго устройства и хозяйства, скобянымъ и т. п. товарами	—	—	—	—	3	—	5	—	55	7	26	5	6	1	—	—	95	13	94	74	11	97	—	—	105	171	200	184
Торговля стеклянными и глиняными издѣліями (фарфоръ, фаянсъ и проч.)	—	—	2	—	8	—	16	3	87	13	41	11	7	5	—	—	161	32	121	127	33	151	—	—	154	278	315	310
Торговля мебелью	—	—	—	—	4	—	5	3	55	1	45	5	9	—	—	—	118	9	100	56	25	92	—	—	125	148	243	157
54 гр. Торговля разнаго рода металлическими товарами, машинами и оружіемъ	1	—	5	—	17	1	19	2	260	11	145	5	37	9	—	—	484	28	386	357	103	506	—	—	489	863	973	891
Торговля желѣзомъ, сталью, чугуномъ и др. металлами	1	—	5	—	17	1	18	1	212	8	111	5	31	6	—	—	395	21	362	337	94	449	—	—	456	786	851	807
Торговля сельско-хозяйственными машинами	—	—	—	—	—	—	—	—	22	—	8	—	1	3	—	—	31	3	4	4	4	14	—	—	8	18	39	21
Торговля машинами всякаго рода (кромѣ сельскохозяйственныхъ) и велосипедами	—	—	—	—	—	—	—	1	23	1	7	—	1	—	—	—	31	2	19	14	3	40	—	—	22	54	53	56
Торговля оружіемъ и припадлежностями охоты	—	—	—	—	—	—	1	—	3	2	19	—	4	—	—	—	27	2	1	2	2	3	—	—	3	5	30	7
55 гр. Торговля тканями и предметами одежды	15	7	59	13	117	16	185	45	1.354	181	550	112	76	26	3	1	2.359	401	2.057	1.762	421	2.222	1	3	2.479	3.987	4.838	4.388
Торговля сукнами и прочими тканями, мануфактурными, суровскими, и т. п. товарами	6	—	30	5	62	8	106	11	631	63	226	36	32	10	1	—	1.094	133	777	717	197	977	—	3	974	1.697	2.068	1.830
Торговля предметами одежды (бѣлье, готовое платье, обувь, офицерскія вещи и пр.)	5	2	13	3	21	3	31	17	324	68	168	44	21	9	2	1	585	147	613	499	104	610	—	—	717	1.109	1.302	1.256
Торговля разными галантерейными товарами	4	5	16	5	34	5	48	17	399	50	156	32	23	7	—	—	680	121	667	546	120	635	1	—	788	1.181	1.468	1.302
56 гр. Торговля кожами, мѣхами и проч.	1	—	9	—	18	2	37	3	337	19	168	17	34	5	—	—	604	46	539	525	146	604	2	—	687	1.129	1.291	1.175
Торговля кожами, издѣліями изъ нихъ и шорнымъ товаромъ	1	—	9	—	10	1	28	—	256	13	108	10	20	1	—	—	432	25	437	434	118	455	2	—	557	889	989	914
Торговля мѣхами	—	—	—	—	3	1	5	1	33	1	28	3	9	1	—	—	78	7	46	32	10	75	—	—	56	107	134	114
Торговля пухомъ, перомъ, щетиной, шерстью и издѣліями изъ нихъ	—	—	—	—	5	—	4	2	48	5	32	4	5	3	—	—	94	14	56	59	18	74	—	—	74	133	168	147
57 гр. Торговля предметами роскоши, наукъ, искусствъ, культа и т. д.	1	—	8	—	19	8	48	13	338	51	178	32	31	6	1	—	624	110	406	432	121	676	2	3	529	1.111	1.153	1.221
Содерженіе библіотекъ и читаленъ, служащіе и прислуга при нихъ	—	—	—	—	2	—	4	3	24	7	16	3	3	1	—	—	49	14	13	18	4	41	—	—	17	59	66	73
Торговля книгами и нотами; предметами искусствъ	1	—	2	—	5	1	22	2	99	10	61	7	15	1	—	—	205	21	102	100	40	163	2	2	144	265	349	286
Торговля письменными, канцелярскими, рисовальными, чертежными принадлежн., писчей бумагой и игрушками	—	—	5	—	7	6	16	5	109	18	42	13	4	3	—	—	183	45	165	178	43	194	—	—	208	372	391	417
Торговля приборами математическими, физическими и хирургическими	—	—	—	—	1	1	—	—	12	2	5	4	5	—	—	—	23	7	13	15	3	30	—	—	16	45	39	52
Торговля музыкальными инструментами, отдача ихъ на прокатъ	—	—	—	—	1	—	—	—	19	1	7	—	—	—	—	—	27	1	14	8	3	132	—	—	17	140	44	141
Торговля предметами церковными	—	—	1	—	—	—	1	2	18	4	10	4	1	1	1	—	32	11	18	31	7	29	—	1	25	61	57	72
Торговля ювелирными, золотыми и серебряными издѣліями	—	—	—	—	3	—	5	1	57	9	37	1	3	—	—	—	105	11	81	82	21	87	—	—	102	169	207	180

XX. *(Продолженіе).* Распредѣленіе населенія по занятіямъ и возрастнымъ группамъ.

Занятія. / Возрастныя группы.	Лица имѣющія самостоятельныя занятія.																При нихъ членовъ семей.								ВСЕГО.	
	12 лѣтъ и моложе.		13—14 лѣтъ.		15—16 лѣтъ.		17—19 лѣтъ.		20—39 лѣтъ.		40—59 лѣтъ.		60 лѣтъ и болѣе.		Неизв. лѣтъ.		Итого.		Моложе 15 лѣтъ.		15 лѣтъ и болѣе.		Неизв. лѣтъ.		Итого.			
	м.	ж.	м.	ж.	м.	ж.	м.	ж.	м.	ж.	м.	ж.	м.	ж.	м.	ж.	м.	ж.	м.	ж.	м.	ж.	м.	ж.	м.	ж.	м.	ж.
1	2	3	4	5	6	7	8	9	10	11	12	13	14	15	16	17	18	19	20	21	22	23	24	25	26	27	28	29
58 гр. Торговля остальными предметами.	3	—	6	1	15	2	23	5	276	38	**114**	**26**	**27**	**9**	—	—	**464**	**81**	**326**	**380**	**58**	**455**	—	1	**384**	**836**	**848**	**917**
Торговля химическими продуктами (москательными, аптекарскими, косметическими и пр.)	2	—	4	1	10	1	16	5	157	21	55	8	7	6	—	—	251	42	164	180	26	206	—	1	190	387	441	429
Торговля освѣтительнымъ матеріаломъ (свѣчи, керосинъ и т. п.)	—	—	1	—	4	—	4	—	82	12	40	14	10	2	—	—	141	28	126	160	18	164	—	—	144	324	285	352
Торговля водою для питья и орошенія, водопойныя колоды, будки, торговля льдомъ	—	—	—	—	1	—	1	—	18	3	12	1	10	—	—	—	42	4	18	17	8	40	—	—	26	57	68	61
Торговля экипажами, повозками и проч.	—	—	—	—	—	—	—	—	1	—	1	1	—	—	—	—	2	1	4	1	—	4	—	—	4	5	6	6
Торговля резиновыми издѣліями	—	—	—	—	—	1	1	—	7	1	6	1	—	—	—	—	14	3	8	18	3	33	—	—	11	51	25	54
Торговля разнаго рода животными и птицами	1	—	1	—	—	—	1	—	11	1	—	1	—	—	1	—	14	3	6	4	3	8	—	—	9	12	23	15
59 гр. Торговля разносная и развозная	**8**	**11**	**7**	**3**	**27**	**6**	**74**	**9**	**1.471**	**382**	**1.111**	**783**	**398**	**308**	**2**	**3**	**3.098**	**1.505**	**2.321**	**2.635**	**675**	**3.350**	**1**	**5**	**2.997**	**5.990**	**6.095**	**7.495**
Торговля разносная и развозная	8	11	7	3	27	6	74	9	1.471	382	1.111	783	398	308	2	3	3.098	1.505	2.321	2.635	675	3.350	1	5	2.997	5.990	6.095	7.495
60 гр. Трактиры, гостинницы, меблированныя комнаты, клубы	**4**	**8**	**10**	**7**	**33**	**22**	**168**	**97**	**1.219**	**439**	**599**	**210**	**120**	**45**	**3**	**2**	**2.156**	**830**	**1.276**	**1.308**	**276**	**1.921**	**1**	**2**	**1.553**	**3.231**	**3.709**	**4.061**
Содержаніе гостинницъ, меблированныхъ комнатъ, ночлежныхъ домовъ, постоялыхъ дворовъ	—	—	1	1	4	3	23	10	187	67	97	29	29	5	—	1	341	116	135	154	34	243	1	2	170	399	511	515
Содержаніе ресторановъ, трактировъ, буфетовъ, кухмистерскихъ и чайныхъ	4	8	9	6	26	19	125	84	913	345	438	140	71	25	3	—	1.589	627	1.006	1.031	213	1.490	—	—	1.219	2.521	2.808	3.148
Содержаніе и управленіе клубовъ и частныхъ театровъ	—	—	—	—	—	—	2	3	27	10	17	2	9	2	—	—	55	17	19	24	5	43	—	—	24	67	79	84
Содержаніе увеселительныхъ заведеній, музыкальныхъ хоровъ, частныхъ оркестровъ	—	—	—	—	—	—	1	—	22	2	15	1	4	1	—	—	42	4	23	35	10	43	—	—	33	78	75	82
Занятіе разнаго рода спортомъ, какъ промысломъ, и содержаніе заведеній для спорта	—	—	—	—	2	—	17	—	65	3	29	2	7	1	—	—	120	6	65	48	6	72	—	—	71	120	191	126
Содержаніе нахлѣбниковъ и квартирантовъ	—	—	—	—	1	—	—	—	5	12	3	36	—	11	—	1	9	60	28	16	8	30	—	—	36	46	45	106
61 гр. Торговля питейная	**1**	—	**18**	—	**39**	**1**	**83**	—	**576**	**83**	**262**	**37**	**45**	**7**	**1**	**1**	**1.025**	**129**	**724**	**773**	**170**	**984**	—	**1**	**894**	**1.758**	**1.919**	**1.887**
Оптовая винная торговля, винныя лавки, ренсковые погреба и т. д.	—	—	11	—	18	—	43	—	264	20	101	7	19	5	—	1	456	33	232	262	56	370	—	—	288	632	744	665
Шинки, корчмы, портерныя и другія заведенія распивочной торговли	1	—	7	—	21	1	40	—	312	63	161	30	26	2	1	—	569	96	492	511	114	614	—	1	606	1.126	1.175	1.222
62 гр. Заведенія, касающіяся чистоты и гигіены тѣла	**5**	**10**	**10**	**17**	**18**	**67**	**63**	**182**	**351**	**1.450**	**171**	**917**	**45**	**197**	**3**	**1**	**666**	**2.841**	**789**	**863**	**126**	**712**	**1**	**1**	**916**	**1.576**	**1.582**	**4.417**
Бани и купальни	1	—	—	1	—	2	4	8	30	8	46	21	13	2	1	—	95	42	58	76	20	100	—	—	78	176	173	218
Цирульники и парикмахеры	3	3	7	11	15	29	47	33	218	80	73	26	17	6	2	—	382	188	165	165	25	269	1	1	191	435	573	623
Прачешныя и гладильни	1	7	3	5	3	36	12	141	103	1.362	52	870	15	189	—	1	189	2.611	566	622	81	343	—	—	647	965	836	3.576
63 гр. Лица неопредѣленныхъ профессій	**9**	**8**	**7**	**1**	**16**	**6**	**31**	**12**	**505**	**51**	**393**	**67**	**204**	**217**	—	—	**1.165**	**362**	**565**	**535**	**168**	**855**	—	—	**733**	**1.390**	**1.898**	**1.752**
Переписчики, чертежники, переводчики, составители прошеній и т. п. лица свободныхъ профессій	1	1	1	—	7	—	24	4	392	18	311	14	96	4	—	—	832	41	445	432	144	693	—	—	589	1.125	1.421	1.166
Питомническій пром.: принятіе питомцевъ воспитательн. дом. на вскармлив. и воспит., а также и отъ частн. лицъ	—	—	—	—	—	—	—	—	—	—	—	—	—	2	—	—	—	2	—	—	—	—	—	—	—	—	—	2
Бродячіе музыканты, пѣвцы, акробаты и т. п.	2	6	4	1	8	5	7	5	91	20	42	1	22	2	—	—	176	40	76	69	16	113	—	—	92	182	268	222
Нищіе, бродяги, странники, богомолки, гадалки и т. п.	6	1	2	—	1	1	—	3	22	13	40	52	86	209	—	—	157	279	44	34	8	49	—	—	52	83	209	362
64 гр. Проституція.	—	—	—	**1**	—	—	**9**	—	**132**	**1**	**1**	**18**	**1**	**4**	—	—	**3**	**492**	**9**	**47**	**1**	**5**	—	—	**10**	**52**	**13**	**544**
Содержаніе домовъ терпимости	—	—	—	—	—	—	—	—	—	1	1	11	1	2	—	—	3	20	3	6	1	3	—	—	4	9	7	29
Проститутки	—	—	—	1	—	9	—	132	—	321	—	7	—	2	—	—	—	472	6	41	—	2	—	—	6	43	6	515
65 гр. Неизвѣстныя занятія	**57**	**48**	**21**	**25**	**33**	**50**	**79**	**92**	**396**	**345**	**239**	**185**	**100**	**134**	**6**	**3**	**931**	**882**	**329**	**361**	**106**	**494**	—	**3**	**435**	**858**	**1.366**	**1.740**
Лица, не указавшія вовсе своихъ занятій или средствъ существованія	57	48	21	25	33	50	79	92	396	345	239	185	100	134	6	3	931	882	329	361	106	494	—	3	435	858	1.366	1.740
ИТОГО	**2.278**	**2.216**	**2.937**	**2.929**	**6.271**	**6.191**	**12.973**	**12.098**	**135.101**	**42.567**	**48.158**	**19.539**	**13.895**	**9.865**	**199**	**141**	**221.812**	**95.546**	**98.685**	**100.394**	**21.575**	**145.425**	**65**	**190**	**120.325**	**246.009**	**342.137**	**341.555**

XX. *(Продолженіе).* Распредѣленіе населенія по занятіямъ и возрастнымъ группамъ.

Возрастныя группы. / Занятія.	Лица имѣющія самостоятельныя занятія.																При нихъ членовъ семей.								ВСЕГО.	
	12 лѣтъ и моложе.		13—14 лѣтъ.		15—16 лѣтъ.		17—19 лѣтъ.		20—39 лѣтъ.		40—59 лѣтъ.		60 лѣтъ и болѣе.		Неизв. лѣтъ.		И т о г о.		Моложе 15 лѣтъ.		15 лѣтъ и болѣе.		Неизв. лѣтъ.		И т о г о.			
	м.	ж.	м.	ж.	м.	ж.	м.	ж.	м.	ж.	м.	ж.	м.	ж.	м.	ж.	м.	ж.	м.	ж.	м.	ж.	м.	ж.	м.	ж.	м.	ж.
1	2	3	4	5	6	7	8	9	10	11	12	13	14	15	16	17	18	19	20	21	22	23	24	25	26	27	28	29
Варшава вообще (съ пригород.).																												
1. Администрація, судъ и полиція	1	—	2	—	5	3	84	2	3.690	27	1.576	22	280	10	8	—	5.646	64	2.064	2.165	407	3.745	—	1	2.471	5.911	8.117	5.975
2. Общественная и сословная служба	6	—	2	—	5	1	20	1	382	6	277	2	106	—	1	—	799	10	429	408	87	725	—	—	516	1.133	1.315	1.143
3. Частная юридическая дѣятельность	—	—	—	—	—	—	7	1	306	6	236	1	40	—	—	—	589	8	259	283	87	549	—	—	346	832	935	840
4. Вооруженныя силы	43	—	25	—	28	—	135	—	36.419	—	586	—	71	—	8	—	37.315	—	758	776	137	1.313	—	2	895	2.091	38.210	2.091
5. Богослуженіе православнаго исповѣданія	1	1	1	1	1	—	2	3	51	1	35	10	13	4	15	—	119	20	66	41	18	82	—	—	84	123	203	143
6. „ другихъ христіанскихъ исповѣданій	1	—	—	—	1	—	8	—	115	9	86	17	44	42	—	—	255	68	44	44	16	94	—	—	60	138	315	206
7. „ нехристіанскихъ исповѣданій	—	—	—	—	—	—	1	—	31	—	36	—	14	—	—	—	82	—	61	74	36	99	—	—	97	173	179	173
8. Лица при церкв., кладб. и т. п., прислуга и сторожа при нихъ	1	—	3	—	7	—	13	—	190	9	202	8	110	4	1	—	527	21	450	463	112	653	—	—	562	1.116	1.089	1.137
9. Учебная и воспитательная дѣятельность	—	4	6	1	20	24	99	147	1.349	1.444	712	462	185	82	4	2	2.375	2.166	1.194	1.068	336	1.812	1	8	1.531	2.888	3.906	5.054
10. Наука, литература и искусства	7	4	6	3	15	9	42	38	917	293	543	67	128	19	1	—	1.659	433	633	623	168	1.314	—	—	801	1.937	2.460	2.370
11. Врачебная и санитарная дѣятельность	5	1	16	4	57	6	136	42	1.627	620	581	358	131	130	1	1	2.554	1.162	914	856	249	1.581	—	2	1.163	2.439	3.717	3.601
12. Служба при благотворительныхъ учрежденіяхъ	—	—	—	1	1	4	4	14	89	182	49	71	14	21	3	—	160	293	51	55	16	110	—	—	67	165	227	458
13. Дѣятельность и служба частная. Прислуга, поденщики	91	586	136	1.486	450	3.678	1.552	7.320	17.188	23.371	9.126	7.370	2.606	2.826	23	95	31.172	46.732	15.911	17.002	3.177	23.523	8	38	19.096	40.563	50.268	87.295
14. Доходы съ капитала и недвиж. имущ., средства родит. и родств.	488	432	223	188	228	232	353	300	1.610	2.098	2.143	3.818	2.666	3.369	9	8	7.720	10.445	4.125	4.034	2.344	9.889	4	19	6.473	13.942	14.193	24.387
15. Средства отъ казны, обществ. учрежденій и частныхъ лицъ.	791	742	240	443	181	400	222	295	934	801	395	575	428	1.050	9	5	3.200	4.311	76	75	25	119	—	—	101	194	3.301	4.505
16. Лишенные свободы и отбывающіе наказаніе	10	9	5	1	62	8	219	34	946	157	149	67	21	15	—	—	1.412	291	—	—	3	1	—	—	3	1	1.415	292
17. Земледѣліе	2	1	9	6	14	8	82	16	616	55	263	60	104	41	—	—	1.090	187	446	429	161	730	—	—	607	1.159	1.697	1.346
18. Пчеловодство и шелководство	—	—	—	—	—	—	—	—	4	—	3	—	1	—	—	—	8	—	—	1	3	11	—	—	3	12	11	12
19. Животноводство	1	—	2	—	—	—	9	1	29	12	15	3	7	—	—	—	63	16	42	43	6	54	—	—	48	97	111	113
20. Лѣсоводство и лѣсные промыслы	2	—	—	1	—	—	3	—	33	3	23	3	6	—	—	—	67	7	37	32	9	63	—	—	46	95	113	102
21. Рыболовство и охота	—	—	1	—	1	—	1	—	13	—	7	—	5	—	—	—	28	—	9	8	3	16	—	—	12	24	40	24
22. Добыча рудъ и копи	—	—	1	—	—	—	9	1	26	—	21	1	1	—	—	—	58	2	20	13	5	22	—	—	25	35	83	37
23. Выплавка металловъ	—	—	1	—	2	—	9	2	138	—	35	—	2	—	—	—	187	2	147	158	8	178	1	—	156	336	343	338
24. Обработка волокнистыхъ веществъ	11	19	34	46	93	130	182	312	1.085	693	398	179	117	44	1	2	1.921	1.425	1.170	1.219	258	1.610	—	1	1.428	2.830	3.349	4.255
25. Обработка животныхъ продуктовъ	26	6	90	6	222	16	390	33	2.205	83	743	55	166	14	3	—	3.845	213	2.090	1.829	298	2.666	2	6	2.390	4.501	6.235	4.714
26. Обработка дерева	135	6	294	12	647	40	1.036	67	4.866	201	2.274	112	472	21	5	—	9.729	459	4.234	4.352	805	6.270	5	5	5.044	10.627	14.773	11.086
27. Обработка металловъ	92	9	231	17	819	46	1.637	99	7.785	211	2.621	57	456	23	12	—	13.653	462	6.094	6.056	938	8.667	3	5	7.035	14.728	20.688	15.190
28. Обработка минеральн. веществъ (керамика)	5	—	14	4	47	7	74	18	584	48	306	24	72	4	—	—	1.102	105	701	711	142	1.023	1	4	844	1.738	1.946	1.843
29. Производства химическія и связан. съ ними	8	2	13	3	35	24	37	49	552	106	363	27	46	5	—	—	1.054	216	620	605	87	863	—	7	707	1.475	1.761	1.691
30. Винокуреніе, пиво-и медовареніе	4	—	4	—	10	3	20	15	530	26	236	16	32	1	—	—	836	61	448	429	62	599	—	—	510	1.028	1.346	1.089
31. Прочіе напитки и бродильныя вещества	1	—	2	—	5	2	15	12	114	11	67	6	13	2	—	—	217	33	159	147	29	215	—	—	188	362	405	395
32. Обработка растительныхъ и животн. питательн. продуктовъ	13	5	88	16	208	42	540	80	2.663	168	858	97	197	24	5	—	4.572	432	1.646	1.832	349	2.497	—	2	1.995	4.331	6.567	4.763
33. Табакъ и издѣлія изъ него	—	4	—	11	7	31	22	44	144	166	93	48	6	9	—	—	272	313	225	237	39	242	—	—	264	479	536	792
34. Полиграфическія производства	44	18	131	32	241	49	388	75	1.774	181	601	47	113	13	2	—	3.294	415	1.365	1.428	267	2.139	2	2	1.634	3.569	4.928	3.984
35. Инструменты физическ., оптическ., хирург., часы, игрушки	10	1	19	2	46	3	104	6	610	27	191	3	51	4	—	—	1.031	46	418	436	71	678	—	—	489	1.114	1.520	1.160
36. Ювелирное дѣло, живопись, предметы культа, роскоши и т. д.	15	1	70	2	179	12	346	27	1.435	86	375	25	109	10	—	—	2.529	163	1.022	987	213	1.490	1	2	1.236	2.479	3.765	2.642
37. Изготовленіе одежды	284	209	852	508	1.493	1.065	2.324	2.036	12.683	6.207	4.223	1.830	1.118	488	27	15	23.004	12.358	12.179	12.243	2.049	16.132	12	25	14.240	28.400	37.244	40.758
38. Устройство, ремонтъ и содержаніе жилищъ и строит. работы.	13	4	63	2	226	4	572	11	4.814	45	2.526	30	568	2	5	—	8.787	98	4.507	4.610	661	7.081	1	3	5.169	11.694	13.956	11.792
39. Производство экипажей и постройка деревянныхъ судовъ.	1	—	—	—	12	—	16	—	64	1	39	—	13	—	—	—	145	1	56	70	9	104	—	—	65	174	210	175
40. Не вошедшія въ предъидущія группы или неопредѣленныя	9	33	22	14	80	47	180	105	1.646	246	822	73	109	33	2	—	2.870	551	1.478	1.437	246	2.266	—	1	1.724	3.704	4.594	4.255
41. Водныя сообщенія	—	—	—	—	—	—	2	—	54	1	32	—	12	—	—	—	100	1	221	46	16	87	2	—	239	133	339	134
42. Желѣзныя дороги	4	—	6	—	13	3	78	3	3.387	55	1.946	20	228	2	3	—	5.665	83	3.299	3.478	579	5.252	2	3	3.880	8.733	9.545	8.816
43. Извозный промыселъ	1	—	19	—	28	—	136	7	3.026	27	1.574	20	249	9	3	—	5.036	63	3.694	3.668	533	4.515	—	3	4.227	8.186	9.263	8.249
44. Остальныя сухопутныя сообщенія и средства передвиженія	—	—	3	—	7	—	19	—	572	3	424	2	115	—	—	—	1.140	5	795	837	124	1.030	1	—	920	1.867	2.060	1.872
45. Почта, телеграфъ и телефонъ	2	—	2	—	12	—	49	4	643	45	238	15	36	2	1	—	983	66	371	363	53	648	—	—	424	1.011	1.407	1.077
46. Кредитныя и общественныя коммерческія учрежденія	—	—	1	—	—	—	18	1	451	14	330	10	80	3	—	—	880	28	456	431	139	866	—	—	595	1.297	1.475	1.325
47. Торговое посредничество	—	—	3	—	8	—	19	4	683	32	946	32	283	7	1	—	1.943	75	1.406	1.413	486	2.288	—	1	1.892	3.702	3.835	3.777
48. Торговля вообще, безъ точнаго опредѣленія.	28	15	79	33	253	55	562	159	5.271	736	2.712	647	574	278	20	—	9.499	1.923	6.147	6.348	1.753	8.719	9	19	7.909	15.086	17.408	17.009
49. Торговля живымъ скотомъ	—	—	2	—	9	—	6	—	67	2	50	1	14	—	—	—	148	3	127	124	37	166	—	—	164	290	312	293
50. Торговля зерновыми продуктами	1	1	11	2	3	6	12	17	206	17	124	21	27	5	3	1	387	70	384	551	119	486	—	3	503	1.040	890	1.110
51. Торговля остальными продуктами сельскаго хозяйства	16	10	41	14	113	40	320	97	2.660	615	1.570	776	420	267	4	1	5.144	1.820	4.781	4.849	1.175	5.924	2	8	5.958	10.781	11.102	12.601
52. Торговля строительными матеріалами, топливомъ.	—	1	2	2	10	3	23	2	543	21	334	21	76	9	—	—	988	59	814	772	185	1.095	—	1	999	1.868	1.987	1.927
53. Торговля предметами домашняго обихода	—	—	2	—	15	—	26	6	197	21	112	21	22	6	—	—	374	54	315	257	69	340	—	—	384	597	758	651
54. Торговля металлическими товарами, машинами и оружіемъ	1	—	5	—	17	1	19	2	260	11	145	5	37	9	—	—	484	28	386	357	103	506	—	—	489	863	973	891
55. Торговля тканями и предметами одежды	15	7	59	13	117	16	185	45	1.354	181	550	112	76	26	3	1	2.359	401	2.057	1.762	421	2.222	1	3	2.479	3.987	4.838	4.388
56. Торговля кожами, мѣхами и т. п.	1	—	9	—	18	2	37	3	337	19	168	17	34	5	—	—	604	46	539	525	146	604	2	—	687	1.129	1.291	1.175
57. Торговля. предмет. роскоши, наукъ, искусствъ, культа и т. д.	1	—	8	—	19	8	48	13	338	51	178	32	31	6	1	—	624	110	406	432	121	676	2	3	529	1.111	1.153	1.221
58. Торговля остальными предметами	3	—	6	1	15	2	23	5	276	38	114	26	27	9	—	—	464	81	326	380	58	455	—	1	384	836	848	917
59. Торговля разносная и развозная	8	11	7	3	27	6	74	9	1.471	382	1.111	783	398	308	2	3	3.098	1.505	2.321	2.635	675	3.350	1	5	2.997	5.990	6.095	7.495
60. Трактиры, гостинницы, меблированныя комнаты, клубы	4	8	10	7	33	22	168	97	1.219	439	599	210	120	45	3	2	2.156	830	1.276	1.308	276	1.921	1	2	1.553	3.231	3.709	4.061
61. Торговля питейная	1	—	18	—	39	1	83	—	576	83	262	37	45	7	1	1	1.025	129	724	773	170	984	—	1	894	1.758	1.919	1.887
62. Чистота и гигіена тѣла	5	10	10	17	18	67	63	182	351	1.450	171	917	45	197	3	1	666	2.841	789	863	126	712	1	1	916	1.576	1.582	4.417
63. Лица неопредѣленныхъ занятій	9	8	7	1	16	6	31	12	505	51	393	67	204	217	—	—	1.165	362	565	535	168	855	—	—	733	1.390	1.898	1.752
64. Проституція	—	—	—	1	—	9	—	132	1	328	1	18	1	4	—	—	3	492	9	47	1	5	—	—	10	52	13	544
65. Лица, не указавшія занятій	57	48	21	25	33	50	79	92	396	345	239	185	100	134	6	3	931	882	329	361	106	494	—	3	435	858	1.366	1.740
И т о г о	**2.278**	**2.216**	**2.937**	**2.929**	**6.271**	**6.191**	**12.973**	**12.098**	**135.101**	**42.567**	**48.158**	**19.539**	**13.895**	**9.865**	**199**	**141**	**221.812**	**95.546**	**98.685**	**100.394**	**21.575**	**145.425**	**65**	**190**	**120.325**	**246.009**	**342.137**	**341.555**

XX. *(Продолженіе).* Распредѣленіе населенія по занятіямъ и возрастнымъ группамъ.

ГОРОДСКІЕ УЧАСТКИ.

Возрастныя группы. / Занятія.	Лица имѣющія самостоятельныя занятія.																При нихъ			
	12 л. и моложе.		13—14 лѣтъ.		15—16 лѣтъ.		17—19 лѣтъ.		20—39 лѣтъ.		40—59 лѣтъ.		60 л. и болѣе.		Неизвѣст. лѣтъ.		Итого.		Моложе 15 лѣтъ.		15 лѣтъ и болѣе.	
	м.	ж.	м.	ж.	м.	ж.	м.	ж.	м.	ж.	м.	ж.	м.	ж.	м.	ж.	м.	ж.	м.	ж.	м.	ж.
1	2	3	4	5	6	7	8	9	10	11	12	13	14	15	16	17	18	19	20	21	22	23
1 гр. Администрація, судъ и полиція	1	—	2	—	5	3	83	2	3.657	27	1552	22	278	8	8	—	5.586	62	2.019	2.129	402	3.688
Чины административнаго и судебнаго вѣдомства	—	—	—	—	—	—	7	—	518	—	548	—	75	—	1	—	1.149	—	431	439	167	1.033
Чины межевого вѣдомства	—	—	—	—	—	—	—	—	26	—	34	—	7	—	—	—	67	—	27	34	13	76
Служащіе въ канцеляріяхъ административнаго и судебнаго вѣдомства	—	—	2	—	3	3	29	2	830	26	345	21	77	5	3	—	1.289	57	398	476	102	889
Служители, сторожа и т. п. административнаго и судебнаго вѣдомства	1	—	—	—	2	—	6	—	336	—	194	1	44	3	2	—	585	4	320	299	28	486
Придворные чины и вообще служащіе при дворцахъ	—	—	—	—	—	—	1	—	42	1	35	—	27	—	—	—	105	1	48	57	6	123
Иностранные послы и служащіе въ посольствахъ и миссіяхъ	—	—	—	—	—	—	—	—	12	—	12	—	8	—	—	—	32	—	9	33	1	16
Офицерскіе чины жандармовъ и полиціи	—	—	—	—	—	—	1	—	203	—	115	—	7	—	—	—	326	—	186	170	32	287
Нижніе чины жандармовъ и полиціи городской и сельской, пожарные	—	—	—	—	—	—	39	—	1.690	—	269	—	33	—	2	—	2.033	—	600	621	53	778
2 гр. Общественная (земская, городская) и сословная служба	6	—	2	—	5	1	20	1	350	6	241	2	84	—	1	—	709	10	377	364	72	630
Служащіе по выборамъ въ общественныхъ и сословныхъ учрежденіяхъ	—	—	—	—	—	—	—	—	51	—	18	—	4	—	—	—	73	—	20	16	4	41
Станичные атаманы, гминные войты, волостные и сельскіе старшины и т. п.	—	—	—	—	—	—	—	—	26	—	17	—	7	—	1	—	51	—	31	18	18	53
Служащіе по найму въ общественныхъ и сословныхъ учрежденіяхъ	—	—	1	—	1	1	18	1	132	6	64	1	25	—	—	—	241	9	107	115	22	208
Служители, разсыльные, сторожа и т. п. въ общественныхъ и сословн. учрежд.	6	—	1	—	4	—	2	—	141	—	142	1	48	—	—	—	344	1	219	215	28	328
3 гр. Частная юридическая дѣятельность	—	—	—	—	—	—	7	1	306	6	236	1	40	—	—	—	589	8	259	280	87	548
Нотаріусы, присяжные и частные повѣренные	—	—	—	—	—	—	—	—	262	—	215	—	33	—	—	—	510	—	235	250	80	486
Занимающіеся въ конторахъ нотаріусовъ и повѣренныхъ. Служит. и разсыльн.	—	—	—	—	—	—	7	1	44	6	21	1	7	—	—	—	79	8	24	30	7	62
4 гр. Вооруженныя силы	28	—	19	—	18	—	108	—	27118	—	517	—	62	—	8	—	27878	—	648	647	123	1.113
Генералы, штабъ-и оберъ-офицеры военнаго вѣдомства	—	—	—	—	—	—	1	—	847	—	325	—	27	—	2	—	1.202	—	314	338	53	646
Нижніе чины	28	—	19	—	18	—	101	—	26089	—	39	—	4	—	6	—	26304	—	105	106	16	140
Военные топографы	—	—	—	—	—	—	—	—	15	—	11	—	—	—	—	—	26	—	10	4	3	17
Гражданскіе чины военнаго вѣдомства	—	—	—	—	—	—	—	—	51	—	71	—	11	—	—	—	133	—	102	90	26	143
Служащіе въ канцеляріяхъ военнаго вѣдомства	—	—	—	—	—	—	2	—	32	—	14	—	5	—	—	—	53	—	17	32	10	37
Служители и сторожа воен. вѣдомства	—	—	—	—	—	—	3	—	52	—	34	—	8	—	—	—	97	—	55	46	5	65
Адмиралы, штабъ-и оберъ-офиц. флота	—	—	—	—	—	—	—	—	1	—	—	—	—	—	—	—	1	—	—	—	—	—
Нижніе чины флота	—	—	—	—	—	—	—	—	3	—	1	—	—	—	—	—	4	—	4	3	—	2
Гражданскіе чины морского вѣдомства	—	—	—	—	—	—	—	—	2	—	2	—	1	—	—	—	5	—	4	—	1	8
Служащіе въ канцеляріяхъ морского вѣдомства	—	—	—	—	—	—	—	—	—	—	—	—	—	—	—	—	—	—	—	1	—	1
Служители и сторожа морск. вѣдомства	—	—	—	—	—	—	—	—	1	—	1	—	1	—	—	—	3	—	5	3	—	6
Генералы, штабъ-и оберъ-офицеры пограничной стражи	—	—	—	—	—	—	—	—	1	—	1	—	—	—	—	—	2	—	3	4	—	3
Нижніе чины пограничной стражи	—	—	—	—	—	—	—	—	7	—	—	—	—	—	—	—	7	—	—	1	1	1
Гражданскіе чины корпуса пограничной стражи	—	—	—	—	—	—	1	—	13	—	15	—	5	—	—	—	34	—	28	17	7	40
Служащіе въ канцеляріяхъ корпуса пограничной стражи	—	—	—	—	—	—	—	—	3	—	3	—	—	—	—	—	6	—	1	2	1	4
Служители и сторожа корпуса пограничной стражи	—	—	—	—	—	—	—	—	1	—	—	—	—	—	—	—	1	—	—	—	—	—
5 гр. Богослуженіе православнаго исповѣданія	1	1	1	1	1	—	2	1	45	1	33	10	11	4	15	—	109	18	59	34	18	77
Монашествующіе правосл. исповѣданія	—	—	—	—	—	—	—	1	—	—	5	1	1	—	2	—	8	2	—	—	—	—
Послушники и послушницы	—	1	—	—	—	—	2	—	7	—	—	3	—	—	13	—	22	4	—	—	—	—
Священнослужители правосл. исповѣд.	—	—	—	—	—	—	—	—	17	—	20	—	6	—	—	—	43	—	36	26	11	60
Церковно-служители, псаломщики, церковные пѣвчіе, просфорницы и т. п.	1	—	1	1	1	—	—	—	20	1	8	6	3	2	—	—	34	10	16	8	7	17
Чтецы и чтицы по усопшимъ, сборщики подаяній на церкви	—	—	—	—	—	—	—	—	1	—	—	—	1	2	—	—	2	2	7	—	—	—

ПРИГОРОДНЫЯ МѢСТНОСТИ.

членовъ семей.						Лица имѣющія самостоятельныя занятія.																При нихъ членовъ семей.									
Неизв. лѣтъ.		Итого.		ВСЕГО.		12 лѣтъ и моложе.		13—14 лѣтъ.		15—16 лѣтъ.		17—19 лѣтъ.		20—39 лѣтъ.		40—59 лѣтъ.		60 л. и болѣе.		Неизв. лѣтъ.		Итого.		Моложе 15 л.		15 лѣтъ и болѣе.		Неизв. лѣтъ.		Итого.		ВСЕГО.	
м.	ж.	м.	ж.	м.	ж.	м.	ж.	м.	ж.	м.	ж.	м.	ж.	м.	ж.	м.	ж.	м.	ж.	м.	ж.	м.	ж.	м.	ж.	м.	ж.	м.	ж.	м.	ж.	ж.	ж.
24	25	26	27	28	29	30	31	32	33	34	35	36	37	38	39	40	41	42	43	44	45	46	47	48	49	50	51	52	53	54	55	56	57
—	1	2.421	5.818	8.007	5.880	—	—	—	—	—	—	1	—	33	—	24	—	2	2	—	—	60	2	45	36	5	57	—	—	50	93	110	95
—	—	598	1.472	1.747	1.472	—	—	—	—	—	—	—	—	3	—	2	—	—	—	—	—	5	—	2	3	2	7	—	—	4	10	9	10
—	—	40	110	107	110	—	—	—	—	—	—	—	—	—	—	—	—	—	—	—	—	—	—	—	—	—	—	—	—	—	—	—	—
—	1	500	1.366	1.789	1.423	—	—	—	—	—	—	1	—	6	—	7	—	—	—	—	—	14	—	3	3	—	9	—	—	3	12	17	12
—	—	348	785	933	789	—	—	—	—	—	—	—	—	6	—	1	—	1	—	—	—	8	—	2	1	—	6	—	—	2	7	10	7
—	—	54	180	159	181	—	—	—	—	—	—	—	—	3	—	1	—	—	2	—	—	4	2	3	2	—	4	—	—	3	6	7	8
—	—	10	49	42	49	—	—	—	—	—	—	—	—	—	—	—	—	—	—	—	—	—	—	—	—	—	—	—	—	—	—	—	—
—	—	218	457	544	457	—	—	—	—	—	—	—	—	1	—	1	—	—	—	—	—	2	—	—	—	—	1	—	—	1	2	1	
—	—	653	1.399	2.686	1.399	—	—	—	—	—	—	—	—	14	—	12	—	1	—	—	—	27	—	35	27	3	30	—	—	38	57	65	57
—	—	449	994	1.158	1.004	—	—	—	—	—	—	—	—	32	—	36	—	22	—	—	—	90	—	52	44	15	95	—	—	67	139	157	139
—	—	24	57	97	57	—	—	—	—	—	—	—	—	1	—	1	—	—	—	—	—	2	—	4	3	—	3	—	—	4	6	6	6
—	—	49	71	100	71	—	—	—	—	—	—	—	—	1	—	3	—	1	—	—	—	5	—	—	1	2	8	—	—	2	9	7	9
—	—	129	323	370	332	—	—	—	—	—	—	—	—	5	—	6	—	1	—	—	—	12	—	10	7	5	13	—	—	15	20	27	20
—	—	247	543	591	544	—	—	—	—	—	—	—	—	25	—	26	—	20	—	—	—	71	—	38	33	8	71	—	—	46	104	117	104
—	—	346	828	935	836	—	—	—	—	—	—	—	—	—	—	—	—	—	—	—	—	—	—	—	3	—	1	—	—	—	4	—	4
—	—	315	736	825	736	—	—	—	—	—	—	—	—	—	—	—	—	—	—	—	—	—	—	—	—	—	—	—	—	—	—	—	—
—	—	31	92	110	100	—	—	—	—	—	—	—	—	—	—	—	—	—	—	—	—	—	—	—	3	—	1	—	—	—	4	—	4
—	2	771	1.762	28649	1.762	15	—	6	—	10	—	27	—	9301	—	69	—	9	—	—	—	9437	—	110	129	14	200	—	—	124	329	9561	329
—	1	367	985	1.569	985	—	—	—	—	—	—	—	—	136	—	39	—	4	—	—	—	179	—	47	57	5	103	—	—	52	160	231	160
—	1	121	247	26425	247	15	—	6	—	10	—	26	—	9139	—	8	—	—	—	—	—	9204	—	33	28	3	42	—	—	36	70	9240	70
—	—	13	21	39	21	—	—	—	—	—	—	—	—	—	—	—	—	—	—	—	—	—	—	—	—	—	—	—	—	—	—	—	—
—	—	128	233	261	233	—	—	—	—	—	—	—	—	7	—	13	—	—	—	—	—	20	—	16	23	3	25	—	—	19	48	39	48
—	—	27	69	80	69	—	—	—	—	—	—	—	—	8	—	3	—	3	—	—	—	14	—	3	7	3	15	—	—	6	22	20	22
—	—	60	111	157	111	—	—	—	—	—	—	—	—	11	—	6	—	2	—	—	—	19	—	11	14	—	15	—	—	11	29	30	29
—	—	—	—	1	—	—	—	—	—	—	—	—	—	—	—	—	—	—	—	—	—	—	—	—	—	—	—	—	—	—	—	—	—
—	—	4	5	8	5	—	—	—	—	—	—	—	—	—	—	—	—	—	—	—	—	—	—	—	—	—	—	—	—	—	—	—	—
—	—	5	8	10	8	—	—	—	—	—	—	—	—	—	—	—	—	—	—	—	—	—	—	—	—	—	—	—	—	—	—	—	—
—	—	—	2	—	2	—	—	—	—	—	—	—	—	—	—	—	—	—	—	—	—	—	—	—	—	—	—	—	—	—	—	—	—
—	—	5	9	8	9	—	—	—	—	—	—	—	—	—	—	—	—	—	—	—	—	—	—	—	—	—	—	—	—	—	—	—	—
—	—	3	7	5	7	—	—	—	—	—	—	—	—	—	—	—	—	—	—	—	—	—	—	—	—	—	—	—	—	—	—	—	—
—	—	1	2	8	2	—	—	—	—	—	—	1	—	—	—	—	—	—	—	—	—	1	—	—	—	—	—	—	—	—	—	1	—
—	—	35	57	69	57	—	—	—	—	—	—	—	—	—	—	—	—	—	—	—	—	—	—	—	—	—	—	—	—	—	—	—	—
—	—	2	6	8	6	—	—	—	—	—	—	—	—	—	—	—	—	—	—	—	—	—	—	—	—	—	—	—	—	—	—	—	—
—	—	—	—	1	—	—	—	—	—	—	—	—	—	—	—	—	—	—	—	—	—	—	—	—	—	—	—	—	—	—	—	—	—
—	—	77	111	186	129	—	—	—	—	—	—	—	2	6	—	2	—	2	—	—	—	10	2	7	7	—	5	—	—	7	12	17	14
—	—	—	—	8	2	—	—	—	—	—	—	—	—	—	—	—	—	—	—	—	—	—	—	—	—	—	—	—	—	—	—	—	—
—	—	—	—	22	4	—	—	—	—	—	—	—	2	—	—	—	—	—	—	—	—	—	2	—	—	—	—	—	—	—	—	—	2
—	—	47	86	90	86	—	—	—	—	—	—	—	—	2	—	1	—	2	—	—	—	5	—	7	6	—	3	—	—	7	9	12	9
—	—	23	25	57	35	—	—	—	—	—	—	—	—	4	—	1	—	—	—	—	—	5	—	—	1	—	2	—	—	—	3	5	3
—	—	7	—	9	2	—	—	—	—	—	—	—	—	—	—	—	—	—	—	—	—	—	—	—	—	—	—	—	—	—	—	—	—

XX. *(Продолженіе).* Распредѣленіе населенія по занятіямъ и возрастнымъ группамъ.

Возрастныя группы. / Занятія.	ГОРОДСКІЕ УЧАСТКИ. Лица имѣющія самостоятельныя занятія. 12 л. и моложе.		13—14 лѣтъ.		15—16 лѣтъ.		17—19 лѣтъ.		20—39 лѣтъ.		40—59 лѣтъ.		60 л. и болѣе.		Неизв. лѣтъ.		Итого		При нихъ Моложе 15 лѣтъ.		15 лѣтъ и болѣе.	
	м.	ж.	м.	ж.	м.	ж.	м.	ж.	м.	ж.	м.	ж.	м.	ж.	м.	ж.	м.	ж.	м.	ж.	м.	ж.
1	2	3	4	5	6	7	8	9	10	11	12	13	14	15	16	17	18	19	20	21	22	23
6. Богослуженіе другихъ христіанскихъ исповѣданій	1	—	—	—	1	—	7	—	110	9	84	17	42	42	—	—	245	68	43	43	15	91
Монашествующіе	—	—	—	—	—	—	—	—	—	9	1	17	—	42	—	—	1	68	—	—	—	—
Священнослужители	—	—	—	—	—	—	—	—	68	—	48	—	32	—	—	—	148	—	4	12	4	22
Церковнослужители	1	—	—	—	1	—	7	—	42	—	35	—	10	—	—	—	96	—	39	31	11	69
7 гр. Богослуженіе нехристіанскихъ исповѣданій	—	—	—	—	—	—	1	—	28	—	34	—	14	—	—	—	77	—	54	69	34	89
Высшія духовн. лица нехристіанск. испов.	—	—	—	—	—	—	—	—	16	—	23	—	9	—	—	—	48	—	40	51	27	61
Низшія духовныя лица	—	—	—	—	—	—	1	—	12	—	11	—	5	—	—	—	29	—	14	18	7	28
8 гр. Должностныя лица при церквахъ, молельняхъ, мечетяхъ, синагогахъ, кладбищахъ и т. п. прислуга и сторожа при нихъ	1	—	3	—	7	—	13	—	180	9	196	8	104	4	1	—	505	21	434	441	112	627
Содержатели молелень, раскольничьи начетчики, члены разныхъ религіозн. общ. безъ различія исповѣданій	—	—	—	—	1	—	7	—	139	5	127	2	52	1	1	—	327	8	337	344	84	447
Служители и сторожа при церквахъ и монастыр., храмахъ и кладбищ.	1	—	3	—	6	—	6	—	41	4	69	6	52	3	—	—	178	13	97	97	28	180
9 гр. Учебная и воспитательная дѣятельн.	—	4	3	1	20	24	97	144	1.332	1.434	695	458	182	82	4	2	2.333	2.149	1.167	1.025	326	1.763
Начальники и учащіе въ учебн. завед.	—	—	—	—	—	—	16	10	347	178	337	92	52	4	—	—	752	284	483	376	168	707
Прочіе (кромѣ начальник. и учащихъ) чины учебн. заведеній	—	—	—	—	—	—	2	1	29	47	14	24	4	1	—	—	49	73	22	25	5	37
Сторожа и прислуга въ учебн. заведен.	—	4	3	1	11	13	19	30	149	110	70	18	20	6	3	2	275	184	157	162	11	214
Частные (внѣ учебн. заведеній) преподаватели и преподавательницы	—	—	—	—	9	8	48	62	669	677	212	222	91	58	—	—	1.029	1.027	412	389	121	623
Гувернеры и гувернантки, служащіе у частныхъ лицъ	—	—	—	—	—	—	5	28	8	248	1	49	2	6	—	—	16	331	1	4	—	3
Учители искусствъ и ремеслъ	—	—	—	—	—	3	6	13	100	157	53	51	11	7	1	—	171	231	74	60	15	144
10 гр. Наука литература и искусства	7	4	6	3	15	9	40	38	905	292	538	67	128	19	1	—	1.640	432	626	614	167	1.301
Ученые и литераторы	—	—	—	—	—	—	—	—	120	29	90	14	38	6	1	—	249	49	88	85	26	205
Инженеры и технологи	—	—	—	—	—	—	—	—	180	—	121	—	11	—	—	—	312	—	130	118	31	248
Художники, музыканты, театральные артисты и актеры	2	—	1	3	10	6	31	29	460	232	228	31	54	7	—	—	786	308	254	280	76	581
Служащіе въ ученыхъ и художествен. учрежд. и общ., театрахъ, музеяхъ, въ редакціяхъ газетъ и журнал.	2	—	2	—	4	3	5	8	98	25	61	16	10	4	—	—	182	56	75	63	24	175
Прислуга въ учрежден. ученыхъ и художествен. и въ театрахъ	3	4	3	—	1	—	4	1	47	6	38	6	15	2	—	—	111	19	79	68	10	92
11 гр. Врачебная и санитарная дѣятельность	5	1	16	4	55	6	130	42	1.591	613	565	348	130	126	1	1	2.493	1.141	874	821	241	1.536
Начальники лѣчебн. зав., гражд. врачи	—	—	—	—	—	—	—	—	369	11	179	7	43	—	—	—	591	18	213	231	71	506
Врачи арміи и флота	—	—	—	—	—	—	—	—	67	—	41	—	2	—	—	—	110	—	53	39	6	85
Акушерки и повивальныя бабки	—	—	—	—	—	—	—	3	—	77	—	120	—	43	—	—	—	243	31	43	18	65
Ветеринары	—	—	—	—	—	—	—	—	26	—	19	—	5	—	—	—	50	—	19	19	8	40
Аптекари, провизоры фармацевты	—	—	—	—	—	—	8	—	271	4	62	—	12	3	—	—	353	7	74	80	28	150
Лантисты	—	—	—	—	—	—	2	4	86	30	15	1	2	—	—	—	105	35	34	25	13	64
Фельдшера, аптекарскіе ученики и т. п.	1	—	12	—	50	—	97	16	499	38	160	13	28	3	—	—	847	70	338	270	72	412
Сестры милосердія, надзиратели и надзирательницы въ больницахъ	—	—	—	—	—	2	—	4	14	180	8	112	14	40	—	—	36	338	19	22	8	61
Сидѣлки и прислуга въ больн. и аптек.	4	1	4	4	5	4	23	14	230	261	72	65	18	12	1	—	357	361	69	71	11	97
Санитары и дезинфекторы	—	—	—	—	—	—	—	—	3	—	3	—	—	—	—	—	6	—	3	—	—	5
Занимающіеся врачеваніемъ безъ права на врачебную дѣятельность (знахари, повитухи, коновалы и т. п.).	—	—	—	—	—	—	—	1	26	12	6	30	6	25	—	1	38	69	21	21	6	51

ГОРОДСКІЕ УЧАСТКИ. При нихъ членовъ семей. Неизв. лѣтъ.		Итого.		ВСЕГО.		ПРИГОРОДНЫЯ МѢСТНОСТИ. Лица имѣющія самостоятельныя занятія. 12 лѣтъ и моложе.		13—14 лѣтъ.		15—16 лѣтъ.		17—19 лѣтъ.		20—39 лѣтъ.		40—59 лѣтъ.		60 л. и болѣе.		Неизв. лѣтъ.		Итого.		При нихъ членовъ семей. Моложе 15 л.		15 лѣтъ и болѣе.		Неизв. лѣтъ.		Итого.		ВСЕГО.	
м.	ж.	м.	ж.	ж.	ж.	м.	ж.	м.	ж.	м.	ж.	м.	ж.	м.	ж.	м.	ж.	м.	ж.	м.	ж.	м.	ж.	м.	ж.	м.	ж.	м.	ж.	м.	ж.	м.	ж.	м.	ж.
24	25	26	27	28	29	30	31	32	33	34	35	36	37	38	39	40	41	42	43	44	45	46	47	48	49	50	51	52	53	54	55	56	57
—	—	58	134	303	202	—	—	—	—	—	—	1	—	5	—	2	—	2	—	—	—	10	—	1	1	1	3	—	—	2	4	12	4
—	—	—	—	1	68	—	—	—	—	—	—	—	—	—	—	—	—	—	—	—	—	—	—	—	—	—	—	—	—	—	—	—	—
—	—	8	34	156	34	—	—	—	—	—	—	—	—	4	—	2	—	—	—	—	—	6	—	—	—	1	1	—	—	1	1	7	1
—	—	50	100	146	100	—	—	—	—	—	—	1	—	1	—	—	—	2	—	—	—	4	—	1	1	—	2	—	—	1	3	5	3
—	—	88	158	165	158	—	—	—	—	—	—	—	—	3	—	2	—	—	—	—	—	5	—	7	5	2	10	—	—	9	15	14	15
—	—	67	112	115	112	—	—	—	—	—	—	—	—	3	—	2	—	—	—	—	—	5	—	7	5	2	10	—	—	9	15	14	15
—	—	21	46	50	46	—	—	—	—	—	—	—	—	—	—	—	—	—	—	—	—	—	—	—	—	—	—	—	—	—	—	—	—
—	—	546	1.068	1.051	1.089	—	—	—	—	—	—	—	—	10	—	6	—	6	—	—	—	22	—	16	22	—	26	—	—	16	48	38	48
—	—	421	791	748	799	—	—	—	—	—	—	—	—	2	—	1	—	—	—	—	—	3	—	5	7	—	4	—	—	5	11	8	11
—	—	125	277	303	290	—	—	—	—	—	—	—	—	8	—	5	—	6	—	—	—	19	—	11	15	—	22	—	—	11	37	30	37
1	8	1.494	2.796	3.827	4.945	—	—	3	—	—	—	2	3	17	10	17	4	3	—	—	—	42	17	27	43	10	49	—	—	37	92	79	109
—	1	651	1.084	1.403	1.368	—	—	—	—	—	—	—	—	4	2	5	3	—	—	—	—	9	5	7	10	5	13	—	—	12	23	21	28
—	—	27	62	76	135	—	—	—	—	—	—	—	—	—	—	—	—	—	—	—	—	—	—	—	—	—	—	—	—	—	—	—	—
—	—	24	44	65	63	—	—	—	—	—	—	—	—	—	—	—	—	—	—	—	—	—	—	—	—	—	—	—	—	—	—	—	—
—	—	168	376	443	560	—	—	3	—	—	—	—	—	1	1	—	—	—	—	—	—	4	1	2	2	—	1	—	—	2	3	6	4
1	7	534	1.019	1.563	2.046	—	—	—	—	—	—	2	—	13	4	11	1	3	—	—	—	29	5	18	31	5	35	—	—	23	66	52	71
—	—	1	7	17	338	—	—	—	—	—	—	3	—	3	—	—	—	—	—	—	—	—	6	—	—	—	—	—	—	—	—	—	6
—	—	89	204	260	435	—	—	—	—	—	—	—	—	—	—	—	—	—	—	—	—	—	—	—	—	—	—	—	—	—	—	—	—
—	—	793	1.915	2.433	2.347	—	—	—	—	—	—	2	—	12	1	5	—	—	—	—	—	19	1	7	9	1	13	—	—	8	22	27	23
—	—	114	290	363	339	—	—	—	—	—	—	—	—	—	—	—	—	—	—	—	—	—	—	—	—	—	—	—	—	—	—	—	—
—	—	161	366	473	366	—	—	—	—	—	—	—	—	1	—	2	—	—	—	—	—	3	—	—	—	—	—	—	—	—	—	3	—
—	—	330	861	1.116	1.169	—	—	—	—	—	—	2	—	9	1	3	—	—	—	—	—	14	1	5	5	1	11	—	—	6	16	20	17
—	—	99	238	281	294	—	—	—	—	—	—	—	—	2	—	—	—	—	—	—	—	2	—	2	4	—	2	—	—	2	6	4	6
—	—	89	160	200	179	—	—	—	—	—	—	—	—	—	—	—	—	—	—	—	—	—	—	—	—	—	—	—	—	—	—	—	—
—	2	1.115	2.359	3.608	3.500	—	—	—	—	2	—	6	—	36	7	16	10	1	4	—	—	61	21	40	35	8	45	—	—	48	80	109	101
—	1	284	738	875	756	—	—	—	—	—	—	—	—	5	—	1	—	—	—	—	—	6	—	—	2	—	7	—	—	—	9	6	9
—	—	59	124	169	124	—	—	—	—	—	—	—	—	7	—	—	—	—	—	—	—	7	—	3	1	—	5	—	—	3	6	10	6
—	—	49	108	49	351	—	—	—	—	—	—	—	—	—	2	—	3	—	2	—	—	—	7	1	—	1	1	—	—	2	1	2	8
—	—	27	59	77	59	—	—	—	—	—	—	—	—	1	—	1	—	—	—	—	—	2	—	3	1	—	2	—	—	3	3	5	3
—	—	102	230	455	237	—	—	—	—	—	—	—	—	6	1	3	—	—	—	—	—	9	1	4	5	—	5	—	—	4	10	13	11
—	—	47	89	152	124	—	—	—	—	—	—	—	—	—	—	—	—	—	—	—	—	—	—	—	—	—	—	—	—	—	—	—	—
—	1	410	683	1.257	753	—	—	—	—	2	—	6	—	12	—	9	—	—	—	—	—	29	—	20	18	5	20	—	—	25	38	54	38
—	—	27	83	63	421	—	—	—	—	—	—	—	—	—	3	—	2	—	—	—	—	—	5	—	—	—	—	—	—	—	—	—	5
—	—	80	168	437	529	—	—	—	—	—	—	—	—	3	—	2	1	1	—	—	—	6	1	7	4	1	4	—	—	8	8	14	9
—	—	3	5	9	5	—	—	—	—	—	—	—	—	—	—	—	—	—	—	—	—	—	—	—	—	—	—	—	—	—	—	—	—
—	—	27	72	65	141	—	—	—	—	—	—	—	—	2	1	—	4	—	2	—	—	2	7	2	4	1	1	—	—	3	5	5	12

XX. *(Продолженіе).* Распредѣленіе населенія по занятіямъ и возрастнымъ группамъ.

Возрастныя группы. / Занятія.	ГОРОДСКІЕ УЧАСТКИ. Лица имѣющія самостоятельныя занятія. 12 л. и моложе.		13—14 лѣтъ.		15—16 лѣтъ.		17—19 лѣтъ.		20—39 лѣтъ.		40—59 лѣтъ.		60 л. и болѣе.		Неизвѣст. лѣтъ.		Итого		Принихъ членовъ семей. Моложе 15 лѣтъ.		15 лѣтъ и болѣе.	
	м.	ж.	м.	ж.	м.	ж.	м.	ж.	м.	ж.	м.	ж.	м.	ж.	м.	ж.	м.	ж.	м.	ж.	м.	ж.
1	2	3	4	5	6	7	8	9	10	11	12	13	14	15	16	17	18	19	20	21	22	23
12 гр. Служба при благотворительныхъ учрежденіяхъ	—	—	—	1	1	4	4	13	89	180	49	70	14	21	3	—	160	289	50	51	16	109
Служащіе въ пріютахъ, богадѣльняхъ воспитательныхъ домахъ и др. благотвор. учрежденіяхъ	—	—	—	1	1	4	4	13	89	180	49	70	14	21	3	—	160	289	50	51	16	109
13 гр. Дѣятельность и служба частная. Прислуга, поденщики	87	546	127	1430	410	3579	1417	7147	15233	22848	7978	6943	2263	2640	23	95	27538	45228	13359	14346	2.715	20017
Администрація въ торговыхъ и промышленныхъ предпріятіяхъ	—	—	2	—	24	5	163	50	1.670	256	526	50	84	1	2	—	2.471	362	930	946	234	1.714
Служащіе въ правленіяхъ желѣзнодор. и пароходн. обществъ	—	—	—	4	—	—	1	1	133	6	61	2	12	—	—	—	207	13	86	64	18	216
Служащіе въ частныхъ учрежденіяхъ	—	—	—	—	1	3	—	1	21	9	54	3	3	4	—	2	79	22	6	10	3	13
Прислуга въ частныхъ учрежденіяхъ	4	—	4	1	6	1	1	2	32	2	19	—	3	—	—	—	69	6	23	43	19	40
Служащіе у частныхъ лицъ: управляющіе, секретари, старосты и т. п.	—	—	2	—	16	6	75	11	945	96	578	41	188	11	—	—	1.804	165	952	1.049	326	1.655
Домашніе служащіе: экономки, компаньонки, лектрисы, бонны и т. п.	—	—	—	1	—	21	6	101	6	571	2	251	1	58	—	4	15	1.007	21	40	3	26
Прислуга въ усадьбахъ, на фабрикахъ и заводахъ	—	3	—	—	4	1	6	3	140	13	59	7	26	25	—	—	235	52	132	127	15	157
Прислуга домовая: швейцары, дворники, ночные сторожа и т. п.	—	—	—	—	—	—	100	1	3.015	29	1944	14	472	7	3	—	5.534	51	3.395	4.012	877	5.436
Прислуга домашняя: повара, лакеи, кухарки, горничныя и т. п.	52	513	63	1401	202	3459	556	6751	3.199	20087	1014	4403	245	1475	8	85	5.339	38174	1.625	1.732	192	2.104
Поденщики и чернорабочіе безъ опредѣленной спеціальности	31	30	56	23	157	83	509	226	6.072	1.779	3721	2172	1229	1059	10	4	11785	5.376	6.189	6.323	1.028	8.656
14 гр. Доходы съ капитала и недвижимаго имущества, средства родителей и родственниковъ	473	411	218	187	227	231	351	300	1.502	2.068	1914	3738	2519	3285	9	8	7.213	10228	3.638	3.626	2.150	9.166
Живущіе доходами съ капитала и недвижимаго имущества	28	14	4	5	15	15	27	63	860	1.026	1480	2026	1217	1495	5	1	3.636	4.645	2.592	2.544	1.497	5.836
Живущіе на средства, получаемыя отъ родителей или родственниковъ	444	394	211	178	212	211	323	224	596	769	56	624	220	660	2	5	2.064	3.065	512	521	191	692
Живущіе пенсіей	1	3	3	4	—	5	1	13	46	273	378	1088	1082	1130	2	2	1.513	2.518	534	561	462	2.638
15 гр. Средства казны, общественныхъ учрежд. и частныхъ лицъ	762	736	222	438	181	398	221	294	702	799	387	570	409	1029	9	5	2.893	4.269	66	69	24	102
Воспитанники закрытыхъ учебныхъ заведеній, частныхъ пансіоновъ и т. п.	178	224	115	274	117	263	118	118	103	45	—	—	—	—	—	—	631	924	—	—	—	—
Призрѣваем. въ богадѣльн., пріютахъ и т. п.	357	285	74	126	33	100	11	72	28	167	61	172	169	527	—	—	733	1.449	1	4	1	1
Питомцы воспитательныхъ домовъ	101	96	2	4	2	2	3	3	8	11	—	—	—	—	—	—	116	116	—	—	—	—
Больные въ больницахъ	106	93	24	22	21	27	81	90	512	507	293	262	167	162	8	4	1.212	1.167	—	2	3	4
Стипендіаты различ. учрежд. и част. лицъ	2	—	2	—	—	1	2	2	32	3	—	—	—	—	—	—	38	6	2	—	1	12
Живущіе пособіемъ на мѣстахъ жительства.	18	38	5	12	8	5	6	9	19	66	33	136	73	340	1	1	163	607	63	63	19	85
16 гр. Лишенные свободы и отбывающіе наказаніе	10	9	5	1	62	8	219	34	913	155	145	66	20	13	—	—	1.374	286	—	—	3	1
Арестанты въ тюрьмахъ	10	9	5	1	62	8	219	34	913	155	145	66	20	13	—	—	1.374	286	—	—	3	1
17 гр. Земледѣліе	1	1	7	2	10	2	51	2	424	24	155	20	57	9	—	—	705	60	225	223	54	395
Земледѣліе вообще	1	—	—	1	2	—	5	1	70	6	39	7	13	2	—	—	130	17	24	36	10	75
Льноводство, разведеніе конопли и др. волокн. растеній	—	—	—	—	—	—	—	—	—	—	—	—	—	—	—	—	—	—	—	—	—	1
Культура риса	—	—	—	—	—	—	—	—	1	—	1	—	—	—	—	—	2	—	—	—	—	—
Бахчевод., свекловод. и др. спец. культ.	—	—	—	—	—	2	—	—	13	—	5	—	—	—	—	—	18	2	3	4	—	3
Огородничество	—	—	4	—	3	—	19	—	88	8	30	6	14	6	—	—	158	20	44	48	11	83
Хлопководство.	—	—	—	—	—	—	—	—	—	—	—	—	—	—	—	—	—	—	—	—	—	1
Садоводство и плодоводство	—	1	3	1	5	—	27	1	252	10	80	7	30	1	—	—	397	21	150	133	32	229
Винодѣліе.	—	—	—	—	—	—	—	—	—	—	—	—	—	—	—	—	—	—	4	2	1	3

Возрастныя группы. / Занятія.	членовъ семей. Неизв. лѣтъ.		Итого.		ВСЕГО.		ПРИГОРОДНЫЯ МѢСТНОСТИ. Лица, имѣющія самостоятельныя занятія. 12 лѣтъ и моложе.		13—14 лѣтъ.		15—16 лѣтъ.		17—19 лѣтъ.		20—39 лѣтъ.		40—59 лѣтъ.		60 л. и болѣе.		Неизв. лѣтъ.		Итого.		Принихъ членовъ семей. Моложе 15 л.		15 лѣтъ и болѣе.		Неизв. лѣтъ.		Итого.		ВСЕГО.	
	м.	ж.	м.	ж.	м.	ж.	м.	ж.	м.	ж.	м.	ж.	м.	ж.	м.	ж.	м.	ж.	м.	ж.	м.	ж.	м.	ж.	м.	ж.	м.	ж.	м.	ж.	м.	ж.	м.	ж.
1	24	25	26	27	28	29	30	31	32	33	34	35	36	37	38	39	40	41	42	43	44	45	46	47	48	49	50	51	52	53	54	55	56	57
12 гр. Служба при благотворительныхъ учрежденіяхъ	—	—	66	160	226	449	—	—	—	—	—	—	—	1	—	2	—	1	—	—	—	—	—	4	1	4	—	1	—	—	1	5	1	9
Служащіе въ пріютахъ, богадѣльняхъ воспитательныхъ домахъ и др. благотвор. учрежденіяхъ	—	—	66	160	226	449	—	—	—	—	—	—	—	1	—	2	—	1	—	—	—	—	—	4	1	4	—	1	—	—	1	5	1	9
13 гр. Дѣятельность и служба частная. Прислуга, поденщики	8	37	16082	34400	43620	79628	4	40	9	56	40	99	135	173	1955	523	1148	427	343	186	—	—	3634	1504	2552	2656	462	3506	—	1	3014	6163	6648	7667
Администрація въ торговыхъ и промышленныхъ предпріятіяхъ	4	2	1.168	2.662	3.639	3.024	—	—	—	—	—	—	—	—	11	—	6	—	4	—	—	—	21	—	15	11	3	24	—	—	18	35	39	35
Служащіе въ правленіяхъ желѣзнодор. и пароходн. обществъ	—	—	104	280	311	293	—	—	—	—	—	—	—	—	1	—	—	—	—	—	—	—	1	—	—	—	—	—	—	—	—	—	1	—
Служащіе въ частныхъ учрежденіяхъ	—	1	9	24	88	46	—	—	—	—	—	—	—	—	—	—	—	—	—	—	—	—	—	—	—	—	—	—	—	—	—	—	—	—
Прислуга въ частныхъ учрежденіяхъ	—	—	42	83	111	89	—	—	—	—	—	—	—	—	1	—	—	—	—	—	—	—	1	—	2	—	—	1	—	—	2	1	3	1
Служащіе у частныхъ лицъ: управляющіе, секретари, старосты и т. п.	—	—	1.278	2.704	3.082	2.869	—	—	—	—	2	—	4	—	28	—	22	1	5	2	—	—	61	3	42	45	10	58	—	—	52	103	113	106
Домашніе служащіе: экономки, компаньонки, лектрисы, бонны и т. п.	—	—	24	66	39	1.073	—	—	—	—	—	—	—	—	—	10	—	4	—	2	—	—	—	16	2	3	—	2	—	—	2	5	2	21
Прислуга въ усадьбахъ, на фабрикахъ и заводахъ	—	—	147	284	382	336	—	—	1	—	3	—	7	1	107	6	48	10	15	9	—	—	181	26	126	148	28	172	—	—	154	320	335	346
Прислуга домовая: швейцары, дворники, ночные сторожа и т. п.	2	5	4.274	9.453	9.808	9.504	—	—	—	—	1	—	—	—	28	—	26	—	17	—	—	—	72	—	38	40	9	69	—	—	47	109	119	109
Прислуга домашняя: повара, лакеи, кухарки, горничныя и т. п.	—	22	1.817	3.858	7.156	42032	4	34	3	53	9	83	19	145	116	327	30	130	6	53	—	—	187	825	94	81	9	95	—	—	103	176	290	1001
Поденщики и чернорабочіе безъ опредѣленной спеціальности	2	7	7.219	14986	19004	20362	—	6	5	3	25	16	105	27	1663	180	1016	282	296	120	—	—	3110	634	2233	2328	403	3085	—	1	2636	5414	5746	6048
14 гр. Доходы съ капитала и недвижимаго имущества, средства родителей и родственниковъ	4	19	5.792	12811	13005	23039	15	21	5	1	1	1	2	—	108	30	229	80	147	84	—	—	507	217	487	408	194	723	—	—	681	1131	1188	1348
Живущіе доходами съ капитала и недвижимаго имущества	4	14	4.093	8.394	7.729	13039	—	—	—	—	—	—	—	—	101	11	219	62	115	66	—	—	435	139	458	389	186	669	—	—	644	1058	1079	1197
Живущіе на средства, получаемыя отъ родителей или родственниковъ	—	1	703	1.214	2.767	4.279	15	21	5	1	1	1	2	—	5	11	—	12	4	8	—	—	32	54	12	10	—	8	—	—	12	18	44	72
Живущіе пенсіей	—	4	996	3.203	2.509	5.721	—	—	—	—	—	—	—	—	2	8	10	6	28	10	—	—	40	24	17	9	8	46	—	—	25	55	65	79
15 гр. Средства казны, общественныхъ учрежд. и частныхъ лицъ	—	—	90	171	2.983	4.440	29	6	18	5	—	2	1	1	232	2	8	5	19	21	—	—	307	42	10	6	1	17	—	—	11	23	318	65
Воспитанники закрытыхъ учебныхъ заведеній, частныхъ пансіоновъ и т. п.	—	—	—	—	631	924	—	—	—	—	—	—	—	—	—	—	—	—	—	—	—	—	—	—	—	—	—	—	—	—	—	—	—	—
Призрѣваем. въ богадѣльн., пріютахъ и т. п.	—	—	2	5	735	1.454	24	1	18	4	—	2	—	1	—	1	2	—	5	1	—	—	49	10	—	—	—	—	—	—	—	—	49	10
Питомцы воспитательныхъ домовъ	—	—	—	—	116	116	2	4	—	1	—	—	—	—	—	—	—	—	—	—	—	—	2	5	—	—	—	—	—	—	—	—	2	5
Больные въ больницахъ	—	—	3	6	1.215	1.173	2	—	—	—	—	—	—	—	229	—	1	—	6	—	—	—	238	—	—	—	—	—	—	—	—	—	238	—
Стипендіаты различ. учрежд. и част. лицъ	—	—	3	12	41	18	—	—	—	—	—	—	—	—	—	—	—	—	—	—	—	—	—	—	—	—	—	—	—	—	—	—	—	—
Живущіе пособіемъ на мѣстахъ жительства.	—	—	82	148	245	755	1	1	—	—	—	—	1	—	3	1	5	5	8	20	—	—	18	27	10	6	1	17	—	—	11	23	29	50
16 гр. Лишенные свободы и отбывающіе наказаніе	—	—	3	1	1.377	287	—	—	—	—	—	—	—	—	33	2	4	1	1	2	—	—	38	5	—	—	—	—	—	—	—	—	38	5
Арестанты въ тюрьмахъ	—	—	3	1	1.377	287	—	—	—	—	—	—	—	—	33	2	4	1	1	2	—	—	38	5	—	—	—	—	—	—	—	—	38	5
17 гр. Земледѣліе	—	—	279	618	984	678	1	—	2	4	4	6	31	14	192	31	108	40	47	32	—	—	385	127	221	206	107	335	—	—	328	541	713	668
Земледѣліе вообще	—	—	34	111	164	128	—	—	1	—	—	—	2	—	33	10	39	10	20	5	—	—	95	25	54	60	36	104	—	—	90	164	185	189
Льноводство, разведеніе конопли и др. волокн. растеній	—	—	—	1	—	1	—	—	—	—	—	—	—	—	—	—	—	—	—	—	—	—	—	—	—	—	—	—	—	—	—	—	—	—
Культура риса	—	—	—	—	2	—	—	—	—	—	—	—	—	—	—	—	—	—	—	—	—	—	—	—	—	—	—	—	—	—	—	—	—	—
Бахчевод., свекловод. и др. спец. культ.	—	—	3	7	21	9	—	—	—	—	—	—	—	—	—	—	—	—	—	—	—	—	—	—	—	—	—	—	—	—	—	—	—	—
Огородничество	—	—	55	131	213	151	1	—	—	3	2	2	10	3	72	14	35	21	19	21	—	—	139	64	102	90	52	141	—	—	154	231	293	295
Хлопководство.	—	—	—	1	—	1	—	—	—	—	—	—	—	—	—	—	—	—	—	—	—	—	—	—	—	—	—	—	—	—	—	—	—	—
Садоводство и плодоводство	—	—	182	362	579	383	—	—	1	1	2	4	19	11	87	7	34	9	8	6	—	—	151	38	65	56	19	90	—	—	84	146	235	184
Винодѣліе.	—	—	5	5	5	5	—	—	—	—	—	—	—	—	—	—	—	—	—	—	—	—	—	—	—	—	—	—	—	—	—	—	—	—

XX. *(Продолженіе).* Распредѣленіе населенія по занятіямъ и возрастнымъ группамъ.

Возрастныя группы. / Занятія.	ГОРОДСКІЕ УЧАСТКИ. Лица имѣющія самостоятельныя занятія. 12 л. и моложе.		13—14 лѣтъ.		15—16 лѣтъ.		17—19 лѣтъ.		20—39 лѣтъ.		40—59 лѣтъ.		60 л. и болѣе.		Неизв. лѣтъ.		Итого		При нихъ членовъ семей. Моложе 15 лѣтъ.		15 лѣтъ и болѣе.	
	м.	ж.	м.	ж.	м.	ж.	м.	ж.	м.	ж.	м.	ж.	м.	ж.	м.	ж.	м.	ж.	м.	ж.	м.	ж.
1	2	3	4	5	6	7	8	9	10	11	12	13	14	15	16	17	18	19	20	21	22	23
18 гр. Пчеловодство и шелководство	—	—	—	—	—	—	—	—	4	—	2	—	1	—	—	—	7	—	—	1	3	8
Пчеловодство	—	—	—	—	—	—	—	—	2	—	2	—	—	—	—	—	4	—	—	1	2	8
Шелководство	—	—	—	—	—	—	—	—	2	—	—	—	1	—	—	—	3	—	—	—	1	—
19 гр. Животноводство	1	—	1	—	—	—	8	1	27	12	14	3	3	—	—	—	54	16	39	39	5	47
Скотоводство вообще	1	—	1	—	—	—	8	1	27	12	12	2	2	—	—	—	51	15	39	39	5	44
Коневодство заводское	—	—	—	—	—	—	—	—	—	—	—	—	—	—	—	—	—	—	—	—	—	1
Коневодство косячное	—	—	—	—	—	—	—	—	—	—	—	1	1	—	—	—	1	1	—	—	—	—
Прочія отрасли животноводства	—	—	—	—	—	—	—	—	—	—	2	—	—	—	—	—	2	—	—	—	—	2
20 гр. Лѣсоводство и лѣсные пром.	2	—	—	1	—	—	2	—	30	3	21	3	6	—	—	—	61	7	33	30	9	59
Лѣсоводство	—	—	—	—	—	—	1	—	4	—	5	—	—	—	—	—	10	—	3	1	2	8
Лѣсные промыслы, заготовка лѣсныхъ матеріал., рубка и пилка дровъ, изготовленіе луба и т. п.	2	—	—	—	—	—	1	—	15	1	11	1	6	—	—	—	35	2	16	17	5	27
Заготовка лѣсныхъ матеріаловъ для заводовъ и рудниковъ	—	—	—	—	—	—	—	—	2	—	2	1	—	—	—	—	4	1	3	1	2	8
Производство древеснаго угля	—	—	—	—	—	—	2	—	—	1	—	—	—	—	—	—	2	1	—	—	—	5
Кустарные лѣсные промыслы (сидка дегтя и смолы, жженіе угля)	—	—	—	—	—	—	—	—	7	1	3	—	—	—	—	—	10	1	11	11	—	11
Побочные лѣсн. промыслы (сборъ ягодъ, грибовъ и т. п.)	—	—	—	1	—	—	—	—	—	1	—	—	—	—	—	—	—	2	—	—	—	—
21 гр. Рыболовство и охота	—	—	1	—	1	—	1	—	12	—	6	—	5	—	—	—	26	—	9	8	3	16
Рыболовство морское	—	—	1	—	—	—	2	—	2	—	2	—	—	—	—	—	5	—	—	1	—	1
Рыболовство рѣчное	—	—	—	—	1	—	1	—	6	—	4	—	5	—	—	—	17	—	9	7	3	15
Особ. морск. и рѣчн. пром.: ловля жемч., добыча морск. капусты, ловля піявокъ и т. п.	—	—	—	—	—	—	—	—	4	—	—	—	—	—	—	—	4	—	—	—	—	—
22 гр. Добыча рудъ и копи	—	—	1	—	—	—	9	—	24	—	20	1	1	—	—	—	55	1	18	12	4	19
Горная промышленность вообще	—	—	—	—	—	—	—	—	3	—	5	—	—	—	—	—	8	—	4	1	1	3
Добыча кам. и бур. угля., антрац. и т. п.	—	—	—	—	—	—	2	—	6	—	4	—	—	—	—	—	12	—	5	5	—	4
Добыча торфа	—	—	—	—	—	—	1	—	—	—	—	—	—	—	—	—	1	—	—	—	—	—
Добыча цинковыхъ рудъ	—	—	—	—	—	—	—	—	—	—	—	—	—	—	—	—	—	—	—	—	1	—
Добыча ртутныхъ рудъ	—	—	—	—	—	—	—	—	2	—	1	—	—	—	—	—	3	—	—	—	—	—
Добыча хромовыхъ, кобальтовыхъ, никелевыхъ и пр. рудъ	—	—	—	—	—	—	1	—	—	—	—	—	—	—	—	—	1	—	—	—	—	—
Добыча поваренной и пр. солей	—	—	—	—	—	—	—	—	—	—	—	—	—	—	—	—	—	—	—	—	—	1
Каменоломни и добыча естественныхъ строительныхъ матеріаловъ	—	—	—	—	—	—	2	—	3	—	3	—	—	—	—	—	8	—	4	3	—	3
Производство извести и алебастра	—	—	1	—	—	—	3	—	12	—	6	1	—	—	—	—	22	1	5	3	2	8
23 гр. Выплавка металловъ	—	—	1	—	1	—	1	—	2	—	1	—	—	—	—	—	6	—	4	1	1	3
Выплавка чуг., стали и выл. желѣза	—	—	—	—	1	—	—	—	2	—	—	—	—	—	—	—	3	—	2	1	—	2
Выпл. мѣди, свинца, сер., цинка и др. металловъ	—	—	1	—	—	—	1	—	—	—	1	—	—	—	—	—	3	—	2	—	1	1
24 гр. Обработка волокн. веществъ	11	19	33	44	82	113	157	268	958	629	362	173	111	41	1	2	1.715	1.289	1.048	1.132	248	1.463
Обработка хлопка и фабричное произв. издѣлій изъ него	—	—	—	—	4	2	15	8	99	20	41	13	14	3	—	—	173	46	98	77	27	150
Красильно-набивное и отдѣл. произв.	—	—	—	—	—	1	3	4	11	—	10	1	—	—	—	—	24	6	16	9	2	20
Кустарное хлопчато-бумажное произв.	—	1	—	—	3	1	—	—	10	1	2	1	—	—	—	—	15	4	13	11	2	14
Обработка льна, пеньки, джута и фабричное произв. издѣл. изъ нихъ	1	—	—	—	2	3	4	1	27	4	15	1	2	—	—	—	51	9	35	31	3	58
Кустарное производство льнян. и пеньк. издѣлій	—	—	—	—	2	2	13	5	91	9	27	6	8	1	—	—	141	23	56	63	11	89
Выдѣлка издѣлій изъ соломы	—	—	—	—	—	2	1	—	12	1	2	—	1	—	—	—	16	3	6	2	—	14
Канатное и веревочное производство.	5	—	4	—	14	—	11	1	42	3	39	2	10	—	—	—	125	6	57	74	11	92
Обработка шерсти и выд. издѣл. изъ нея.	—	—	1	4	3	2	—	1	43	13	8	4	1	1	—	—	56	25	37	38	10	28
Кустарное произв. шерстяныхъ издѣлій	—	—	1	—	—	—	1	—	2	2	1	1	—	—	—	—	5	3	6	7	3	7

Возрастныя группы. / Занятія.	членовъ семей. Неизв. лѣтъ.		Итого.		ВСЕГО.		ПРИГОРОДНЫЯ МѢСТНОСТИ. Лица имѣющія самостоятельныя занятія. 12 л. и моложе.		13—14 лѣтъ.		15—16 лѣтъ.		17—19 лѣтъ.		20—39 лѣтъ.		40—59 лѣтъ.		60 л. и болѣе.		Неизв. лѣтъ.		Итого.		При нихъ членовъ семей. Моложе 15 лѣтъ.		15 лѣтъ и болѣе.		Неизвѣст. лѣтъ.		Итого.		ВСЕГО.	
	м.	ж.	м.	ж.	м.	ж.	м.	ж.	м.	ж.	м.	ж.	м.	ж.	м.	ж.	м.	ж.	м.	ж.	м.	ж.	м.	ж.	м.	ж.	м.	ж.	м.	ж.	м.	ж.	м.	ж.
1	24	25	26	27	28	29	30	31	32	33	34	35	36	37	38	39	40	41	42	43	44	45	46	47	48	49	50	51	52	53	54	55	56	57
18 гр. Пчеловодство и шелководство	—	—	3	9	10	9	—	—	—	—	—	—	—	—	—	—	1	—	—	—	—	—	1	—	—	—	—	3	—	—	—	3	1	3
Пчеловодство	—	—	2	9	6	9	—	—	—	—	—	—	—	—	—	—	1	—	—	—	—	—	1	—	—	—	—	1	—	—	—	1	1	1
Шелководство	—	—	1	—	4	—	—	—	—	—	—	—	—	—	—	—	—	—	—	—	—	—	—	—	—	—	—	2	—	—	—	2	—	2
19 гр. Животноводство	—	—	44	86	98	102	—	—	1	—	—	—	1	—	2	—	1	—	4	—	—	—	9	—	3	4	1	7	—	—	4	11	13	11
Скотоводство вообще	—	—	44	83	95	98	—	—	1	—	—	—	1	—	1	—	1	—	3	—	—	—	7	—	2	3	1	5	—	—	3	8	10	8
Коневодство заводское	—	—	—	1	—	1	—	—	—	—	—	—	—	—	—	—	—	—	—	—	—	—	—	—	—	—	—	—	—	—	—	—	—	—
Коневодство косячное	—	—	—	—	1	1	—	—	—	—	—	—	—	—	—	—	—	—	—	—	—	—	—	—	—	—	—	—	—	—	—	—	—	—
Прочія отрасли животноводства	—	—	—	2	2	2	—	—	—	—	—	—	—	—	1	—	—	—	1	—	—	—	2	—	1	1	—	2	—	—	1	3	3	3
20 гр. Лѣсоводство и лѣсные пром.	—	—	42	89	103	96	—	—	—	—	—	—	1	—	3	—	2	—	—	—	—	—	6	—	4	2	—	4	—	—	4	6	10	6
Лѣсоводство	—	—	5	9	15	9	—	—	—	—	—	—	—	—	1	—	—	—	—	—	—	—	1	—	—	—	—	—	—	—	—	—	1	—
Лѣсные промыслы, заготовка лѣсныхъ матеріал., рубка и пилка дровъ, изготовленіе луба и т. п.	—	—	21	44	56	46	—	—	—	—	—	—	1	—	2	—	2	—	—	—	—	—	5	—	4	2	—	4	—	—	4	6	9	6
Заготовка лѣсныхъ матеріаловъ для заводовъ и рудниковъ	—	—	5	9	9	10	—	—	—	—	—	—	—	—	—	—	—	—	—	—	—	—	—	—	—	—	—	—	—	—	—	—	—	—
Производство древеснаго угля	—	—	—	5	2	6	—	—	—	—	—	—	—	—	—	—	—	—	—	—	—	—	—	—	—	—	—	—	—	—	—	—	—	—
Кустарные лѣсные промыслы (сидка дегтя и смолы, жженіе угля)	—	—	11	22	21	23	—	—	—	—	—	—	—	—	—	—	—	—	—	—	—	—	—	—	—	—	—	—	—	—	—	—	—	—
Побочные лѣсн. промыслы (сборъ ягодъ, грибовъ и т. п.)	—	—	—	—	—	2	—	—	—	—	—	—	—	—	—	—	—	—	—	—	—	—	—	—	—	—	—	—	—	—	—	—	—	—
21 гр. Рыболовство и охота	—	—	12	24	38	24	—	—	—	—	—	—	—	—	1	—	1	—	—	—	—	—	2	—	—	—	—	—	—	—	—	—	2	—
Рыболовство морское	—	—	—	2	5	2	—	—	—	—	—	—	—	—	—	—	—	—	—	—	—	—	—	—	—	—	—	—	—	—	—	—	—	—
Рыболовство рѣчное	—	—	12	22	29	22	—	—	—	—	—	—	—	—	1	—	1	—	—	—	—	—	2	—	—	—	—	—	—	—	—	—	—	2	—
Особ. морск. и рѣчн. пром.: ловля жемч., добыча морск. капусты, ловля піявокъ и т. п.	—	—	—	—	4	—	—	—	—	—	—	—	—	—	—	—	—	—	—	—	—	—	—	—	—	—	—	—	—	—	—	—	—	—
22 гр. Добыча рудъ и копи	—	—	22	31	77	32	—	—	—	—	—	—	—	—	1	2	—	1	—	—	—	—	3	1	2	1	1	3	—	—	3	4	6	5
Горная промышленность вообще	—	—	5	4	13	4	—	—	—	—	—	—	—	—	—	—	—	—	—	—	—	—	—	—	—	—	—	—	—	—	—	—	—	—
Добыча кам. и бур. угля., антрац. и т. п.	—	—	5	9	17	9	—	—	—	—	—	—	—	—	2	—	—	—	—	—	—	—	2	—	—	1	—	2	—	—	1	2	3	2
Добыча торфа	—	—	—	—	1	—	—	—	—	—	—	—	—	—	—	—	—	—	—	—	—	—	—	—	—	—	—	—	—	—	—	—	—	—
Добыча цинковыхъ рудъ	—	—	1	—	1	—	—	—	—	—	—	—	—	—	—	—	—	—	—	—	—	—	—	—	—	—	—	—	—	—	—	—	—	—
Добыча ртутныхъ рудъ	—	—	—	—	3	—	—	—	—	—	—	—	—	—	—	—	—	—	—	—	—	—	—	—	—	—	—	—	—	—	—	—	—	—
Добыча хромовыхъ, кобальтовыхъ, никелевыхъ и пр. рудъ	—	—	—	—	1	—	—	—	—	—	—	—	—	—	—	—	—	—	—	—	—	—	—	—	—	—	—	—	—	—	—	—	—	—
Добыча поваренной и пр. солей	—	—	—	1	—	1	—	—	—	—	—	—	—	—	—	—	—	—	—	—	—	—	—	—	—	—	—	—	—	—	—	—	—	—
Каменоломни и добыча естественныхъ строительныхъ матеріаловъ	—	—	4	6	12	6	—	—	—	—	—	—	—	—	—	—	—	—	—	—	—	—	—	—	—	—	—	—	—	—	—	—	—	—
Производство извести и алебастра	—	—	7	11	29	12	—	—	—	—	—	—	—	1	—	—	1	—	—	—	—	—	1	1	1	1	1	1	—	—	2	2	3	3
23 гр. Выплавка металловъ	—	—	5	4	11	4	—	—	—	—	1	—	8	2	136	—	34	—	2	—	—	—	181	2	143	157	7	175	1	—	151	332	332	334
Выплавка чуг., стали и выл. желѣза	—	—	2	3	5	3	—	—	—	—	1	—	—	2	136	—	34	—	2	—	—	—	173	2	143	157	7	175	1	—	151	332	324	334
Выпл. мѣди, свинца, сер., цинка и др. металловъ	—	—	3	1	6	1	—	—	—	—	—	—	8	—	—	—	—	—	—	—	—	—	8	—	—	—	—	—	—	—	—	—	8	—
24 гр. Обработка волокн. веществъ	—	1	1.296	2.596	3.011	3.885	—	—	1	2	11	17	25	44	127	64	36	6	6	3	—	—	206	136	122	87	10	147	—	—	132	234	338	370
Обработка хлопка и фабричное произв. издѣлій изъ него	—	1	125	228	298	274	—	—	—	—	2	2	5	4	15	10	4	—	1	—	—	—	27	16	16	10	1	16	—	—	17	26	44	42
Красильно-набивное и отдѣл. произв.	—	—	18	29	42	35	—	—	—	—	2	—	1	—	6	1	2	1	—	—	—	—	11	2	2	2	1	6	—	—	3	8	14	10
Кустарное хлопчато-бумажное произв.	—	—	15	25	30	29	—	—	—	—	—	—	—	—	1	—	1	—	—	—	—	—	2	—	—	4	1	1	—	—	1	5	3	5
Обработка льна, пеньки, джута и фабричное произв. издѣл. изъ нихъ	—	—	38	89	89	98	—	—	—	—	—	—	2	—	—	—	—	1	—	—	—	—	2	1	—	—	—	—	—	—	—	2	1
Кустарное производство льнян. и пеньк. издѣлій	—	—	67	152	208	175	—	—	—	—	—	—	2	—	23	1	6	—	3	1	—	—	34	2	21	18	4	32	—	—	25	50	59	52
Выдѣлка издѣлій изъ соломы	—	—	6	16	22	19	—	—	—	—	—	—	—	—	—	—	—	—	—	—	—	—	—	—	—	—	—	—	—	—	—	—	—	—
Канатное и веревочное производство.	—	—	68	166	193	172	—	—	—	—	—	—	3	—	10	—	8	—	1	—	—	—	22	—	20	9	2	20	—	—	22	29	44	29
Обработка шерсти и выд. издѣл. изъ нея.	—	—	47	66	103	91	—	—	—	—	—	—	—	—	1	—	—	—	—	—	—	—	1	—	—	—	—	2	—	—	—	2	1	2
Кустарное произв. шерстяныхъ издѣлій	—	—	9	14	14	17	—	—	—	—	—	—	—	—	—	—	—	—	—	—	—	—	—	—	—	—	—	—	—	—	—	—	—	—

XX. *(Продолженіе).* Распредѣленіе населенія по занятіямъ и возрастнымъ группамъ.

ГОРОДСКІЕ УЧАСТКИ.

Возрастныя группы. / Занятія.	Лица имѣющія самостоятельныя занятія.																При нихъ членовъ семей.					
	12 л. и моложе.		13—14 лѣтъ.		15—16 лѣтъ.		17—19 лѣтъ.		20—39 лѣтъ.		40—59 лѣтъ.		60 л. и болѣе.		Неизвѣст. лѣтъ.		Итого.		Моложе 15 лѣтъ.		15 лѣтъ и болѣе.	
	м.	ж.	м.	ж.	м.	ж.	м.	ж.	м.	ж.	м.	ж.	м.	ж.	м.	ж.	м.	ж.	м.	ж.	м.	ж.
1	2	3	4	5	6	7	8	9	10	11	12	13	14	15	16	17	18	19	20	21	22	23
Обработка шелка и производство шелковыхъ тканей	—	—	1	—	7	19	8	41	42	64	19	17	3	1	—	—	80	142	45	49	9	61
Кустарно-шелковое производство, кустарная выдѣлка парчи, глазета, галуновъ и канители	—	—	—	—	—	4	—	1	5	18	2	—	1	—	—	—	8	23	7	21	4	16
Кружевное, рюшевое и тюлевое фабричное производство	—	1	2	6	8	22	13	49	80	73	18	22	1	3	—	—	122	176	73	86	8	94
Кустарно-кружевн., тамбурн. и вышив. производство	—	5	1	11	2	15	12	62	48	180	9	39	4	10	—	—	76	322	59	54	23	85
Производство чулочное и трикотажное.	—	6	5	15	6	23	9	49	60	159	28	35	5	13	—	2	113	302	85	117	22	133
Золото-и серебро-швейное производство.	—	—	1	1	—	3	1	6	10	7	2	1	2	—	—	—	16	18	11	20	6	20
Басонныя и позументныя издѣлія	5	4	15	6	25	10	47	25	285	29	100	8	52	2	1	—	530	84	363	343	80	449
Войлочное производство	—	—	—	—	—	—	1	—	14	3	3	4	1	—	—	—	19	7	15	20	1	15
Ковровое производство	—	—	1	—	4	4	12	13	22	27	9	6	—	1	—	—	48	51	13	22	8	27
Кустарное красильное производство	—	—	—	—	—	—	3	—	10	—	3	1	1	—	—	—	17	1	5	23	1	14
Прочія отрасли обраб. волокн. веществъ	—	2	1	1	2	—	3	2	45	16	24	11	5	6	—	—	80	38	48	65	17	77
25 гр. Обработка животн. продуктовъ	**26**	**6**	**87**	**4**	**207**	**8**	**354**	**24**	**1.920**	**65**	**629**	**45**	**150**	**13**	**3**	**—**	**3.376**	**165**	**1.730**	**1.497**	**262**	**2.255**
Выдѣлка кожъ	2	—	9	—	21	1	58	—	568	4	191	3	46	1	—	—	895	9	547	364	84	688
Выдѣлка овчинъ и мѣховъ	4	1	12	—	25	—	57	2	436	12	181	9	44	3	2	—	761	27	362	384	56	570
Выдѣлка издѣлій изъ кожъ	12	—	30	1	54	1	96	4	246	9	46	10	6	—	1	—	491	25	253	230	46	267
Шорное и сѣдельное производство	3	—	27	—	69	1	92	1	414	1	147	2	40	—	—	—	792	5	346	301	42	456
Гребен. и изд. изъ рога, копытъ и кости	—	—	—	2	6	1	3	6	40	15	14	3	1	—	—	—	64	27	46	43	4	53
Сортир. и обраб. волоса, щет., пуха и пера.	—	5	1	—	—	1	2	4	13	8	4	11	5	7	—	—	25	36	17	11	4	21
Производство щетокъ, кистей, издѣлій изъ щетины и волоса и т. п.	5	—	7	1	30	3	38	7	156	16	32	7	3	1	—	—	271	35	126	136	22	160
Кишечно-струнное производство	—	—	—	—	—	—	3	—	4	—	1	—	3	—	—	—	11	—	13	12	2	13
Производство клея и желатинное	—	—	—	—	—	—	1	—	27	—	3	—	—	1	—	—	31	1	2	4	1	6
Живодерное (сырейное) производство	—	—	1	—	—	—	2	—	12	—	9	—	1	—	—	—	25	—	14	9	—	17
Разныя производства по обработкѣ животныхъ продуктовъ	—	—	—	—	2	—	2	—	4	—	1	—	1	—	—	—	10	—	4	3	1	4
26 гр. Обработка дерева	**132**	**5**	**288**	**9**	**617**	**30**	**997**	**57**	**4.616**	**182**	**2154**	**104**	**450**	**21**	**5**	**—**	**9.259**	**408**	**3.941**	**4.102**	**758**	**5.910**
Лѣсопильное и фанеро-пильное производ.	—	—	—	—	—	—	1	—	21	—	31	—	5	—	—	—	58	—	24	24	1	36
Рогожное и мочальное производство	—	—	—	—	—	—	1	—	5	—	2	1	—	1	—	—	8	2	8	6	1	12
Произв. колесн. ободьевъ, дугъ, оглобель, бондарн. клепокъ, щепн. товара вообще, экип. кузововъ, ходовъ и саней	12	—	3	—	21	—	40	—	185	3	91	—	13	—	—	—	365	3	186	184	36	249
Бондарное производство	—	—	1	—	7	—	16	—	151	2	95	2	22	1	1	—	293	5	135	150	33	216
Корзиночное произв. и иныхъ плетеныхъ изд. изъ прутьевъ, луба, лыка и камыша	—	3	1	1	11	9	9	13	69	34	29	10	8	7	—	—	127	77	54	50	18	92
Сундучное, ящичное, гробовое и т. п. производство	—	—	2	—	22	—	3	—	23	3	13	2	2	—	—	—	65	5	29	37	9	42
Столярное, паркетное, мебельное произв.	97	2	211	4	408	17	657	39	3.257	128	1680	83	339	9	4	—	6.653	282	2.932	3.040	526	4.243
Произв. сапожныхъ колодокъ, ружейныхъ ложъ и т. п. предметовъ	—	—	2	—	4	—	6	—	60	—	20	—	1	2	—	—	93	2	14	27	18	123
Токарное производство	21	—	62	2	132	1	255	1	765	8	164	5	51	1	—	—	1.450	18	488	508	90	783
Пробочное производство	—	—	—	1	4	—	1	1	42	—	19	1	3	—	—	—	69	3	41	47	19	78
Производство сапожныхъ шпилекъ, спичечной соломки и т. п. издѣлій	2	—	6	1	8	3	8	3	38	4	10	—	6	—	—	—	78	11	30	29	7	36
27 гр. Обработка металловъ	**91**	**7**	**219**	**9**	**762**	**34**	**1551**	**78**	**7.088**	**189**	**2416**	**54**	**431**	**21**	**12**	**—**	**12570**	**392**	**5.430**	**5.403**	**872**	**7.831**
Переработка сортового желѣза	1	—	2	—	30	—	56	—	316	4	97	3	17	1	—	—	519	8	270	264	29	381
Чугуно-и сталелитейное производство	—	—	12	—	42	—	101	—	456	4	112	2	19	—	—	—	742	6	294	269	47	419
Производ. свинцов. и оловян. лист., свинцов. трубъ, словол., паяльно-цинков., лудильн., никкел. и т. д.	2	—	2	3	10	4	12	8	55	8	21	—	8	—	—	—	110	23	60	49	6	69
Проволочное и гвоздильное производство	2	2	12	—	12	1	40	—	134	2	50	2	13	—	—	—	263	7	68	71	19	107
Производство скобяного товара	—	—	—	—	3	1	2	—	24	3	5	1	—	—	—	—	34	5	7	4	2	12
Игольное, булавочное, шпилечное произв. и др. металлическихъ издѣлій	5	3	7	4	38	22	60	27	224	50	133	17	18	10	1	—	486	133	276	277	43	430

ПРИГОРОДНЫЯ МѢСТНОСТИ.

Возрастныя группы. / Занятія.	Лица имѣющія самостоятельныя занятія																При нихъ членовъ семей.					
	12 лѣтъ и моложе.		13—14 лѣтъ.		15—16 лѣтъ.		17—19 лѣтъ.		20—39 лѣтъ.		40—59 лѣтъ.		60 л. и болѣе.		Неизв. лѣтъ.		Итого.		Моложе 15 л.		15 лѣтъ и болѣе.	
	м.	ж.	м.	ж.	м.	ж.	м.	ж.	м.	ж.	м.	ж.	м.	ж.	м.	ж.	м.	ж.	м.	ж.	м.	ж.
1	24	25	26	27	28	29	30	31	32	33	34	35	36	37	38	39	40	41	42	43	44	45	46	47	48	49	50	51	52	53	54	55	56	57
Обработка шелка и производство шелковыхъ тканей	—	—	54	110	134	252	—	—	—	—	1	5	2	8	14	12	3	1	—	1	—	—	20	27	12	10	—	16	—	—	12	26	32	53
Кустарно-шелковое производство, кустарная выдѣлка парчи, глазета, галуновъ и канители	—	—	11	37	19	60	—	—	—	—	—	—	3	—	—	1	—	—	—	—	—	—	3	1	—	—	—	—	—	—	—	—	3	1
Кружевное, рюшевое и тюлевое фабричное производство	—	—	81	180	203	356	—	—	—	—	3	2	4	14	6	9	3	—	—	—	—	—	16	25	6	3	1	7	—	—	7	10	23	35
Кустарно-кружевн., тамбурн. и вышив. производство	—	—	82	139	158	461	—	—	1	1	1	4	—	1	6	3	1	—	—	—	—	—	9	9	1	8	—	6	—	—	1	14	10	23
Производство чулочное и трикотажное.	—	—	107	250	220	552	—	—	—	1	1	1	1	7	7	8	2	1	—	1	—	—	11	19	10	1	—	5	—	—	10	6	21	25
Золото-и серебро-швейное производство.	—	—	17	40	33	58	—	—	—	—	—	—	—	—	—	—	—	—	—	—	—	—	—	—	—	—	—	—	—	—	—	—	—	—
Басонныя и позументныя издѣлія	—	—	443	792	973	876	—	—	—	1	—	—	—	—	1	—	—	—	—	—	—	—	2	—	1	—	—	1	—	—	1	1	3	1
Войлочное производство	—	—	16	35	35	42	—	—	—	—	—	—	—	—	1	1	—	—	—	—	—	—	1	1	—	—	—	—	—	—	—	—	1	1
Ковровое производство	—	—	21	49	69	100	—	—	—	—	1	—	4	6	2	1	—	—	—	—	—	—	7	7	4	5	—	7	—	—	4	12	11	19
Кустарное красильное производство	—	—	6	37	23	38	—	—	—	—	—	—	—	—	7	—	3	—	—	—	—	—	10	—	12	11	—	10	—	—	12	21	22	21
Прочія отрасли обраб. волокн. веществъ	—	—	65	142	145	180	—	—	—	—	2	2	6	23	16	2	2	1	—	—	—	—	28	26	17	6	—	18	—	—	17	24	45	50
25 гр. Обработка животн. продуктовъ	**2**	**6**	**1.994**	**3.758**	**5.370**	**3.923**	**—**	**—**	**3**	**2**	**15**	**8**	**36**	**9**	**285**	**18**	**114**	**10**	**16**	**1**	**—**	**—**	**469**	**48**	**360**	**332**	**36**	**411**	**—**	**—**	**396**	**743**	**865**	**791**
Выдѣлка кожъ	1	—	632	1.052	1.527	1.061	—	—	2	—	7	1	20	—	203	4	84	2	10	1	—	—	326	8	245	223	27	307	—	—	272	530	598	538
Выдѣлка овчинъ и мѣховъ	1	4	419	958	1.180	985	—	—	—	—	—	—	1	—	21	—	7	—	2	—	—	—	31	—	30	23	6	30	—	—	36	53	67	53
Выдѣлка издѣлій изъ кожъ	—	1	299	498	790	523	—	—	—	1	—	—	—	—	6	—	1	—	—	—	—	—	8	—	14	7	—	6	—	—	14	13	22	13
Шорное и сѣдельное производство	—	—	388	757	1.180	762	—	—	1	—	4	—	10	—	30	1	9	—	3	—	—	—	57	1	34	33	2	30	—	—	36	63	93	64
Гребен. и изд. изъ рога, копытъ и кости	—	—	50	96	114	123	—	—	—	—	3	7	5	8	22	10	12	8	1	—	—	—	43	33	32	36	1	34	—	—	33	70	76	103
Сортир. и обраб. волоса, щет., пуха и пера.	—	—	21	33	46	69	—	—	—	2	—	—	—	1	—	2	—	—	—	—	—	—	—	5	4	5	—	—	—	—	4	5	4	10
Производство щетокъ, кистей, издѣлій изъ щетины и волоса и т. п.	—	—	148	296	419	331	—	—	—	—	—	—	—	—	3	—	—	—	—	—	—	—	3	—	1	3	—	3	—	—	1	6	4	6
Кишечно-струнное производство	—	—	15	25	26	25	—	—	—	—	—	—	—	—	—	—	—	—	—	—	—	—	—	—	—	—	—	—	—	—	—	—	—	—
Производство клея и желатинное	—	—	3	10	34	11	—	—	—	—	—	—	—	—	1	1	—	—	—	—	—	—	1	1	—	2	—	1	—	—	—	3	1	4
Живодерное (сырейное) производство	—	—	14	26	39	26	—	—	—	—	—	—	—	—	2	—	—	—	—	—	—	—	3	—	2	1	—	2	—	—	2	3	5	3
Разныя производства по обработкѣ животныхъ продуктовъ	—	—	5	7	15	7	—	—	—	—	—	—	—	—	—	—	—	—	—	—	—	—	—	—	—	—	—	—	—	—	—	—	—	—
26 гр. Обработка дерева	**4**	**5**	**4.703**	**10017**	**13962**	**10425**	**3**	**1**	**6**	**3**	**30**	**10**	**39**	**10**	**250**	**19**	**120**	**8**	**22**	**—**	**—**	**—**	**470**	**51**	**293**	**250**	**47**	**360**	**1**	**—**	**341**	**610**	**811**	**661**
Лѣсопильное и фанеро-пильное производ.	—	—	25	60	83	60	—	—	—	—	—	—	—	—	2	—	2	1	1	—	—	—	5	1	1	—	—	2	1	—	2	2	7	3
Рогожное и мочальное производство	—	—	9	18	17	20	—	—	—	—	—	—	—	—	—	1	—	—	—	—	—	—	—	1	—	—	—	—	—	—	—	—	—	1
Произв. колесн. ободьевъ, дугъ, оглобель, бондарн. клепокъ, щепн. товара вообще, экип. кузововъ, ходовъ и саней	1	—	222	434	587	437	1	—	—	—	3	1	8	1	18	1	6	—	2	—	—	—	38	3	20	15	6	26	—	—	26	41	64	44
Бондарное производство	1	—	168	367	461	372	—	—	1	—	—	—	—	—	8	—	12	—	4	—	—	—	25	—	19	21	3	28	—	—	22	49	47	49
Корзиночное произв. и иныхъ плетеныхъ изд. изъ прутьевъ, луба, лыка и камыша	—	—	72	142	199	219	—	1	2	3	2	9	1	7	15	12	6	4	—	—	—	—	26	36	13	11	2	19	—	—	15	30	41	66
Сундучное, ящичное, гробовое и т. п. производство	—	—	38	79	103	84	—	—	—	—	—	—	1	—	4	—	3	—	1	—	—	—	9	—	2	3	2	4	—	—	4	7	13	7
Столярное, паркетное, мебельное произв.	2	—	3.462	7.286	10115	7.568	2	—	3	—	24	—	26	2	178	4	87	3	12	—	—	—	332	9	220	186	34	257	—	—	254	443	586	452
Произв. сапожныхъ колодокъ, ружейныхъ ложъ и т. п. предметовъ	—	—	32	150	125	152	—	—	—	—	—	—	—	—	2	—	—	—	—	—	—	—	2	—	—	—	2	—	1	—	—	—	3	2	3
Токарное производство	—	—	578	1.291	2.028	1.309	—	—	—	—	1	—	3	—	19	—	4	—	1	—	—	—	28	—	14	5	—	17	—	—	14	22	42	22
Пробочное производство	—	—	60	125	129	128	—	—	—	—	—	—	—	—	—	—	—	—	—	—	—	—	—	—	—	—	—	—	—	—	—	—	—	—
Производство сапожныхъ шпилекъ, спичечной соломки и т. п. издѣлій	—	—	37	65	115	76	—	—	—	—	—	—	—	—	4	1	—	—	1	—	—	—	5	1	4	7	—	6	—	—	4	13	9	14
27 гр. Обработка металловъ	**3**	**5**	**6.305**	**13239**	**18875**	**13631**	**1**	**2**	**12**	**8**	**57**	**12**	**86**	**21**	**697**	**22**	**205**	**3**	**25**	**2**	**—**	**—**	**1083**	**70**	**664**	**653**	**66**	**836**	**—**	**—**	**730**	**1489**	**1813**	**1559**
Переработка сортового желѣза	—	—	299	645	818	653	—	—	—	—	2	—	2	—	18	—	6	—	2	—	—	—	30	—	35	19	1	25	—	—	36	44	66	44
Чугуно-и сталелитейное производство	1	—	342	688	1.084	694	—	—	—	—	4	—	6	—	70	—	21	—	2	—	—	—	103	—	71	63	5	84	—	—	76	147	179	147
Производ. свинцов. и оловян. лист., свинцов. трубъ, словол., паяльно-цинков., лудильн., никкел. и т. д.	—	—	66	118	176	141	—	—	—	—	1	—	—	2	2	—	—	—	—	—	—	—	3	2	1	—	—	1	—	—	1	1	4	3
Проволочное и гвоздильное производство	—	—	87	178	350	185	—	—	—	—	2	3	1	4	19	—	5	—	1	—	—	—	28	7	16	13	2	24	—	—	18	37	46	44
Производство скобяного товара	—	—	9	16	43	21	—	—	1	—	—	—	—	—	2	—	—	—	—	—	—	—	3	—	2	1	—	2	—	—	2	3	5	3
Игольное, булавочное, шпилечное произв. и др. металлическихъ издѣлій	—	—	319	707	805	840	—	2	6	8	15	7	13	9	124	14	47	2	1	2	—	—	206	44	116	107	12	165	—	—	128	272	334	316

XX. *(Продолженіе).* Распредѣленіе населенія по занятіямъ и возрастнымъ группамъ.

Занятія. / Возрастныя группы.	ГОРОДСКІЕ УЧАСТКИ. Лица имѣющія самостоятельныя занятія. 12 л. и моложе. м.	ж.	13—14 лѣтъ. м.	ж.	15—16 лѣтъ. м.	ж.	17—19 лѣтъ. м.	ж.	20—39 лѣтъ. м.	ж.	40—59 лѣтъ. м.	ж.	60 л. и болѣе. м.	ж.	Неизв. лѣтъ. м.	ж.	Итого. м.	ж.	При нихъ членовъ семей. Моложе 15 лѣтъ. м.	ж.	15 лѣтъ и болѣе. м.	ж.	Неизв. лѣтъ. м.	ж.	Итого. м.	ж.	ВСЕГО. м.	ж.
1	2	3	4	5	6	7	8	9	10	11	12	13	14	15	16	17	18	19	20	21	22	23	24	25	26	27	28	29
Произв. жестяныхъ издѣлій, ламповое	6	—	41	1	94	3	161	31	712	69	323	16	66	1	2	—	1.405	121	686	727	159	989	1	1	846	1.717	2.251	1.838
Произв. желѣзной, луженой и эмалиров. посуды	2	—	2	—	7	—	25	1	115	15	39	4	6	—	—	—	196	20	186	104	19	229	—	—	205	333	401	353
Произв. слесарное, слесарно-механическ. и кузнечн. (швейн. маш. и велос).	72	2	123	1	449	2	958	8	4.252	9	1384	7	219	7	9	—	7.466	36	2.936	3.041	420	4.332	—	1	3.356	7.374	10822	7.410
Мѣдно-лит., колокольн. и самоварн. пр.	1	—	13	—	34	—	44	2	197	8	85	—	17	1	—	—	389	11	223	219	36	291	1	—	260	510	649	521
Кустарное производство разныхъ металлическихъ издѣлій	—	—	—	—	7	—	10	—	54	10	13	—	3	—	—	—	87	10	35	35	8	55	—	—	43	90	130	100
Крупное судостроеніе (пароходы и металлическія суда)	—	—	—	—	3	—	—	—	—	—	—	1	2	—	—	—	5	1	1	—	—	2	—	—	1	2	6	3
Машино-судо-паровозо-вагоностр. произв.	—	—	5	—	17	1	80	1	396	2	136	1	24	—	—	—	658	5	322	303	52	453	—	3	374	759	1.032	764
Производство землед. машинъ и орудій	—	—	—	—	11	—	—	—	20	—	11	—	17	—	—	—	59	—	17	15	23	22	—	—	40	37	99	37
Производство огнестрѣльнаго и холоднаго оружія, патроновъ, гильзъ	—	—	—	—	5	—	2	—	133	5	9	—	2	1	—	—	151	6	49	25	9	40	—	—	58	65	209	71
28 гр. Обработка минеральн. веществъ (керамическія производства)	4	—	11	4	34	4	53	17	236	34	130	13	32	3	—	—	500	75	239	276	58	395	—	2	297	673	797	748
Размолъ минеральныхъ веществъ	—	—	—	—	—	—	—	—	—	1	—	—	—	—	—	—	—	1	—	—	—	1	—	—	—	1	—	2
Кирпичное и черепичное производство	—	—	—	2	4	—	8	2	57	12	50	7	17	2	—	—	136	25	76	108	31	137	—	—	107	245	243	270
Горшечное и гончарное производство	2	—	1	—	—	—	11	3	47	6	24	2	4	1	—	—	89	12	41	62	8	73	—	—	49	135	138	147
Производство фаянсовое и фарфоровое	—	—	1	1	1	3	2	4	11	2	6	—	1	—	—	—	22	10	10	2	2	21	—	—	12	23	34	33
Производство скульптурныхъ произвед. изъ глины и гипса	—	—	—	—	5	—	6	—	20	—	6	—	—	—	—	—	37	—	9	4	3	17	—	—	12	21	49	21
Произв. цементное и искусств. камней	—	—	1	—	2	—	5	—	29	—	17	2	3	—	—	—	57	2	30	31	5	43	—	—	35	74	92	76
Производство азбестовое	—	—	—	1	—	—	—	1	1	—	—	—	—	—	—	—	1	2	—	—	—	—	—	—	—	—	1	2
Производство жернововъ, точилъ и т. п.	—	—	—	—	—	—	—	—	1	—	—	—	—	—	—	—	1	—	2	3	1	1	—	—	3	4	4	4
Производство грифелей, аспидн. досокъ, мѣлковъ и карандашей	—	—	1	—	1	—	—	1	9	4	2	1	1	—	—	—	14	6	6	7	—	8	—	—	6	15	20	21
Произв. хрустальн. и зеркальн. и изд. изъ стекла	2	—	7	—	21	1	21	6	59	9	24	1	5	—	—	—	139	17	65	57	6	88	—	2	71	147	210	164
Обработка разн. минеральн. веществъ	—	—	—	—	—	—	—	—	2	—	1	—	1	—	—	—	4	—	—	2	2	6	—	—	2	8	6	8
29 гр. Производства химич. и произв связанныя съ ними	5	1	11	2	30	11	29	29	404	76	296	18	41	4	—	—	816	141	451	432	57	630	—	7	508	1.069	1.324	1.210
Химич. произв. вообще и химич. дѣят.	—	—	—	—	—	—	2	—	45	1	10	—	—	—	—	—	57	1	9	21	—	31	—	—	9	52	66	53
Производство кислотъ и солей	—	—	—	—	3	1	4	1	37	11	51	1	7	—	—	—	102	14	32	37	4	73	—	—	36	110	138	124
Произв. аптекарск. и москат. товар.	—	—	—	—	1	—	1	2	10	1	1	1	—	—	—	—	13	4	6	11	—	7	—	—	6	18	19	22
Произв. лекарств. эссенцій и препар.	—	—	—	—	—	—	—	—	1	—	1	—	—	—	—	—	2	—	2	4	1	2	—	—	3	6	5	6
Произв. дезинфекц., парфюм. и косметическихъ веществъ	—	—	—	—	—	1	—	3	5	10	4	2	2	1	—	—	11	17	8	6	—	11	—	—	8	17	19	34
Производство фотографич. препар.	—	—	—	—	—	1	1	1	—	1	4	—	1	—	—	—	6	3	3	4	1	7	—	—	4	11	10	14
Произв. минеральн. и растит. красокъ	1	—	1	—	1	—	3	1	37	3	21	1	1	—	—	—	65	5	48	44	6	58	—	—	54	102	119	107
Производство спичекъ	—	—	—	—	—	1	1	—	2	—	1	1	—	—	—	—	4	2	—	—	—	1	—	—	—	1	4	3
Произв. удобрит. туковъ, пудрета и т. п.	—	—	—	—	—	—	—	—	2	—	14	1	2	—	—	—	18	1	1	7	—	5	—	—	1	12	19	13
Производство нефтяныхъ продуктовъ	—	—	—	—	—	—	—	—	4	—	1	—	—	—	—	—	5	—	7	5	—	10	—	—	7	15	12	15
Производство асфальт. издѣлій	—	—	1	—	—	—	—	—	38	2	31	1	2	—	—	—	72	3	36	26	5	61	—	—	41	87	113	90
Производство свѣтительн. газа, кокса	1	—	—	—	—	1	—	—	53	1	71	—	7	—	—	—	132	2	72	73	1	85	—	—	73	158	205	160
Произв. лаковъ, олифы и разн. мазей	1	—	—	—	1	1	1	1	17	4	6	1	3	1	—	—	29	8	24	16	5	24	—	—	29	40	58	48
Произв. продукт. сухой перег. дерева, скипидара, дегтя и т. п.	—	—	—	—	—	—	—	—	7	2	—	—	—	—	—	—	7	2	4	1	—	6	—	—	4	7	11	9
Произв. сургуча, смолокъ и замазокъ	—	—	1	—	1	—	2	—	4	—	—	—	1	—	—	—	9	—	2	5	—	2	—	—	2	7	11	7
Производство резиновыхъ и каучуковыхъ издѣлій	—	—	—	—	2	1	2	7	37	16	13	—	2	—	—	—	56	24	44	44	4	46	—	—	48	90	104	114

XX. *(Продолженіе).* Распредѣленіе населенія по занятіямъ и возрастнымъ группамъ.

ГОРОДСКІЕ УЧАСТКИ.

Возрастныя группы. / Занятія.	Лица имѣющія самостоятельныя занятія.																Принихъ членовъ семей.					
	12 л. и моложе.		13—14 лѣтъ.		15—16 лѣтъ.		17—19 лѣтъ.		20—39 лѣтъ.		40—59 лѣтъ.		60 л. и болѣе.		Неизвѣст. лѣтъ.		Итого.		Моложе 15 лѣтъ.		15 лѣтъ и болѣе.		Неизв. лѣтъ.		Итого.		ВСЕГО.	
	м.	ж.	м.	ж.	м.	ж.	м.	ж.	м.	ж.	м.	ж.	м.	ж.	м.	ж.	м.	ж.	м.	ж.	м.	ж.	м.	ж.	м.	ж.	м.	ж.
1	2	3	4	5	6	7	8	9	10	11	12	13	14	15	16	17	18	19	20	21	22	23	24	25	26	27	28	29
Производство линолеума, клеенокъ и т. п.	—	—	—	—	1	—	1	—	5	—	12	—	1	—	—	—	20	—	8	5	5	22	—	—	13	27	33	27
Производство бумагомассное	—	—	1	—	—	—	1	3	8	7	11	2	—	—	—	—	21	12	5	15	3	28	—	7	8	50	29	62
Производство бумагодѣлательное	1	—	6	1	16	3	3	6	21	4	6	4	1	1	—	—	54	19	12	17	2	25	—	—	14	42	68	61
Костеобжигат. и костемольное произв.	—	—	—	—	—	—	—	—	2	—	4	—	—	—	—	—	6	—	5	—	—	1	—	—	5	1	11	1
Производство альбуминное	—	—	—	—	1	—	1	—	3	—	—	—	1	1	—	—	6	1	5	3	1	4	—	—	6	7	12	8
Салотопенное и костеварное произв.	—	—	—	—	—	—	—	—	3	—	—	1	—	—	—	—	3	1	3	4	1	5	—	—	4	9	7	10
Мыловаренное производство	1	—	1	—	2	1	5	4	58	10	32	1	8	—	—	—	107	16	98	83	17	104	—	—	115	187	222	203
Производство свѣчносальное	—	1	—	1	1	—	1	—	3	—	—	1	—	—	—	—	5	3	1	—	—	2	—	—	1	2	6	5
Произв. воскобойное и восков. свѣчей	—	—	—	—	—	—	—	—	2	3	2	—	2	—	—	—	6	3	16	1	1	10	—	—	17	11	23	14
30 гр. Винокуреніе, пиво-и медовареніе.	4	—	4	—	10	2	20	14	474	24	210	16	29	—	—	—	751	56	380	368	57	515	—	—	437	883	1.188	939
Производство винокуренное, спиртоочистительное и водочное	—	—	2	—	8	1	3	10	138	19	61	6	9	—	—	—	221	36	115	126	25	156	—	—	140	282	361	318
Пиво-и медоваренное	4	—	2	—	2	1	17	4	336	5	149	10	20	—	—	—	530	20	265	242	32	359	—	—	297	601	827	621
31 гр. Производство прочихъ напитковъ и бродильныхъ веществъ.	1	—	2	—	5	2	14	12	110	11	65	6	13	2	—	—	210	33	153	142	26	209	—	—	179	351	389	384
Производство шипучихъ и минеральн. водъ и квасоваренное произв.	1	—	1	—	3	1	10	—	82	8	48	2	9	—	—	—	154	11	108	98	15	139	—	—	123	237	277	248
Производство уксусное	—	—	—	—	—	—	4	—	14	—	4	—	1	1	—	—	23	1	18	19	3	39	—	—	21	58	44	59
Производство солодовенное	—	—	—	—	—	—	—	—	2	—	4	—	—	—	—	—	6	—	4	8	1	4	—	—	5	12	11	12
Производство дрожжевое	—	—	1	—	1	—	—	—	10	3	7	2	2	1	—	—	21	6	23	16	5	23	—	—	28	39	49	45
Произв. другихъ питательныхъ веществъ (кумысъ, кефиръ и т. п.).	—	—	—	—	1	1	—	12	2	—	2	2	1	—	—	—	6	15	—	1	2	4	—	—	2	5	8	20
32 гр. Обработка растительн. и животныхъ питательныхъ продуктовъ	13	5	83	15	199	40	521	72	2.484	161	790	91	184	23	5	—	4.279	407	1.477	1.633	321	2.272	—	2	1.798	3.907	6.077	4.314
Мукомольное и круподерное произв.	—	—	—	—	2	4	5	3	123	6	92	8	22	2	—	—	244	23	178	218	52	235	—	—	230	453	474	476
Производство макаронное и другихъ продуктовъ изъ тѣста	1	—	1	—	15	—	—	3	8	1	5	—	8	1	—	—	38	5	5	16	7	45	—	—	12	61	50	66
Производство хлѣбопекарное, булочное, пряничное и т. д.	3	3	36	2	94	7	301	12	1.447	58	361	51	98	16	3	—	2.343	149	758	775	135	1.141	—	—	893	1.916	3.236	2.065
Произв. жженаго и молотаго кофе, цикорія и иныхъ суррогатовъ кофе.	—	—	—	2	—	2	—	3	5	5	5	1	3	—	—	—	13	13	5	1	2	15	—	—	7	16	20	29
Производство разныхъ съѣдобныхъ приправъ и пряностей; консервовъ изъ фруктовъ и овощей.	—	—	—	—	—	—	1	—	3	—	4	1	3	—	—	—	11	1	5	5	2	15	—	—	7	20	18	21
Производство кондитерское	6	2	35	7	57	20	123	32	516	60	161	14	18	2	—	—	916	137	254	279	57	383	—	—	311	662	1.227	799
Произв. крахмальн., паточное и иныхъ продукт. изъ крахм. (декстрина).	—	—	—	—	—	—	1	—	10	3	18	—	1	—	—	—	30	3	16	12	5	15	—	—	21	27	51	30
Производство сахароваренное и сахарорафинадное	—	—	1	—	2	—	—	—	10	2	18	—	7	—	—	—	38	2	22	34	3	35	—	—	25	69	63	71
Произв. маслобойное (растит. маслъ).	—	—	—	—	—	—	—	—	7	—	—	—	1	—	—	—	8	—	3	7	1	2	—	—	4	9	12	9
Скотобойный промыселъ	1	—	7	—	18	—	55	6	233	3	100	4	17	—	2	—	433	13	133	195	30	286	—	1	163	482	596	495
Производство колбасъ, консервовъ рыбныхъ и мясныхъ	2	—	3	3	11	6	35	13	115	21	23	12	6	2	—	—	195	57	96	90	24	95	—	—	120	185	315	242
Производство маслодѣльное и сыроварн.	—	—	—	1	—	1	—	—	7	2	3	—	—	—	—	—	10	4	2	1	3	5	—	1	5	7	15	11
33 гр. Табакъ и издѣлія изъ него.	—	4	—	10	7	20	20	35	141	151	89	45	6	8	—	—	263	273	223	230	36	230	—	—	259	460	522	733
Обработка табаку и приготовленіе издѣлій изъ него	—	4	—	10	7	20	20	35	141	151	89	45	6	8	—	—	263	273	223	230	36	230	—	—	259	460	522	733
34 гр. Полиграфическія производства	44	17	130	31	233	49	387	70	1.751	176	592	47	112	13	2	—	3.251	403	1.337	1.395	264	2.103	2	2	1.603	3.500	4.854	3.903
Производство типографск., литографск., фототипное и т. п.	14	2	55	2	101	10	165	5	826	30	326	7	47	6	1	—	1.535	62	590	637	119	1.019	1	—	710	1.656	2.245	1.718
Цинкографич., ксилографич., граверн. по металламъ и т. п. производства	—	—	3	—	15	—	31	4	145	4	24	2	6	1	—	—	224	11	66	57	18	111	—	2	84	170	308	181

ПРИГОРОДНЫЯ МѢСТНОСТИ.

Возрастныя группы. / Занятія.	Лица, имѣющія самостоятельныя занятія.																						Принихъ членовъ семей.									
	12 лѣтъ и моложе.		13—14 лѣтъ.		15—16 лѣтъ.		17—19 лѣтъ.		20—39 лѣтъ.		40—59 лѣтъ.		60 л. и болѣе.		Неизв. лѣтъ.		Итого.		Моложе 15 л.		15 лѣтъ и болѣе.		Неизв. лѣтъ.		Итого.		ВСЕГО.	
	м.	ж.	м.	ж.	м.	ж.	м.	ж.	м.	ж.	м.	ж.	м.	ж.	м.	ж.	м.	ж.	м.	ж.	м.	ж.	м.	ж.	м.	ж.	м.	ж.
1	30	31	32	33	34	35	36	37	38	39	40	41	42	43	44	45	46	47	48	49	50	51	52	53	54	55	56	57
Производство линолеума, клеенокъ и т. п.	—	—	—	—	—	—	2	1	4	—	2	—	—	—	—	—	8	1	5	3	—	5	—	—	5	8	13	9
Производство бумагомассное	—	—	1	—	—	2	—	4	—	8	3	1	—	1	—	—	4	16	—	5	1	6	—	—	1	11	5	27
Производство бумагодѣлательное	—	—	—	1	3	—	—	5	8	5	5	3	—	—	—	—	16	14	6	6	2	14	—	—	8	20	24	34
Костеобжигат. и костемольное произв.	—	—	—	—	—	—	—	—	—	—	—	—	—	—	—	—	—	—	—	—	—	—	—	—	—	—	—	—
Производство альбуминное	—	—	—	—	—	—	—	—	—	—	—	—	—	—	—	—	—	—	—	—	—	—	—	—	—	—	—	—
Салотопенное и костеварное произв.	—	—	—	—	—	—	—	—	2	1	1	—	—	—	—	—	3	1	2	6	1	3	—	—	3	9	6	10
Мыловаренное производство	1	—	1	1	3	2	5	4	15	9	6	4	3	—	—	—	27	21	16	23	6	26	—	—	22	49	49	70
Производство свѣчносальное	—	—	—	—	—	—	—	—	1	—	1	—	—	—	—	—	2	—	1	1	1	3	—	—	2	4	4	4
Произв. воскобойное и восков. свѣчей	—	—	—	—	—	—	—	—	1	—	—	—	—	—	—	—	1	—	—	—	—	—	—	—	—	—	1	—
30 гр. Винокуреніе, пиво-и медовареніе.	—	—	—	—	—	1	—	1	56	2	26	—	3	1	—	—	85	5	68	61	5	84	—	—	73	145	158	150
Производство винокуренное, спиртоочистительное и водочное	—	—	—	—	—	—	—	—	2	—	3	—	2	—	—	—	7	—	10	4	—	7	—	—	10	11	17	11
Пиво-и медоваренное	—	—	—	—	—	1	—	1	54	2	23	—	1	1	—	—	78	5	58	57	5	77	—	—	63	134	141	139
31 гр. Производство прочихъ напитковъ и бродильныхъ веществъ.	—	—	—	—	—	—	1	—	4	—	2	—	—	—	—	—	7	—	6	5	3	6	—	—	9	11	16	11
Производство шипучихъ и минеральн. водъ и квасоваренное произв.	—	—	—	—	—	—	1	—	3	—	2	—	—	—	—	—	6	—	6	5	3	5	—	—	9	10	15	10
Производство уксусное	—	—	—	—	—	—	—	—	1	—	—	—	—	—	—	—	1	—	—	—	—	—	—	—	—	—	—	1
Производство солодовенное	—	—	—	—	—	—	—	—	—	—	—	—	—	—	—	—	—	—	—	—	—	1	—	—	—	1	—	1
Производство дрожжевое	—	—	—	—	—	—	—	—	—	—	—	—	—	—	—	—	—	—	—	—	—	—	—	—	—	—	—	—
Произв. другихъ питательныхъ веществъ (кумысъ, кефиръ и т. п.).	—	—	—	—	—	—	—	—	—	—	—	—	—	—	—	—	—	—	—	—	—	—	—	—	—	—	—	—
32 гр. Обработка растительн. и животныхъ питательныхъ продуктовъ	2	1	9	2	19	8	179	7	68	6	13	1	—	—	293	25	169	199	28	225	—	—	197	424	490	449
Мукомольное и круподерное произв.	—	—	2	—	—	1	—	65	—	35	—	6	—	—	109	—	60	70	10	82	—	—	70	152	179	152
Производство макаронное и другихъ продуктовъ изъ тѣста	—	—	—	—	—	1	—	1	—	1	—	—	—	—	3	—	—	1	—	1	—	—	—	2	3	2
Производство хлѣбопекарное, булочное, пряничное и т. д.	1	—	10	—	70	1	19	5	4	1	—	—	112	7	72	86	13	88	—	—	85	174	197	181				
Произв. жженаго и молотаго кофе, цикорія и иныхъ суррогатовъ кофе.	—	—	—	1	—	—	1	1	—	1	1	—	—	—	1	3	—	—	—	2	—	—	—	2	1	5
Производство разныхъ съѣдобныхъ приправъ и пряностей; консервовъ изъ фруктовъ и овощей.	—	—	—	—	—	—	—	—	—	—	—	—	—	—	—	—	—	—	—	—	—	—	—	—	—	—	—	—
Производство кондитерское	—	—	—	1	—	—	—	1	2	6	4	4	—	1	—	—	6	12	2	3	—	4	—	—	2	7	8	19
Произв. крахмальн., паточное и иныхъ продукт. изъ крахм. (декстрина).	—	—	—	—	—	—	—	1	1	1	10	1	1	—	—	—	12	3	6	6	—	8	—	—	6	14	18	17
Производство сахароваренное и сахарорафинадное	—	—	—	—	—	—	—	—	—	—	—	—	—	—	—	—	—	—	—	—	—	—	—	—	—	—	—	—
Произв. маслобойное (растит. маслъ).	—	—	—	—	—	—	—	—	5	—	2	—	1	—	—	—	8	—	8	17	1	11	—	—	9	28	17	28
Скотобойный промыселъ	—	—	4	—	21	—	7	—	2	—	—	—	36	—	19	12	4	25	—	—	23	37	59	37				
Производство колбасъ, консервовъ рыбныхъ и мясныхъ	—	—	—	—	2	—	2	—	2	—	—	—	5	—	1	3	—	3	—	—	1	6	6	6				
Производство маслодѣльное и сыроварн.	—	—	—	—	1	—	—	—	—	—	—	—	1	—	1	1	—	1	—	—	1	2	2	2				
33 гр. Табакъ и издѣлія изъ него.	—	—	1	—	11	2	9	3	15	4	3	—	1	—	—	—	9	40	2	7	3	12	—	—	5	19	14	59
Обработка табаку и приготовленіе издѣлій изъ него	—	—	1	—	11	2	9	3	15	4	3	—	1	—	—	—	9	40	2	7	3	12	—	—	5	19	14	59
34 гр. Полиграфическія производства	2	1	8	—	1	5	23	5	9	—	1	—	—	—	43	12	28	33	3	36	—	—	31	69	74	81
Производство типографск., литографск., фототипное и т. п.	—	—	4	—	—	—	11	—	3	—	—	—	—	—	19	—	10	14	1	13	—	—	11	27	30	27
Цинкографич., ксилографич., граверн. по металламъ и т. п. производства	—	—	—	—	—	—	1	—	1	—	1	—	—	—	2	—	2	—	—	3	—	—	2	3	4	3

XX. *(Продолженіе).* Распредѣленіе населенія по занятіямъ и возрастнымъ группамъ.

Занятія. / Возрастныя группы.	ГОРОДСКІЕ УЧАСТКИ. Лица имѣющія самостоятельныя занятія. 12 л. и моложе.		13—14 лѣтъ.		15—16 лѣтъ.		17—19 лѣтъ.		20—39 лѣтъ.		40—59 лѣтъ.		60 л. и болѣе.		Неизвѣст. лѣтъ.		Итого.		При нихъ членовъ семей. Моложе 15 лѣтъ.		15 лѣтъ и болѣе.		Неизв. лѣтъ.		Итого.		ВСЕГО.	
	м.	ж.	м.	ж.	м.	ж.	м.	ж.	м.	ж.	м.	ж.	м.	ж.	м.	ж.	м.	ж.	м.	ж.	м.	ж.	м.	ж.	м.	ж.	м.	ж.	м.	ж.
1	2	3	4	5	6	7	8	9	10	11	12	13	14	15	16	17	18	19	20	21	22	23	24	25	26	27	28	29	30	31
Фотографія	—	—	2	1	10	1	21	7	94	38	32	7	5	—	—	—	164	54	36	35	9	78	1	—	46	113	210	167	—	—
Производство брошюровочное, переплетное, футлярное и т. п.	25	3	64	13	90	10	157	20	630	60	193	15	52	5	1	—	1.212	126	573	600	100	782	—	—	673	1.382	1.885	1.508	—	1
Производство гильзъ папиросныхъ, картузовъ, конвертовъ, игральныхъ картъ и друг. издѣлій изъ бумаги	5	12	6	15	7	28	13	34	49	42	16	15	—	1	—	—	96	147	71	64	18	108	—	—	89	172	185	319	—	—
Производство обоевъ, крашеной и золоченой бумаги	—	—	—	—	10	—	—	—	7	2	1	1	2	—	—	—	20	3	1	2	—	5	—	—	1	7	21	10	—	—
35 гр. Производство инструментовъ физическихъ, оптическихъ, хирургич., музыкальн., часовъ, игрушекъ и проч.	9	1	18	2	45	3	100	6	598	27	188	2	49	4	—	—	1.007	45	412	426	71	662	—	—	483	1.088	1.490	1.133	1	—
Производство часовое	5	—	13	—	27	—	70	—	384	8	95	1	23	1	—	—	617	10	261	273	47	401	—	—	308	674	925	684	1	—
Производство музыкальн. инструментовъ	—	—	2	—	12	—	10	1	122	1	41	—	14	1	—	—	201	3	94	81	14	133	—	—	108	214	309	217	—	—
Производство игрушекъ	3	1	1	2	1	3	2	5	12	4	2	—	1	2	—	—	22	17	2	6	3	10	—	—	5	16	27	33	—	—
Гальванопластическое производство	—	—	2	—	1	—	6	—	25	12	8	1	7	—	—	—	49	13	12	30	2	43	—	—	14	73	63	86	—	—
Производство физич., оптическ., хирург. инструментовъ, принадлежностей телефона, телеграфа и т. п.	1	—	—	—	4	—	12	—	55	2	42	—	4	—	—	—	118	2	43	36	5	75	—	—	48	111	166	113	—	—
36 гр. Ювелирное дѣло, живопись, производства предметовъ культа, роскоши и т. д.	15	1	70	2	179	12	339	24	1.406	81	364	25	107	10	—	—	2.480	155	975	950	210	1.453	1	2	1.186	2.405	3.666	2.560	—	—
Производ. гранильн. (шлифовка камней)	—	—	—	—	2	—	4	—	11	—	6	—	2	—	—	—	25	—	9	12	1	19	—	1	10	32	35	32	—	—
Производство золотыхъ, серебряныхъ, мельхіоровыхъ, бронзовыхъ и ювелирныхъ вещей	4	—	36	1	123	9	215	19	967	61	263	21	72	7	—	—	1.680	118	755	722	160	1.063	1	—	916	1.785	2.796	1.903	—	—
Монетное производство и изготовленіе медалей	—	—	—	—	—	—	—	—	2	—	—	—	—	—	—	—	2	—	—	—	—	4	—	1	—	5	2	5	—	—
Золоченіе по дереву, рѣзьба по дереву, производство кіотное и багетное	9	—	34	—	49	1	103	1	334	9	73	1	29	2	—	—	631	14	160	164	39	284	—	—	199	448	830	462	—	—
Производство издѣлій изъ папье-маше	—	1	—	1	1	2	—	—	10	1	3	1	1	—	—	—	15	6	4	3	—	9	—	—	4	12	19	18	—	—
Иконопись, живопись	1	—	—	—	4	—	17	4	79	8	19	1	3	—	—	—	123	13	47	48	9	72	—	—	56	120	179	133	—	—
Изготовленіе издѣлій для богослужебн. потребностей	1	—	—	—	—	—	—	—	3	2	—	1	—	1	—	—	4	4	—	1	1	2	—	—	1	3	5	7	—	—
37 гр. Изготовленіе одежды	278	208	836	492	1461	1046	2254	1988	12052	6.108	4002	1802	1044	482	27	15	21954	12141	11413	11548	1.960	15238	12	25	13385	26811	35339	38952	6	1
Изготовленіе предмет. мужской одежды	94	8	227	15	388	21	636	43	2.544	106	975	41	362	7	5	2	5.231	243	2.510	2.539	464	3.563	6	5	2.980	6.107	8.211	6.350	—	—
Изготовленіе дамскихъ платьевъ	2	94	8	303	8	680	23	1386	78	4.575	40	1405	8	377	—	10	167	8.830	916	1.078	214	1.082	—	3	1.130	2.163	1.297	10993	—	1
Шляпочное, фуражечное и картузошапочное производство	5	2	26	7	55	22	72	48	394	130	209	24	52	8	1	1	814	242	493	486	100	773	1	10	594	1.269	1.408	1.511	1	—
Изготовленіе предметовъ моды	—	3	—	14	4	29	7	65	54	233	31	28	3	7	—	—	99	379	89	91	33	146	—	—	122	237	221	616	—	—
Изготовленіе перчатокъ, рукавицъ, поясовъ и проч.	3	9	16	18	31	29	44	68	216	133	83	25	21	12	3	—	417	294	262	264	42	365	—	—	304	629	721	923	—	—
Изготовленіе обуви	159	7	535	6	933	30	1398	22	8.252	110	2416	36	476	10	15	—	14184	221	6.327	6.398	955	8.388	5	6	7.287	14792	21471	15013	5	—
Изготовленіе бѣлья	—	30	1	45	8	90	9	138	56	424	30	143	60	37	—	—	164	907	173	182	41	180	—	—	214	362	378	1.269	—	—
Чистка и окраска тканей	1	—	8	2	15	6	23	1	116	5	46	6	9	2	1	—	219	22	126	126	19	152	—	1	145	279	364	301	—	—
Производство зонтиковъ, тростей, вѣеровъ, галстуховъ и п	2	22	10	24	15	55	24	87	266	145	43	21	15	2	2	1	377	357	303	281	54	328	—	—	357	609	734	966	—	—
Изготовленіе вѣнковъ, букетовъ, искусственныхъ цвѣтовъ, искра, поддѣльныхъ камней и проч.	12	33	5	58	4	84	18	130	76	247	129	73	38	20	—	1	282	646	214	103	38	261	—	—	252	364	534	1.010	—	—
38 гр. Работы по устройству, ремонту и содержанію жилищъ и строительныя вообще	13	4	54	2	205	4	507	9	4.035	43	2163	27	509	2	4	—	7.490	91	3.640	3.729	570	5.902	1	3	4.211	9.634	11701	9.725	—	—
Архитекторы, строители, подрядчики, рабочіе строительныхъ работъ	—	—	—	—	—	—	3	—	126	—	124	—	29	—	—	—	282	—	139	129	46	317	—	—	185	446	467	446	—	—
Кладчики кирпича, землекопы	—	—	—	—	—	—	3	—	30	—	29	1	3	—	—	—	65	1	28	28	5	58	—	—	33	86	98	87	—	—

Занятія. / Возрастныя группы.	ПРИГОРОДНЫЯ МѢСТНОСТИ. Лица имѣющія самостоятельныя занятія. 12 л. и моложе.		13—14 лѣтъ.		15—16 лѣтъ.		17—19 лѣтъ.		20—39 лѣтъ.		40—59 лѣтъ.		60 л. и болѣе		Неизв. лѣтъ.		Итого.		При нихъ членовъ семей. Моложе 15 лѣтъ.		15 лѣтъ и болѣе.		Неизвѣст. лѣтъ		Итого.		ВСЕГО.	
	м.	ж.	м.	ж.	м.	ж.	м.	ж.	м.	ж.	м.	ж.	м.	ж.	м.	ж.	м.	ж.	м.	ж.	м.	ж.	м.	ж.	м.	ж.	м.	ж.	м.	ж.
1	30	31	32	33	34	35	36	37	38	39	40	41	42	43	44	45	46	47	48	49	50	51	52	53	54	55	56	57		
Фотографія	—	—	—	—	—	—	—	—	—	—	—	—	—	—	—	—	—	—	—	—	—	—	—	—	—	—	—	—		
Производство брошюровочное, переплетное, футлярное и т. п.	—	1	—	1	2	—	1	2	5	1	3	—	1	—	—	—	12	5	6	5	1	8	—	—	7	13	19	18		
Производство гильзъ папиросныхъ, картузовъ, конвертовъ, игральныхъ картъ и друг. издѣлій изъ бумаги	—	—	—	—	—	—	—	1	—	4	1	—	—	—	—	—	1	5	1	5	1	4	—	—	2	9	3	14		
Производство обоевъ, крашеной и золоченой бумаги	—	—	—	—	2	—	—	2	6	—	1	—	—	—	—	—	9	2	9	9	—	8	—	—	9	17	18	19		
35 гр. Производство инструментовъ физическихъ, оптическихъ, хирургич., музыкальн., часовъ, игрушекъ и проч.	1	—	1	—	1	—	4	—	12	—	3	1	2	—	—	—	24	1	6	10	—	16	—	—	6	26	30	27		
Производство часовое	—	—	—	—	—	—	3	—	9	—	2	1	2	—	—	—	18	1	5	6	—	12	—	—	5	18	23	19		
Производство музыкальн. инструментовъ	—	—	—	—	—	—	—	—	1	—	1	—	—	—	—	—	2	—	—	3	—	2	—	—	—	5	2	5		
Производство игрушекъ	—	—	—	—	—	—	—	—	2	—	—	—	—	—	—	—	2	—	1	1	—	1	—	—	1	2	3	2		
Гальванопластическое производство	—	—	—	—	1	—	—	—	—	—	—	—	—	—	—	—	1	—	—	—	—	1	—	—	—	1	1	1		
Производство физич., оптическ., хирург. инструментовъ, принадлежностей телефона, телеграфа и т. п.	—	—	—	—	—	—	1	—	—	—	—	—	—	—	—	—	1	—	—	—	—	—	—	—	—	—	1			
36 гр. Ювелирное дѣло, живопись, производства предметовъ культа, роскоши и т. д.	1	2	1.186	2.405	3.666	2.560	—	—	—	—	—	—	7	3	29	5	11	—	2	—	—	—	49	8	47	37	3	37	—	—
Производ. гранильн. (шлифовка камней)	—	1	10	32	35	32	—	—	—	—	—	—	2	—	8	—	2	—	—	—	—	—	12	—	12	9	1	10	—	—
Производство золотыхъ, серебряныхъ, мельхіоровыхъ, бронзовыхъ и ювелирныхъ вещей	1	—	916	1.785	2.796	1.903	—	—	—	—	—	—	5	3	16	5	9	—	2	—	—	—	32	8	29	25	1	23	—	—
Монетное производство и изготовленіе медалей	—	1	—	5	2	5	—	—	—	—	—	—	—	—	—	—	—	—	—	—	—	—	—	—	—	—	—	—		
Золоченіе по дереву, рѣзьба по дереву, производство кіотное и багетное	—	—	—	199	448	830	462	—	—	—	—	—	4	—	—	—	4	—	6	3	1	4	—	—	7	7	11	7		
Производство издѣлій изъ папье-маше	—	—	—	4	12	19	18	—	—	—	—	—	1	—	—	—	1	—	—	—	—	—	—	—	—	—	1	—		
Иконопись, живопись	—	—	—	56	120	179	133	—	—	—	—	—	—	—	—	—	—	—	—	—	—	—	—	—	—	—	—	—		
Изготовленіе издѣлій для богослужебн. потребностей	—	—	—	1	3	5	7	—	—	—	—	—	—	—	—	—	—	—	—	—	—	—	—	—	—	—	—	—		
37 гр. Изготовленіе одежды	12	25	13385	26811	35339	38952	6	1	16	16	32	19	70	48	631	99	221	28	74	6	—	—	1050	217	766	695	89	894	—	—
Изготовленіе предмет. мужской одежды	6	5	2.980	6.107	8.211	6.350	—	—	2	—	5	—	19	1	76	—	47	—	30	—	—	—	179	1	142	138	24	173	—	—
Изготовленіе дамскихъ платьевъ	—	3	1.130	2.163	1.297	10993	—	1	—	6	—	14	—	36	—	72	—	20	—	5	—	—	—	154	25	20	—	17	—	—
Шляпочное, фуражечное и картузошапочное производство	1	10	594	1.269	1.408	1.511	1	—	1	4	1	—	9	2	48	9	11	2	1	—	—	—	72	17	64	54	6	66	—	—
Изготовленіе предметовъ моды	—	—	122	237	221	616	—	—	—	1	—	—	—	—	—	2	—	—	—	—	—	—	—	3	2	—	—	—	2	3
Изготовленіе перчатокъ, рукавицъ, поясовъ и проч.	—	—	304	629	721	923	—	—	—	—	—	—	—	1	—	—	1	—	—	—	—	—	1	1	—	—	—	1	1	2
Изготовленіе обуви	5	—	13	—	26	—	42	1	497	2	157	2	43	1	—	—	783	6	520	475	58	625	—	—	578	1100	1361	1106		
Изготовленіе бѣлья	—	—	214	362	378	1.269	—	—	—	2	—	1	—	2	—	4	1	1	—	—	—	—	1	10	3	2	—	2	—	—	3	4	4	14
Чистка и окраска тканей	—	1	145	279	364	301	—	—	—	—	1	—	—	7	2	1	—	—	—	—	8	3	4	4	—	8	—	—	4	12	12	15
Производство зонтиковъ, тростей, вѣеровъ, галстуховъ и п	—	—	357	609	734	966	—	—	—	1	—	—	—	1	1	1	1	—	—	—	—	—	2	3	2	1	—	1	—	—	2	2	4	5
Изготовленіе вѣнковъ, букетовъ, искусственныхъ цвѣтовъ, искра, поддѣльныхъ камней и проч.	—	—	252	364	534	1.010	—	—	—	2	—	3	—	5	1	7	3	2	—	—	—	—	4	19	4	1	1	1	—	—	5	2	9	21
38 гр. Работы по устройству, ремонту и содержанію жилищъ и строительныя вообще	1	3	4.211	9.634	11701	9.725	—	—	9	—	21	—	65	2	779	2	363	3	59	—	1	—	1297	7	867	881	91	1179	—	—	9	2060	2255	2067
Архитекторы, строители, подрядчики, рабочіе строительныхъ работъ	—	—	185	446	467	446	—	—	—	—	—	—	—	—	3	—	5	—	—	—	—	—	8	—	6	7	3	13	—	—	0	20	17	20
Кладчики кирпича, землекопы	—	—	33	86	98	87	—	—	—	—	—	—	—	—	5	—	6	—	2	—	—	—	13	—	4	6	—	13	—	—	4	19	17	19

XX. *(Продолженіе).* Распредѣленіе населенія по занятіямъ и возрастнымъ группамъ.

Возрастныя группы. / Занятія.

ГОРОДСКІЕ УЧАСТКИ.

Лица имѣющія самостоятельныя занятія.

Занятія.	12 л. и моложе.		13—14 лѣтъ.		15—16 лѣтъ.		17—19 лѣтъ.		20—39 лѣтъ.		40—59 лѣтъ.		60 л. и болѣе.		Неизв. лѣтъ.		Итого		При нихъ Моложе 15 лѣтъ.		15 лѣтъ и болѣе.	
	м.	ж.	м.	ж.	м.	ж.	м.	ж.	м.	ж.	м.	ж.	м.	ж.	м.	ж.	м.	ж.	м.	ж.	м.	ж.
1	2	3	4	5	6	7	8	9	10	11	12	13	14	15	16	17	18	19	20	21	22	23
Каменщики, каменотесы	1	—	9	—	36	—	156	—	1.065	—	452	—	77	—	—	—	1.796	—	850	837	107	1.335
Печники	1	—	2	—	22	—	47	—	285	2	127	1	31	—	1	—	516	3	262	237	39	426
Плотники	3	—	4	—	2	—	29	—	459	—	468	—	139	—	1	—	1.105	—	554	592	106	1.006
Конопатчики зданій	—	—	—	—	—	—	—	—	8	—	1	—	—	—	—	—	9	—	—	—	3	6
Штукатуры, лѣпщики и мозаичисты	—	—	—	—	13	—	38	2	333	2	127	2	22	—	—	—	533	6	236	265	25	344
Кровельщики	—	—	3	—	1	—	5	—	70	—	42	—	9	—	—	—	130	—	100	95	17	133
Маляры	2	—	15	—	51	—	107	2	836	3	348	2	67	—	—	—	1.426	7	739	692	89	1.076
Стекольщики	—	—	2	—	7	—	11	—	153	—	121	—	50	—	1	—	345	—	209	260	43	295
Техники и рабочіе по устройству газовыхъ, нагрѣвательн., водопров., электрическ. и т. п. приборовъ	—	—	—	—	5	—	13	1	122	—	46	1	13	—	—	—	199	2	87	101	21	180
Полотеры и трубочисты	2	—	2	—	6	—	3	—	69	—	51	3	16	—	—	—	149	3	57	77	14	139
Обойщики и драпировщики	4	4	16	2	59	4	79	4	330	35	129	16	30	2	1	—	648	67	233	231	35	327
Асфальтовыя работы	—	—	—	—	—	—	1	—	9	1	18	—	—	—	—	—	28	1	10	16	—	21
Мраморщики и монументщики	—	—	—	—	—	—	3	—	12	—	5	1	—	—	—	—	20	1	4	12	2	20
Работы по осушенію болотъ и устройству артезіанскихъ и друг. колодцевъ	—	—	1	—	1	—	3	—	64	—	46	—	16	—	—	—	131	—	85	83	8	127
Работы по постройкѣ и ремонту шоссейныхъ и грунтовыхъ дорогъ, улицъ и мостовъ на нихъ	—	—	—	—	2	—	6	—	50	—	24	—	7	—	—	—	89	—	41	67	7	73
Работы по постройкѣ и ремонту желѣзн. дорогъ, маяковъ, доковъ, и т. п.	—	—	—	—	—	—	—	—	14	—	5	—	—	—	—	—	19	—	6	7	3	19
39 гр. Производство экипажей и постройка деревянныхъ судовъ	1	—	—	—	12	—	16	—	62	1	39	—	13	—	—	—	143	1	53	70	9	102
Постройка деревянныхъ судовъ	—	—	—	—	—	—	—	—	3	—	1	—	4	—	—	—	8	—	3	5	—	8
Производство экипажей	1	—	—	—	12	—	16	—	59	1	38	—	9	—	—	—	135	1	50	65	9	94
40 гр. Производства, не вошедшія въ предъидущія группы или неопредѣл.	9	33	19	13	78	46	174	102	1.580	243	798	72	107	33	2	—	2.767	542	1.411	1.374	239	2.182
Служащіе въ обществахъ газов. и электрическ. освѣщ., водопроводн., доставлен. электрич. энергіи и друг.	—	—	—	—	2	—	4	—	61	1	54	1	8	—	—	—	129	2	78	66	14	97
Фабриканты, служащіе и рабочіе на фабрик. безъ опредѣл. рода произв.	9	33	18	13	60	46	129	102	815	242	429	71	63	33	1	—	1.524	540	814	837	143	1.222
Механики, техники и машинисты	—	—	1	—	15	—	39	—	676	—	298	—	31	—	1	—	1.061	—	481	439	73	816
Кочегары, смазчики и т. п.	—	—	—	—	1	—	2	—	28	—	17	—	5	—	—	—	53	—	38	32	9	47
41 гр. Водныя сообщенія	—	—	—	—	—	—	2	—	53	1	32	—	12	—	—	—	99	1	221	46	16	86
Коммерческое судоходство	—	—	—	—	—	—	1	—	39	1	27	—	11	—	—	—	78	1	217	41	11	71
Портовая и рѣчная администрація и т. д.	—	—	—	—	—	—	1	—	13	—	5	—	1	—	—	—	20	—	4	5	5	14
Бурлаки, тяга судовъ лошадьми	—	—	—	—	—	—	—	—	1	—	—	—	—	—	—	—	1	—	—	—	—	1
42 гр. Желѣзныя дороги	4	—	6	—	12	3	70	3	2.997	52	1764	19	216	2	3	—	5.072	79	2.759	2.970	525	4.667
Начальн. станц., начальн. службъ движ., тяги, подвижн. сост., поѣзд. контр., кассир. и т. п. служ. на лин. ж. д.	—	—	—	—	—	—	5	—	542	6	369	1	38	—	—	—	954	7	421	446	135	831
Кондукторы, машинисты, дорожные мастера, конторщики и т. п.	—	—	1	—	4	—	40	—	1.297	22	741	3	78	—	1	—	2.162	25	1.124	1.105	217	1.977
Рабочіе и служители, вѣсовщики, станціонная прислуга и т. п.	4	—	5	—	8	3	25	3	1.158	24	654	15	100	2	2	—	1.956	47	1.214	1.419	173	1.859
43 гр. Извозный промыселъ	—	—	18	—	27	—	128	7	2.830	27	1474	20	237	9	3	—	4.717	63	3.406	3.361	489	4.180
Содержаніе казенныхъ, земскихъ и вольныхъ почтъ	—	—	—	—	—	—	—	—	31	—	18	1	3	—	—	—	52	1	84	24	5	33
Легковой извозный промыселъ	—	—	9	—	16	—	83	3	2.100	20	1063	14	162	6	2	—	3.435	43	2.326	2.357	335	3.005
Ломовой извозный промыселъ	—	—	9	—	10	—	45	4	686	7	384	3	70	2	1	—	1.205	16	979	965	148	1.121
Горнозаводскій извозный промыселъ	—	—	—	—	1	—	—	—	1	—	—	—	—	—	—	—	2	—	2	2	—	2
Ассенизація и вывозка нечистотъ	—	—	—	—	—	—	—	—	12	—	9	2	2	1	—	—	23	3	15	13	1	19

При нихъ членовъ семей.

Неизв. лѣтъ.		Итого.		ВСЕГО.		Лица имѣющія самостоятельныя занятія. 12 лѣтъ и моложе.		13—14 лѣтъ.		15—16 лѣтъ.		17—19 лѣтъ.		20—39 лѣтъ.		40—59 лѣтъ.		60 л. и болѣе.		Неизв. лѣтъ.		Итого.		При нихъ членовъ семей. Моложе 15 л.		15 лѣтъ и болѣе.		Неизв. лѣтъ.		Итого.		ВСЕГО.	
м.	ж.	м.	ж.	м.	ж.	м.	ж.	м.	ж.	м.	ж.	м.	ж.	м.	ж.	м.	ж.	м.	ж.	м.	ж.	м.	ж.	м.	ж.	м.	ж.	м.	ж.	м.	ж.	ж.	ж.
24	25	26	27	28	29	30	31	32	33	34	35	36	37	38	39	40	41	42	43	44	45	46	47	48	49	50	51	52	53	54	55	56	57
1	1	958	2.173	2.754	2.173	—	—	8	—	14	—	44	—	395	—	111	—	13	—	—	—	585	—	364	373	32	473	—	—	396	846	981	846
—	1	301	664	817	667	—	—	1	—	2	—	3	—	22	—	6	—	2	—	—	—	36	—	18	24	1	31	—	—	19	55	55	55
—	—	660	1.598	1.765	1.598	—	—	—	—	1	—	4	—	173	—	159	—	26	—	1	—	364	—	264	254	26	362	—	—	290	616	654	616
—	—	3	6	12	6	—	—	—	—	—	—	—	—	—	—	—	—	—	—	—	—	—	—	—	—	—	—	—	—	—	—	—	—
—	—	261	609	794	615	—	—	—	—	—	—	—	—	8	—	—	—	—	—	—	—	8	—	8	3	—	9	—	—	8	12	16	12
—	—	117	228	247	228	—	—	—	—	—	—	1	—	7	—	4	—	1	—	—	—	13	—	9	6	1	13	—	—	10	19	23	19
—	—	828	1.768	2.254	1.775	—	—	—	—	2	—	5	—	45	—	12	—	4	—	—	—	68	—	44	41	9	60	—	—	53	101	121	101
—	1	252	556	597	556	—	—	—	—	—	—	3	—	21	—	12	—	4	—	—	—	40	—	37	43	6	44	—	—	43	87	83	87
—	—	108	281	307	283	—	—	—	—	—	—	2	—	22	—	15	—	3	—	—	—	42	—	34	32	2	40	—	—	36	72	78	72
—	—	71	216	220	219	—	—	—	—	—	—	—	—	3	—	—	—	—	—	—	—	3	—	2	5	—	3	—	—	2	8	5	8
—	—	268	558	916	625	—	—	—	—	—	—	2	—	1	2	—	3	—	—	—	—	1	7	—	—	—	1	—	—	—	1	1	8
—	—	10	37	38	38	—	—	—	—	—	—	—	—	2	—	1	—	1	—	—	—	4	—	5	1	1	4	—	—	6	5	10	
—	—	6	32	26	33	—	—	—	—	1	—	—	—	6	—	—	—	—	—	—	—	7	—	3	4	—	4	—	—	3	8	10	8
—	—	93	210	224	210	—	—	—	—	—	—	—	—	33	—	16	—	2	—	—	—	51	—	38	48	3	53	—	—	41	101	92	101
—	—	48	140	137	140	—	—	—	—	1	—	3	—	33	—	16	—	1	—	—	—	54	—	31	34	7	56	—	—	38	90	92	90
—	—	9	26	28	26	—	—	—	—	—	—	—	—	—	—	—	—	—	—	—	—	—	—	—	—	—	—	—	—	—	—	—	—
—	—	62	172	205	173	—	—	—	—	—	—	—	—	2	—	—	—	—	—	—	—	2	—	3	—	—	2	—	—	3	2	5	2
—	—	3	13	11	13	—	—	—	—	—	—	—	—	—	—	—	—	—	—	—	—	—	—	—	—	—	—	—	—	—	—	—	—
—	—	59	159	194	160	—	—	—	—	—	—	—	—	2	—	—	—	—	—	—	—	2	—	3	—	—	2	—	—	3	2	5	2
—	1	1.650	3.557	4.417	4.099	—	—	3	1	2	1	6	3	66	3	24	1	2	—	—	—	103	9	67	63	7	84	—	—	74	147	177	156
—	—	92	163	221	165	—	—	—	—	—	—	—	—	—	—	—	—	—	—	—	—	—	—	—	—	—	—	—	—	—	—	—	—
—	1	957	2.060	2.481	2.600	—	—	3	1	1	1	6	3	45	3	11	1	2	—	—	—	68	9	39	38	2	48	—	—	41	86	109	95
—	—	554	1.255	1.615	1.255	—	—	—	—	1	—	—	—	17	—	10	—	—	—	—	—	28	—	19	16	2	27	—	—	21	43	49	43
—	—	47	79	100	79	—	—	—	—	—	—	—	—	4	—	3	—	—	—	—	—	7	—	9	9	3	9	—	—	12	18	19	18
2	—	239	132	338	133	—	—	—	—	—	—	—	—	1	—	—	—	—	—	—	—	1	—	—	—	—	1	—	—	—	1	1	1
2	—	230	112	308	113	—	—	—	—	—	—	—	—	1	—	—	—	—	—	—	—	1	—	—	—	—	1	—	—	—	1	1	1
—	—	9	19	29	19	—	—	—	—	—	—	—	—	—	—	—	—	—	—	—	—	—	—	—	—	—	—	—	—	—	—	—	—
—	—	—	1	1	1	—	—	—	—	—	—	—	—	—	—	—	—	—	—	—	—	—	—	—	—	—	—	—	—	—	—	—	—
2	3	3.286	7.640	8.358	7.719	—	—	—	—	1	—	8	—	390	3	182	1	12	—	—	—	593	4	540	508	54	585	—	—	594	1093	1187	1097
1	1	557	1.278	1.511	1.285	—	—	—	—	—	—	—	—	5	—	1	—	—	—	—	—	6	—	2	2	—	3	—	—	2	5	8	5
1	—	1.342	3.082	3.504	3.107	—	—	—	—	—	—	2	—	23	—	13	—	—	—	—	—	38	—	27	28	6	29	—	—	33	57	71	57
—	2	1.387	3.280	3.343	3.327	—	—	—	—	1	—	6	—	362	3	168	1	12	—	—	—	549	4	511	478	48	553	—	—	559	1031	1108	1035
—	3	3.895	7.544	8.612	7.607	1	—	1	—	1	—	8	—	196	—	100	—	12	—	—	—	319	—	288	307	44	335	—	—	332	642	651	642
—	—	89	57	141	58	—	—	—	—	—	—	—	—	—	—	1	—	—	—	—	—	1	—	2	3	—	1	—	—	2	4	3	4
—	1	2.661	5.363	6.096	5.406	—	—	—	—	—	—	—	—	15	—	7	—	2	—	—	—	24	—	25	18	5	28	—	—	30	46	54	46
—	2	1.127	2.088	2.332	2.104	1	—	1	—	1	—	8	—	180	—	90	—	9	—	—	—	290	—	257	279	39	302	—	—	296	581	586	581
—	—	2	4	4	4	—	—	—	—	—	—	—	—	—	—	—	—	—	—	—	—	—	—	—	—	—	—	—	—	—	—	—	—
—	—	16	32	39	35	—	—	—	—	—	—	—	—	1	—	2	—	1	—	—	—	4	—	4	7	—	4	—	—	4	11	8	11

XX. *(Продолженіе).* Распредѣленіе населенія по занятіямъ и возрастнымъ группамъ.

Возрастныя группы. / Занятія.

ГОРОДСКІЕ УЧАСТКИ.

Лица имѣющія самостоятельныя занятія.

Занятія.	12 л. и моложе.		13—14 лѣтъ.		15—16 лѣтъ.		17—19 лѣтъ.		20—39 лѣтъ.		40—59 лѣтъ.		60 л. и болѣе.		Неизв. лѣтъ.		Итого.	
	м.	ж.	м.	ж.	м.	ж.	м.	ж.	м.	ж.	м.	ж.	м.	ж.	м.	ж.	м.	ж.
1	2	3	4	5	6	7	8	9	10	11	12	13	14	15	16	17	18	19
44 гр. Остальныя сухопутныя сообщенія и средства передвиженія	—	—	3	—	7	—	18	—	498	3	381	2	107	—	—	—	1.014	5
Содержаніе дорогъ, улицъ и мостовъ.	—	—	—	—	—	—	1	—	14	—	17	—	6	—	—	—	38	—
Переноска тяжестей (дрягили, крючники, носильщики и т. п.)	—	—	3	—	5	—	10	—	259	—	227	—	85	—	—	—	589	—
Конножелѣзныя дороги и омнибусы	—	—	—	—	2	—	7	—	225	3	137	2	16	—	—	—	387	5
45 гр. Почта, телеграфъ и телефонъ	2	—	2	—	12	—	48	4	642	44	237	14	35	2	1	—	979	64
Служащіе высшаго разряда.	—	—	—	—	—	—	8	—	155	—	99	—	10	—	—	—	272	—
Телеграфисты, телеграфистки, телефонистки и почтальоны.	—	—	2	—	12	—	35	4	344	44	90	14	9	2	—	—	492	64
Служители, сторожа и разсыльные.	2	—	—	—	—	—	5	—	143	—	48	—	16	—	1	—	215	—
46 гр. Кредитныя и общественныя коммерческія учрежденія	—	—	1	—	—	—	17	1	451	14	329	10	80	3	—	—	878	28
Кредитн. учрежд.: банки, ломбарды, ссудосбер. товарищ. и кассы ссудъ.	—	—	1	—	—	—	13	1	322	8	212	8	54	2	—	—	602	19
Страховыя учрежденія	—	—	—	—	—	—	4	—	129	6	117	2	26	1	—	—	276	9
47 гр. Торговое посредничество	—	—	3	—	8	—	19	3	665	27	933	30	280	6	1	—	1.909	66
Крупная коммис. дѣят.: конт. транспорт., объявл. и рекламъ, дост. занят., справочн. и т. п. Похорон. бюро	—	—	2	—	3	—	4	1	117	12	65	10	17	2	—	—	208	25
Коммиссіон.: факторы, маклаки, посыльн. и артели ихъ, артельщики, подрядчики-поставщики и т. п.	—	—	1	—	5	—	15	2	548	15	868	20	263	4	1	—	1.701	41
48 гр. Торговля вообще.	27	15	79	32	253	54	553	155	5.069	709	2606	600	550	264	20	—	9.157	1.829
Крупные торг. дома и фирмы разн. спеціальн. или безъ опредѣленія спеціальности, ихъ конт. и агентуры.	—	—	—	—	6	—	17	1	332	10	161	5	22	1	1	—	539	17
Торговля вообще, безъ опредѣленія предметовъ торговли.	25	15	77	28	243	54	529	139	4.609	684	2340	553	509	233	18	—	8.350	1.706
Смѣшанная торговля разными товарами и предметами домашняго обихода	2	—	2	4	4	—	7	15	128	15	105	42	19	30	1	—	268	106
49 гр. Торговля живымъ скотомъ.	—	—	2	—	9	—	6	—	57	2	42	—	13	—	—	—	129	2
Торговля лошадьми.	—	—	1	—	—	—	—	—	26	—	19	—	7	—	—	—	53	—
Торговля прочимъ скотомъ	—	—	1	—	9	—	6	—	31	2	23	—	6	—	—	—	76	2
50 гр. Торговля зерновыми продуктами	1	1	11	2	3	6	12	17	204	17	122	21	27	5	3	1	383	70
Торговля зерномъ, мукой, крупой и т. п.	1	1	11	2	3	6	12	17	204	17	122	21	27	5	3	1	383	70
51 гр. Торговля остальными продуктами сельскаго хозяйства	16	10	39	14	109	40	304	94	2.528	583	1487	736	402	257	4	1	4.889	1.735
Скупка и перепродажа продуктовъ сельскаго хозяйства вообще	—	—	—	—	—	—	—	—	9	2	5	6	3	4	—	—	17	12
Торговля льномъ, пенькою, хлопкомъ.	—	—	—	—	—	—	1	—	3	—	7	—	—	—	—	—	11	—
Торговля сѣномъ и соломою.	—	—	—	—	—	—	1	1	19	—	14	1	8	1	—	—	42	3
Торговля овощами, фруктами, грибами	2	2	5	1	3	5	11	12	149	113	131	175	45	76	—	—	346	384
Торг. мясомъ, дичью, птицами и рыбой	4	1	10	—	54	14	161	31	895	130	463	156	100	53	1	—	1.688	385
Торговля молочн. продуктами и яйцами.	—	—	1	1	2	—	13	3	157	51	120	81	57	43	—	—	350	179
Торговля печеным хлѣбомъ	—	—	—	2	3	2	3	1	38	42	37	59	9	17	—	—	90	123
Торговля мелочная, разными съѣстными припасами и другими предметами потребленія.	8	2	5	3	10	8	30	20	782	181	485	199	120	51	1	1	1.441	465
Торговля колоніальными и бакалейными товарами	1	3	12	5	30	6	70	13	279	45	142	35	21	9	1	—	556	116
Торговля табакомъ и табачн. издѣліями	1	1	5	1	7	2	13	6	188	16	81	20	18	1	1	—	314	47
Торговля цвѣтами	—	1	1	1	—	3	1	7	9	3	2	4	21	2	—	—	34	21

При нихъ членовъ семей.

Занятія.	Моложе 15 лѣтъ.		15 лѣтъ и болѣе.		Неизв. лѣтъ.		Итого.		ВСЕГО.	
	м.	ж.	м.	ж.	м.	ж.	м.	ж.	м.	ж.
1	20	21	22	23	24	25	26	27	28	29
44 гр. Остальныя сухопутныя сообщенія и средства передвиженія	681	742	113	901	—	—	794	1.643	1.808	1.648
Содержаніе дорогъ, улицъ и мостовъ.	21	24	5	35	—	—	26	59	64	59
Переноска тяжестей (дрягили, крючники, носильщики и т. п.)	412	429	52	503	—	—	464	932	1.053	932
Конножелѣзныя дороги и омнибусы	248	289	56	363	—	—	304	652	691	657
45 гр. Почта, телеграфъ и телефонъ	368	361	53	645	—	—	421	1.006	1.400	1.070
Служащіе высшаго разряда.	129	99	28	209	—	—	157	308	429	308
Телеграфисты, телеграфистки, телефонистки и почтальоны.	115	144	15	260	—	—	130	404	622	468
Служители, сторожа и разсыльные.	124	118	10	176	—	—	134	294	349	294
46 гр. Кредитныя и общественныя коммерческія учрежденія	456	431	139	863	—	—	595	1.294	1.473	1.322
Кредитн. учрежд.: банки, ломбарды, ссудосбер. товарищ. и кассы ссудъ.	321	292	91	584	—	—	412	876	1.014	895
Страховыя учрежденія	135	139	48	279	—	—	183	418	459	427
47 гр. Торговое посредничество	1.363	1.363	478	2.242	—	1	1.841	3.606	3.750	3.672
Крупная коммис. дѣят.: конт. транспорт., объявл. и рекламъ, дост. занят., справочн. и т. п. Похорон. бюро	101	122	31	204	—	—	132	326	340	351
Коммиссіон.: факторы, маклаки, посыльн. и артели ихъ, артельщики, подрядчики-поставщики и т. п.	1.262	1.241	447	2.038	—	1	1.709	3.280	3.410	3.321
48 гр. Торговля вообще.	5.749	5.957	1.688	8.308	9	19	7.446	14284	16603	16113
Крупные торг. дома и фирмы разн. спеціальн. или безъ опредѣленія спеціальности, ихъ конт. и агентуры.	219	267	72	520	—	—	291	787	830	804
Торговля вообще, безъ опредѣленія предметовъ торговли.	5.254	5.464	1.543	7.464	9	18	6.806	12946	15156	14652
Смѣшанная торговля разными товарами и предметами домашняго обихода	276	226	73	324	—	1	349	551	617	657
49 гр. Торговля живымъ скотомъ.	100	103	33	137	—	—	133	240	262	242
Торговля лошадьми.	46	57	15	71	—	—	61	128	114	128
Торговля прочимъ скотомъ	54	46	18	66	—	—	72	112	148	114
50 гр. Торговля зерновыми продуктами	380	548	118	480	—	3	498	1.031	881	1.101
Торговля зерномъ, мукой, крупой и т. п.	380	548	118	480	—	3	498	1.031	881	1.101
51 гр. Торговля остальными продуктами сельскаго хозяйства	4.525	4.606	1.110	5.656	2	8	5.637	10270	10526	12005
Скупка и перепродажа продуктовъ сельскаго хозяйства вообще	25	19	2	28	—	—	27	47	44	59
Торговля льномъ, пенькою, хлопкомъ.	2	—	—	2	—	—	2	4	13	4
Торговля сѣномъ и соломою.	44	42	17	66	—	—	61	108	103	111
Торговля овощами, фруктами, грибами	370	448	94	489	—	—	464	937	810	1.321
Торг. мясомъ, дичью, птицами и рыбой	1.296	1.468	350	1.664	—	1	1.646	3.133	3.334	3.518
Торговля молочн. продуктами и яйцами.	425	409	122	510	1	3	548	922	898	1.101
Торговля печеным хлѣбомъ	74	75	20	136	—	—	94	211	184	334
Торговля мелочная, разными съѣстными припасами и другими предметами потребленія.	1.479	1.497	356	1.902	1	3	1.836	3.402	3.277	3.867
Торговля колоніальными и бакалейными товарами	511	374	92	476	—	—	603	850	1.159	966
Торговля табакомъ и табачн. издѣліями	288	264	54	345	—	1	342	610	656	657
Торговля цвѣтами	11	8	3	38	—	—	14	46	48	67

ПРИГОРОДНЫЯ МѢСТНОСТИ.

Лица имѣющія самостоятельныя занятія.

Занятія.	12 л. и моложе.		13—14 лѣтъ.		15—16 лѣтъ.		17—19 лѣтъ.		20—39 лѣтъ.		40—59 лѣтъ.		60 л. и болѣе.		Неизв. лѣтъ.		Итого.	
	м.	ж.	м.	ж.	м.	ж.	м.	ж.	м.	ж.	м.	ж.	м.	ж.	м.	ж.	м.	ж.
1	30	31	32	33	34	35	36	37	38	39	40	41	42	43	44	45	46	47
44 гр. Остальныя сухопутныя сообщенія и средства передвиженія	—	—	—	—	—	—	1	—	74	—	43	—	8	—	—	—	126	—
Содержаніе дорогъ, улицъ и мостовъ.	—	—	—	—	—	—	—	—	6	—	10	—	1	—	—	—	17	—
Переноска тяжестей (дрягили, крючники, носильщики и т. п.)	—	—	—	—	—	—	—	—	8	—	4	—	4	—	—	—	16	—
Конножелѣзныя дороги и омнибусы	—	—	—	—	—	—	1	—	60	—	29	—	3	—	—	—	93	—
45 гр. Почта, телеграфъ и телефонъ	—	—	—	—	—	—	1	—	1	1	1	1	1	—	—	—	4	2
Служащіе высшаго разряда.	—	—	—	—	—	—	—	—	—	—	—	—	—	—	—	—	—	—
Телеграфисты, телеграфистки, телефонистки и почтальоны.	—	—	—	—	—	—	1	—	1	1	—	1	—	—	—	—	2	2
Служители, сторожа и разсыльные.	—	—	—	—	—	—	—	—	—	—	1	—	1	—	—	—	2	—
46 гр. Кредитныя и общественныя коммерческія учрежденія	—	—	—	—	—	—	1	—	—	—	1	—	—	—	—	—	2	—
Кредитн. учрежд.: банки, ломбарды, ссудосбер. товарищ. и кассы ссудъ.	—	—	—	—	—	—	1	—	—	—	—	—	—	—	—	—	1	—
Страховыя учрежденія	—	—	—	—	—	—	—	—	—	—	1	—	—	—	—	—	1	—
47 гр. Торговое посредничество	—	—	—	—	—	—	—	1	18	5	13	2	3	1	—	—	34	9
Крупная коммис. дѣят.: конт. транспорт., объявл. и рекламъ, дост. занят., справочн. и т. п. Похорон. бюро	—	—	—	—	—	—	—	—	2	—	—	—	—	—	—	—	2	—
Коммиссіон.: факторы, маклаки, посыльн. и артели ихъ, артельщики, подрядчики-поставщики и т. п.	—	—	—	—	—	—	—	1	16	5	13	2	3	1	—	—	32	9
48 гр. Торговля вообще.	1	—	—	1	—	1	9	4	202	27	106	47	24	14	—	—	342	94
Крупные торг. дома и фирмы разн. спеціальн. или безъ опредѣленія спеціальности, ихъ конт. и агентуры.	—	—	—	—	—	—	—	—	7	—	—	—	—	—	—	—	7	—
Торговля вообще, безъ опредѣленія предметовъ торговли.	—	—	—	—	—	—	7	3	124	14	60	29	11	10	—	—	202	56
Смѣшанная торговля разными товарами и предметами домашняго обихода	1	—	—	1	—	1	2	1	71	13	46	18	13	4	—	—	133	38
49 гр. Торговля живымъ скотомъ.	—	—	—	—	—	—	—	—	10	—	8	1	1	—	—	—	19	1
Торговля лошадьми.	—	—	—	—	—	—	—	—	—	—	2	—	1	—	—	—	3	—
Торговля прочимъ скотомъ	—	—	—	—	—	—	—	—	10	—	6	1	—	—	—	—	16	1
50 гр. Торговля зерновыми продуктами	—	—	—	—	—	—	—	—	2	—	2	—	—	—	—	—	4	—
Торговля зерномъ, мукой, крупой и т. п.	—	—	—	—	—	—	—	—	2	—	2	—	—	—	—	—	4	—
51 гр. Торговля остальными продуктами сельскаго хозяйства	2	8	2	4	—	16	3	132	32	83	40	18	10	—	—	255	85	
Скупка и перепродажа продуктовъ сельскаго хозяйства вообще	—	—	—	—	—	—	—	—	—	—	—	—	—	—	—	—	—	—
Торговля льномъ, пенькою, хлопкомъ.	—	—	—	—	—	—	—	—	1	—	1	—	—	—	—	—	2	—
Торговля сѣномъ и соломою.	—	—	—	—	—	—	—	—	2	—	2	—	—	—	—	—	4	—
Торговля овощами, фруктами, грибами	—	—	—	—	—	—	—	—	1	2	5	10	2	1	—	—	8	13
Торг. мясомъ, дичью, птицами и рыбой	1	—	2	—	2	—	16	1	98	—	33	6	6	—	—	—	157	7
Торговля молочн. продуктами и яйцами.	1	3	—	—	—	1	—	1	19	24	33	23	8	7	—	—	61	55
Торговля печеным хлѣбомъ	—	—	—	—	—	—	—	—	—	1	—	—	2	—	—	—	2	1
Торговля мелочная, разными съѣстными припасами и другими предметами потребленія.	1	3	—	—	—	1	—	—	9	5	7	1	—	1	—	—	17	7
Торговля колоніальными и бакалейными товарами	—	—	—	—	—	—	—	1	1	—	2	—	—	1	—	—	3	2
Торговля табакомъ и табачн. издѣліями	—	1	—	—	—	—	—	—	1	—	—	—	—	—	—	—	1	—
Торговля цвѣтами	—	—	—	—	—	—	—	—	—	—	—	—	—	—	—	—	—	—

При нихъ членовъ семей.

Занятія.	Моложе 15 лѣтъ.		15 лѣтъ и болѣе.		Неизвѣст. лѣтъ.		Итого.		ВСЕГО.	
	м.	ж.	м.	ж.	м.	ж.	м.	ж.	м.	ж.
1	48	49	50	51	52	53	54	55	56	57
44 гр. Остальныя сухопутныя сообщенія и средства передвиженія	114	95	11	129	1	—	126	224	252	224
Содержаніе дорогъ, улицъ и мостовъ.	17	20	2	19	—	—	19	39	36	39
Переноска тяжестей (дрягили, крючники, носильщики и т. п.)	14	12	—	19	—	—	14	31	30	31
Конножелѣзныя дороги и омнибусы	83	63	9	91	1	—	93	154	186	154
45 гр. Почта, телеграфъ и телефонъ	3	2	—	3	—	—	3	5	7	7
Служащіе высшаго разряда.	—	—	—	—	—	—	—	—	—	—
Телеграфисты, телеграфистки, телефонистки и почтальоны.	1	1	—	1	—	—	1	2	3	4
Служители, сторожа и разсыльные.	2	1	—	2	—	—	2	3	4	3
46 гр. Кредитныя и общественныя коммерческія учрежденія	—	—	—	3	—	—	—	3	2	3
Кредитн. учрежд.: банки, ломбарды, ссудосбер. товарищ. и кассы ссудъ.	—	—	—	—	—	—	—	—	1	—
Страховыя учрежденія	—	—	—	3	—	—	—	3	1	3
47 гр. Торговое посредничество	43	50	8	46	—	—	51	96	85	105
Крупная коммис. дѣят.: конт. транспорт., объявл. и рекламъ, дост. занят., справочн. и т. п. Похорон. бюро	—	1	1	4	—	—	1	5	3	5
Коммиссіон.: факторы, маклаки, посыльн. и артели ихъ, артельщики, подрядчики-поставщики и т. п.	43	49	7	42	—	—	50	91	82	100
48 гр. Торговля вообще.	398	391	65	411	—	—	463	802	805	896
Крупные торг. дома и фирмы разн. спеціальн. или безъ опредѣленія спеціальности, ихъ конт. и агентуры.	6	4	—	9	—	—	6	13	13	13
Торговля вообще, безъ опредѣленія предметовъ торговли.	217	233	40	235	—	—	257	468	459	524
Смѣшанная торговля разными товарами и предметами домашняго обихода	175	154	25	167	—	—	200	321	333	359
49 гр. Торговля живымъ скотомъ.	27	21	4	29	—	—	31	50	50	51
Торговля лошадьми.	4	5	—	5	—	—	4	10	7	10
Торговля прочимъ скотомъ	23	16	4	24	—	—	27	40	43	41
50 гр. Торговля зерновыми продуктами	4	3	1	6	—	—	5	9	9	9
Торговля зерномъ, мукой, крупой и т. п.	4	3	1	6	—	—	5	9	9	9
51 гр. Торговля остальными продуктами сельскаго хозяйства	256	243	65	268	—	—	321	511	576	596
Скупка и перепродажа продуктовъ сельскаго хозяйства вообще	—	—	—	—	—	—	—	—	—	—
Торговля льномъ, пенькою, хлопкомъ.	2	3	1	1	—	—	3	4	5	4
Торговля сѣномъ и соломою.	3	—	—	7	—	—	3	7	7	7
Торговля овощами, фруктами, грибами	10	16	5	11	—	—	15	27	23	40
Торг. мясомъ, дичью, птицами и рыбой	32	145	—	—	—	—	169	261	326	268
Торговля молочн. продуктами и яйцами.	25	76	—	—	—	—	95	153	156	208
Торговля печеным хлѣбомъ	1	2	—	6	—	—	1	8	3	9
Торговля мелочная, разными съѣстными припасами и другими предметами потребленія.	30	21	1	20	—	—	31	41	48	48
Торговля колоніальными и бакалейными товарами	3	8	1	2	—	—	4	10	7	12
Торговля табакомъ и табачн. издѣліями	—	—	—	—	—	—	—	—	1	—
Торговля цвѣтами	—	—	—	—	—	—	—	—	—	—

XX. (Продолженіе). Распредѣленіе населенія по занятіямъ и возрастнымъ группамъ.

ГОРОДСКІЕ УЧАСТКИ.

Занятія. / Возрастныя группы.	Лица имѣющія самостоятельныя занятія. 12 л. и моложе. м.	ж.	13—14 лѣтъ. м.	ж.	15—16 лѣтъ. м.	ж.	17—19 лѣтъ. м.	ж.	20—39 лѣтъ. м.	ж.	40—59 лѣтъ. м.	ж.	60 л. и болѣе. м.	ж.	Неизв. лѣтъ. м.	ж.	Итого. м.	ж.	При нихъ членовъ семей. Моложе 15 лѣтъ. м.	ж.	15 лѣтъ и болѣе. м.	ж.	Неизв. лѣтъ. м.	ж.	Итого. м.	ж.	ВСЕГО. м.	ж.
1	2	3	4	5	6	7	8	9	10	11	12	13	14	15	16	17	18	19	20	21	22	23	24	25	26	27	28	29
52 гр. Торговля строительными матеріалами, топливомъ	—	**1**	**2**	**2**	**9**	**3**	**23**	**2**	**507**	**21**	**333**	**21**	**75**	**9**	—	—	**949**	**59**	**766**	**730**	**182**	**1.034**	—	**1**	**948**	**1.765**	**1.897**	**1.824**
Торговля лѣснымъ матеріаломъ	—	—	—	—	—	—	5	—	103	3	100	2	19	3	—	—	227	8	150	149	66	253	—	—	216	402	443	410
Торговля другими строительными матеріалами (камень, цементъ, и проч.)	—	—	—	—	1	—	1	—	17	2	12	2	9	2	—	—	40	6	27	34	16	46	—	—	43	80	83	86
Торговля топливомъ (дрова, уголь, торфъ, кизякъ)	—	—	2	2	7	3	14	1	373	15	218	13	46	4	—	—	660	38	572	488	76	717	—	1	648	1.206	1.308	1.244
Торговля картономъ, обоями, толемъ и бумагой, кромѣ писчей	—	1	—	—	1	—	2	1	11	1	3	—	1	—	—	—	18	3	15	18	3	12	—	—	18	30	36	33
Торговля разн. предмет. устройства жилищъ (нагрѣват. приборы, водопроводныя принадлежности и т. п.)	—	—	—	—	—	—	1	—	3	—	—	4	—	—	—	—	4	4	2	41	21	6	—	—	23	47	27	51
53 гр. Торговля предметами домашняго обихода	—	—	**2**	—	**15**	—	**26**	**6**	**194**	**21**	**109**	**20**	**22**	**6**	—	—	**368**	**53**	**308**	**248**	**69**	**331**	—	—	**377**	**579**	**745**	**632**
Торговля предметами домашняго устройства и хозяйства, скобян. и т. п. тов.	—	—	—	—	3	—	5	—	55	7	26	5	6	1	—	—	95	13	94	74	11	97	—	—	105	171	200	184
Торговля стеклянными и глиняными издѣліями (фарфоръ, фаянсъ и проч.)	—	—	2	—	8	—	16	3	85	13	39	11	7	5	—	—	157	32	115	119	33	145	—	—	148	264	305	296
Торговля мебелью	—	—	—	—	4	—	5	3	54	1	44	4	9	—	—	—	116	8	99	55	25	89	—	—	124	144	240	152
54 гр. Торговля металлическими товарами, машинами и оружіемъ	**1**	—	**5**	—	**17**	**1**	**17**	**2**	**260**	**11**	**123**	**5**	**31**	**9**	—	—	**454**	**28**	**384**	**354**	**103**	**500**	—	—	**487**	**854**	**941**	**882**
Торговля желѣзомъ, сталью, чугуномъ и др. металлами	1	—	5	—	17	1	17	1	212	8	108	5	29	6	—	—	389	21	360	334	94	443	—	—	454	777	843	798
Торговля сельско-хозяйствен. машинами	—	—	—	—	—	—	—	—	22	—	8	—	1	3	—	—	31	3	4	4	4	14	—	—	8	18	39	21
Торговля машинами всякаго рода (кромѣ сельскохозяйств.) и велосипедами	—	—	—	—	—	—	—	1	23	1	7	—	1	—	—	—	31	2	19	14	3	40	—	—	22	54	53	56
Торговля оружіемъ и припадлеж. охоты	—	—	—	—	—	—	—	—	3	2	—	—	—	—	—	—	3	2	1	2	2	3	—	—	3	5	6	7
55 гр. Торговля тканями и предметами одежды	**15**	**7**	**59**	**13**	**117**	**16**	**185**	**45**	**1.349**	**179**	**545**	**112**	**76**	**26**	**3**	**1**	**2.349**	**399**	**2.046**	**1.755**	**421**	**2.214**	**1**	**3**	**2.468**	**3.972**	**4.817**	**4.371**
Торговля сукнами и прочими тканями, мануфакт., суровск., и т. п. тов.	6	—	30	5	62	8	106	11	627	62	222	36	32	10	1	—	1.086	132	768	710	197	970	—	3	965	1.683	2.051	1.815
Торговля предмет. одежды (бѣлье, готов. платье, обувь, офиц. вещи и пр.)	5	2	13	3	21	3	31	17	323	68	167	44	21	9	2	1	583	147	611	499	104	609	—	—	715	1.108	1.298	1.255
Торговля разными галантер. товарами	4	5	16	5	34	5	48	17	399	49	156	32	23	7	—	—	680	120	667	546	120	635	1	—	788	1.181	1.468	1.301
56 гр. Торговля кожами, мѣхами и проч.	**1**	—	**9**	—	**18**	**2**	**37**	**3**	**335**	**19**	**168**	**17**	**34**	**5**	—	—	**602**	**46**	**537**	**523**	**146**	**602**	**2**	—	**685**	**1.125**	**1.287**	**1.171**
Торговля кожами, издѣліями изъ нихъ и шорнымъ товаромъ	1	—	9	—	10	1	28	—	254	13	108	10	20	1	—	—	430	25	435	432	118	453	2	—	555	885	985	910
Торговля мѣхами	—	—	—	—	3	1	5	1	33	1	28	3	9	1	—	—	78	7	46	32	10	75	—	—	56	107	134	114
Торг. пухомъ, перомъ, щетиной, шерстью и издѣліями изъ нихъ	—	—	—	—	5	—	4	2	48	5	32	4	5	3	—	—	94	14	56	59	18	74	—	—	74	133	168	147
57 гр. Торговля предметами роскоши, наукъ, искусствъ, культа и т. д.	**1**	—	**8**	—	**19**	**8**	**48**	**13**	**335**	**51**	**176**	**32**	**31**	**6**	**1**	—	**619**	**110**	**400**	**425**	**120**	**672**	**2**	**3**	**522**	**1.100**	**1.141**	**1.210**
Содерженіе библіотекъ и читаленъ, служащіе и прислуга при нихъ	—	—	—	—	2	—	4	3	24	7	16	3	3	1	—	—	49	14	13	18	4	41	—	—	17	59	66	73
Торговля книгами и нотами; предметами искусствъ	1	—	2	—	5	1	22	2	99	10	61	7	15	1	—	—	205	21	102	100	40	163	2	2	144	265	349	286
Торговля письменными, канцелярскими, рисовальн., чертежн. принадлежн., писчей бумагой и игрушками	—	—	5	—	7	6	16	5	109	18	42	13	4	3	—	—	183	45	165	178	43	194	—	—	208	372	391	417
Торговля приборами математическими, физическими и хирургическими	—	—	—	—	1	1	—	—	12	2	5	4	5	—	—	—	23	7	13	15	3	30	—	—	16	45	39	52
Торговля музыкальными инструментами, отдача ихъ на прокатъ	—	—	—	—	1	—	—	—	19	1	7	—	—	—	—	—	27	1	14	8	3	132	—	—	17	140	44	141
Торговля предметами церковными	—	—	1	—	—	—	1	2	15	4	9	4	1	1	1	—	28	11	14	26	7	26	—	1	21	53	49	64
Торговля ювелирными, золотыми и серебряными издѣліями	—	—	—	—	3	—	5	1	57	9	36	1	3	—	—	—	104	11	79	80	20	86	—	—	99	166	203	177

ПРИГОРОДНЫЯ МѢСТНОСТИ.

Занятія. / Возрастныя группы.	Лица, имѣющія самостоятельныя занятія. 12 лѣтъ и моложе. м.	ж.	13—14 лѣтъ. м.	ж.	15—16 лѣтъ. м.	ж.	17—19 лѣтъ. м.	ж.	20—39 лѣтъ. м.	ж.	40—59 лѣтъ. м.	ж.	60 л. и болѣе. м.	ж.	Неизв. лѣтъ. м.	ж.	Итого. м.	ж.	При нихъ членовъ семей. Моложе 15 л. м.	ж.	15 лѣтъ и болѣе. м.	ж.	Неизв. лѣтъ. м.	ж.	Итого. м.	ж.	ВСЕГО. м.	ж.
1	30	31	32	33	34	35	36	37	38	39	40	41	42	43	44	45	46	47	48	49	50	51	52	53	54	55	56	57
52 гр. Торговля строительными матеріалами, топливомъ	—	—	—	—	**1**	—	—	—	**36**	—	**1**	—	**1**	—	—	—	**39**	—	**48**	**42**	**3**	**61**	—	—	**51**	**103**	**90**	**103**
Торговля лѣснымъ матеріаломъ	—	—	—	—	—	—	—	—	2	—	—	—	—	—	—	—	2	—	1	1	—	1	—	—	1	2	3	2
Торговля другими строительными матеріалами (камень, цементъ, и проч.)	—	—	—	—	—	—	—	—	1	—	1	—	1	—	—	—	3	—	3	1	—	1	—	—	3	2	6	2
Торговля топливомъ (дрова, уголь, торфъ, кизякъ)	—	—	—	—	1	—	—	—	33	—	—	—	—	—	—	—	34	—	44	40	3	59	—	—	47	99	81	99
Торговля картономъ, обоями, толемъ и бумагой, кромѣ писчей	—	—	—	—	—	—	—	—	—	—	—	—	—	—	—	—	—	—	—	—	—	—	—	—	—	—	—	—
Торговля разн. предмет. устройства жилищъ (нагрѣват. приборы, водопроводныя принадлежности и т. п.)	—	—	—	—	—	—	—	—	—	—	—	—	—	—	—	—	—	—	—	—	—	—	—	—	—	—	—	—
53 гр. Торговля предметами домашняго обихода	—	—	—	—	—	—	—	—	**3**	—	**3**	**1**	—	—	—	—	**6**	**1**	**7**	**9**	—	**9**	—	—	**7**	**18**	**13**	**19**
Торговля предметами домашняго устройства и хозяйства, скобян. и т. п. тов.	—	—	—	—	—	—	—	—	—	—	—	—	—	—	—	—	—	—	—	—	—	—	—	—	—	—	—	—
Торговля стеклянными и глиняными издѣліями (фарфоръ, фаянсъ и проч.)	—	—	—	—	—	—	—	—	2	—	2	—	—	—	—	—	4	—	6	8	—	6	—	—	6	14	10	14
Торговля мебелью	—	—	—	—	—	—	—	—	1	—	1	1	—	—	—	—	2	1	1	1	—	3	—	—	1	4	3	5
54 гр. Торговля металлическими товарами, машинами и оружіемъ	—	—	—	—	—	—	**2**	—	—	—	**22**	—	**6**	—	—	—	**30**	—	**2**	**3**	—	**6**	—	—	**2**	**9**	**32**	**9**
Торговля желѣзомъ, сталью, чугуномъ и др. металлами	—	—	—	—	—	—	1	—	—	—	3	—	2	—	—	—	6	—	2	3	—	6	—	—	2	9	8	9
Торговля сельско-хозяйствен. машинами	—	—	—	—	—	—	—	—	—	—	—	—	—	—	—	—	—	—	—	—	—	—	—	—	—	—	—	—
Торговля машинами всякаго рода (кромѣ сельскохозяйств.) и велосипедами	—	—	—	—	—	—	—	—	—	—	—	—	—	—	—	—	—	—	—	—	—	—	—	—	—	—	—	—
Торговля оружіемъ и припадлеж. охоты	—	—	—	—	—	—	1	—	—	—	19	—	4	—	—	—	24	—	—	—	—	—	—	—	—	—	24	—
55 гр. Торговля тканями и предметами одежды	—	—	—	—	—	—	—	—	**5**	**2**	**5**	—	—	—	—	—	**10**	**2**	**11**	**7**	—	**8**	—	—	**11**	**15**	**21**	**17**
Торговля сукнами и прочими тканями, мануфакт., суровск., и т. п. тов.	—	—	—	—	—	—	—	—	4	1	4	—	—	—	—	—	8	1	9	7	—	7	—	—	9	14	17	15
Торговля предмет. одежды (бѣлье, готов. платье, обувь, офиц. вещи и пр.)	—	—	—	—	—	—	—	—	1	—	1	—	—	—	—	—	2	—	2	—	—	1	—	—	2	1	4	1
Торговля разными галантер. товарами	—	—	—	—	—	—	—	—	—	1	—	—	—	—	—	—	—	1	—	—	—	—	—	—	—	—	—	1
56 гр. Торговля кожами, мѣхами и проч.	—	—	—	—	—	—	—	—	**2**	—	—	—	—	—	—	—	**2**	—	**2**	**2**	—	**2**	—	—	**2**	**4**	**4**	**4**
Торговля кожами, издѣліями изъ нихъ и шорнымъ товаромъ	—	—	—	—	—	—	—	—	2	—	—	—	—	—	—	—	2	—	2	2	—	2	—	—	2	4	4	4
Торговля мѣхами	—	—	—	—	—	—	—	—	—	—	—	—	—	—	—	—	—	—	—	—	—	—	—	—	—	—	—	—
Торг. пухомъ, перомъ, щетиной, шерстью и издѣліями изъ нихъ	—	—	—	—	—	—	—	—	—	—	—	—	—	—	—	—	—	—	—	—	—	—	—	—	—	—	—	—
57 гр. Торговля предметами роскоши, наукъ, искусствъ, культа и т. д.	—	—	—	—	—	—	—	—	**3**	—	**2**	—	—	—	—	—	**5**	—	**6**	**7**	**1**	**4**	—	—	**7**	**11**	**12**	**11**
Содерженіе библіотекъ и читаленъ, служащіе и прислуга при нихъ	—	—	—	—	—	—	—	—	—	—	—	—	—	—	—	—	—	—	—	—	—	—	—	—	—	—	—	—
Торговля книгами и нотами; предметами искусствъ	—	—	—	—	—	—	—	—	—	—	—	—	—	—	—	—	—	—	—	—	—	—	—	—	—	—	—	—
Торговля письменными, канцелярскими, рисовальн., чертежн. принадлежн., писчей бумагой и игрушками	—	—	—	—	—	—	—	—	—	—	—	—	—	—	—	—	—	—	—	—	—	—	—	—	—	—	—	—
Торговля приборами математическими, физическими и хирургическими	—	—	—	—	—	—	—	—	—	—	—	—	—	—	—	—	—	—	—	—	—	—	—	—	—	—	—	—
Торговля музыкальными инструментами, отдача ихъ на прокатъ	—	—	—	—	—	—	—	—	—	—	—	—	—	—	—	—	—	—	—	—	—	—	—	—	—	—	—	—
Торговля предметами церковными	—	—	—	—	—	—	—	—	3	—	1	—	—	—	—	—	4	—	4	5	—	3	—	—	4	8	8	8
Торговля ювелирными, золотыми и серебряными издѣліями	—	—	—	—	—	—	—	—	—	—	1	—	—	—	—	—	1	—	2	2	1	1	—	—	3	3	4	3

XX. (*Продолженіе*). Распредѣленіе населенія по занятіямъ и возрастнымъ группамъ.

ГОРОДСКІЕ УЧАСТКИ.

Занятія	Лица имѣющія самостоятельныя занятія																		При нихъ членовъ семей									
Возрастныя группы.	12 л. и моложе.		13—14 лѣтъ.		15—16 лѣтъ.		17—19 лѣтъ.		20—39 лѣтъ.		40—59 лѣтъ.		60 л. и болѣе.		Неизвѣст. лѣтъ.		Итого.		Моложе 15 лѣтъ.		15 лѣтъ и болѣе.		Неизв. лѣтъ.		Итого.		ВСЕГО.	
	м.	ж.	м.	ж.	м.	ж.	м.	ж.	м.	ж.	м.	ж.	м.	ж.	м.	ж.	м.	ж.	м.	ж.	м.	ж.	м.	ж.	м.	м.	ж.	ж.
1	2	3	4	5	6	7	8	9	10	11	12	13	14	15	16	17	18	19	20	21	22	23	24	25	26	27	28	29
58 гр. Торговля остальными предмет.	**3**	—	**6**	**1**	**15**	**2**	**23**	**5**	**270**	**36**	**109**	**26**	**25**	**9**	—	—	**451**	**79**	**318**	**372**	**57**	438	—	**1**	**375**	**811**	**826**	**890**
Торговля химическими продуктами (москательными, аптекарскими, косметическими и пр.)	2	—	4	1	10	1	16	5	157	21	53	8	6	6	—	—	248	42	163	177	26	204	—	1	189	382	437	424
Торговля освѣтительнымъ матеріаломъ (свѣчи, керосинъ и т. п.)	—	—	1	—	4	—	4	—	77	12	38	14	10	2	—	—	134	28	120	156	17	157	—	—	137	313	271	341
Торговля водою для питья и орошенія, водопойныя колоды, будки, торговля льдомъ	—	—	—	—	1	—	1	—	17	1	11	1	9	—	—	—	39	2	17	17	8	35	—	—	25	52	64	54
Торговля экипажами, повозками и пр.	—	—	—	—	—	—	—	—	1	—	1	1	—	—	—	—	2	1	4	1	—	4	—	—	4	5	6	6
Торговля резиновыми издѣліями	—	—	—	—	—	1	1	—	7	1	6	1	—	—	—	—	14	3	8	18	3	30	—	—	11	48	25	51
Торговля разнаго рода животн. и птицами.	1	—	1	—	—	—	1	—	11	1	—	1	—	1	—	—	14	3	6	3	3	8	—	—	9	11	23	14
59 гр. Торговля разносная и развозная	**8**	**11**	**7**	**3**	**27**	**6**	**74**	**9**	**1.461**	**378**	**1099**	**763**	**394**	**305**	**2**	**3**	**3.072**	**1.478**	**2.293**	**2.594**	**670**	3.310	1	**5**	**2.964**	**5.909**	**6.036**	**7.387**
Торговля разносная и развозная	8	11	7	3	27	6	74	9	1.461	378	1099	763	394	305	2	3	3.072	1.478	2.293	2.594	670	3.310	1	5	2.964	5.909	6.036	7.387
60 гр. Трактиры, гостинницы, меблированныя комнаты, клубы	**4**	**8**	**10**	**7**	**31**	**22**	**167**	**97**	**1.203**	**439**	**586**	**208**	**120**	**43**	**3**	**2**	**2.124**	**826**	**1.248**	**1.277**	**270**	1.889	1	**2**	**1.519**	**3.168**	**3.643**	**3.994**
Содержаніе гостинницъ, меблированныхъ комнатъ, ночлежныхъ домовъ, постоялыхъ дворовъ	—	—	1	1	4	3	23	10	186	67	96	29	29	4	—	1	339	115	134	153	34	242	1	2	169	397	508	512
Содержаніе ресторановъ, трактировъ, буфетовъ, кухмистерскихъ и чайныхъ.	4	8	9	6	24	19	124	84	903	345	428	138	71	25	3	—	1.566	625	986	1.009	207	1.464	—	—	1.193	2.473	2.759	3.098
Содержаніе и управленіе клубовъ и частныхъ театровъ	—	—	—	—	—	—	2	3	27	10	17	2	9	2	—	—	55	17	19	24	5	43	—	—	24	67	79	84
Содержаніе увеселительныхъ заведеній, музык. хоровъ, частн. оркестровъ.	—	—	—	—	—	—	1	—	22	2	15	1	4	—	—	—	42	3	23	35	10	43	—	—	33	78	75	81
Занятіе разнаго рода спортомъ, какъ промысломъ, и содержаніе заведеній для спорта	—	—	—	—	2	—	17	—	64	3	28	2	7	1	—	—	118	6	64	46	6	71	—	—	70	117	188	123
Содержаніе нахлѣбник. и квартирант.	—	—	—	—	1	—	—	—	1	12	2	36	—	11	—	1	4	60	22	10	8	26	—	—	30	36	34	96
61 гр. Торговля питейная	**1**	—	**18**	—	**39**	—	**83**	—	**562**	**77**	**246**	**36**	**41**	**7**	**1**	**1**	**991**	**121**	**693**	**742**	**162**	939	—	**1**	**855**	**1.682**	**1.846**	**1.803**
Оптовая винная торговля, винныя лавки, ренсковые погреба и т. д.	—	—	11	—	18	—	43	—	264	18	101	7	19	5	—	1	456	31	232	262	56	370	—	—	288	632	744	663
Шинки, корчмы, портерныя и др. завед. распив. торговли	1	—	7	—	21	—	40	—	298	59	145	29	22	2	1	—	535	90	461	480	106	569	—	1	567	1.050	1.102	1.140
62 гр. Заведенія, касающіяся чистоты и гигіены тѣла	**5**	**10**	**10**	**14**	**18**	**64**	**63**	**177**	**348**	**1.395**	**167**	**864**	**44**	**183**	**3**	**1**	**658**	**2.708**	**749**	**818**	**115**	695	1	**1**	**865**	**1.514**	**1.523**	**4.222**
Бани и купальни	1	—	—	1	—	2	4	8	30	8	46	21	13	2	1	—	95	42	58	76	20	100	—	—	78	176	173	218
Цирульники и парикмахеры	3	3	7	9	15	29	47	32	215	80	72	26	17	6	2	—	378	185	165	165	24	266	1	1	190	432	568	617
Прачешныя и гладильни	1	7	3	4	3	33	12	137	103	1.307	49	817	14	175	—	1	185	2.481	526	577	71	329	—	—	597	906	782	3.387
63 гр. Лица неопредѣлен. занятій	**9**	**8**	**7**	**1**	**16**	**6**	**29**	**12**	**495**	**50**	**385**	**56**	**179**	**193**	—	—	**1.120**	**326**	**549**	**524**	**165**	824	—	—	**714**	**1.348**	**1.834**	**1.674**
Переписчики, чертежники, переводчики, составители прошеній и т. п. лица свободн. профессій	1	1	1	—	7	—	24	4	388	18	308	14	96	4	—	—	825	41	439	428	142	683	—	—	581	1.111	1.406	1.152
Питомническій пром.: принятіе питомцевъ воспитательнаго дома на вскармлив. и воспит., а также и отъ частныхъ лицъ	—	—	—	—	—	—	—	—	—	—	—	—	—	2	—	—	—	2	—	—	—	—	—	—	—	—	—	2
Бродячіе музыканты, пѣвцы, акробаты и т. п.	2	6	4	1	8	5	5	5	85	20	42	1	22	2	—	—	168	40	71	64	16	108	—	—	87	172	255	212
Нищіе, бродяги, странники, богомолки, гадалки и т. п.	6	1	2	—	1	1	—	3	22	12	35	41	61	185	—	—	127	243	39	32	7	33	—	—	46	65	173	308
64 гр. Проституція	—	—	—	**1**	—	**8**	—	**124**	**1**	**288**	**1**	**14**	**1**	**3**	—	—	**3**	**438**	**5**	**44**	**1**	5	—	—	**6**	**49**	**9**	**487**
Содержаніе домовъ терпимости	—	—	—	—	—	—	—	—	1	5	1	8	1	1	—	—	3	14	2	3	1	3	—	—	3	6	6	20
Проститутки	—	—	—	1	—	8	—	124	—	283	—	6	—	2	—	—	—	424	3	41	—	2	—	—	3	43	3	467
65 гр. Неизвѣстныя занятія	**57**	**47**	**20**	**25**	**32**	**50**	**79**	**91**	**389**	**337**	**234**	**181**	**95**	**123**	**6**	**3**	**912**	**857**	**321**	**354**	**104**	485	—	**3**	**425**	**842**	**1.337**	**1.699**
Лица, неуказавшія вовсе своихъ занятій или средствъ существованія	57	47	20	25	32	50	79	91	389	337	234	181	95	123	6	3	912	857	321	354	104	485	—	3	425	842	1.337	1.699
ИТОГО	**2.197**	**2.142**	**2.827**	**2.823**	**5.999**	**5.980**	**12.316**	**11.695**	**118.202**	**41.468**	**44.358**	**18.694**	**12.888**	**9.437**	**198**	**141**	**198.985**	**92.380**	**88.939**	**90.828**	**19.949**	**132.860**	**61**	**187**	**108.949**	**223.875**	**307.934**	**316.255**

ПРИГОРОДНЫЯ МѢСТНОСТИ.

Занятія	Лица имѣющія самостоятельныя занятія																		При нихъ членовъ семей									
Возрастныя группы.	12 лѣтъ и моложе.		13—14 лѣтъ.		15—16 лѣтъ.		17—19 лѣтъ.		20—39 лѣтъ.		40—59 лѣтъ.		60 л. и болѣе.		Неизв. лѣтъ.		Итого.		Моложе 15 л.		15 лѣтъ и болѣе.		Неизв. лѣтъ.		Итого.		ВСЕГО.	
	м.	ж.	м.	ж.	м.	ж.	м.	ж.	м.	ж.	м.	ж.	м.	ж.	м.	ж.	м.	ж.	м.	ж.	м.	ж.	м.	ж.	м.	ж.	м.	ж.
1	30	31	32	33	34	35	36	37	38	39	40	41	42	43	44	45	46	47	48	49	50	51	52	53	54	55	56	57
58 гр. Торговля остальными предмет.	—	—	—	—	—	—	—	—	**6**	**2**	**5**	—	**2**	—	—	—	**13**	**2**	**8**	**8**	**1**	**17**	—	—	**9**	**25**	**22**	**27**
Торговля химическими продуктами (москательными, аптекарскими, косметическими и пр.)	—	—	—	—	—	—	—	—	—	—	2	—	1	—	—	—	3	—	1	3	—	2	—	—	1	5	4	5
Торговля освѣтительнымъ матеріаломъ (свѣчи, керосинъ и т. п.)	—	—	—	—	—	—	—	—	5	—	2	—	—	—	—	—	7	—	6	4	1	7	—	—	7	11	14	11
Торговля водою для питья и орошенія, водопойныя колоды, будки, торговля льдомъ	—	—	—	—	—	—	—	—	1	2	1	—	1	—	—	—	3	2	1	—	—	5	—	—	1	5	4	7
Торговля экипажами, повозками и пр.	—	—	—	—	—	—	—	—	—	—	—	—	—	—	—	—	—	—	—	—	—	—	—	—	—	—	—	—
Торговля резиновыми издѣліями	—	—	—	—	—	—	—	—	—	—	—	—	—	—	—	—	—	—	—	—	—	3	—	—	—	3	—	3
Торговля разнаго рода животн. и птицами.	—	—	—	—	—	—	—	—	—	—	—	—	—	—	—	—	—	—	—	1	—	—	—	—	—	1	—	1
59 гр. Торговля разносная и развозная	—	—	—	—	—	—	—	—	**10**	**4**	**12**	**20**	**4**	**3**	—	—	**26**	**27**	**28**	**41**	**5**	**40**	—	—	**33**	**81**	**59**	**108**
Торговля разносная и развозная	—	—	—	—	—	—	—	—	10	4	12	20	4	3	—	—	26	27	28	41	5	40	—	—	33	81	59	108
60 гр. Трактиры, гостинницы, меблированныя комнаты, клубы	—	—	—	—	**2**	—	**1**	—	**16**	—	**13**	**2**	—	**2**	—	—	**32**	**4**	**28**	**31**	**6**	**32**	—	—	**34**	**63**	**66**	**67**
Содержаніе гостинницъ, меблированныхъ комнатъ, ночлежныхъ домовъ, постоялыхъ дворовъ	—	—	—	—	—	—	—	—	1	—	1	—	—	1	—	—	2	1	1	1	—	1	—	—	1	2	3	3
Содержаніе ресторановъ, трактировъ, буфетовъ, кухмистерскихъ и чайныхъ.	—	—	—	—	2	—	1	—	10	—	10	2	—	—	—	—	23	2	20	22	6	26	—	—	26	48	49	50
Содержаніе и управленіе клубовъ и частныхъ театровъ	—	—	—	—	—	—	—	—	—	—	—	—	—	—	—	—	—	—	—	—	—	—	—	—	—	—	—	—
Содержаніе увеселительныхъ заведеній, музык. хоровъ, частн. оркестровъ.	—	—	—	—	—	—	—	—	—	—	—	—	—	1	—	—	—	1	—	—	—	—	—	—	—	—	—	1
Занятіе разнаго рода спортомъ, какъ промысломъ, и содержаніе заведеній для спорта	—	—	—	—	—	—	—	—	1	—	1	—	—	—	—	—	2	—	1	2	—	1	—	—	1	3	3	3
Содержаніе нахлѣбник. и квартирант.	—	—	—	—	—	—	—	—	4	—	1	—	—	—	—	—	5	—	6	6	—	4	—	—	6	10	11	10
61 гр. Торговля питейная	—	—	—	—	—	**1**	—	—	**14**	**6**	**16**	**1**	**4**	—	—	—	**34**	**8**	**31**	**31**	**8**	**45**	—	—	**39**	**76**	**73**	**84**
Оптовая винная торговля, винныя лавки, ренсковые погреба и т. д.	—	—	—	—	—	—	—	—	—	2	—	—	—	—	—	—	—	2	—	—	—	—	—	—	—	—	—	2
Шинки, корчмы, портерныя и др. завед. распив. торговли	—	—	—	—	—	1	—	—	14	4	16	1	4	—	—	—	34	6	31	31	8	45	—	—	39	76	73	82
62 гр. Заведенія, касающіяся чистоты и гигіены тѣла	—	—	—	**3**	—	**3**	—	**5**	**3**	**55**	**4**	**53**	**1**	**14**	—	—	**8**	**133**	**40**	**45**	**11**	**17**	—	—	**51**	**62**	**59**	**195**
Бани и купальни	—	—	—	—	—	—	—	—	—	—	—	—	—	—	—	—	—	—	—	—	—	—	—	—	—	—	—	—
Цирульники и парикмахеры	—	—	—	2	—	—	—	1	3	—	1	—	—	—	—	—	4	3	—	—	1	3	—	—	1	3	5	6
Прачешныя и гладильни	—	—	—	1	—	3	—	4	—	55	3	53	1	14	—	—	4	130	40	45	10	14	—	—	50	59	54	189
63 гр. Лица неопредѣлен. занятій	—	—	—	—	—	—	**2**	—	**10**	**1**	**8**	**11**	**25**	**24**	—	—	**45**	**36**	**16**	**11**	**3**	**31**	—	—	**19**	**42**	**64**	**78**
Переписчики, чертежники, переводчики, составители прошеній и т. п. лица свободн. профессій	—	—	—	—	—	—	—	—	4	—	3	—	—	—	—	—	7	—	6	4	2	10	—	—	8	14	15	14
Питомническій пром.: принятіе питомцевъ воспитательнаго дома на вскармлив. и воспит., а также и отъ частныхъ лицъ	—	—	—	—	—	—	—	—	—	—	—	—	—	—	—	—	—	—	—	—	—	—	—	—	—	—	—	—
Бродячіе музыканты, пѣвцы, акробаты и т. п.	—	—	—	—	—	—	2	—	6	—	—	—	—	—	—	—	8	—	5	5	—	5	—	—	5	10	13	10
Нищіе, бродяги, странники, богомолки, гадалки и т. п.	—	—	—	—	—	—	—	—	—	1	5	11	25	24	—	—	30	36	5	2	1	16	—	—	6	18	36	54
64 гр. Проституція	—	—	—	—	—	**1**	—	**8**	—	**40**	—	**4**	—	**1**	—	—	—	**54**	**4**	**3**	—	—	—	—	**4**	**3**	**4**	**57**
Содержаніе домовъ терпимости	—	—	—	—	—	—	—	—	—	2	—	3	—	1	—	—	—	6	1	3	—	—	—	—	1	3	1	9
Проститутки	—	—	—	—	—	1	—	8	—	38	—	1	—	—	—	—	—	48	3	—	—	—	—	—	3	—	3	48
65 гр. Неизвѣстныя занятія	—	**1**	**1**	—	**1**	—	—	**1**	**7**	**8**	**5**	**4**	**5**	**11**	—	—	**19**	**25**	**8**	**7**	**2**	**9**	—	—	**10**	**16**	**29**	**41**
Лица, неуказавшія вовсе своихъ занятій или средствъ существованія	—	1	1	—	1	—	—	1	7	8	5	4	5	11	—	—	19	25	8	7	2	9	—	—	10	16	29	41
ИТОГО	**81**	**74**	**110**	**106**	**272**	**211**	**657**	**403**	**16.899**	**1.099**	**3.800**	**845**	**1.007**	**428**	**1**	—	**22.827**	**3.166**	**9.746**	**9.566**	**1.626**	**12.565**	**4**	**3**	**11.376**	**22.134**	**34.203**	**25.300**

XXI. Распредѣленіе населенія по группамъ занятій.

Группы занятій.	Варшава.				Городскіе участки.				Пригородныя мѣстности.			
	Лица, имѣющія самостоятельныя занятія.		Члены семействъ.		Лица, имѣющія самостоятельныя занятія.		Члены семействъ.		Лица, имѣющія самостоятельныя занятія.		Члены семействъ.	
	м.	ж.	м.	ж.	м.	ж.	м.	ж.	м.	ж.	м.	ж.
1	2	3	4	5	6	7	8	9	10	11	12	13
1. Администрація, судъ и полиція . . .	5.646	64	2.471	5.911	5.586	62	2.421	5.818	60	2	50	93
2. Общественная и сословная служба . .	799	10	516	1.133	709	10	449	994	90	—	67	139
3. Частная юридическая дѣятельность .	589	8	346	832	589	8	346	828	—	—	—	4
4. Вооруженныя силы	37.315	—	895	2.091	27.878	—	771	1.762	9.437	—	124	329
5. Богослуженіе православнаго исповѣд. .	119	20	84	123	109	18	77	111	10	2	7	12
6. „ другихъ христ. исповѣд.	255	68	60	138	245	68	58	134	10	—	2	4
7. „ нехристіанск. исповѣд. .	82	—	97	173	77	—	88	158	5	—	9	15
8. Лица при церквахъ, кладбищ. и т. п., прислуга и сторожа при нихъ . . .	527	21	562	1.116	505	21	546	1.068	22	—	16	48
9. Учебная и воспитательн. дѣятельность	2.375	2.166	1.531	2.888	2.333	2.149	1.494	2.796	42	17	37	92
10. Наука, литература и искусства . . .	1.659	433	801	1.937	1.640	432	793	1.915	19	1	8	22
11. Врачебная и санитарная дѣятельность	2.554	1.162	1.163	2.439	2.493	1.141	1.115	2.359	61	21	48	80
12. Служба при благотворит. учрежденіяхъ	160	293	67	165	160	289	66	160	—	4	1	5
13. Дѣят. и служба части. Присл., поденщ.	31.172	46.732	19.096	40.563	27.538	45.228	16.082	34.400	3.634	1.504	3.014	6.163
14. Доходы съ кап. и недвиж. имущ., средства родителей и родственниковъ .	7.720	10.445	6.473	13.942	7.213	10.228	5.792	12.811	507	217	681	1.131
15. Сред. отъ казны, общ. учр. и частн. лицъ	3.200	4.311	101	194	2.893	4.269	90	171	307	42	11	23
16. Лишен. свободы и отбыв. наказаніе . .	1.412	291	3	1	1.374	286	3	1	38	5	—	—
17. Земледѣліе	1.090	187	607	1.159	705	60	279	618	385	127	328	541
18. Пчеловодство и шелководство	8	—	3	12	7	—	3	9	1	—	—	3
19. Животноводство	63	16	48	97	54	16	44	86	9	—	4	11
20. Лѣсоводство и лѣсные промыслы . . .	67	7	46	95	61	7	42	89	6	—	4	6
21. Рыболовство и охота	28	—	12	24	26	—	12	24	2	—	—	—
22. Добыча рудъ и соли	58	2	25	35	55	1	22	31	3	1	3	4
23. Выплавка металловъ	187	2	156	336	6	—	5	4	181	2	151	332
24. Обработка волокнистыхъ веществъ . .	1.921	1.425	1.428	2.830	1.715	1.289	1.296	2.596	206	136	132	234
25. Обработка животныхъ продуктовъ . .	3.845	213	2.390	4.501	3.376	165	1.994	3.758	469	48	396	743
26. Обработка дерева	9.729	459	5.044	10.627	9.259	408	4.703	10.017	470	51	341	610
27. Обработка металловъ	13.653	462	7.035	14.728	12.570	392	6.305	13.239	1.083	70	730	1.489
28. Обработка минер. веществъ (керамика)	1.102	105	844	1.738	500	75	297	673	602	30	547	1.065
29. Произв. химич. и связан. съ ними . .	1.054	216	707	1.475	816	141	508	1.069	238	75	199	406
30. Винокуреніе, пиво- и медовареніе . .	836	61	510	1.028	751	56	437	883	85	5	73	145
31. Прочіе напитки и бродильн. вещества.	217	33	188	362	210	33	179	351	7	—	9	11
32. Обраб. растит. и животн. питат. прод.	4.572	432	1.995	4.331	4.279	407	1.798	3.907	293	25	197	424
33. Табакъ и издѣлія изъ него	272	313	264	479	263	273	259	460	9	40	5	19
34. Полиграфическія производства	3.294	415	1.634	3.569	3.251	403	1.603	3.500	43	12	31	69
35. Инстр. физ., оптич., хирур., часы, игруш.	1.031	46	489	1.114	1.007	45	483	1.088	24	1	6	26
36. Юв. дѣло, живоп., пред. культа, роск. и т. д.	2.529	163	1.236	2.479	2.480	155	1.186	2.405	49	8	50	74
37. Изготовленіе одежды	23.004	12.358	14.240	28.400	21.954	12.141	13.385	26.811	1.050	217	855	1.589
38. Устр., рем., содер. жил. и стр. работы	8.787	98	5.169	11.694	7.490	91	4.211	9.634	1.297	7	958	2.060
39. Произв. экип. и постройка деревянныхъ судовъ	145	1	65	174	143	1	62	172	2	—	3	2
40. Не вош. въ предъид. группы или неопредѣленныя	2.870	551	1.724	3.704	2.767	542	1.650	3.557	103	9	74	147
41. Водныя сообщенія	100	1	239	133	99	1	239	132	1	—	—	1
42. Желѣзныя дороги	5.665	83	3.880	8.733	5.072	79	3.286	7.640	593	4	594	1.093
43. Извозный промыселъ	5.036	63	4.227	8.186	4.717	63	3.895	7.544	319	—	332	642
44. Остальн. сухопутн. сообщенія и средства передвиженія	1.140	5	920	1.867	1.014	5	794	1.643	126	—	126	224
45. Почта, телеграфъ и телефонъ	983	66	424	1.011	979	64	421	1.006	4	2	3	5
46. Кредитныя и общественныя коммерческія учрежденія	880	28	595	1.297	878	28	595	1.294	2	—	—	3
47. Торговое посредничество	1.943	75	1.892	3.702	1.909	66	1.841	3.606	34	9	51	96
48. Торговля вообще, безъ точнаго опред.	9.499	1.923	7.909	15.086	9.157	1.829	7.446	14.284	342	94	463	802
49. Торговля живымъ скотомъ	148	3	164	290	129	2	133	240	19	1	31	50
50. Торговля зерновыми продуктами . . .	387	70	503	1.040	383	70	498	1.031	4	—	5	9
51. Торговля остальными прод. сельскаго хозяйства	5.144	1.820	5.958	10.781	4.889	1.735	5.637	10.270	255	85	321	511
52. Торговля строит. матеріал., топливомъ	988	59	999	1.868	949	59	948	1.765	39	—	51	103
53. Торговля предм. домашняго обихода .	374	54	384	597	368	53	377	579	6	1	7	18
54. Торговля метал. товар., машин. и оруж.	484	28	489	863	454	28	487	854	30	—	2	9
55. Торговля тканями и предм. одежды .	2.359	401	2.479	3.987	2.349	399	2.468	3.972	10	2	11	15
56. Торговля кожами, мѣхами и т. п. . .	604	46	687	1.129	602	46	685	1.125	2	—	2	4
57. Торговля предметами роскоши, наукъ, искусствъ, культа и т. п.	624	110	529	1.111	619	110	522	1.100	5	—	7	11
58. Торговля остальными предметами . .	464	81	384	836	451	79	375	811	13	2	9	25
59. Торговля разносная и развозная . . .	3.098	1.505	2.997	5.990	3.072	1.478	2.964	5.909	26	27	33	81
60. Трактиры, гост., мебл. комнаты, клубы .	2.156	830	1.553	3.231	2.124	826	1.519	3.168	32	4	34	63
61. Торговля питейная	1.025	129	894	1.758	991	121	855	1.682	34	8	39	76
62. Чистота и гигіена тѣла	666	2.841	916	1.576	658	2.708	865	1.514	8	133	51	62
63. Лица неопредѣленныхъ занятій . . .	1.165	362	733	1.390	1.120	326	714	1.348	45	36	19	42
64. Проституція	3	492	10	52	3	438	6	49	—	54	4	3
65. Лица, не указавшія занятій	931	882	435	858	912	857	425	842	19	25	10	16
Итого	221.812	95.546	120.325	246.009	198.985	92.380	108.949	223.875	22.827	3.166	11.376	22.134

XXII. Распредѣленіе населенія по группамъ занятій и по народностямъ, на основаніи родного языка.

Группы занятій. / Народности. Положеніе въ занятіи.	Русскія.												Поляки.			
	Великоруссы.				Малороссы.				Бѣлоруссы.							
	Самостоятельные.		Члены семей.		Самостоятельные.		Члены семей.		Самостоятельные.		Члены семей.		Самостоятельные.		Члены семей.	
	м.	ж.	м.	ж.	м.	ж.	м.	ж.	м.	ж.	м.	ж.	м.	ж.	м.	ж.
1	2	3	4	5	6	7	8	9	10	11	12	13	14	15	16	17
Гор. ВАРШАВА (съ пригородными мѣстностями)	**32.702**	**3.234**	**4.698**	**9.363**	**8.483**	**60**	**68**	**131**	**939**	**16**	**19**	**50**	**123.710**	**70.414**	**71.829**	**155.616**
1. Администрація, судъ и полиція	1.908	11	753	1.611	492	2	25	42	120	—	3	4	2.960	47	1.628	4.031
2. Общественная и сословная служба	49	—	15	39	25	—	—	—	1	—	—	—	670	9	443	992
3. Частная юридическая дѣятельность	28	—	7	26	—	—	—	—	—	—	—	—	542	6	325	771
4. Вооруженныя силы	23.059	—	682	1.581	7.736	—	12	25	740	—	4	5	782	—	147	363
5. Богослуженіе православнаго исповѣд.	89	3	65	114	2	—	—	—	1	—	1	—	24	17	14	6
6. „ другихъ христ. исповѣд.	1	—	—	—	—	—	—	—	—	—	—	—	244	68	56	127
7. „ нехристіанск. исповѣд.	1	—	—	2	—	—	—	—	—	—	—	—	9	—	11	30
8. Лица при церквахъ, кладбищ. и т. п., прислуга и сторожа при нихъ	10	1	4	6	1	—	—	—	—	—	—	—	148	13	130	276
9. Учебная и воспитательн. дѣятельность.	559	285	336	572	23	—	—	2	4	—	—	1	929	1.318	527	1.107
10. Наука, литература и искусства	132	16	60	133	1	—	—	—	1	—	—	—	1.318	348	665	1.577
11. Врачебная и санитарная дѣятельность.	282	145	112	228	9	2	—	1	1	—	—	—	1.964	891	814	1.811
12. Служба при благотворит. учрежденіяхъ.	20	3	9	16	6	—	—	—	—	—	—	—	115	265	51	135
13. Дѣят. и служба частн. Присл., поденщ.	1.007	916	319	616	50	36	11	15	17	8	—	2	25.904	35.763	15.738	33.785
14. Доходы съ кап. и недвиж. имущ., средства родителей и родственниковъ	699	810	442	934	11	6	—	4	6	3	1	4	5.586	8.324	4.407	10.118
15. Сред. отъ казны, общ. учр. и частн. лицъ.	764	473	3	10	37	2	—	—	2	—	—	—	1.954	3.440	73	165
16. Лишен. свободы и отбыв. наказаніе	99	7	—	—	1	—	—	—	—	—	—	—	960	247	3	—
17. Земледѣліе	42	2	21	37	8	1	2	1	—	—	—	—	978	173	354	1.065
18. Пчеловодство и шелководство	3	—	—	1	—	—	—	—	—	—	—	—	4	—	3	11
19. Животноводство	1	1	—	2	—	—	—	—	—	—	—	—	37	14	22	30
20. Лѣсоводство и лѣсные промыслы	4	—	—	—	—	—	—	—	—	—	—	—	43	4	23	56
21. Рыболовство и охота	1	—	—	—	—	—	—	—	—	—	—	—	18	—	7	19
22. Добыча рудъ и копи	2	—	1	5	—	—	—	—	—	—	—	—	50	2	24	28
23. Выплавка металловъ	—	—	—	—	—	—	—	—	—	—	—	—	179	2	149	327
24. Обработка волокнистыхъ веществъ	55	32	28	62	—	—	—	—	—	—	—	—	673	966	476	970
25. Обработка животныхъ продуктовъ	52	4	29	59	—	—	—	—	—	—	—	—	2.426	135	1.486	2.940
26. Обработка дерева	96	2	30	68	2	—	—	1	2	—	1	1	7.342	405	3.752	7.954
27. Обработка металловъ	218	4	85	144	3	—	1	2	4	—	—	3	11.113	368	5.561	12.034
28. Обработка минер. веществъ (керамика).	14	1	7	12	—	—	—	—	—	—	—	—	929	91	682	1.420
29. Произв. химич. и связан. съ ними	19	3	10	16	—	—	—	—	1	—	1	1	800	187	522	1.090
30. Винокуреніе, пиво-и медоваренie	10	1	3	4	—	—	—	—	—	—	—	—	711	50	406	821
31. Прочіе напитки и бродильн. вещества.	11	—	3	8	—	—	—	—	—	—	—	—	80	9	71	137
32. Обраб. растит. и жив. питат. продукт.	40	2	25	28	—	—	—	—	—	—	—	—	3.198	308	1.038	2.569
33. Табакъ и издѣлія изъ него	6	5	8	7	—	—	—	—	—	—	—	—	56	142	63	118
34. Полиграфическія производства	88	2	28	49	2	—	—	—	—	—	—	2	2.141	251	850	2.045
35. Инстр. физ., оптич., хирург., часы, игруш.	49	—	21	37	—	—	—	—	—	—	—	—	539	35	253	611
36. Юв. дѣло, жив., предм. культа, роск. и т. д.	57	—	39	50	1	—	—	2	1	—	—	—	1.627	150	723	1.521
37. Изготовленіе одежды	234	244	158	261	4	—	2	5	2	3	—	—	14.469	8.655	7.763	16.325
38. Устр., рем. и содерж. жил .и стр. работъ.	188	3	67	150	3	—	1	—	2	—	—	—	7.418	75	4.237	9.794
39. Произв. экип. и постр. дерев. судовъ	1	—	—	1	—	—	—	—	—	—	—	—	131	1	60	118
40. Не вош. въ предъид. группы или неопр.	69	8	22	49	3	—	—	—	1	—	—	—	2.423	489	1.493	3.197
41. Водныя сообщенія	4	—	3	1	1	—	—	—	—	—	—	—	76	1	228	98
42. Желѣзныя дороги	926	25	395	807	32	—	11	19	13	1	7	18	4.554	55	3.348	7.648
43. Извозный промыселъ	39	—	26	42	1	—	—	1	—	—	—	—	3.752	50	2.849	5.741
44. Остальн. сухоп. сообщ. и сред. передв.	20	—	11	22	2	—	—	—	1	—	—	—	641	3	471	1.076
45. Почта, телеграфъ и телефонъ	324	11	95	196	11	—	—	4	16	—	—	5	575	51	311	742
46. Кредитн. и обществ. коммерч. учрежд.	41	1	29	53	—	—	—	—	—	—	—	—	728	26	475	1.078
47. Торговое посредничество	101	5	61	120	—	—	—	1	—	—	—	—	753	40	601	1.469
48. Торговля вообще, безъ точнаго опред.	566	22	279	534	4	1	2	—	1	—	1	3	3.334	927	2.241	4.764
49. Торговля живымъ скотомъ	1	—	—	—	—	—	—	—	—	—	—	—	40	2	23	37
50. Торговля зерновыми продуктами	12	1	14	17	—	—	—	—	—	—	—	—	104	34	98	371
51. Торг. остальн. прод. сельск. хозяйства.	125	6	73	115	2	—	1	4	—	—	—	—	2.112	891	1.673	3.498
52. Торговля строит. матеріал., топливомъ.	15	—	7	22	—	—	—	—	—	—	—	—	549	34	509	940
53. Торговля предмет. домашняго обихода.	23	—	10	15	—	—	—	—	—	—	—	—	107	28	101	148
54. Торговля метал. товар., машин. и оруж.	12	2	11	10	—	—	—	2	—	—	—	—	138	11	67	142
55. Торговля тканями, и предмет. одежды.	133	4	128	169	2	—	—	—	—	—	—	—	514	188	509	1.024
56. Торговля кожами, мѣхами, и т. п.	14	2	7	13	—	—	—	—	—	—	—	—	95	15	106	175
57. Торговля предметами роскоши, наукъ, искусствъ, культа и т. д.	29	4	25	35	—	—	—	—	—	—	—	—	292	63	185	526
58. Торговля остальными предметами	26	—	9	22	—	—	—	—	—	—	—	—	235	50	169	449
59. Торговля разносная и развозная	38	4	9	22	—	—	—	—	—	—	—	—	232	198	288	433
60. Трактиры, гост., мебл. комнаты, клубы.	60	14	34	64	2	—	—	—	—	—	—	1	1.501	643	843	1.919
61. Торговля питейная	25	1	13	26	1	—	—	—	—	—	—	—	410	66	238	551
62. Чистота и гигіена тѣла	23	44	19	28	—	—	—	—	—	—	—	—	530	2.547	764	1.282
63. Лица неопредѣленныхъ занятій	103	10	28	52	4	—	—	—	1	—	—	—	413	299	255	440
64. Проституція	—	27	—	—	—	—	—	—	—	—	—	—	2	333	2	45
65. Лица, не указавшія занятій	75	67	20	40	1	10	—	—	1	1	—	—	529	591	225	526

Группы занятій. / Народности. Положеніе въ занятіи.	Остальныя славянскія.												Литовско-латышскія.				Романскія.			
	Чехи.				Сербы.				Болгары.				Латыши.				Молдаване.			
	Самостоятельные.		Члены семей.		Самостоятельные.		Члены семей.		Самостоятельные.		Члены семей.		Самостоятельные.		Члены семей.		Самостоятельные.		Члены семей.	
	м.	ж.	м.	ж.	м.	ж.	м.	ж.	м.	ж.	м.	ж.	м.	ж.	м.	ж.	м.	ж.	м.	ж.
1	18	19	20	21	22	23	24	25	26	27	28	29	30	31	32	33	34	35	36	37
Гор. ВАРШАВА (съ пригородными мѣстностями)	**367**	**27**	**49**	**100**	**55**	**—**	**10**	**7**	**134**	**1**	**—**	**—**	**593**	**10**	**10**	**11**	**86**	**34**	**7**	**15**
1. Администрація, судъ и полиція	—	—	—	—	—	—	—	—	—	—	—	—	28	—	2	1	14	—	—	1
2. Общественная и сословная служба	—	—	—	—	—	—	—	—	—	—	—	—	—	—	—	—	—	—	—	—
3. Частная юридическая дѣятельность	2	—	—	1	—	—	—	—	—	—	—	—	—	—	—	—	—	—	—	—
4. Вооруженныя силы	11	—	—	—	3	—	—	—	132	—	—	—	516	—	4	4	18	—	—	—
5. Богослуженіе православнаго исповѣд.	—	—	—	—	—	—	—	—	—	—	—	—	—	—	—	—	—	—	—	—
6. „ другихъ христ. исповѣд.	—	—	—	—	—	—	—	—	—	—	—	—	—	—	—	—	2	—	—	—
7. „ нехристіанск. исповѣд.	—	—	—	—	—	—	—	—	—	—	—	—	—	—	—	—	—	—	—	—
8. Лица при церквахъ, кладбищ. и т. п., прислуга и сторожа при нихъ	—	—	—	—	—	—	—	—	—	—	—	—	—	—	—	—	1	—	—	—
9. Учебная и воспитательн. дѣятельность.	1	2	2	1	—	—	—	—	—	—	—	—	4	—	—	1	5	—	1	1
10. Наука, литература и искусства	14	3	2	9	—	—	—	—	—	—	—	—	2	—	—	—	—	—	—	—
11. Врачебная и санитарная дѣятельность.	—	—	—	—	1	—	—	—	—	—	—	—	—	—	—	1	3	1	—	—
12. Служба при благотворит. учрежденіяхъ.	2	—	1	—	—	—	—	—	—	—	—	—	—	1	—	—	1	3	—	1
13. Дѣят. и служба частн. Присл., поденщ.	12	10	4	11	2	—	—	—	—	—	—	—	8	9	—	—	10	20	2	2
14. Доходы съ кап. и недвиж. имущ., средства родителей и родственниковъ	2	4	—	1	1	—	1	—	—	1	—	—	1	—	—	—	4	2	1	—
15. Сред. отъ казны, общ. учр. и частн. лицъ.	4	4	—	—	—	—	—	—	—	—	—	—	7	—	—	—	3	3	—	—
16. Лишен. свободы и отбыв. наказаніе	1	—	—	—	—	—	—	—	—	—	—	—	1	—	—	—	1	—	—	—
17. Земледѣліе	3	—	—	1	—	—	—	—	—	—	—	—	2	—	1	—	2	—	—	—
18. Пчеловодство и шелководство	—	—	—	—	—	—	—	—	—	—	—	—	—	—	—	—	—	—	—	—
19. Животноводство	—	—	—	—	—	—	—	—	—	—	—	—	—	—	—	—	—	—	—	—
20. Лѣсоводство и лѣсные промыслы	—	—	—	—	—	—	—	—	—	—	—	—	—	—	—	—	—	—	—	—
21. Рыболовство и охота	—	—	—	—	—	—	—	—	—	—	—	—	—	—	—	—	—	—	—	—
22. Добыча рудъ и копи	—	—	—	—	—	—	—	—	—	—	—	—	—	—	—	—	—	—	—	—
23. Выплавка металловъ	—	—	—	—	—	—	2	—	—	—	—	—	—	—	—	—	—	—	—	—
24. Обработка волокнистыхъ веществъ	7	—	3	1	—	—	—	—	—	—	—	—	1	—	—	1	—	—	—	—
25. Обработка животныхъ продуктовъ	3	—	2	4	—	—	—	—	—	—	—	—	—	—	—	—	—	—	—	—
26. Обработка дерева	9	—	4	3	—	—	—	—	—	—	—	—	2	—	—	—	2	—	—	1
27. Обработка металловъ	191	—	20	35	44	—	7	6	—	—	—	—	3	—	—	—	2	—	—	—
28. Обработка минер. веществъ (керамика).	—	—	—	—	—	—	—	—	—	—	—	—	—	—	—	—	—	—	—	—
29. Произв. химич. и связан. съ ними	—	—	—	—	—	—	—	—	—	—	—	—	2	—	—	—	—	—	—	—
30. Винокуреніе, пиво-и медоваренie	—	—	—	—	—	—	—	—	—	—	—	—	—	—	—	—	—	—	—	—
31. Прочіе напитки и бродильн. вещества.	—	—	—	—	—	—	—	—	—	—	—	—	—	—	—	—	—	—	—	—
32. Обраб. растит. и жив. питат. продукт.	2	—	—	—	—	—	—	—	—	—	—	—	—	—	—	—	—	—	—	—
33. Табакъ и издѣлія изъ него	—	—	—	—	—	—	—	—	—	—	—	—	—	—	—	—	1	—	—	—
34. Полиграфическія производства	3	—	—	1	—	—	—	—	—	—	—	—	—	—	—	—	—	—	—	—
35. Инстр. физ., оптич., хирург., часы, игруш.	2	—	—	—	1	—	—	—	—	—	—	—	—	—	—	—	—	—	—	—
36. Юв. дѣло, жив., предм. культа, роск. и т. д.	2	—	—	1	—	—	—	—	—	—	—	—	—	—	—	—	1	—	1	2
37. Изготовленіе одежды	10	1	3	4	—	—	—	—	—	—	—	—	1	—	—	—	7	1	—	1
38. Устр., рем. и содерж. жил .и стр. работъ.	4	—	2	1	—	—	1	—	—	—	—	—	2	—	—	—	2	—	—	—
39. Произв. экип. и постр. дерев. судовъ	—	—	—	—	—	—	—	—	—	—	—	—	—	—	—	—	—	—	—	—
40. Не вош. въ предъид. группы или неопр.	1	—	1	6	—	—	—	—	—	1	—	—	—	—	—	1	—	—	—	—
41. Водныя сообщенія	—	—	—	—	—	—	—	—	—	—	—	—	1	—	—	—	—	—	—	—
42. Желѣзныя дороги	4	—	—	—	—	—	—	—	—	1	—	—	2	—	2	—	4	—	2	—
43. Извозный промыселъ	—	—	—	—	—	—	—	—	—	—	—	—	—	—	—	—	—	—	—	—
44. Остальн. сухоп. сообщ. и сред. передв.	—	—	—	—	1	—	—	—	—	—	—	—	—	—	—	—	—	—	—	—
45. Почта, телеграфъ и телефонъ	3	—	—	—	—	—	—	—	—	—	—	—	—	—	—	—	—	—	—	—
46. Кредитн. и обществ. коммерч. учрежд.	—	—	—	—	—	—	—	—	—	—	—	—	—	—	—	—	—	—	—	—
47. Торговое посредничество	—	—	—	—	—	—	—	—	—	—	—	—	—	—	—	—	—	—	—	—
48. Торговля вообще, безъ точнаго опред.	—	—	—	—	—	—	—	—	—	—	—	—	3	—	1	2	3	—	—	—
49. Торговля живымъ скотомъ	—	—	—	—	—	—	—	—	—	—	—	—	—	—	—	—	—	—	—	—
50. Торговля зерновыми продуктами	—	—	—	—	—	—	—	—	—	—	—	—	—	—	—	—	1	—	—	—
51. Торг. остальн. прод. сельск. хозяйства.	2	—	—	—	—	—	—	—	—	—	—	—	2	—	—	—	1	—	—	—
52. Торговля строит. матеріал., топливомъ.	—	—	—	—	—	—	—	—	—	—	—	—	—	—	—	—	—	—	—	—
53. Торговля предмет. домашняго обихода.	—	—	—	—	—	—	—	—	—	—	—	—	—	—	—	—	—	—	—	—
54. Торговля метал. товар., машин. и оруж.	—	—	—	—	—	—	—	—	—	—	—	—	—	—	—	—	—	—	—	—
55. Торговля тканями, и предмет. одежды.	—	—	—	—	—	—	—	—	—	—	—	—	—	—	—	—	—	—	—	—
56. Торговля кожами, мѣхами, и т. п.	—	—	—	—	—	—	—	—	—	—	—	—	—	—	—	—	—	—	—	—
57. Торговля предметами роскоши, наукъ, искусствъ, культа и т. д.	—	—	—	—	—	—	—	—	—	—	—	—	—	—	—	—	—	—	—	—
58. Торговля остальными предметами	—	—	—	—	—	—	—	—	—	—	—	—	—	—	—	—	1	—	—	—
59. Торговля разносная и развозная	13	—	—	—	—	—	—	—	—	—	—	—	—	—	—	—	—	—	2	—
60. Трактиры, гост., мебл. комнаты, клубы.	1	—	—	—	—	—	—	—	—	—	—	—	—	—	—	—	—	—	—	—
61. Торговля питейная	—	—	—	—	—	—	—	—	—	—	—	—	—	—	—	—	—	—	—	—
62. Чистота и гигіена тѣла	—	1	—	—	—	—	—	—	—	—	—	—	—	—	—	—	—	—	—	—
63. Лица неопредѣленныхъ занятій	1	—	—	—	—	—	—	—	—	—	—	—	1	—	—	—	—	—	—	—
64. Проституція	—	1	—	—	—	—	—	—	—	—	—	—	—	—	—	—	—	—	—	—
65. Лица, не указавшія занятій	1	1	—	—	1	—	—	—	—	—	—	—	1	—	—	—	—	—	—	—

XXII. *(Продолженіе).* Распредѣленіе населенія по группамъ занятій и по народностямъ, на основаніи родного языка.

Народности. / Положеніе въ занятіи. / Группы занятій.	РОМАНСКІЯ.												НѢМЦЫ.			
	Французы.				Итальянцы.				Испанцы.							
	Самостоятельные.		Члены семей.		Самостоятельные.		Члены семей.		Самостоятельные.		Члены семей.		Самостоятельные.		Члены семей.	
	м.	ж.	м.	ж.	м.	ж.	м.	ж.	м.	ж.	м.	ж.	м.	ж.	м.	ж.
1	42	43	44	45	46	47	48	49	50	51	52	53	54	55	56	57
Гор. ВАРШАВА (съ пригородными мѣстностями)	**135**	**440**	**41**	**173**	**33**	**7**	**2**	**12**	—	**5**	—	—	**3.758**	**1.968**	**1.581**	**4.010**
1. Администрація, судъ и полиція	3	—	—	9	—	—	—	—	—	—	—	—	68	—	19	128
2. Общественная и сословная служба	—	—	—	1	—	—	—	—	—	—	—	—	3	—	3	11
3. Частная юридическая дѣятельность	—	—	1	—	—	—	—	—	—	—	—	—	—	—	—	1
4. Вооруженныя силы	4	—	—	—	—	—	—	—	—	—	—	—	403	—	2	54
5. Богослуженіе православн. исповѣд.	—	—	—	—	—	—	—	—	—	—	—	—	—	—	—	—
6. „ друг. христ. исповѣд.	—	—	—	—	—	—	—	—	—	—	—	—	6	—	3	9
7. „ нехристіанск. исповѣд.	—	—	—	—	—	—	—	—	—	—	—	—	—	—	—	—
8. Лица при церкв., кладбищ. и т. п., прислуга и сторожа при нихъ	—	—	—	—	—	—	—	—	—	—	—	—	4	—	1	11
9. Учебная и воспитат. дѣятельность	15	263	10	24	1	3	1	1	—	—	—	—	50	199	19	62
10. Наука, литература и искусства	6	26	1	1	8	—	—	1	—	3	—	—	59	28	11	65
11. Врачебная и санитарная дѣятельн.	3	—	—	4	—	—	—	—	—	—	—	—	29	11	17	35
12. Служба при благотворит. учрежден.	—	5	—	1	—	—	—	—	—	—	—	—	3	3	—	5
13. Дѣят. и сл. частн. Присл., поденщ.	7	65	2	11	2	2	—	—	—	—	—	—	500	884	240	592
14. Доходы съ кап. и недвиж. имущ., средства родит. и родствен.	4	45	1	31	2	1	—	1	—	1	—	—	200	270	115	328
15. Сред. отъ казны, общ. учр. и частн. лиц.	—	7	—	—	1	—	—	—	—	—	—	—	104	84	3	8
16. Лишен. свободы и отбыв. наказаніе	—	—	—	—	—	—	—	—	—	—	—	—	29	6	—	—
17. Земледѣліе	3	—	—	2	1	—	—	—	—	—	—	—	20	4	6	16
18. Пчеловодство и шелководство	—	—	—	—	—	—	—	—	—	—	—	—	1	—	—	—
19. Животноводство	—	—	—	—	—	—	—	—	—	—	—	—	—	—	1	1
20. Лѣсоводство и лѣсные промыслы	—	—	—	—	—	—	—	—	—	—	—	—	2	—	—	2
21. Рыболовство и охота	—	—	—	—	—	—	—	—	—	—	—	—	4	—	—	—
22. Добыча рудъ и копи	1	—	—	—	—	—	—	—	—	—	—	—	—	—	—	—
23. Выплавка металловъ	—	—	—	—	—	—	—	—	—	—	—	—	5	—	5	6
24. Обработка волокнистыхъ веществъ	38	14	15	34	1	—	—	1	—	—	—	—	125	50	65	152
25. Обработка животныхъ продуктовъ	—	—	—	1	—	—	—	—	—	—	—	—	127	6	69	141
26. Обработка дерева	—	—	—	1	—	—	—	—	—	—	—	—	180	15	67	165
27. Обработка металловъ	4	—	—	3	—	—	—	—	—	—	—	—	323	12	136	332
28. Обраб. минер. веществъ (керамика).	—	—	—	—	4	—	—	—	—	—	—	—	30	5	24	54
29. Произв. химич. и связан. съ ними	—	1	—	3	—	—	—	—	—	—	—	—	63	10	41	89
30. Винокуреніе, пиво-и медовареніе	—	—	—	2	—	—	—	—	—	—	—	—	39	2	23	62
31. Прочіе напитки и бродильн. вещества	—	—	—	—	—	—	—	—	—	—	—	—	6	—	1	4
32. Обраб. раст. и животн. питат. прод.	2	—	—	1	1	—	—	—	1	—	—	—	106	8	40	94
33. Табакъ и издѣлія изъ него	—	—	—	—	—	—	—	—	—	—	—	—	3	5	1	4
34. Полиграфическія производства	3	—	—	—	—	—	—	—	—	—	—	—	37	6	10	30
35. Инстр. физ., оптич., хир., часы, игрушки	2	—	—	—	1	—	—	—	—	—	—	—	53	2	21	55
36. Ювел. дѣло, жив., предм. культа, роск.	2	—	—	2	1	—	—	1	—	—	—	—	59	1	26	58
37. Изготовленіе одежды	1	6	—	1	—	—	—	—	—	—	—	—	186	162	99	210
38. Устр., рем., содерж. жил. и стр. раб.	1	—	—	1	1	—	—	5	—	—	—	—	177	3	56	179
39. Произв. экип. и постр. дерев. судовъ	—	—	—	—	—	—	—	—	—	—	—	—	6	—	2	5
40. Не вош. въ предъид. груп. или неопр.	6	—	2	6	1	—	1	2	—	—	—	—	121	13	62	153
41. Водныя сообщенія	—	—	—	—	—	—	—	—	—	—	—	—	11	—	4	15
42. Желѣзныя дороги	1	1	—	5	—	—	—	—	—	—	—	—	36	1	29	74
43. Извозный промыселъ	—	—	—	—	—	—	—	—	—	—	—	—	76	—	69	128
44. Ост. сухоп. сообщ. и сред. передв.	—	—	—	—	—	—	—	—	—	—	—	—	6	—	6	12
45. Почта, телеграфъ и телефонъ	—	—	—	—	—	—	—	—	—	—	—	—	44	1	15	41
46. Кредитн. и обществ. коммерч. учр.	1	—	—	6	—	—	—	—	—	—	—	—	16	—	5	29
47. Торговое посредничество	2	—	—	—	1	—	—	—	—	—	—	—	32	2	12	53
48. Торговля вообще, безъ точн. опред.	7	1	2	11	1	—	—	—	—	—	—	—	154	24	83	182
49. Торговля живымъ скотомъ	—	—	—	—	—	—	—	—	—	—	—	—	1	—	—	4
50. Торговля зерновыми продуктами	—	—	—	—	—	—	—	—	—	—	—	—	2	2	4	2
51. Торг. остальн. прод. сельск. хоз.	—	—	—	—	—	—	—	—	—	—	—	—	58	20	61	94
52. Торговля строит. матеріал., топлив.	—	—	—	—	—	—	—	—	—	—	—	—	9	1	7	33
53. Торговля предмет. домашн. обихода.	—	—	—	—	—	—	—	—	—	—	—	—	4	—	3	1
54. Торговля метал. товар., маш. и оруж.	—	1	—	—	—	—	—	—	—	—	—	—	4	1	3	13
55. Торговля ткан. и предмет. одежды.	1	—	1	2	—	—	—	—	—	—	—	—	37	4	23	57
56. Торговля кожами, мѣхами и т. п.	—	—	—	—	—	—	—	—	—	—	—	—	5	—	3	10
57. Торговля предмет. роскоши, наукъ, искусствъ, культа и т. д.	—	—	—	—	—	—	—	—	—	—	—	—	9	5	5	14
58. Торговля остальными предметами	—	—	—	2	—	—	—	—	—	—	—	—	9	5	6	14
59. Торговля разносная и развозная	—	—	—	—	1	—	—	—	—	—	—	—	10	4	5	10
60. Трактиры, гост., мебл. комн., клубы.	4	3	3	6	1	—	—	—	—	—	—	—	43	23	22	43
61. Торговля питейная	8	—	2	1	—	—	—	—	—	—	—	—	15	3	11	21
62. Чистота и гигіена тѣла	1	—	—	—	—	—	—	—	—	—	—	—	6	41	10	16
63. Лица неопредѣленныхъ занятій	2	—	1	1	2	1	—	—	—	—	—	—	19	7	5	11
64. Проституція	—	—	—	—	—	—	—	—	—	—	—	—	—	9	—	—
65. Лица ,не указавшія занятій	3	2	—	—	2	—	—	—	—	—	—	—	21	26	2	12

Народности. / Положеніе въ занятіи. / Группы занятій.	ОСТАЛЬНЫЯ ГЕРМАНСКІЯ.								ОСТАЛЬНЫЯ ИНДО-ЕВРОПЕЙСКІЯ							
	Шведы.		Датчане и Норвежцы.		Голландцы.		Англичане.		Греки.		Армяне.		Прочія.			
	Самостоятельные.		Члены семей.		Самостоятельные.		Члены семей.		Самостоятельные.		Члены семей.		Самостоятельные.		Члены семей.	
	м.	ж.	м.	ж.	м.	ж.	м.	ж.	м.	ж.	м.	ж.	м.	ж.	м.	ж.
1	58	59	60	61	62	63	64	65	66	67	68	69	70	71	72	73
Гор. ВАРШАВА (съ пригородными мѣстностями)	**26**	**4**	—	**4**	**5**	**3**	—	**3**	**1**	**2**	—	**2**	**54**	**57**	**12**	**48**
1. Администрація, судъ и полиція	—	—	—	1	—	—	—	—	—	—	—	—	—	—	—	3
2. Общественная и сословная служба	—	—	—	—	—	—	—	—	—	—	—	—	1	—	—	—
3. Частная юридическая дѣятельность	—	—	—	—	—	—	—	—	—	—	—	—	—	—	—	—
4. Вооруженныя силы	18	—	—	—	1	—	—	—	—	—	—	—	—	—	—	—
5. Богослуженіе православн. исповѣд.	—	—	—	—	—	—	—	—	—	—	—	—	—	—	—	—
6. „ друг. христ. исповѣд.	—	—	—	—	—	—	—	—	—	—	—	—	1	—	1	2
7. „ нехристіанск. исповѣд.	—	—	—	—	—	—	—	—	—	—	—	—	—	—	—	—
8. Лица при церкв., кладбищ. и т. п., прислуга и сторожа при нихъ	—	—	—	—	—	—	—	—	—	—	—	—	—	—	—	—
9. Учебная и воспитат. дѣятельность	—	1	—	—	1	—	—	—	—	—	—	—	3	15	—	3
10. Наука, литература и искусства	—	—	—	—	—	—	1	—	—	—	—	1	—	1	—	1
11. Врачебная и санитарная дѣятельн.	—	1	—	—	—	—	—	—	—	—	—	—	—	—	—	—
12. Служба при благотворит. учрежден.	—	—	—	—	—	—	—	—	—	—	—	—	—	8	—	—
13. Дѣят. и сл. частн. Присл., поденщ.	—	—	—	1	—	1	—	1	—	—	—	—	5	12	1	3
14. Доходы съ кап. и недвиж. имущ., средства родит. и родствен.	5	2	—	1	—	1	—	—	—	—	—	—	3	16	1	5
15. Сред. отъ казны, общ. учр. и частн. лиц.	—	—	—	—	—	—	—	—	—	—	—	—	—	—	—	—
16. Лишен. свободы и отбыв. наказаніе	—	—	—	—	—	—	—	—	—	—	—	—	2	—	—	—
17. Земледѣліе	—	—	—	—	—	—	—	—	—	1	—	—	—	—	—	—
18. Пчеловодство и шелководство	—	—	—	—	—	—	—	—	—	—	—	—	—	—	—	—
19. Животноводство	—	—	—	—	—	—	—	—	—	—	—	—	—	—	—	—
20. Лѣсоводство и лѣсные промыслы	—	—	—	—	—	—	—	—	—	—	—	—	—	—	—	—
21. Рыболовство и охота	—	—	—	—	—	—	—	—	—	—	—	—	—	—	—	—
22. Добыча рудъ и копи	—	—	—	—	—	—	—	—	—	—	—	—	—	—	—	—
23. Выплавка металловъ	—	—	—	—	—	—	—	—	—	—	—	—	—	—	—	—
24. Обработка волокнистыхъ веществъ	—	—	—	—	—	—	—	—	—	—	—	—	10	1	5	12
25. Обработка животныхъ продуктовъ	—	—	—	—	—	—	—	—	—	—	—	—	—	—	—	—
26. Обработка дерева	—	—	—	—	—	—	—	—	—	—	—	—	1	—	—	—
27. Обработка металловъ	—	—	—	—	—	—	—	—	—	—	—	—	1	—	—	1
28. Обраб. минер. веществъ (керамика).	—	—	—	—	—	—	—	—	—	—	—	—	—	—	—	—
29. Произв. химич. и связан. съ ними	—	—	—	—	—	—	—	—	—	—	—	—	—	—	—	—
30. Винокуреніе, пиво-и медовареніе	—	—	—	—	—	—	—	—	—	—	—	—	2	—	—	—
31. Прочіе напитки и бродильн. вещества	—	—	—	—	—	—	—	—	—	—	—	—	—	—	—	—
32. Обраб. раст. и животн. питат. прод.	—	—	—	—	—	—	—	—	—	—	—	—	—	—	—	—
33. Табакъ и издѣлія изъ него	—	—	—	—	—	—	—	—	—	—	—	—	—	—	2	—
34. Полиграфическія производства	—	—	—	—	—	—	—	—	—	—	—	—	—	—	—	—
35. Инстр. физ., оптич., хир., часы, игрушки	—	—	—	—	—	—	—	—	—	—	—	—	—	—	—	—
36. Ювел. дѣло, жив., предм. культа, роск.	—	—	—	—	—	—	—	—	—	—	—	—	—	—	—	—
37. Изготовленіе одежды	—	—	—	—	—	—	—	—	—	—	—	—	1	—	—	1
38. Устр., рем., содерж. жил. и стр. раб.	—	—	—	—	—	—	—	—	—	—	—	—	2	—	—	—
39. Произв. экип. и постр. дерев. судовъ	—	—	—	—	—	—	—	—	—	—	—	—	—	—	—	—
40. Не вош. въ предъид. груп. или неопр.	—	—	—	—	—	—	—	—	—	—	—	—	4	—	—	—
41. Водныя сообщенія	—	—	—	—	—	—	—	—	—	—	—	—	—	—	—	—
42. Желѣзныя дороги	2	—	—	—	—	—	—	—	—	—	—	—	2	—	—	3
43. Извозный промыселъ	—	—	—	—	—	—	—	—	—	—	—	—	—	—	—	—
44. Ост. сухоп. сообщ. и сред. передв.	—	—	—	—	—	—	—	—	—	—	—	—	—	—	—	—
45. Почта, телеграфъ и телефонъ	—	—	—	—	—	—	—	—	—	—	—	—	2	—	—	—
46. Кредитн. и обществ. коммерч. учр.	—	—	—	—	—	—	—	—	—	—	—	—	—	—	—	—
47. Торговое посредничество	—	—	—	—	—	—	—	—	—	—	—	—	—	—	—	—
48. Торговля вообще, безъ точн. опред.	1	—	—	—	2	—	—	—	1	1	—	—	4	—	2	2
49. Торговля живымъ скотомъ	—	—	—	—	—	—	—	—	—	—	—	—	—	—	—	—
50. Торговля зерновыми продуктами	—	—	—	—	—	—	—	—	—	—	—	—	—	—	1	8
51. Торг. остальн. прод. сельск. хоз.	—	—	—	—	—	—	—	—	—	—	—	—	—	—	—	—
52. Торговля строит. матеріал., топлив.	—	—	—	—	—	—	—	—	—	—	—	—	1	—	—	—
53. Торговля предмет. домашн. обихода.	—	—	—	—	—	—	—	—	—	—	—	—	—	—	—	—
54. Торговля метал. товар., маш. и оруж.	—	—	—	—	—	—	—	—	—	—	—	—	—	—	—	—
55. Торговля ткан. и предмет. одежды.	—	—	—	—	—	—	—	—	—	—	—	—	1	—	2	3
56. Торговля кожами, мѣхами и т. п.	—	—	—	—	—	—	—	—	—	—	—	—	—	—	—	—
57. Торговля предмет. роскоши, наукъ, искусствъ, культа и т. д.	—	—	—	—	—	—	—	—	—	—	—	—	—	—	—	—
58. Торговля остальными предметами	—	—	—	—	—	—	—	—	—	—	—	—	—	—	—	—
59. Торговля разносная и развозная	—	—	—	—	—	—	—	—	—	—	—	—	—	—	—	—
60. Трактиры, гост., мебл. комн., клубы.	—	—	—	—	1	1	—	1	—	—	—	—	5	—	5	—
61. Торговля питейная	—	—	—	—	—	—	—	—	—	—	—	—	—	—	—	—
62. Чистота и гигіена тѣла	—	—	—	—	—	—	—	—	—	—	—	—	—	—	—	—
63. Лица неопредѣленныхъ занятій	—	—	—	—	—	—	—	—	—	—	—	—	1	—	—	—
64. Проституція	—	—	—	—	—	—	—	—	—	—	—	—	—	—	—	—
65. Лица ,не указавшія занятій	—	—	—	—	—	—	—	—	—	—	—	—	2	4	3	—

XXII. *(Продолженіе).* Распредѣленіе населенія по группамъ занятій и по народностямъ, на основаніи родного языка.

Народности. Положеніе въ занятіи. / Группы занятій.	Евреи.				Картвельскія.				Кавказскіе горцы.				Финны. Эсты.			
	Самостоятельные.		Члены семей.		Самостоятельные.		Члены семей.		Самостоятельные.		Члены семей.		Самостоятельные.		Члены семей.	
	м.	ж.	м.	ж.	м.	ж.	м.	ж.	м.	ж.	м.	ж.	м.	ж.	м.	ж.
1	86	87	88	89	90	91	92	93	94	95	96	97	98	99	100	101
Г. ВАРШАВА (съ пригородными мѣстностями)	**47.541**	**19.221**	**41.939**	**76.376**	**9**	**2**	**—**	**4**	**1**	**—**	**1**	**1**	**640**	**7**	**—**	**2**
1. Администрація, судъ и полиція	43	4	41	76	1	—	—	—	—	—	—	—	1	—	—	—
2. Общественная и сословная служба	50	1	55	88	—	—	—	—	—	—	—	—	—	—	—	—
3. Частная юридическая дѣятельность	17	2	13	33	—	—	—	—	—	—	—	—	—	—	—	—
4. Вооруженныя силы	1.139	—	41	55	4	—	—	3	1	—	1	1	612	—	—	—
5. Богослуженіе православнаго исповѣд.	3	—	4	3	—	—	—	—	—	—	—	—	—	—	—	—
6. Богослуженіе другихъ христ. исповѣд.	—	—	—	—	—	—	—	—	—	—	—	—	—	—	—	—
7. „ нехристіанск. исповѣд.	71	—	86	141	—	—	—	—	—	—	—	—	—	—	—	—
8. Лица при церквахъ, кладбищ. и т. п., прислуга и сторожа при нихъ	363	7	427	823	—	—	—	—	—	—	—	—	—	—	—	—
9. Учебная и воспитательн. дѣятельность.	776	78	633	1.106	—	—	—	—	—	—	—	—	—	—	—	—
10. Наука, литература и искусства	115	7	62	145	—	—	—	—	—	—	—	—	—	—	—	—
11. Врачебная и санитарная дѣятельность.	258	111	220	359	—	—	—	—	—	—	—	—	1	—	—	—
12. Служба при благотворит. учрежденіяхъ	13	5	6	7	—	—	—	—	—	—	—	—	—	—	—	—
13. Дѣят. и служба частн. Присл., поденщ.	3.623	8.990	2.777	5.519	—	—	—	—	—	—	—	—	2	7	—	1
14. Доходы съ кап. и недвиж. имущ., средства родителей и родственниковъ	1.190	953	1.504	2.514	1	2	—	—	—	—	—	—	—	—	—	—
15. Сред. отъ казны, общ. учр. и частн. лицъ.	281	291	20	11	—	—	—	—	—	—	—	—	19	—	—	—
16. Лишен. свободы и отбыв. наказаніе	297	31	—	1	—	—	—	—	—	—	—	—	—	—	—	—
17. Земледѣліе	26	6	21	37	—	—	—	—	—	—	—	—	—	—	—	—
18. Пчеловодство и шелководство	—	—	—	—	—	—	—	—	—	—	—	—	—	—	—	—
19. Животноводство	25	1	25	64	—	—	—	—	—	—	—	—	—	—	—	—
20. Лѣсоводство и лѣсные промыслы	18	3	23	37	—	—	—	—	—	—	—	—	—	—	—	—
21. Рыболовство и охота	5	—	5	5	—	—	—	—	—	—	—	—	—	—	—	—
22. Добыча рудъ и копи	5	—	—	2	—	—	—	—	—	—	—	—	—	—	—	—
23. Выплавка металловъ	3	—	—	3	—	—	—	—	—	—	—	—	—	—	—	—
24. Обработка волокнистыхъ веществъ	1.011	362	836	1.597	—	—	—	—	—	—	—	—	—	—	—	—
25. Обработка животныхъ продуктовъ	1.236	68	804	1.356	1	—	—	—	—	—	—	—	—	—	—	—
26. Обработка дерева	2.093	37	1.190	2.433	—	—	—	—	—	—	—	—	—	—	—	—
27. Обработка металловъ	1.700	78	1.220	2.167	—	—	—	—	—	—	—	—	—	—	—	—
28. Обработка минер. веществъ (керамика).	124	8	131	252	—	—	—	—	—	—	—	—	—	—	—	—
29. Произв. химич. и связан. съ ними	167	15	131	274	—	—	—	—	—	—	—	—	—	—	—	—
30. Винокуреніе, пиво-и медовареніе	71	8	78	139	—	—	—	—	—	—	—	—	—	—	—	—
31. Прочіе напитки и бродильн. вещества.	116	24	112	212	—	—	—	—	—	—	—	—	—	—	—	—
32. Обраб. растит. и животн. питат. прод.	1.169	113	892	1.639	—	—	—	—	—	—	—	—	—	—	—	—
33. Табакъ и издѣлія изъ него	202	161	190	348	—	—	—	—	—	—	—	—	—	—	—	—
34. Полиграфическія производства	1.019	156	746	1.442	—	—	—	—	—	—	—	—	—	—	—	—
35. Инстр. физ., оптич., хирург., часы, игруш.	383	9	194	411	—	—	—	—	—	—	—	—	—	—	—	—
36. Юв. дѣло, жив., предм. культа, роск.	777	12	447	842	—	—	—	—	—	—	—	—	—	—	—	—
37. Изготовленіе одежды	8.070	3.283	6.207	11.584	—	—	—	—	—	—	—	—	—	—	—	—
38. Устр., рем., содерж. жил. и стр. работы.	985	17	805	1.560	—	—	—	—	—	—	—	—	—	—	—	—
39. Произв. экип. и постр. дер. судовъ	6	—	3	50	—	—	—	—	—	—	—	—	—	—	—	—
40. Не вош. въ предъид. группы или неопр.	229	41	143	290	—	—	—	—	—	—	—	—	1	—	—	—
41. Водныя сообщенія	7	—	4	18	—	—	—	—	—	—	—	—	—	—	—	—
42. Желѣзныя дороги	90	—	85	157	1	—	—	—	—	—	—	—	—	—	—	—
43. Извозный промыселъ	1.168	13	1.283	2.274	—	—	—	—	—	—	—	—	—	—	—	—
44. Ост. сухоп. сообщ. и средства передв.	469	2	432	757	—	—	—	—	—	—	—	—	—	—	—	—
45. Почта, телеграфъ и телефонъ	6	3	3	22	—	—	—	—	—	—	—	—	1	—	—	1
46. Кредитн. и обществ. коммерч. учрежд.	94	1	86	131	—	—	—	—	—	—	—	—	—	—	—	—
47. Торговое посредничество	1.043	28	1.218	2.051	—	—	—	—	—	—	—	—	—	—	—	—
48. Торговля вообще, безъ точнаго опред.	5.356	944	5.286	9.563	1	—	—	1	—	—	—	—	—	—	—	—
49. Торговля живымъ скотомъ	106	1	141	249	—	—	—	—	—	—	—	—	—	—	—	—
50. Торговля зерновыми продуктами	260	33	386	649	—	—	—	—	—	—	—	—	—	—	—	—
51. Торг. остальн. прод. сельск. хозяйства.	2.841	902	4.146	7.063	—	—	—	—	—	—	—	—	—	—	—	—
52. Торговля строит. матеріал., топливомъ.	413	24	476	872	—	—	—	—	—	—	—	—	—	—	—	—
53. Торговля предмет. домашняго обихода	240	26	270	433	—	—	—	—	—	—	—	—	—	—	—	—
54. Торговля метал. товар., машин., оруж.	329	13	406	694	—	—	—	—	—	—	—	—	—	—	—	—
55. Торговля тканями и предмет. одежды.	1.616	204	1.805	2.719	—	—	—	—	—	—	—	—	—	—	—	—
56. Торговля кожами, мѣхами и т. п.	490	29	571	931	—	—	—	—	—	—	—	—	—	—	—	—
57. Торговля предметами роскоши, наукъ, искусствъ, культа и т. д.	294	38	314	536	—	—	—	—	—	—	—	—	—	—	—	—
58. Торговля остальными предметами	192	26	200	349	—	—	—	—	—	—	—	—	—	—	—	—
59. Торговля разносная и развозная	2.742	1.299	2.692	5.512	—	—	—	—	—	—	—	—	—	—	—	—
60. Трактиры, гост., мебл. комнаты, клубы.	534	146	650	1.192	—	—	—	—	—	—	—	—	3	—	—	—
61. Торговля питейная	559	59	630	1.159	—	—	—	—	—	—	—	—	—	—	—	—
62. Чистота и гигіена тѣла	106	204	123	250	—	—	—	—	—	—	—	—	—	—	—	—
63. Лица неопредѣленныхъ занятій	612	45	444	886	—	—	—	—	—	—	—	—	—	—	—	—
64. Проституція	1	120	8	7	—	—	—	—	—	—	—	—	—	—	—	—
65. Лица, не указавшія занятій	294	179	188	277	—	—	—	—	—	—	—	—	—	—	—	—

Народности. Положеніе въ занятіи. / Группы занятій.	Финны. Венгерцы.				Прочія.				Турецко-татарскія. Татары.				Прочія.				Лица не показавш. своей народности.				Итого.			
	Самостоятельные.		Члены семей.		Самостоятельные.		Члены семей.		Самостоятельные.		Члены семей.		Самостоятельные.		Члены семей.		Самостоятельные.		Члены семей.		Самостоятельные.		Члены семей.	
	м.	ж.	м.	ж.	м.	ж.	м.	ж.	м.	ж.	м.	ж.	м.	ж.	м.	ж.	м.	ж.	м.	ж.	м.	ж.	м.	ж.
1	102	103	104	105	106	107	108	109	110	111	112	113	114	115	116	117	118	119	120	121	122	123	124	125
Г. ВАРШАВА (съ пригородными мѣстностями)	**55**	**4**	**5**	**4**	**326**	**6**	**2**	**5**	**637**	**1**	**18**	**35**	**170**	**1**	**3**	**3**	**14**	**10**	**3**	**3**	**221.812**	**95.546**	**120.325**	**246.009**
1. Администрація, судъ и полиція	—	—	—	—	1	—	—	3	3	—	—	1	—	—	—	—	—	—	—	—	5.646	64	2.471	5.911
2. Общественная и сословная служба	—	—	—	—	—	—	—	—	—	—	—	—	—	—	—	—	—	—	—	—	799	10	516	1.133
3. Частная юридическая дѣятельность	—	—	—	—	—	—	—	—	—	—	—	—	—	—	—	—	—	—	—	—	589	8	346	832
4. Вооруженныя силы	—	—	—	—	316	—	—	—	484	—	—	—	140	—	2	—	6	—	—	—	37.315	—	895	2.091
5. Богослуженіе православнаго исповѣд.	—	—	—	—	—	—	—	—	—	—	—	—	—	—	—	—	—	—	—	—	119	20	84	123
6. Богослуженіе другихъ христ. исповѣд.	—	—	—	—	—	—	—	—	—	—	—	—	—	—	—	—	—	—	—	—	255	68	60	138
7. „ нехристіанск. исповѣд.	—	—	—	—	—	—	—	—	—	—	—	—	—	—	—	—	—	—	—	—	82	—	97	173
8. Лица при церквахъ, кладбищ. и т. п., прислуга и сторожа при нихъ	—	—	—	—	—	—	—	—	—	—	—	—	—	—	—	—	—	—	—	—	527	21	562	1.116
9. Учебная и воспитательн. дѣятельность.	—	1	—	1	—	—	—	—	3	—	2	4	—	—	—	—	—	—	—	—	2.375	2.166	1.531	2.888
10. Наука, литература и искусства	—	1	—	—	1	—	—	—	1	—	—	3	1	—	—	—	—	—	—	—	1.659	433	801	1.937
11. Врачебная и санитарная дѣятельность.	—	—	—	—	—	—	—	—	—	—	—	—	—	—	—	—	—	—	—	—	2.554	1.162	1.163	2.439
12. Служба при благотворит. учрежденіяхъ	—	—	—	—	—	—	—	—	—	—	—	—	—	—	—	—	—	—	—	—	160	293	67	165
13. Дѣят. и служба частн. Присл., поденщ.	2	—	—	1	1	1	—	1	4	1	1	—	4	1	—	—	4	4	—	—	31.172	46.732	19.096	40.563
14. Доходы съ кап. и недвиж. имущ., средства родителей и родственниковъ	2	—	—	—	—	1	—	—	—	—	—	—	—	—	—	—	—	—	—	—	7.720	10.445	6.473	13.942
15. Сред. отъ казны, общ. учр. и частн. лицъ.	—	1	—	—	1	—	1	—	3	—	—	—	1	—	—	—	1	5	—	—	3.200	4.311	101	194
16. Лишен. свободы и отбыв. наказаніе	—	—	—	—	1	—	—	—	2	—	—	—	—	—	—	—	1	—	—	—	1.412	291	3	1
17. Земледѣліе	—	—	—	—	—	—	—	—	5	—	—	—	—	—	—	—	—	—	—	—	1.090	187	607	1.159
18. Пчеловодство и шелководство	—	—	—	—	—	—	—	—	—	—	—	—	—	—	—	—	—	—	—	—	8	—	3	12
19. Животноводство	—	—	—	—	—	—	—	—	—	—	—	—	—	—	—	—	—	—	—	—	63	16	48	97
20. Лѣсоводство и лѣсные промыслы	—	—	—	—	—	—	—	—	—	—	—	—	—	—	—	—	—	—	—	—	67	7	46	95
21. Рыболовство и охота	—	—	—	—	—	—	—	—	—	—	—	—	—	—	—	—	—	—	—	—	28	—	12	24
22. Добыча рудъ и копи	—	—	—	—	—	—	—	—	—	—	—	—	—	—	—	—	—	—	—	—	58	2	25	35
23. Выплавка металловъ	—	—	—	—	—	—	—	—	—	—	—	—	—	—	—	—	—	—	—	—	187	2	156	336
24. Обработка волокнистыхъ веществъ	—	—	—	—	—	—	—	—	—	—	—	—	—	—	—	—	—	—	—	—	1.921	1.425	1.428	2.830
25. Обработка животныхъ продуктовъ	—	—	—	—	—	—	—	—	—	—	—	—	—	—	—	—	—	—	—	—	3.845	213	2.390	4.501
26. Обработка дерева	—	—	—	—	—	—	—	—	—	—	—	—	—	—	—	—	—	—	—	—	9.729	459	5.044	10.627
27. Обработка металловъ	47	—	5	1	—	—	—	—	—	—	—	—	—	—	—	—	—	—	—	—	13.653	462	7.035	14.728
28. Обработка минер. веществъ (керамика).	—	—	—	—	1	—	—	—	—	—	—	—	—	—	—	—	—	—	—	—	1.102	105	844	1.738
29. Произв. химич. и связан. съ ними	—	—	—	—	—	—	—	—	1	—	2	2	—	—	—	—	—	—	—	—	1.054	216	707	1.475
30. Винокуреніе, пиво-и медовареніе	—	—	—	—	—	—	—	—	—	—	—	—	—	—	—	—	—	—	—	—	836	61	510	1.028
31. Прочіе напитки и бродильн. вещества.	—	—	—	—	—	—	—	—	4	—	1	1	—	—	—	—	—	—	—	—	217	33	188	362
32. Обраб. растит. и животн. питат. прод.	—	—	—	—	—	—	—	—	33	—	—	—	18	—	—	—	—	—	—	—	4.572	432	1.995	4.331
33. Табакъ и издѣлія изъ него	—	—	—	—	—	—	—	—	2	—	2	2	—	—	—	—	—	—	—	—	272	313	264	479
34. Полиграфическія производства	—	—	—	—	—	—	—	—	—	—	—	—	—	—	—	—	—	—	—	—	3.294	415	1.634	3.569
35. Инстр. физ., оптич., хирург., часы, игруш.	—	—	—	—	—	—	—	—	—	—	—	—	—	—	—	—	—	—	—	—	1.031	46	489	1.114
36. Юв. дѣло, жив., предм. культа, роск.	—	—	—	—	—	—	—	—	—	—	—	—	—	—	—	—	—	—	—	—	2.529	163	1.236	2.479
37. Изготовленіе одежды	—	—	—	—	1	—	—	—	2	—	1	1	—	—	—	—	—	2	1	1	23.004	12.358	14.240	28.400
38. Устр., рем., содерж. жил. и стр. работы.	—	—	—	—	—	—	—	—	—	—	3	—	—	—	—	—	—	—	—	—	8.787	98	5.169	11.694
39. Произв. экип. и постр. дер. судовъ	—	—	—	—	1	—	—	—	—	—	—	—	—	—	—	—	—	—	—	—	145	1	65	174
40. Не вош. въ предъид. группы или неопр.	1	—	—	—	—	—	—	—	—	—	—	—	—	—	—	—	—	—	—	—	2.870	551	1.724	3.704
41. Водныя сообщенія	—	—	—	—	—	—	—	—	—	—	—	—	—	—	—	—	—	—	—	—	100	1	239	133
42. Желѣзныя дороги	—	—	—	—	—	—	1	1	—	—	—	—	—	—	—	—	—	—	—	—	5.665	83	3.880	8.733
43. Извозный промыселъ	—	—	—	—	—	—	—	—	—	—	—	—	—	—	—	—	—	—	—	—	5.036	63	4.227	8.186
44. Ост. сухоп. сообщ. и средства передв.	—	—	—	—	—	—	—	—	—	—	—	—	—	—	—	—	—	—	—	—	1.140	5	920	1.867
45. Почта, телеграфъ и телефонъ	—	—	—	—	—	—	—	—	—	—	—	—	—	—	—	—	—	—	—	—	983	66	424	1.011
46. Кредитн. и обществ. коммерч. учрежд.	—	—	—	—	—	—	—	—	—	—	—	—	—	—	—	—	—	—	—	—	880	28	595	1.297
47. Торговое посредничество	—	—	—	—	—	—	—	—	2	—	—	—	—	—	—	—	—	—	—	—	1.943	75	1.892	3.702
48. Торговля вообще, безъ точнаго опред.	1	—	—	1	1	—	—	—	15	—	2	7	3	—	—	—	—	—	—	1	9.499	1.923	7.909	15.086
49. Торговля живымъ скотомъ	—	—	—	—	—	—	—	—	—	—	—	—	—	—	—	—	—	—	—	—	148	3	164	290
50. Торговля зерновыми продуктами	—	—	—	—	—	—	—	—	—	—	—	—	—	—	—	—	—	—	—	—	387	70	503	1.040
51. Торг. остальн. прод. сельск. хозяйства.	—	—	—	—	—	—	—	—	—	—	—	—	—	—	—	—	—	—	—	2 1	5.144	1.820	5.958	10.781
52. Торговля строит. матеріал., топливомъ.	—	—	—	—	—	—	—	—	—	—	—	—	2	—	—	—	—	—	—	—	988	59	999	1.868
53. Торговля предмет. домашняго обихода	—	—	—	—	—	—	—	—	—	—	—	—	—	—	—	—	—	—	—	—	374	54	384	597
54. Торговля метал. товар., машин., оруж.	—	—	—	—	—	—	—	—	—	—	—	—	—	—	—	—	—	—	—	—	484	28	489	863
55. Торговля тканями и предмет. одежды.	1	—	—	—	—	—	—	—	9	—	1	5	—	—	—	1	—	—	—	—	2.359	401	2.479	3.987
56. Торговля кожами, мѣхами и т. п.	—	—	—	—	—	—	—	—	—	—	—	—	—	—	—	—	—	—	—	—	604	46	687	1.129
57. Торговля предметами роскоши, наукъ, искусствъ, культа и т. д.	—	—	—	—	—	—	—	—	—	—	—	—	—	—	—	—	—	—	—	—	624	110	529	1.111
58. Торговля остальными предметами	—	—	—	—	—	—	—	—	—	—	—	—	—	—	—	—	—	—	—	—	464	81	384	836
59. Торговля разносная и развозная	—	—	—	—	—	—	—	—	60	—	2	9	1	—	1	2	—	—	—	—	3.098	1.505	2.997	5.990
60. Трактиры, гост., мебл. комнаты, клубы.	1	—	—	—	—	—	—	—	—	—	1	—	—	—	—	—	—	—	—	—	2.156	830	1.553	3.231
61. Торговля питейная	—	—	—	—	1	—	—	—	—	—	—	—	—	—	—	—	—	—	—	—	1.025	129	894	1.758
62. Чистота и гигіена тѣла	—	—	—	—	—	4	—	—	—	—	—	—	—	—	—	—	—	—	—	—	666	2.841	916	1.576
63. Лица неопредѣленныхъ занятій	—	—	—	—	—	—	—	—	4	—	—	—	—	—	—	—	—	—	—	—	1.165	362	733	1.390
64. Проституція	—	1	—	—	—	—	—	—	—	—	—	—	—	—	—	—	—	—	—	—	3	492	10	52
65. Лица, не указавшія занятій	—	—	—	—	—	—	—	—	—	—	—	—	—	—	—	—	—	—	—	—	931	882	435	858

XXII. *(Продолженіе).* Распредѣленіе населенія по группамъ занятій и по народностямъ, на основаніи родного языка.

Народности. / Положеніе въ занятіи. / Группы занятій.	Русскія.												Поляки.			
	Великоруссы.				Малороссы.				Бѣлоруссы.							
	Самостоятельные.		Члены семей.		Самостоятельные.		Члены семей.		Самостоятельные.		Члены семей.		Самостоятельные.		Члены семей.	
	м.	ж.	м.	ж.	м.	ж.	м.	ж.	м.	ж.	м.	ж.	м.	ж.	м.	ж.
1	2	3	4	5	6	7	8	9	10	11	12	13	14	15	16	17
Гор. ВАРШАВА (городскіе участки)	26.031	3.145	4.410	8.801	7.197	59	62	117	881	16	15	47	112.914	67.874	63.127	138.391
1. Администрація, судъ и полиція	1.877	11	725	1.579	489	2	24	39	120	—	3	4	2.935	45	1.607	3.977
2. Общественная и сословная служба	45	—	14	36	25	—	—	—	1	—	—	—	587	9	379	860
3. Частная юридическая дѣятельность	28	—	7	26	—	—	—	—	—	—	—	—	542	6	325	767
4. Вооруженныя силы	16.846	—	590	1.343	6.500	—	9	17	685	—	—	2	658	—	125	296
5. Богослуженіе православнаго исповѣд.	79	3	58	102	2	—	—	—	1	—	1	—	24	15	14	6
6. „ другихъ христ. исповѣд.	1	—	—	—	—	—	—	—	—	—	—	—	235	68	54	123
7. „ нехристіанскихъ исповѣд.	1	—	—	2	—	—	—	—	—	—	—	—	9	—	11	30
8. Лица при церквахъ, кладбищахъ и т. п., прислуга и сторожа при нихъ	6	1	3	3	1	—	—	—	—	—	—	—	136	13	122	252
9. Учебная и воспитательная дѣятельность	559	280	335	570	23	—	—	2	4	—	—	1	921	1.312	518	1.091
10. Наука, литература и искусства	128	16	59	131	1	—	—	—	1	—	—	—	1.306	347	660	1.561
11. Врачебная и санитарная дѣятельность	270	138	102	217	7	2	—	1	1	—	—	—	1.933	878	785	1.766
12. Служба при благотворит. учрежденіяхъ	20	3	9	16	6	—	—	—	—	—	—	—	115	261	50	130
13. Дѣят. и служба частн. Присл., поденщ.	948	889	296	569	50	36	11	15	15	8	—	2	22.677	34.504	13.086	28.323
14. Доходы съ кап. и недвиж. имущ., средства родителей и родственниковъ	680	789	424	912	10	6	—	4	6	3	1	4	5.189	8.162	3.921	9.267
15. Сред. отъ казны, общ. учр. и частн. лицъ	611	471	3	10	6	2	—	—	2	—	—	—	1.899	3.403	63	142
16. Лишен. свободы и отбыв. наказаніе	96	7	—	—	1	—	—	—	—	—	—	—	930	243	3	—
17. Земледѣліе	33	2	10	24	6	—	—	—	—	—	—	—	616	50	254	557
18. Пчеловодство и шелководство	2	—	—	—	—	—	—	—	—	—	—	—	4	—	3	9
19. Животноводство	1	1	—	2	—	—	—	—	—	—	—	—	31	14	19	24
20. Лѣсоводство и лѣсные промыслы	4	—	—	—	—	—	—	—	—	—	—	—	38	4	19	52
21. Рыболовство и охота	1	—	—	—	—	—	—	—	—	—	—	—	17	—	7	19
22. Добыча рудъ и копи	2	—	1	5	—	—	—	—	—	—	—	—	47	1	21	24
23. Выплавка металловъ	—	—	—	—	—	—	—	—	—	—	—	—	4	—	3	3
24. Обработка волокнистыхъ веществъ	42	32	22	51	—	—	—	—	—	—	—	—	520	852	388	816
25. Обработка животныхъ продуктовъ	48	3	29	55	—	—	—	—	—	—	—	—	2.023	93	1.138	2.273
26. Обработка дерева	92	2	30	66	1	—	—	1	2	—	1	1	6.948	355	3.494	7.474
27. Обработка металловъ	205	2	78	134	3	—	1	2	4	—	—	3	10.144	306	4.922	10.705
28. Обработка минер. веществъ (керамика)	9	1	5	7	—	—	—	—	—	—	—	—	382	65	188	459
29. Произв. химич. и связан. съ ними	15	2	5	8	—	—	—	—	1	—	1	1	591	116	345	743
30. Винокуреніе, пиво- и медовареніе	10	1	3	4	—	—	—	—	—	—	—	—	628	45	336	679
31. Прочіе напитки и бродильн. вещества	10	—	3	8	—	—	—	—	—	—	—	—	76	9	64	128
32. Обраб. растит. и животн. питат. прод.	34	2	21	22	—	—	—	—	—	—	—	—	2.996	283	917	2.301
33. Табакъ и издѣлія изъ него	6	5	8	7	—	—	—	—	—	—	—	—	52	114	62	112
34. Полиграфическія производства	88	2	28	49	2	—	—	—	—	—	—	2	2.107	244	824	1.986
35. Инстр. физ., оптич., хирург., часы, игруш.	49	—	21	37	—	—	—	—	—	—	—	—	532	34	250	597
36. Ювел. дѣло, жив., пред. культа, роск. ит. д.	56	—	37	46	1	—	—	2	—	—	—	—	1.585	142	683	1.462
37. Изготовленіе одежды	224	239	151	246	3	—	2	5	2	3	—	—	13.829	8.490	7.311	15.471
38. Устр., рем., сод. жил. и стр. работы	157	3	47	105	2	—	1	—	2	—	—	—	6.238	69	3.364	7.916
39. Произв. экип. и постр. дерев. судовъ	1	—	—	1	—	—	—	—	—	—	—	—	129	1	57	116
40. Не вош. въ предъид. группы или неопр.	64	8	20	44	—	—	—	—	1	—	—	—	2.340	480	1.434	3.074
41. Водныя сообщенія	4	—	3	1	1	—	—	—	—	—	—	—	75	1	228	98
42. Желѣзныя дороги	899	25	376	785	30	—	11	19	13	1	7	18	3.998	51	2.783	6.601
43. Извозный промыселъ	38	—	26	42	1	—	—	1	—	—	—	—	3.541	50	2.641	5.336
44. Остальн. сухоп. сообщ. и сред. передв.	20	—	10	20	2	—	—	—	1	—	—	—	528	3	364	876
45. Почта, телеграфъ и телефонъ	323	10	94	195	10	—	—	3	16	—	—	5	574	50	309	739
46. Кред. и обществ. коммерч. учрежденія	41	1	29	53	—	—	—	—	—	—	—	—	726	26	475	1.075
47. Торговое посредничество	101	5	61	120	—	—	—	1	—	—	—	—	749	40	599	1.458
48. Торговля вообще, безъ точнаго опред.	560	22	276	526	4	1	2	—	1	—	1	3	3.260	889	2.158	4.638
49. Торговля живымъ скотомъ	1	—	—	—	—	—	—	—	—	—	—	—	36	2	18	27
50. Торговля зерновыми продуктами	12	1	14	17	—	—	—	—	—	—	—	—	102	34	96	366
51. Торговля ост. прод. сельскаго хозяйства	124	6	67	102	1	—	1	3	—	—	—	—	1.973	825	1.543	3.292
52. Торговля строит. матеріал., топливомъ	15	—	7	22	—	—	—	—	—	—	—	—	519	34	465	860
53. Торговля предм. домашняго обихода	23	—	10	15	—	—	—	—	—	—	—	—	104	27	97	140
54. Торговля метал. товар., машин. и оруж.	12	2	11	10	—	—	—	2	—	—	—	—	113	11	67	142
55. Торговля тканями и предмет. одежды	133	4	128	169	2	—	—	—	—	—	—	—	513	187	507	1.023
56. Торговля кожами, мѣхами и т. п.	14	2	7	13	—	—	—	—	—	—	—	—	95	15	106	175
57. Торговля предметами роскоши, наукъ, искусствъ, культа и т. д.	29	4	25	35	—	—	—	—	—	—	—	—	291	63	185	526
58. Торговля остальными предметами	24	—	9	22	—	—	—	—	—	—	—	—	228	50	162	430
59. Торговля разносная и развозная	38	3	8	22	—	—	—	—	—	—	—	1	227	196	284	425
60. Трактиры, гост., мебл. комнаты, клубы.	58	13	33	58	2	—	—	—	—	—	—	—	1.477	642	816	1.874
61. Торговля питейная	21	1	11	22	—	—	—	—	—	—	—	—	387	58	210	495
62. Чистота и гигіена тѣла	23	41	15	24	—	—	—	—	—	—	—	—	523	2.425	720	1.228
63. Лица неопредѣленныхъ занятій	98	5	27	52	4	—	—	—	1	—	—	—	382	275	246	414
64. Проституція	—	27	—	—	—	—	—	—	—	—	—	—	2	310	2	45
65. Лица, не указавшія занятій	72	60	19	39	1	10	—	—	1	1	—	—	518	577	220	517

Народности. / Положеніе въ занятіи. / Группы занятій.	Поляки.				Остальныя славянскія.												Литовско-латышскія.				Романскія.			
	Самостоятельные.		Члены семей.		Чехи.				Сербы.				Болгары.				Латыши.				Молдаване.			
					Самостоятельные.		Члены семей.		Самостоятельные.		Члены семей.		Самостоятельные.		Члены семей.		Самостоятельные.		Члены семей.		Самостоятельные.		Члены семей.	
	м.	ж.	м.	ж.	м.	ж.	м.	ж.	м.	ж.	м.	ж.	м.	ж.	м.	ж.	м.	ж.	м.	ж.	м.	ж.	м.	ж.
1	14	15	16	17	18	19	20	21	22	23	24	25	26	27	28	29	30	31	32	33	38	39	40	41
Гор. ВАРШАВА (городскіе участки)	112.914	67.874	63.127	138.391	363	27	49	97	55	—	10	7	96	1	—	—	360	9	6	7	776	1	—	4
1. Администрація, судъ и полиція	2.935	45	1.607	3.977	—	—	—	—	—	—	—	—	—	—	—	—	28	—	2	1	—	—	—	—
2. Общественная и сословная служба	587	9	379	860	—	—	—	—	—	—	—	—	—	—	—	—	—	—	—	—	—	—	—	—
3. Частная юридическая дѣятельность	542	6	325	767	2	—	—	1	—	—	—	—	—	—	—	—	—	—	—	—	—	—	—	—
4. Вооруженныя силы	658	—	125	296	10	—	—	—	3	—	—	—	94	—	—	—	292	—	1	—	755	—	—	—
5. Богослуженіе православнаго исповѣд.	24	15	14	6	—	—	—	—	—	—	—	—	—	—	—	—	—	—	—	—	—	—	—	—
6. „ другихъ христ. исповѣд.	235	68	54	123	1	—	—	—	—	—	—	—	—	—	—	—	—	—	—	—	—	—	—	—
7. „ нехристіанскихъ исповѣд.	9	—	11	30	—	—	—	—	—	—	—	—	—	—	—	—	—	—	—	—	—	—	—	—
8. Лица при церквахъ, кладбищахъ и т. п., прислуга и сторожа при нихъ	136	13	122	252	—	—	—	—	—	—	—	—	—	—	—	—	—	—	—	—	—	—	—	—
9. Учебная и воспитательная дѣятельность	921	1.312	518	1.091	1	2	2	1	—	—	—	—	—	—	—	—	4	—	—	1	—	—	—	—
10. Наука, литература и искусства	1.306	347	660	1.561	14	3	2	9	—	—	—	—	—	—	—	—	2	—	—	—	—	—	—	—
11. Врачебная и санитарная дѣятельность	1.933	878	785	1.766	—	—	—	—	1	—	—	—	—	—	—	—	—	—	—	1	—	—	—	—
12. Служба при благотворит. учрежденіяхъ	115	261	50	130	2	—	1	—	—	—	—	—	—	—	—	—	—	1	—	—	—	—	—	—
13. Дѣят. и служба частн. Присл., поденщ.	22.677	34.504	13.086	28.323	12	10	4	11	2	—	—	—	—	—	—	—	8	8	—	—	—	—	—	1
14. Доходы съ кап. и недвиж. имущ., средства родителей и родственниковъ	5.189	8.162	3.921	9.267	2	4	—	1	1	—	1	—	—	1	—	—	—	—	—	—	—	1	—	—
15. Сред. отъ казны, общ. учр. и частн. лицъ	1.899	3.403	63	142	4	4	—	—	—	—	—	—	—	—	—	—	—	—	—	—	—	—	—	—
16. Лишен. свободы и отбыв. наказаніе	930	243	3	—	—	—	—	—	—	—	—	—	—	—	—	—	1	—	—	—	16	—	—	—
17. Земледѣліе	616	50	254	557	3	—	—	1	—	—	—	—	—	—	—	—	1	—	—	—	—	—	—	—
18. Пчеловодство и шелководство	4	—	3	9	—	—	—	—	—	—	—	—	—	—	—	—	—	—	—	—	—	—	—	—
19. Животноводство	31	14	19	24	—	—	—	—	—	—	—	—	—	—	—	—	—	—	—	—	—	—	—	—
20. Лѣсоводство и лѣсные промыслы	38	4	19	52	—	—	—	—	—	—	—	—	—	—	—	—	—	—	—	—	—	—	—	—
21. Рыболовство и охота	17	—	7	19	—	—	—	—	—	—	—	—	—	—	—	—	—	—	—	—	—	—	—	—
22. Добыча рудъ и копи	47	1	21	24	—	—	—	—	—	—	—	—	—	—	—	—	—	—	—	—	—	—	—	—
23. Выплавка металловъ	4	—	3	3	—	—	—	—	—	—	2	—	—	—	—	—	—	—	—	—	—	—	—	—
24. Обработка волокнистыхъ веществъ	520	852	388	816	7	—	3	1	—	—	—	—	—	—	—	—	1	—	—	1	—	—	—	—
25. Обработка животныхъ продуктовъ	2.023	93	1.138	2.273	3	—	2	4	—	—	—	—	—	—	—	—	—	—	—	—	—	—	—	—
26. Обработка дерева	6.948	355	3.494	7.474	9	—	4	3	—	—	—	—	—	—	—	—	2	—	—	—	2	—	1	—
27. Обработка металловъ	10.144	306	4.922	10.705	191	—	20	35	44	—	7	6	—	—	—	—	3	—	—	—	1	—	—	—
28. Обработка минер. веществъ (керамика)	382	65	188	459	—	—	—	—	—	—	—	—	—	—	—	—	—	—	—	—	—	—	—	—
29. Произв. химич. и связан. съ ними	591	116	345	743	1	—	—	—	—	—	—	—	—	—	—	—	2	—	—	—	—	—	—	—
30. Винокуреніе, пиво- и медовареніе	628	45	336	679	3	—	—	—	—	—	—	—	—	—	—	—	—	—	—	—	—	—	—	—
31. Прочіе напитки и бродильн. вещества	76	9	64	128	—	—	—	—	—	—	—	—	—	—	—	—	—	—	—	—	—	—	—	—
32. Обраб. растит. и животн. питат. прод.	2.996	283	917	2.301	2	—	—	—	—	—	—	—	—	—	—	—	—	—	—	—	—	—	3	—
33. Табакъ и издѣлія изъ него	52	114	62	112	—	—	—	—	—	—	—	—	—	—	—	—	—	—	—	1	—	—	—	—
34. Полиграфическія производства	2.107	244	824	1.986	3	—	—	1	—	—	—	—	—	—	—	—	—	—	—	—	—	—	—	—
35. Инстр. физ., оптич., хирург., часы, игруш.	532	34	250	597	2	—	—	—	1	—	—	—	—	—	—	—	—	—	—	—	—	—	—	—
36. Ювел. дѣло, жив., пред. культа, роск. ит. д.	1.585	142	683	1.462	2	—	—	1	—	—	—	—	—	—	—	—	—	—	—	1	—	—	—	—
37. Изготовленіе одежды	13.829	8.490	7.311	15.471	10	1	3	4	—	—	—	—	—	—	—	—	1	—	—	7	—	—	1	—
38. Устр., рем., сод. жил. и стр. работы	6.238	69	3.364	7.916	4	—	—	2	1	—	—	1	—	—	—	—	2	—	—	1	—	—	—	2
39. Произв. экип. и постр. дерев. судовъ	129	1	57	116	—	—	—	—	—	—	—	—	—	—	—	—	—	—	—	—	—	—	—	—
40. Не вош. въ предъид. группы или неопр.	2.340	480	1.434	3.074	9	—	1	3	—	—	—	—	1	—	—	—	—	—	1	—	—	—	—	—
41. Водныя сообщенія	75	1	228	98	—	—	—	—	—	—	—	—	—	—	—	—	1	—	—	—	—	—	—	—
42. Желѣзныя дороги	3.998	51	2.783	6.601	—	—	—	—	—	—	—	—	1	—	—	—	2	—	2	—	4	—	2	—
43. Извозный промыселъ	3.541	50	2.641	5.336	—	—	—	—	—	—	—	—	—	—	—	—	—	—	—	—	—	—	—	—
44. Остальн. сухоп. сообщ. и сред. передв.	528	3	364	876	—	—	—	—	1	—	—	—	—	—	—	—	—	—	—	—	—	—	—	—
45. Почта, телеграфъ и телефонъ	574	50	309	739	1	—	—	—	—	—	—	—	—	—	—	—	3	—	—	—	—	—	—	—
46. Кред. и обществ. коммерч. учрежденія	726	26	475	1.075	—	—	—	—	—	—	—	—	—	—	—	—	—	—	—	—	—	—	—	—
47. Торговое посредничество	749	40	599	1.458	2	—	—	2	—	—	—	—	—	—	—	—	—	—	—	—	—	—	—	—
48. Торговля вообще, безъ точнаго опред.	3.260	889	2.158	4.638	16	—	4	8	—	—	—	—	—	—	—	—	3	—	1	2	—	3	—	—
49. Торговля живымъ скотомъ	36	2	18	27	—	—	—	—	—	—	—	—	—	—	—	—	—	—	—	—	—	—	—	—
50. Торговля зерновыми продуктами	102	34	96	366	—	—	—	—	—	—	—	—	—	—	—	—	—	—	—	1	—	—	—	—
51. Торговля ост. прод. сельскаго хозяйства	1.973	825	1.543	3.292	2	—	1	6	—	—	—	—	—	—	—	—	2	—	—	1	—	—	—	—
52. Торговля строит. матеріал., топливомъ	519	34	465	860	—	—	—	—	—	—	—	—	—	—	—	—	—	—	—	—	—	—	—	—
53. Торговля предм. домашняго обихода	104	27	97	140	—	—	—	—	—	—	—	—	—	—	—	—	—	—	—	—	—	—	—	—
54. Торговля метал. товар., машин. и оруж.	113	11	67	142	1	—	2	2	—	—	—	—	—	—	—	—	—	—	—	—	—	—	—	—
55. Торговля тканями и предмет. одежды	513	187	507	1.023	28	—	—	1	—	—	—	—	—	—	—	—	—	—	—	—	—	—	—	—
56. Торговля кожами, мѣхами и т. п.	95	15	106	175	—	—	—	—	—	—	—	—	—	—	—	—	—	—	—	—	—	—	—	—
57. Торговля предметами роскоши, наукъ, искусствъ, культа и т. д.	291	63	185	526	—	—	—	—	—	—	—	—	—	—	—	—	—	—	—	—	—	—	—	—
58. Торговля остальными предметами	228	50	162	430	—	—	—	—	—	—	—	—	—	—	—	—	—	—	—	1	—	—	—	—
59. Торговля разносная и развозная	227	196	284	425	13	—	—	—	—	—	—	—	—	—	—	—	—	—	—	1	—	—	2	—
60. Трактиры, гост., мебл. комнаты, клубы.	1.477	642	816	1.874	1	—	—	—	—	—	—	—	—	—	—	—	—	—	—	—	—	—	—	—
61. Торговля питейная	387	58	210	495	—	—	—	—	—	—	—	—	—	—	—	—	—	—	—	—	—	—	—	—
62. Чистота и гигіена тѣла	523	2.425	720	1.228	—	1	—	—	—	—	—	—	—	—	—	—	—	—	—	—	—	—	—	—
63. Лица неопредѣленныхъ занятій	382	275	246	414	1	—	—	—	—	—	—	—	—	—	—	—	1	—	—	—	—	—	—	—
64. Проституція	2	310	2	45	—	1	—	—	—	—	—	—	—	—	—	—	—	—	—	—	—	—	—	—
65. Лица, не указавшія занятій	518	577	220	517	1	1	—	—	1	—	—	—	—	—	—	—	1	—	—	—	—	—	—	—

XXII. *(Продолженіе).* Распредѣленіе населенія по группамъ занятій и по народностямъ, на основаніи родного языка.

Народности. / Положеніе въ занятіи. / Группы занятій.	РОМАНСКІЯ.												Нѣмцы.			
	Французы.				Итальянцы.				Испанцы.							
	Самостоятельные.		Члены семей.		Самостоятельные.		Члены семей.		Самостоятельные.		Члены семей.		Самостоятельные.		Члены семей.	
	м.	ж.	м.	ж.	м.	ж.	м.	ж.	м.	ж.	м.	ж.	м.	ж.	м.	ж.
1	42	43	44	45	46	47	48	49	50	51	52	53	54	55	56	57
Гор. ВАРШАВА (городскіе участки)	132	436	41	169	32	7	2	12	—	5	—	—	3.275	1.882	1.314	3.466
1. Администрація, судъ и полиція	3	—	—	9	—	—	—	—	—	—	—	—	68	—	19	124
2. Общественная и сословная служба	—	—	—	1	—	—	—	—	—	—	—	—	2	—	2	8
3. Частная юридическая дѣятельность	—	—	1	—	—	—	—	—	—	—	—	—	—	—	—	1
4. Вооруженныя силы	4	—	—	—	—	—	—	—	—	—	—	—	271	—	2	47
5. Богослуженіе православн. исповѣд.	—	—	—	—	—	—	—	—	—	—	—	—	—	—	—	—
6. „ другихъ христ. исповѣд	—	—	—	—	—	—	—	—	—	—	—	—	5	—	3	9
7. „ нехрист. исповѣд.	—	—	—	—	—	—	—	—	—	—	—	—	—	—	—	—
8. Лица при церкв., кладбищ. и т. п. прислуга и сторожа при нихъ	—	—	—	—	—	—	—	—	—	—	—	—	3	—	1	6
9. Учебная и воспитат. дѣятельность	15	260	10	24	1	3	1	1	—	—	—	—	49	196	19	62
10. Наука, литература и искусства	6	26	1	1	8	—	—	1	—	3	—	—	57	28	11	63
11. Врачебная и санитарная дѣятельн.	3	—	—	4	—	—	—	—	—	—	—	—	28	11	15	34
12. Служба при благотворит. учрежден.	—	5	—	1	—	—	—	—	—	—	—	—	3	3	—	5
13. Дѣят. и сл. частн. Присл., поденщ.	7	64	2	11	2	2	—	—	—	—	—	—	409	843	165	443
14. Доходы съ кап. и недвижим. имущ., средства родит. и родствен.	4	45	1	30	2	1	—	1	—	1	—	—	176	261	85	279
15. Сред. отъ казны, общ. учр. и частн. лиц.	—	7	—	—	—	—	—	—	—	—	—	—	96	84	3	8
16. Лишен. свободы и отбыв. наказаніе	—	—	—	—	—	—	—	—	—	—	—	—	29	6	—	—
17. Земледѣліе	1	—	—	1	1	—	—	—	—	—	—	—	15	1	2	8
18. Пчеловодство и шелководство	—	—	—	—	—	—	—	—	—	—	—	—	1	—	—	—
19. Животноводство	—	—	—	—	—	—	—	—	—	—	—	—	—	—	1	1
20. Лѣсоводство и лѣсные промыслы	—	—	—	—	—	—	—	—	—	—	—	—	1	—	—	—
21. Рыболовство и охота	—	—	—	—	—	—	—	—	—	—	—	—	4	—	—	—
22. Добыча рудъ и копи	1	—	—	—	—	—	—	—	—	—	—	—	—	—	—	—
23. Выплавка металловъ	—	—	—	—	—	—	—	—	—	—	—	—	—	—	—	—
24. Обработка волокнистыхъ веществъ	38	14	15	34	1	—	—	1	—	—	—	—	113	45	54	124
25. Обработка животныхъ продуктовъ	—	—	—	1	—	—	—	—	—	—	—	—	103	4	51	106
26. Обработка дерева	—	—	—	1	—	—	—	—	—	—	—	—	172	15	62	150
27. Обработка металловъ	3	—	—	1	—	—	—	—	—	—	—	—	291	11	117	297
28. Обраб. минер. веществъ (керамика)	—	—	—	—	4	—	—	—	—	—	—	—	12	2	9	13
29. Произв. химич. и связан. съ ними	—	1	—	3	—	—	—	—	—	—	—	—	53	7	36	75
30. Винокуреніе, пиво- и медовареніе	—	—	—	2	—	—	—	—	—	—	—	—	37	2	20	59
31. Прочіе напитки и бродильн. вещества	—	—	—	—	—	—	—	—	—	—	—	—	6	—	1	4
32. Обраб. раст. и животн. питат. прод.	2	—	—	1	1	—	—	—	—	1	—	—	91	8	36	83
33. Табакъ и издѣлія изъ него	—	—	—	—	—	—	—	—	—	—	—	—	3	4	1	4
34. Полиграфическія производства	3	—	—	—	—	—	—	—	—	—	—	—	36	6	10	30
35. Инстр. физ., оптич., хир., часы, игрушки	2	—	—	—	1	—	—	—	—	—	—	—	53	2	21	55
36. Ювел. дѣло, жив., предм. культа, роск.	2	—	—	2	1	—	—	1	—	—	—	—	56	1	19	50
37. Изготовленіе одежды	1	6	—	1	—	—	—	—	—	—	—	—	168	156	82	184
38. Устр., рем. и содерж. жил. и стр. раб.	1	—	—	1	1	—	—	5	—	—	—	—	143	2	45	140
39. Произв. экип. и постр. дерев. судовъ	—	—	—	—	—	—	—	—	—	—	—	—	6	—	2	5
40. Не вош. въ предъид. груп. или неопр.	6	—	2	6	1	—	1	2	—	—	—	—	119	13	58	150
41. Водныя сообщенія	—	—	—	—	—	—	—	—	—	—	—	—	11	—	4	15
42. Желѣзныя дороги	1	1	—	5	—	—	—	—	—	—	—	—	32	1	24	63
43. Извозный промыселъ	—	—	—	—	—	—	—	—	—	—	—	—	68	—	62	115
44. Ост. сухоп. сообщ. и сред. передв.	—	—	—	—	—	—	—	—	—	—	—	—	5	—	3	9
45. Почта, телеграфъ и телефонъ	—	—	—	—	—	—	—	—	—	—	—	—	43	1	15	41
46. Кредитн. и обществ. коммерч. учр.	1	—	—	6	—	—	—	—	—	—	—	—	16	—	5	29
47. Торговое посредничество	2	—	—	—	1	—	—	—	—	—	—	—	32	2	12	53
48. Торговля вообще, безъ точн. опред.	7	1	2	11	1	—	—	—	—	—	—	—	150	21	76	177
49. Торговля живымъ скотомъ	—	—	—	—	—	—	—	—	—	—	—	—	1	—	—	4
50. Торговля зерновыми продуктами	—	—	—	—	—	—	—	—	—	—	—	—	2	2	4	2
51. Торг. остальн. прод. сельск. хоз.	—	—	—	—	—	—	—	—	—	—	—	—	48	18	53	83
52. Торговля строит. матеріал., топлив.	—	—	—	—	—	—	—	—	—	—	—	—	9	1	7	32
53. Торговля предм. домашн. обихода	—	—	—	—	—	—	—	—	—	—	—	—	4	—	3	1
54. Торговля метал. товар., маш. и оруж.	—	1	—	—	—	—	—	—	—	—	—	—	4	1	3	13
55. Торговля ткан. и предмет. одежды	1	—	1	2	—	—	—	—	—	—	—	—	36	4	23	57
56. Торговля кожами, мѣхами и т. п.	—	—	—	—	—	—	—	—	—	—	—	—	5	—	3	10
57. Торговля предмет. роскоши, наукъ, искусствъ, культа и т. д.	—	—	—	—	—	—	—	—	—	—	—	—	9	5	5	12
58. Торговля остальными предметами	—	—	—	2	—	—	—	—	—	—	—	—	8	5	6	14
59. Торговля разносная и развозная	—	—	—	—	1	—	—	—	—	—	—	—	10	4	5	10
60. Трактиры, гост., мебл. комн., клубы	4	3	3	6	1	—	—	—	—	—	—	—	43	23	22	43
61. Торговля питейная	8	—	2	1	—	—	—	—	—	—	—	—	15	3	11	21
62. Чистота и гигіена тѣла	1	—	—	—	—	—	—	—	—	—	—	—	6	38	9	12
63. Лица неопредѣленныхъ занятій	2	—	1	1	2	1	—	—	—	—	—	—	19	7	5	11
64. Проституція	—	—	—	—	—	—	—	—	—	—	—	—	—	9	—	—
65. Лица, не указавшія занятій	3	2	—	—	2	—	—	—	—	—	—	—	20	26	2	12

Народности. / Положеніе въ занятіи. / Группы занятій.	ОСТАЛЬНЫЯ ГЕРМАНСКІЯ.																ОСТАЛЬНЫЯ ИНДО-ЕВРОПЕЙСКІЯ							
	Шведы.				Датчане и Норвежцы.				Голландцы.				Англичане.				Греки.				Армяне.				Прочіе.			
	Самостоятельные.		Члены семей.		Самостоятельные.		Члены семей.		Самостоятельные.		Члены семей.		Самостоятельные.		Члены семей.		Самостоятельные.		Члены семей.		Самостоятельные.		Члены семей.		Самостоятельные.		Члены семей.	
	м.	ж.	м.	ж.	м.	ж.	м.	ж.	м.	ж.	м.	ж.	м.	ж.	м.	ж.	м.	ж.	м.	ж.	м.	ж.	м.	ж.	м.	ж.	м.	ж.
1	58	59	60	61	62	63	64	65	66	67	68	69	70	71	72	73	74	75	76	77	78	79	80	81	82	83	84	85
Гор. ВАРШАВА (городскіе участки)	18	4	—	4	4	2	—	3	1	2	—	2	52	57	10	43	48	5	16	8	62	5	9	19	8	1	—	—
1. Администрація, судъ и полиція	—	—	—	1	—	—	—	—	—	—	—	—	—	—	—	3	1	—	—	—	3	—	—	—	—	—	—	—
2. Общественная и сословная служба	—	—	—	—	—	—	—	—	—	—	—	—	1	—	—	—	—	—	—	—	—	—	—	2	—	—	—	—
3. Частная юридическая дѣятельность	—	—	—	—	—	—	—	—	—	—	—	—	—	—	—	—	—	—	—	—	—	—	—	—	—	—	—	—
4. Вооруженныя силы	10	—	—	—	—	—	—	—	—	—	—	—	—	—	—	—	3	—	—	—	6	—	—	—	1	—	—	—
5. Богослуженіе православн. исповѣд.	—	—	—	—	—	—	—	—	—	—	—	—	—	—	—	—	—	—	—	—	—	—	—	—	—	—	—	—
6. „ другихъ христ. исповѣд	—	—	—	—	—	—	—	—	—	—	—	—	1	—	1	2	—	—	—	—	—	—	—	—	—	—	—	—
7. „ нехрист. исповѣд.	—	—	—	—	—	—	—	—	—	—	—	—	—	—	—	—	—	—	—	—	—	—	—	—	1	—	—	—
8. Лица при церкв., кладбищ. и т. п. прислуга и сторожа при нихъ	—	—	—	—	—	—	—	—	—	—	—	—	—	—	—	—	—	—	—	—	—	—	—	—	—	—	—	—
9. Учебная и воспитат. дѣятельность	—	1	—	—	1	—	—	—	—	—	—	—	3	15	—	3	—	1	—	1	1	—	—	1	—	—	—	—
10. Наука, литература и искусства	—	—	—	—	—	—	—	1	—	—	—	1	—	1	—	1	—	—	—	—	—	—	—	—	—	—	—	—
11. Врачебная и санитарная дѣятельн.	—	1	—	—	—	—	—	—	—	—	—	—	—	—	—	—	1	—	—	—	2	—	—	—	—	—	—	—
12. Служба при благотворит. учрежден.	—	—	—	—	—	—	—	—	—	—	—	—	—	8	—	—	—	—	—	—	—	—	—	—	—	—	—	—
13. Дѣят. и сл. частн. Присл., поденщ.	—	—	—	—	—	—	—	1	—	—	—	—	5	12	1	3	6	—	—	1	2	2	1	—	—	—	—	—
14. Доходы съ кап. и недвижим. имущ., средства родит. и родствен.	5	2	—	1	—	1	—	—	—	—	—	—	3	16	1	5	—	1	—	1	2	1	—	—	1	—	—	—
15. Сред. отъ казны, общ. учр. и частн. лиц.	—	—	—	—	—	—	—	—	—	—	—	—	—	—	—	—	—	—	—	—	—	1	—	—	—	—	—	—
16. Лишен. свободы и отбыв. наказаніе	—	—	—	—	—	—	—	—	—	—	—	—	2	—	—	—	—	—	—	—	—	—	—	—	—	—	—	—
17. Земледѣліе	—	—	—	—	—	—	—	—	—	—	—	—	—	—	—	—	—	—	—	—	—	—	—	—	—	—	—	—
18. Пчеловодство и шелководство	—	—	—	—	—	—	—	—	—	—	—	—	—	—	—	—	—	—	—	—	—	—	—	—	—	—	—	—
19. Животноводство	—	—	—	—	—	—	—	—	—	—	—	—	—	—	—	—	—	—	—	—	—	—	—	—	—	—	—	—
20. Лѣсоводство и лѣсные промыслы	—	—	—	—	—	—	—	—	—	—	—	—	—	—	—	—	—	—	—	—	—	—	—	—	—	—	—	—
21. Рыболовство и охота	—	—	—	—	—	—	—	—	—	—	—	—	—	—	—	—	—	—	—	—	—	—	—	—	—	—	—	—
22. Добыча рудъ и копи	—	—	—	—	—	—	—	—	—	—	—	—	—	—	—	—	—	—	—	—	—	—	—	—	—	—	—	—
23. Выплавка металловъ	—	—	—	—	—	—	—	—	—	—	—	—	—	—	—	—	—	—	—	—	—	—	—	—	—	—	—	—
24. Обработка волокнистыхъ веществъ	—	—	—	—	—	—	—	—	—	—	—	—	—	—	—	—	—	—	—	—	—	—	—	—	—	—	—	—
25. Обработка животныхъ продуктовъ	—	—	—	—	—	—	—	—	—	—	—	—	9	1	3	8	—	—	—	—	—	—	—	—	—	—	—	—
26. Обработка дерева	—	—	—	—	—	—	—	—	—	—	—	—	—	—	—	—	—	—	—	—	—	—	—	—	—	—	—	—
27. Обработка металловъ	—	—	—	—	—	—	—	—	—	—	—	—	1	—	—	—	—	—	—	—	—	—	—	—	—	—	—	—
28. Обраб. минер. веществъ (керамика)	—	—	—	—	—	—	—	—	—	—	—	—	1	—	—	—	—	—	—	—	—	—	—	—	—	—	—	—
29. Произв. химич. и связан. съ ними	—	—	—	—	—	—	—	—	—	—	—	—	—	—	—	—	—	—	—	—	—	—	—	—	—	—	—	—
30. Винокуреніе, пиво- и медовареніе	—	—	—	—	—	—	—	—	—	—	—	—	—	—	—	—	—	—	—	—	—	—	—	—	—	—	—	—
31. Прочіе напитки и бродильн. вещества	—	—	—	—	—	—	—	—	—	—	—	—	2	—	—	—	—	—	—	—	—	—	—	—	—	—	—	—
32. Обраб. раст. и животн. питат. прод.	—	—	—	—	—	—	—	—	—	—	—	—	—	—	—	—	—	—	—	—	—	—	—	—	—	—	—	—
33. Табакъ и издѣлія изъ него	—	—	—	—	—	—	—	—	—	—	—	—	—	—	—	—	—	—	—	—	—	—	—	—	—	—	—	—
34. Полиграфическія производства	—	—	—	—	—	—	—	—	—	—	—	—	—	—	—	—	2	—	—	—	—	—	—	—	—	—	—	—
35. Инстр. физ., оптич., хир., часы, игрушки	—	—	—	—	—	—	—	—	—	—	—	—	—	—	—	—	—	—	—	—	—	—	—	—	1	—	—	—
36. Ювел. дѣло, жив., предм. культа, роск.	—	—	—	—	—	—	—	—	—	—	—	—	1	—	—	—	—	—	—	—	—	—	—	—	—	—	—	—
37. Изготовленіе одежды	—	—	—	—	—	—	—	—	—	—	—	—	—	—	—	—	—	—	—	—	1	—	—	—	—	—	—	—
38. Устр., рем. и содерж. жил. и стр. раб.	—	—	—	—	—	—	—	—	—	—	—	—	1	—	1	10	1	6	2	3	1	—	4	1	—	—	—	—
39. Произв. экип. и постр. дерев. судовъ	—	—	—	—	—	—	—	—	—	—	—	—	2	—	—	—	—	—	—	—	—	—	—	—	—	—	—	—
40. Не вош. въ предъид. груп. или неопр.	—	—	—	—	—	—	—	—	—	—	—	—	—	—	—	—	—	—	—	—	—	—	—	—	—	—	—	—
41. Водныя сообщенія	—	—	—	—	—	—	—	—	—	—	—	—	4	—	—	—	—	—	—	—	—	—	—	—	—	—	—	—
42. Желѣзныя дороги	—	—	—	—	—	—	—	—	—	—	—	—	—	—	—	—	—	—	—	—	—	—	—	—	—	—	—	—
43. Извозный промыселъ	—	—	—	—	—	—	—	—	—	—	—	—	1	—	—	—	—	—	—	—	—	—	—	—	—	—	—	—
44. Ост. сухоп. сообщ. и сред. передв.	—	—	—	—	—	—	—	—	—	—	—	—	—	—	—	—	—	—	—	—	—	—	—	—	—	—	—	—
45. Почта, телеграфъ и телефонъ	—	—	—	—	—	—	—	—	—	—	—	—	—	—	—	—	—	—	—	—	—	—	—	—	—	—	—	—
46. Кредитн. и обществ. коммерч. учр.	—	—	—	—	—	—	—	—	—	—	—	—	2	—	—	—	—	—	—	—	—	—	—	—	—	—	—	—
47. Торговое посредничество	—	—	—	—	—	—	—	—	—	—	—	—	—	—	—	—	—	—	—	—	—	—	—	—	—	—	—	—
48. Торговля вообще, безъ точн. опред.	—	—	—	—	—	—	—	—	—	—	—	—	—	—	—	—	—	—	—	—	6	—	—	2	1	—	—	—
49. Торговля живымъ скотомъ	1	—	—	—	2	—	—	—	1	1	—	—	4	—	2	2	4	—	4	2	21	—	2	5	2	—	—	—
50. Торговля зерновыми продуктами	—	—	—	—	—	—	—	—	—	—	—	—	—	—	—	—	—	—	—	—	—	—	—	—	—	—	—	—
51. Торг. остальн. прод. сельск. хоз.	—	—	—	—	—	—	—	—	—	—	—	—	—	—	—	1	8	—	1	—	—	—	—	—	—	—	—	—
52. Торговля строит. матеріал., топлив.	—	—	—	—	—	—	—	—	—	—	—	—	—	—	—	—	—	—	—	—	2	—	1	—	—	—	—	—
53. Торговля предм. домашн. обихода	—	—	—	—	—	—	—	—	—	—	—	—	1	—	—	—	—	—	—	—	—	—	—	—	—	—	—	—
54. Торговля метал. товар., маш. и оруж.	—	—	—	—	—	—	—	—	—	—	—	—	—	—	—	—	—	—	—	—	—	—	—	—	—	—	—	—
55. Торговля ткан. и предмет. одежды	—	—	—	—	—	—	—	—	—	—	—	—	—	—	—	—	—	—	—	—	—	—	—	—	—	—	—	—
56. Торговля кожами, мѣхами и т. п.	—	—	—	—	—	—	—	—	—	—	—	—	—	—	—	—	—	—	—	—	—	—	—	—	—	—	—	—
57. Торговля предмет. роскоши, наукъ, искусствъ, культа и т. д.	—	—	—	—	—	—	—	—	—	—	—	—	—	—	—	—	—	—	—	—	—	—	—	—	—	—	—	—
58. Торговля остальными предметами	—	—	—	—	—	—	—	—	—	—	—	—	—	—	—	—	—	—	—	—	—	—	—	—	—	—	—	—
59. Торговля разносная и развозная	—	—	—	—	—	—	—	—	—	—	—	—	—	—	—	—	1	—	—	—	—	—	—	—	—	—	—	—
60. Трактиры, гост., мебл. комн., клубы	—	—	—	—	—	—	—	—	—	—	—	—	—	—	—	—	—	—	—	—	—	—	—	—	—	—	—	—
61. Торговля питейная	—	—	—	—	1	1	—	1	—	—	—	—	4	—	—	5	—	—	—	—	—	—	—	—	—	—	—	—
62. Чистота и гигіена тѣла	—	—	—	—	—	—	—	—	—	—	—	—	—	—	—	—	1	—	—	—	5	—	—	—	—	—	—	—
63. Лица неопредѣленныхъ занятій	—	—	—	—	—	—	—	—	—	—	—	—	—	—	—	—	—	—	—	—	—	—	—	—	—	—	—	—
64. Проституція	—	—	—	—	—	—	—	—	—	—	—	—	1	—	—	—	—	—	—	—	1	—	—	—	—	—	—	—
65. Лица, не указавшія занятій	—	—	—	—	—	—	—	—	—	—	—	—	2	4	—	3	—	1	—	—	—	—	—	—	—	1	—	—

XXII. *(Продолженіе).* Распредѣленіе населенія по группамъ занятій и по народностямъ, на основаніи родного языка.

Народности. / Положеніе въ занятіи. / Группы занятій.	Евреи.				Картвельскія.				Кавказскіе горцы.				Фины. Эсты.			
	Самостоятельные.		Члены семей.		Самостоятельные.		Члены семей.		Самостоятельные.		Члены семей.		Самостоятельные.		Члены семей.	
	м.	ж.	м.	ж.	м.	ж.	м.	ж.	м.	ж.	м.	ж.	м.	ж.	м.	ж.
1	86	87	88	89	90	91	92	93	94	95	96	97	98	99	100	101
Гор. ВАРШАВА (Городскіе участки)	**45.313**	**18.779**	**39.839**	**72.608**	**6**	**2**	**—**	**2**	**1**	**—**	**1**	**1**	**443**	**7**	**—**	**2**
1. Администрація, судъ и полиція	43	4	41	76	1	—	—	—	—	—	—	—	1	—	—	—
2. Общественная и сословная служба	48	1	54	87	—	—	—	—	—	—	—	—	—	—	—	—
3. Частная юридическая дѣятельность	17	2	13	33	—	—	—	—	—	—	—	—	—	—	—	—
4. Вооруженныя силы	705	—	41	55	1	—	—	1	1	—	1	1	434	—	—	—
5. Богослуженіе православнаго исповѣд.	3	—	4	3	—	—	—	—	—	—	—	—	—	—	—	—
6. „ другихъ христ. исповѣд.	—	—	—	—	—	—	—	—	—	—	—	—	—	—	—	—
7. „ нехристіанск. исповѣд.	66	—	77	126	—	—	—	—	—	—	—	—	—	—	—	—
8. Лица при церквахъ, кладбищ. и т. п., прислуга и сторожа при нихъ	358	7	420	807	—	—	—	—	—	—	—	—	—	—	—	—
9. Учебная и воспитательн. дѣятельность	743	78	606	1.032	—	—	—	—	—	—	—	—	—	—	—	—
10. Наука, литература и искусства	114	7	60	143	—	—	—	—	—	—	—	—	—	—	—	—
11. Врачебная и санитарная дѣятельность.	243	110	213	336	—	—	—	—	—	—	—	—	1	—	—	—
12. Служба при благотворит. учрежденіяхъ.	13	5	6	7	—	—	—	—	—	—	—	—	—	—	—	—
13. Дѣят. и служба частн. Присл., поденщ.	3.368	8.817	2.513	5.014	—	—	—	—	—	—	—	—	2	7	—	1
14. Доходы съ кап. и недвиж. имущ. средства родителей и родственниковъ	1.125	928	1.357	2.306	1	—	2	—	—	—	—	—	—	—	—	—
15. Сред. отъ казны, общ. учр. и частн. лицъ	269	288	20	11	—	—	—	—	—	—	—	—	—	—	—	—
16. Лишен. свобод. и отбыв. наказаніе	294	30	—	1	—	—	—	—	—	—	—	—	—	—	—	—
17. Земледѣліе.	22	6	13	27	—	—	—	—	—	—	—	—	—	—	—	—
18. Пчеловодство и шелководство.	—	—	—	—	—	—	—	—	—	—	—	—	—	—	—	—
19. Животноводство.	22	1	24	59	—	—	—	—	—	—	—	—	—	—	—	—
20. Лѣсоводство и лѣсные промыслы	18	3	23	37	—	—	—	—	—	—	—	—	—	—	—	—
21. Рыболовство и охота	4	—	5	5	—	—	—	—	—	—	—	—	—	—	—	—
22. Добыча рудъ и соли	5	—	—	2	—	—	—	—	—	—	—	—	—	—	—	—
23. Выплавка металловъ	2	—	—	1	—	—	—	—	—	—	—	—	—	—	—	—
24. Обработка волокнистыхъ веществъ	984	345	811	1.560	—	—	—	—	—	—	—	—	—	—	—	—
25. Обработка животныхъ продуктовъ	1.198	65	774	1.319	1	—	—	—	—	—	—	—	—	—	—	—
26. Обработка дерева	2.030	36	1.112	2.320	—	—	—	—	—	—	—	—	—	—	—	—
27. Обработка металловъ.	1.633	73	1.155	2.055	—	—	—	—	—	—	—	—	—	—	—	—
28. Обработка минер. веществъ (керамика).	92	7	95	194	—	—	—	—	—	—	—	—	—	—	—	—
29. Произв. химич. и связан. съ ними	152	15	119	237	—	—	—	—	—	—	—	—	—	—	—	—
30. Винокуреніе, пиво- и медовареніе	71	8	78	139	—	—	—	—	—	—	—	—	—	—	—	—
31. Прочіе напитки и бродильн. вещества	114	24	110	210	—	—	—	—	—	—	—	—	—	—	—	—
32. Обраб. растит. и животн. питат. прод.	1.099	113	824	1.500	—	—	—	—	—	—	—	—	—	—	—	—
33. Табакъ и издѣлія изъ него	197	150	186	335	—	—	—	—	—	—	—	—	—	—	—	—
34. Полиграфическія производства	1.011	151	741	1.432	—	—	—	—	—	—	—	—	—	—	—	—
35. Инстр. физ., оптич., хирур., часы, игруш.	366	9	191	399	—	—	—	—	—	—	—	—	—	—	—	—
36. Ювел. дѣло. жив., пред. культа, роск. и т. д.	775	12	446	839	—	—	—	—	—	—	—	—	—	—	—	—
37. Изготовленіе одежды	7.689	3.243	5.828	10.890	—	—	—	—	—	—	—	—	—	—	—	—
38. Устр., рем., содерж. жил. и стр. работы.	935	17	751	1.462	—	—	—	—	—	—	—	—	—	—	—	—
39. Произв. экип. и постр. дерев. судовъ	6	—	3	50	—	—	—	—	—	—	—	—	—	—	—	—
40. Не вош. въ предъид. группы или неопр.	220	41	134	277	—	—	—	—	—	—	—	—	1	—	—	—
41. Водныя сообщенія	7	—	4	17	—	—	—	—	—	—	—	—	—	—	—	—
42. Желѣзныя дороги	86	—	80	144	1	—	—	—	—	—	—	—	—	—	—	—
43. Извозный промыселъ	1.069	13	1.166	2.050	—	—	—	—	—	—	—	—	—	—	—	—
44. Остальн. сухоп. сообщ. и сред. перед.	457	2	417	738	—	—	—	—	—	—	—	—	—	—	—	—
45. Почта, телеграфъ и телефонъ	6	3	3	22	—	—	—	—	—	—	—	—	1	—	—	1
46. Кредитн. и обществ. коммерч. учрежд.	94	1	86	131	—	—	—	—	—	—	—	—	—	—	—	—
47. Торговое посредничество	1.013	19	1.169	1.966	—	—	—	—	—	—	—	—	—	—	—	—
48. Торговля вообще, безъ точнаго опред.	5.099	891	4.916	8.900	1	—	—	1	—	—	—	—	—	—	—	—
49. Торговля живымъ скотомъ	91	—	115	209	—	—	—	—	—	—	—	—	—	—	—	—
50. Торговля зерновыми продуктами	258	33	383	645	—	—	—	—	—	—	—	—	—	—	—	—
51. Торг. остальн. прод. сельск. хозяйства.	2.737	885	3.969	6.783	—	—	—	—	—	—	—	—	—	—	—	—
52. Торговля строит. матеріал., топливомъ.	404	24	469	850	—	—	—	—	—	—	—	—	—	—	—	—
53. Торговля предмет. домашняго обихода.	237	26	267	423	—	—	—	—	—	—	—	—	—	—	—	—
54. Торговля метал. товар., машин. и оруж.	324	13	404	685	—	—	—	—	—	—	—	—	—	—	—	—
55. Торговля тканями и предмет. одежды.	1.608	203	1.796	2.705	—	—	—	—	—	—	—	—	—	—	—	—
56. Торговля кожами, мѣхами и т. п.	488	29	569	927	—	—	—	—	—	—	—	—	—	—	—	—
57. Торговля предметами роскоши наукъ, искусствъ, культа и т. д.	290	38	307	527	—	—	—	—	—	—	—	—	—	—	—	—
58. Торговля остальными предметами	189	24	198	343	—	—	—	—	—	—	—	—	—	—	—	—
59. Торговля развозная и разносная	2.721	1.275	2.664	5.439	—	—	—	—	—	—	—	—	—	—	—	—
60. Трактиры, гост., мебл. комнаты, клубы.	529	144	644	1.180	—	—	—	—	—	—	—	—	3	—	—	—
61. Торговля питейная	553	59	621	1.143	—	—	—	—	—	—	—	—	—	—	—	—
62. Чистота и гигіена тѣла	105	199	121	250	—	—	—	—	—	—	—	—	—	—	—	—
63. Лица неопредѣленныхъ занятій	603	38	435	870	—	—	—	—	—	—	—	—	—	—	—	—
64. Проституція	1	89	4	4	—	—	—	—	—	—	—	—	—	—	—	—
65. Лица, неуказавшія занятій	290	175	184	271	—	—	—	—	—	—	—	—	—	—	—	—

Финскія. Венгерцы. Самостоятельные.		Венгерцы. Члены семей.		Прочія. Самостоятельные.		Прочія. Члены семей.		Турецко-татарскія. Татары. Самостоятельные.		Татары. Члены семей.		Прочія. Самостоятельные.		Прочія. Члены семей.		Лица не показавш. своей народности. Самостоятельные.		Лица не показавш. своей народности. Члены семей.		Итого. Самостоятельные.		Итого. Члены семей.	
м.	ж.	м.	ж.	м.	ж.	м.	ж.	м.	ж.	м.	ж.	м.	ж.	м.	ж.	м.	ж.	м.	ж.	м.	ж.	м.	ж.
102	103	104	105	106	107	108	109	110	111	112	113	114	115	116	117	118	119	120	121	122	123	124	125
55	**4**	**5**	**4**	**186**	**6**	**2**	**5**	**466**	**1**	**18**	**35**	**121**	**1**	**3**	**3**	**12**	**10**	**3**	**3**	**198.985**	**92.380**	**108.949**	**223.875**
—	—	—	—	1	—	—	3	2	—	—	1	—	—	—	—	—	—	—	—	5.586	62	2.421	5.818
—	—	—	—	—	—	—	—	—	—	—	—	—	—	—	—	—	—	—	—	709	10	449	994
—	—	—	—	—	—	—	—	—	—	—	—	—	—	—	—	—	—	—	—	589	8	346	828
—	—	—	—	177	—	1	—	316	—	—	—	91	—	2	—	4	—	—	—	27.878	—	771	1.762
—	—	—	—	—	—	—	—	—	—	—	—	—	—	—	—	—	—	—	—	109	18	77	111
—	—	—	—	—	—	—	—	—	—	—	—	—	—	—	—	—	—	—	—	245	68	58	134
—	—	—	—	—	—	—	—	—	—	—	—	—	—	—	—	—	—	—	—	77	—	88	158
—	—	—	—	—	—	—	—	—	—	—	—	—	—	—	—	—	—	—	—	505	21	546	1.068
—	1	—	1	—	—	—	—	3	—	2	4	—	—	—	—	—	—	—	—	2.333	2.149	1.494	2.796
—	1	—	—	1	—	—	—	1	—	—	3	1	—	—	—	—	—	—	—	1.640	432	793	1.915
—	—	—	—	—	—	—	—	—	—	—	—	—	—	—	—	—	—	—	—	2.493	1.141	1.115	2.359
—	—	—	—	—	—	—	—	—	—	—	—	—	—	—	—	—	—	—	—	160	289	66	160
2	—	—	1	1	1	—	1	4	1	1	—	4	1	—	—	4	4	—	—	27.538	45.228	16.082	34.400
2	—	—	—	—	1	—	—	—	—	—	—	—	—	—	—	—	—	—	—	7.213	10.228	5.792	12.811
—	1	—	—	—	—	—	—	1	—	—	—	1	—	—	—	1	5	—	—	2.893	4.269	90	171
—	—	—	—	1	—	—	—	2	—	—	—	—	—	—	—	1	—	—	—	1.374	286	3	1
—	—	—	—	—	—	—	—	5	—	—	—	—	—	—	—	—	—	—	—	705	60	279	618
—	—	—	—	—	—	—	—	—	—	—	—	—	—	—	—	—	—	—	—	7	—	3	9
—	—	—	—	—	—	—	—	—	—	—	—	—	—	—	—	—	—	—	—	54	16	44	86
—	—	—	—	—	—	—	—	—	—	—	—	—	—	—	—	—	—	—	—	61	7	42	89
—	—	—	—	—	—	—	—	—	—	—	—	—	—	—	—	—	—	—	—	26	—	12	24
—	—	—	—	—	—	—	—	—	—	—	—	—	—	—	—	—	—	—	—	55	1	22	31
—	—	—	—	—	—	—	—	—	—	—	—	—	—	—	—	—	—	—	—	6	—	5	4
—	—	—	—	—	—	—	—	—	—	—	—	—	—	—	—	—	—	—	—	1.715	1.289	1.296	2.596
—	—	—	—	—	—	—	—	—	—	—	—	—	—	—	—	—	—	—	—	3.376	165	1.994	3.758
—	—	—	—	—	—	—	—	—	—	—	—	—	—	—	—	—	—	—	—	9.259	408	4.703	10.017
47	—	5	1	—	—	—	—	—	—	—	—	—	—	—	—	—	—	—	—	12.570	392	6.305	13.239
—	—	—	—	1	—	—	—	—	—	—	—	—	—	—	—	—	—	—	—	500	75	297	673
—	—	—	—	—	—	—	—	1	—	2	2	—	—	—	—	—	—	—	—	816	141	508	1.069
—	—	—	—	—	—	—	—	—	—	—	—	—	—	—	—	—	—	—	—	751	56	437	883
—	—	—	—	—	—	—	—	4	—	1	1	—	—	—	—	—	—	—	—	210	33	179	351
—	—	—	—	—	—	—	—	33	—	—	—	18	—	—	—	—	—	—	—	4.279	407	1.798	3.907
—	—	—	—	—	—	—	—	2	—	2	2	—	—	—	—	—	—	—	—	263	273	259	460
—	—	—	—	—	—	—	—	—	—	—	—	—	—	—	—	—	—	—	—	3.251	403	1.603	3.500
—	—	—	—	—	—	—	—	—	—	—	—	—	—	—	—	—	—	—	—	1.007	45	483	1.088
—	—	—	—	—	—	—	—	—	—	—	—	—	—	—	—	—	—	—	—	2.480	155	1.186	2.405
—	—	—	—	1	—	—	—	2	—	1	1	—	—	—	—	2	1	1	1	21.954	12.141	13.385	26.811
—	—	—	—	—	—	—	—	—	—	3	—	—	—	—	—	—	—	—	—	7.490	91	4.211	9.634
—	—	—	—	1	—	—	—	—	—	—	—	—	—	—	—	—	—	—	—	143	1	62	172
1	—	—	—	—	—	—	—	—	—	—	—	—	—	—	—	—	—	—	—	2.767	542	1.650	3.557
—	—	—	—	—	—	—	—	—	—	—	—	—	—	—	—	—	—	—	—	99	1	239	132
—	—	—	—	—	—	1	1	—	—	—	—	—	—	—	—	—	—	—	—	5.072	79	3.286	7.640
—	—	—	—	—	—	—	—	—	—	—	—	—	—	—	—	—	—	—	—	4.717	63	3.895	7.544
—	—	—	—	—	—	—	—	—	—	—	—	—	—	—	—	—	—	—	—	1.014	5	794	1.643
—	—	—	—	—	—	—	—	—	—	—	—	—	—	—	—	—	—	—	—	979	64	421	1.006
—	—	—	—	—	—	—	—	—	—	—	—	—	—	—	—	—	—	—	—	878	28	595	1.294
—	—	—	—	—	—	—	—	2	—	—	—	—	—	—	—	—	—	—	—	1.909	66	1.841	3.606
1	—	—	1	1	—	—	—	15	—	2	7	3	—	—	—	—	—	—	1	9.157	1.829	7.446	14.284
—	—	—	—	—	—	—	—	—	—	—	—	—	—	—	—	—	—	—	—	129	2	133	240
—	—	—	—	—	—	—	—	—	—	—	—	—	—	—	—	—	—	—	—	383	70	498	1.031
—	—	—	—	—	—	—	—	—	—	—	—	—	—	—	—	—	—	2	1	4.889	1.735	5.637	10.270
—	—	—	—	—	—	—	—	—	—	—	—	2	—	—	—	—	—	—	—	949	59	948	1.765
—	—	—	—	—	—	—	—	—	—	—	—	—	—	—	—	—	—	—	—	368	53	377	579
—	—	—	—	—	—	—	—	—	—	—	—	—	—	—	—	—	—	—	—	454	28	487	854
1	—	—	—	—	—	—	—	9	—	1	5	—	—	—	1	—	—	—	—	2.349	399	2.468	3.972
—	—	—	—	—	—	—	—	—	—	—	—	—	—	—	—	—	—	—	—	602	46	685	1.125
—	—	—	—	—	—	—	—	—	—	—	—	—	—	—	—	—	—	—	—	619	110	522	1.100
—	—	—	—	—	—	—	—	60	—	2	9	1	—	1	2	—	—	—	—	451	79	375	811
1	—	—	—	—	—	—	—	—	—	1	—	—	—	—	—	—	—	—	—	3.072	1.478	2.964	5.909
—	—	—	—	1	—	—	—	—	—	—	—	—	—	—	—	—	—	—	—	2.124	826	1.519	3.168
—	—	—	—	—	4	—	—	—	—	—	—	—	—	—	—	—	—	—	—	991	121	855	1.682
—	—	—	—	—	—	—	—	4	—	—	—	—	—	—	—	—	—	—	—	658	2.708	865	1.514
—	—	—	—	—	—	—	—	—	—	—	—	—	—	—	—	—	—	—	—	1.120	326	714	1.348
—	1	—	—	—	—	—	—	—	—	—	—	—	—	—	—	—	—	—	—	3	438	6	49
—	—	—	—	—	—	—	—	—	—	—	—	—	—	—	—	—	—	—	—	912	857	425	842

XXII. *(Продолженіе).* Распредѣленіе населенія по группамъ занятій и по народностямъ, на основаніи родного языка.

Группы занятій. / Народности. Положеніе въ занятіи.	Русскія. Великоруссы. Самостоятельные. м.	Русскія. Великоруссы. Самостоятельные. ж.	Русскія. Великоруссы. Члены семей. м.	Русскія. Великоруссы. Члены семей. ж.	Русскія. Малороссы. Самостоятельные. м.	Русскія. Малороссы. Самостоятельные. ж.	Русскія. Малороссы. Члены семей. м.	Русскія. Малороссы. Члены семей. ж.	Русскія. Бѣлоруссы. Самостоятельные. м.	Русскія. Бѣлоруссы. Самостоятельные. ж.	Русскія. Бѣлоруссы. Члены семей. м.	Русскія. Бѣлоруссы. Члены семей. ж.
1	2	3	4	5	6	7	8	9	10	11	12	13
Гор. ВАРШАВА (пригородныя мѣстности)	**6.671**	**89**	**288**	**562**	**1.286**	**1**	**6**	**14**	**58**	—	**4**	**3**
1. Администрація, судъ и полиція	31	—	28	32	3	—	1	3	—	—	—	—
2. Общественная и сословная служба	4	—	1	3	—	—	—	—	—	—	—	—
3. Частная юридическая дѣятельность	—	—	—	—	—	—	—	—	—	—	—	—
4. Вооруженныя силы	6.213	—	92	238	1.236	—	3	8	55	—	4	3
5. Богослуженіе православн. исповѣд.	10	—	7	12	—	—	—	—	—	—	—	—
6. „ др. христ. исповѣд.	—	—	—	—	—	—	—	—	—	—	—	—
7. „ нехристіанскихъ исповѣд.	—	—	—	—	—	—	—	—	—	—	—	—
8. Лица при церкв., кладбищ. и т. п., прислуга и сторожа при нихъ	4	—	1	3	—	—	—	—	—	—	—	—
9. Учебная и воспитат. дѣятельность	—	5	1	2	—	—	—	—	—	—	—	—
10. Наука, литература и искусства	4	—	1	2	—	—	—	—	—	—	—	—
11. Врачебная и санитарная дѣятельн.	12	7	10	11	2	—	—	—	—	—	—	—
12. Служба при благотворит. учрежден.	—	—	—	—	—	—	—	—	—	—	—	—
13. Дѣят. и сл. частн. Присл., поденщ.	59	27	23	47	—	—	—	—	2	—	—	—
14. Доходы съ кап. и недвиж. имущ., средства родителей и родствен.	19	21	18	22	1	—	—	—	—	—	—	—
15. Сред. отъ казны, общ. учр. и частн. лиц.	153	2	—	—	31	—	—	—	—	—	—	—
16. Лишенные свободы и отбывающіе наказ.	3	—	—	—	—	—	—	—	—	—	—	—
17. Земледѣліе	9	—	11	13	2	1	2	1	—	—	—	—
18. Пчеловодство и шелководство	1	—	—	1	—	—	—	—	—	—	—	—
19. Животноводство	—	—	—	—	—	—	—	—	—	—	—	—
20. Лѣсоводство и лѣсные промыслы	—	—	—	—	—	—	—	—	—	—	—	—
21. Рыболовство и охота	—	—	—	—	—	—	—	—	—	—	—	—
22. Добыча рудъ и копи	—	—	—	—	—	—	—	—	—	—	—	—
23. Выплавка металловъ	—	—	—	—	—	—	—	—	—	—	—	—
24. Обработка волокнистыхъ веществъ	13	—	6	11	—	—	—	—	—	—	—	—
25. Обработка животныхъ продуктовъ	4	1	—	4	—	—	—	—	—	—	—	—
26. Обработка дерева	4	—	—	2	1	—	—	—	—	—	—	—
27. Обработка металловъ	13	2	7	10	—	—	—	—	—	—	—	—
28. Обраб. минер. веществъ (керамика)	5	—	2	5	—	—	—	—	—	—	—	—
29. Произв. химич. и связан. съ ними	4	1	5	8	—	—	—	—	—	—	—	—
30. Винокуреніе, пиво-и медовареніе	—	—	—	—	—	—	—	—	—	—	—	—
31. Прочіе напитки и бродильн. вещест.	1	—	—	—	—	—	—	—	—	—	—	—
32. Обраб раст. и животн. питат. прод.	6	—	4	6	—	—	—	—	—	—	—	—
33. Табакъ и издѣлія изъ него	—	—	—	—	—	—	—	—	—	—	—	—
34. Полиграфическія производства	—	—	—	—	—	—	—	—	—	—	—	—
35. Инстр. физ., оптич., хир., часы, игруш.	—	—	—	—	—	—	—	—	—	—	—	—
36. Ювел. дѣло, жив., предм. культа, роск.	1	—	2	4	—	—	—	—	1	—	—	—
37. Изготовленіе одежды	10	5	7	15	1	—	—	—	—	—	—	—
38. Устр., рем., содер. жил. и стр. раб.	31	—	20	45	1	—	—	—	—	—	—	—
39. Произв. экип. и постр. дерев. судовъ	—	—	—	—	—	—	—	—	—	—	—	—
40. Не вош. въ предъид. груп. или неопр.	5	—	2	5	3	—	—	—	—	—	—	—
41. Водныя сообщенія	—	—	—	—	—	—	—	—	—	—	—	—
42. Желѣзныя дороги	27	—	19	22	2	—	—	—	—	—	—	—
43. Извозный промыселъ	1	—	—	—	—	—	—	—	—	—	—	—
44. Ост. сухоп. сообщ. и сред. передв.	—	—	1	2	—	—	—	—	—	—	—	—
45. Почта и телеграфъ	1	1	1	1	1	—	—	1	—	—	—	—
46. Кредитн. и обществ. коммерч. учр.	—	—	—	—	—	—	—	—	—	—	—	—
47. Торговое посредничество	—	—	—	—	—	—	—	—	—	—	—	—
48. Торговля вообще, безъ точн. опред.	6	—	3	8	—	—	—	—	—	—	—	—
49. Торговля живымъ скотомъ	—	—	—	—	—	—	—	—	—	—	—	—
50. Торговля зерновыми продуктами	—	—	—	—	—	—	—	—	—	—	—	—
51. Торг. остальн. прод. сельск. хозяйства	1	—	6	13	1	—	—	1	—	—	—	—
52. Торговля строит. матеріал., топлив.	—	—	—	—	—	—	—	—	—	—	—	—
53. Торговля предм. домашн. обихода	—	—	—	—	—	—	—	—	—	—	—	—
54. Торговля метал. товар., маш., оруж.	—	—	—	—	—	—	—	—	—	—	—	—
55. Торговля ткан. и предмет. одежды	—	—	—	—	—	—	—	—	—	—	—	—
56. Торговля кожами, мѣхами и т. п.	—	—	—	—	—	—	—	—	—	—	—	—
57. Торговля предмет. роскоши, наукъ, искусствъ, культа и т. д.	—	—	—	—	—	—	—	—	—	—	—	—
58. Торговля остальными предметами	2	—	—	—	—	—	—	—	—	—	—	—
59. Торговля разносная и развозная	—	1	1	—	—	—	—	—	—	—	—	—
60. Трактиры, гост., мебл. комн., клубы	2	1	1	6	—	—	—	—	—	—	—	—
61. Торговля питейная	4	—	2	4	1	—	—	—	—	—	—	—
62. Чистота и гигіена тѣла	—	3	4	4	—	—	—	—	—	—	—	—
63. Лица неопредѣленныхъ занятій	5	5	1	—	—	—	—	—	—	—	—	—
64. Проституція	—	—	—	—	—	—	—	—	—	—	—	—
65. Лица, не указавшія занятій	3	7	1	1	—	—	—	—	—	—	—	—

Группы занятій. / Народности. Положеніе въ занятіи.	Поляки. Самостоятельные. м.	Поляки. Самостоятельные. ж.	Поляки. Члены семей. м.	Поляки. Члены семей. ж.	Остальныя славянскія. Чехи. Самостоятельные. м.	Остальныя славянскія. Чехи. Самостоятельные. ж.	Остальныя славянскія. Чехи. Члены семей. м.	Остальныя славянскія. Чехи. Члены семей. ж.	Остальныя славянскія. Сербы. Самостоятельные. м.	Остальныя славянскія. Сербы. Самостоятельные. ж.	Остальныя славянскія. Сербы. Члены семей. м.	Остальныя славянскія. Сербы. Члены семей. ж.	Остальныя славянскія. Болгары. Самостоятельные. м.	Остальныя славянскія. Болгары. Самостоятельные. ж.	Остальныя славянскія. Болгары. Члены семей. м.	Остальныя славянскія. Болгары. Члены семей. ж.	Литовско-латышскія. Латыши. Самостоятельные. м.	Литовско-латышскія. Латыши. Самостоятельные. ж.	Литовско-латышскія. Латыши. Члены семей. м.	Литовско-латышскія. Латыши. Члены семей. ж.	Литовско-латышскія. Прочія. Самостоятельные. м.	Литовско-латышскія. Прочія. Самостоятельные. ж.	Литовско-латышскія. Прочія. Члены семей. м.	Литовско-латышскія. Прочія. Члены семей. ж.	Романскія. Молдаване. Самостоятельные. м.	Романскія. Молдаване. Самостоятельные. ж.	Романскія. Молдаване. Члены семей. м.	Романскія. Молдаване. Члены семей. ж.
1	14	15	16	17	18	19	20	21	22	23	24	25	26	27	28	29	30	31	32	33	34	35	36	37	38	39	40	41
Гор. ВАРШАВА (пригородныя мѣстности)	**10.796**	**2.540**	**8.702**	**17.225**	**4**	—	—	**3**	—	—	—	—	**38**	—	—	—	**233**	**1**	**4**	**4**	**9**	**2**	—	—	**441**	—	**3**	—
1. Администрація, судъ и полиція	25	2	21	54	—	—	—	—	—	—	—	—	—	—	—	—	—	—	—	—	—	—	—	—	—	—	—	—
2. Общественная и сословная служба	83	—	64	132	—	—	—	—	—	—	—	—	—	—	—	—	—	—	—	—	—	—	—	—	—	—	—	—
3. Частная юридическая дѣятельность	—	—	—	4	—	—	—	—	—	—	—	—	—	—	—	—	—	—	—	—	—	—	—	—	—	—	—	—
4. Вооруженныя силы	124	—	22	67	1	—	—	—	—	—	—	—	38	—	—	—	224	—	3	4	7	—	—	—	423	—	—	—
5. Богослуженіе православн. исповѣд.	—	2	—	—	—	—	—	—	—	—	—	—	—	—	—	—	—	—	—	—	—	—	—	—	—	—	—	—
6. „ др. христ. исповѣд.	9	—	2	4	—	—	—	—	—	—	—	—	—	—	—	—	—	—	—	—	—	—	—	—	—	—	—	—
7. „ нехристіанскихъ исповѣд.	—	—	—	—	—	—	—	—	—	—	—	—	—	—	—	—	—	—	—	—	—	—	—	—	—	—	—	—
8. Лица при церкв., кладбищ. и т. п., прислуга и сторожа при нихъ	12	—	8	24	—	—	—	—	—	—	—	—	—	—	—	—	—	—	—	—	—	—	—	—	—	—	—	—
9. Учебная и воспитат. дѣятельность	8	6	9	16	—	—	—	—	—	—	—	—	—	—	—	—	—	—	—	—	—	—	—	—	—	—	—	—
10. Наука, литература и искусства	12	1	5	16	—	—	—	—	—	—	—	—	—	—	—	—	—	—	—	—	—	—	—	—	—	—	—	—
11. Врачебная и санитарная дѣятельн.	31	13	29	45	—	—	—	—	—	—	—	—	—	—	—	—	—	—	—	—	—	—	—	—	—	—	—	—
12. Служба при благотворит. учрежден.	—	4	1	5	—	—	—	—	—	—	—	—	—	—	—	—	—	—	—	—	—	—	—	—	—	—	—	—
13. Дѣят. и сл. частн. Присл., поденщ.	3.227	1.259	2.652	5.462	—	—	—	—	—	—	—	—	—	—	—	—	—	1	—	—	—	1	—	—	—	—	—	—
14. Доходы съ кап. и недвиж. имущ., средства родителей и родствен.	397	162	486	851	—	—	—	—	—	—	—	—	—	—	—	—	1	—	—	—	—	—	—	—	—	—	—	—
15. Сред. отъ казны, общ. учр. и частн. лиц.	55	37	10	23	—	—	—	—	—	—	—	—	—	—	—	—	7	—	—	—	—	—	—	—	18	—	1	—
16. Лишенные свободы и отбывающіе наказ.	30	4	—	—	1	—	—	—	—	—	—	—	—	—	—	—	—	—	—	—	—	—	—	—	—	—	—	—
17. Земледѣліе	362	123	300	508	—	—	—	—	—	—	—	—	—	—	—	—	1	—	1	—	—	—	—	—	—	—	2	—
18. Пчеловодство и шелководство	—	—	—	2	—	—	—	—	—	—	—	—	—	—	—	—	—	—	—	—	—	—	—	—	—	—	—	—
19. Животноводство	6	—	3	6	—	—	—	—	—	—	—	—	—	—	—	—	—	—	—	—	—	—	—	—	—	—	—	—
20. Лѣсоводство и лѣсные промыслы	5	—	4	4	—	—	—	—	—	—	—	—	—	—	—	—	—	—	—	—	—	—	—	—	—	—	—	—
21. Рыболовство и охота	1	—	—	—	—	—	—	—	—	—	—	—	—	—	—	—	—	—	—	—	—	—	—	—	—	—	—	—
22. Добыча рудъ и копи	3	1	3	4	—	—	—	—	—	—	—	—	—	—	—	—	—	—	—	—	—	—	—	—	—	—	—	—
23. Выплавка металловъ	175	2	146	324	—	—	—	—	—	—	—	—	—	—	—	—	—	—	—	—	—	—	—	—	—	—	—	—
24. Обработка волокнистыхъ веществъ	153	114	88	154	—	—	—	—	—	—	—	—	—	—	—	—	—	—	—	—	—	—	—	—	—	—	—	—
25. Обработка животныхъ продуктовъ	403	42	348	667	—	—	—	—	—	—	—	—	—	—	—	—	—	—	—	—	—	—	—	—	—	—	—	—
26. Обработка дерева	394	50	258	480	—	—	—	—	—	—	—	—	—	—	—	—	—	—	—	—	—	—	—	—	—	—	—	—
27. Обработка металловъ	969	62	639	1.329	—	—	—	—	—	—	—	—	—	—	—	—	—	—	—	—	1	—	—	—	—	—	—	—
28. Обраб. минер. веществъ (керамика)	547	26	494	961	—	—	—	—	—	—	—	—	—	—	—	—	—	—	—	—	—	—	—	—	—	—	—	—
29. Произв. химич. и связан. съ ними	209	71	177	347	—	—	—	—	—	—	—	—	—	—	—	—	—	—	—	—	—	—	—	—	—	—	—	—
30. Винокуреніе, пиво-и медовареніе	83	5	70	142	—	—	—	—	—	—	—	—	—	—	—	—	—	—	—	—	—	—	—	—	—	—	—	—
31. Прочіе напитки и бродильн. вещест.	4	—	7	9	—	—	—	—	—	—	—	—	—	—	—	—	—	—	—	—	—	—	—	—	—	—	—	—
32. Обраб раст. и животн. питат. прод.	202	25	121	268	—	—	—	—	—	—	—	—	—	—	—	—	—	—	—	—	—	—	—	—	—	—	—	—
33. Табакъ и издѣлія изъ него	4	28	1	6	—	—	—	—	—	—	—	—	—	—	—	—	—	—	—	—	—	—	—	—	—	—	—	—
34. Полиграфическія производства	34	7	26	59	—	—	—	—	—	—	—	—	—	—	—	—	—	—	—	—	—	—	—	—	—	—	—	—
35. Инстр. физ., оптич., хир., часы, игруш.	7	1	3	14	—	—	—	—	—	—	—	—	—	—	—	—	—	—	—	—	—	—	—	—	—	—	—	—
36. Ювел. дѣло, жив., предм. культа, роск.	42	8	40	59	—	—	—	—	—	—	—	—	—	—	—	—	—	—	—	—	—	—	—	—	—	—	—	—
37. Изготовленіе одежды	640	165	452	854	—	—	—	—	—	—	—	—	—	—	—	—	—	—	—	—	—	—	—	—	—	—	—	—
38. Устр., рем., содер. жил. и стр. раб.	1.180	6	873	1.878	—	—	—	—	—	—	—	—	—	—	—	—	—	—	—	—	1	—	—	—	—	—	—	—
39. Произв. экип. и постр. дерев. судовъ	2	—	3	2	—	—	—	—	—	—	—	—	—	—	—	—	—	—	—	—	—	—	—	—	—	—	—	—
40. Не вош. въ предъид. груп. или неопр.	83	9	59	123	1	—	—	3	—	—	—	—	—	—	—	—	—	—	—	—	—	—	—	—	—	—	—	—
41. Водныя сообщенія	1	—	—	—	—	—	—	—	—	—	—	—	—	—	—	—	—	—	—	—	—	—	—	—	—	—	—	—
42. Желѣзныя дороги	556	4	565	1.047	—	—	—	—	—	—	—	—	—	—	—	—	—	—	—	—	—	—	—	—	—	—	—	—
43. Извозный промыселъ	211	—	208	405	—	—	—	—	—	—	—	—	—	—	—	—	—	—	—	—	—	—	—	—	—	—	—	—
44. Ост. сухоп. сообщ. и сред. передв.	113	—	107	200	—	—	—	—	—	—	—	—	—	—	—	—	—	—	—	—	—	—	—	—	—	—	—	—
45. Почта и телеграфъ	1	1	2	3	—	—	—	—	—	—	—	—	—	—	—	—	—	—	—	—	—	—	—	—	—	—	—	—
46. Кредитн. и обществ. коммерч. учр.	2	—	—	3	—	—	—	—	—	—	—	—	—	—	—	—	—	—	—	—	—	—	—	—	—	—	—	—
47. Торговое посредничество	4	—	2	11	—	—	—	—	—	—	—	—	—	—	—	—	—	—	—	—	—	—	—	—	—	—	—	—
48. Торговля вообще, безъ точн. опред.	74	38	83	126	1	—	—	—	—	—	—	—	—	—	—	—	—	—	—	—	—	—	—	—	—	—	—	—
49. Торговля живымъ скотомъ	4	—	5	10	—	—	—	—	—	—	—	—	—	—	—	—	—	—	—	—	—	—	—	—	—	—	—	—
50. Торговля зерновыми продуктами	2	—	2	5	—	—	—	—	—	—	—	—	—	—	—	—	—	—	—	—	—	—	—	—	—	—	—	—
51. Торг. остальн. прод. сельск. хозяйства	139	66	130	206	—	—	—	—	—	—	—	—	—	—	—	—	—	—	—	—	—	—	—	—	—	—	—	—
52. Торговля строит. матеріал., топлив.	30	—	44	80	—	—	—	—	—	—	—	—	—	—	—	—	—	—	—	—	—	—	—	—	—	—	—	—
53. Торговля предм. домашн. обихода	3	1	4	8	—	—	—	—	—	—	—	—	—	—	—	—	—	—	—	—	—	—	—	—	—	—	—	—
54. Торговля метал. товар., маш., оруж.	25	—	—	—	—	—	—	—	—	—	—	—	—	—	—	—	—	—	—	—	—	—	—	—	—	—	—	—
55. Торговля ткан. и предмет. одежды	1	1	2	1	—	—	—	—	—	—	—	—	—	—	—	—	—	—	—	—	—	—	—	—	—	—	—	—
56. Торговля кожами, мѣхами и т. п.	—	—	—	—	—	—	—	—	—	—	—	—	—	—	—	—	—	—	—	—	—	—	—	—	—	—	—	—
57. Торговля предмет. роскоши, наукъ, искусствъ, культа и т. д.	1	—	—	—	—	—	—	—	—	—	—	—	—	—	—	—	—	—	—	—	—	—	—	—	—	—	—	—
58. Торговля остальными предметами	7	—	7	19	—	—	—	—	—	—	—	—	—	—	—	—	—	—	—	—	—	—	—	—	—	—	—	—
59. Торговля разносная и развозная	5	2	4	8	—	—	—	—	—	—	—	—	—	—	—	—	—	—	—	—	—	—	—	—	—	—	—	—
60. Трактиры, гост., мебл. комн., клубы	24	1	27	45	—	—	—	—	—	—	—	—	—	—	—	—	—	—	—	—	—	—	—	—	—	—	—	—
61. Торговля питейная	23	8	28	56	—	—	—	—	—	—	—	—	—	—	—	—	—	—	—	—	—	—	—	—	—	—	—	—
62. Чистота и гигіена тѣла	7	122	44	54	—	—	—	—	—	—	—	—	—	—	—	—	—	—	—	—	—	—	—	—	—	—	—	—
63. Лица неопредѣленныхъ занятій	31	24	9	26	—	—	—	—	—	—	—	—	—	—	—	—	—	—	—	—	—	—	—	—	—	—	—	—
64. Проституція	—	23	—	—	—	—	—	—	—	—	—	—	—	—	—	—	—	—	—	—	—	—	—	—	—	—	—	—
65. Лица, не указавшія занятій	11	14	5	9	—	—	—	—	—	—	—	—	—	—	—	—	—	—	—	—	—	—	—	—	—	—	—	—

XXII. *(Продолженіе).* Распредѣленіе населенія по группамъ занятій и по народностямъ, на основаніи родного языка.

Народности. / Положеніе въ занятіи. / Группы занятій.	РОМАНСКІЯ.												Нѣмцы.			
	Французы.				Итальянцы.				Испанцы.							
	Самостоятельные.		Члены семей.		Самостоятельные.		Члены семей.		Самостоятельные.		Члены семей.		Самостоятельные.		Члены семей.	
	м.	ж.	м.	ж.	м.	ж.	м.	ж.	м.	ж.	м.	ж.	м.	ж.	м.	ж.
1	42	43	44	45	46	47	48	49	50	51	52	53	54	55	56	57
Гор. ВАРШАВА (пригородныя мѣстности). . .	3	4	—	4	1	—	—	—	—	—	—	—	483	86	267	544
1. Администрація, судъ и полиція . . .	—	—	—	—	—	—	—	—	—	—	—	—	—	—	—	4
2. Общественная и сословная служба . .	—	—	—	—	—	—	—	—	—	—	—	—	1	—	1	3
3. Частная юридическая дѣятельность . .	—	—	—	—	—	—	—	—	—	—	—	—	—	—	—	—
4. Вооруженныя силы	—	—	—	—	—	—	—	—	—	—	—	—	132	—	—	7
5. Богослуженіе православн. исповѣд. .	—	—	—	—	—	—	—	—	—	—	—	—	—	—	—	—
6. „ друг. христ. исповѣд. .	—	—	—	—	—	—	—	—	—	—	—	—	1	—	—	—
7. „ нехристіанск. исповѣд. .	—	—	—	—	—	—	—	—	—	—	—	—	—	—	—	—
8. Лица при церкв., кладбищ. и т. п., прислуга и сторожа при нихъ . .	—	—	—	—	—	—	—	—	—	—	—	—	1	—	—	5
9. Учебная и воспитат. дѣятельность . .	—	—	3	—	—	—	—	—	—	—	—	—	1	3	—	—
10. Наука, литература и искусства . . .	—	—	—	—	—	—	—	—	—	—	—	—	2	—	—	2
11. Врачебная и санитарная дѣятельн. .	—	—	—	—	—	—	—	—	—	—	—	—	1	—	2	1
12. Служба при благотворит. учрежденіяхъ	—	—	—	—	—	—	—	—	—	—	—	—	—	—	—	—
13. Дѣят. и сл. частн. Присл., поденщ. .	—	—	1	—	—	—	—	—	—	—	—	—	91	41	75	149
14. Доходы съ капит. и недвиж. имущ., средства родит. и родствен. . . .	—	—	—	1	—	—	—	—	—	—	—	—	24	9	30	49
15. Сред. отъ казны, общ. учр. и частн. лиц. .	—	—	—	—	—	1	—	—	—	—	—	—	8	—	—	—
16. Лишен. свободы и отбыв. наказаніе . .	—	—	—	—	—	—	—	—	—	—	—	—	—	—	—	—
17. Земледѣліе	2	—	—	1	—	—	—	—	—	—	—	—	5	3	4	8
18. Пчеловодство и шелководство	—	—	—	—	—	—	—	—	—	—	—	—	—	—	—	—
19. Животноводство	—	—	—	—	—	—	—	—	—	—	—	—	—	—	—	—
20. Лѣсоводство и лѣсные промыслы . . .	—	—	—	—	—	—	—	—	—	—	—	—	1	—	—	2
21. Рыболовство и охота	—	—	—	—	—	—	—	—	—	—	—	—	—	—	—	—
22. Добыча рудъ и копи.	—	—	—	—	—	—	—	—	—	—	—	—	—	—	—	—
23. Выплавка металловъ	—	—	—	—	—	—	—	—	—	—	—	—	5	—	5	6
24. Обработка волокнистыхъ веществъ . .	—	—	—	—	—	—	—	—	—	—	—	—	12	5	11	28
25. Обработка животныхъ продуктовъ . .	—	—	—	—	—	—	—	—	—	—	—	—	24	2	18	35
26. Обработка дерева	—	—	—	—	—	—	—	—	—	—	—	—	8	—	5	15
27. Обработка металловъ	1	—	—	2	—	—	—	—	—	—	—	—	32	1	19	35
28. Обраб. минер. веществъ (керамика) .	—	—	—	—	—	—	—	—	—	—	—	—	18	3	15	41
29. Произв. химич. и связан. съ ними . .	—	—	—	—	—	—	—	—	—	—	—	—	10	3	5	14
30. Винокуреніе, пиво-и медовареніе . . .	—	—	—	—	—	—	—	—	—	—	—	—	2	—	3	3
31. Прочіе напитки и бродильн. вещест. .	—	—	—	—	—	—	—	—	—	—	—	—	—	—	—	—
32. Обраб. раст. и животн. питат. прод. .	—	—	—	—	—	—	—	—	—	—	—	—	15	—	4	11
33. Табакъ и издѣлія изъ него	—	—	—	—	—	—	—	—	—	—	—	—	—	1	—	—
34. Полиграфическія производства	—	—	—	—	—	—	—	—	—	—	—	—	1	—	—	—
35. Инстр. физ., оптич., хир., часы, игруш.	—	—	—	—	—	—	—	—	—	—	—	—	—	—	—	—
36. Ювел. дѣло, жив. предм. культа, роск. .	—	—	—	—	—	—	—	—	—	—	—	—	3	—	7	8
37. Изготовленіе одежды	—	—	—	—	—	—	—	—	—	—	—	—	18	6	17	26
38. Устр., рем., содерж. жил. и стр. раб. .	—	—	—	—	—	—	—	—	—	—	—	—	34	1	11	39
39. Произв. экип. и постр. дерев. судовъ .	—	—	—	—	—	—	—	—	—	—	—	—	—	—	—	—
40. Не вош. въ предъид. груп. или неопр. .	—	—	—	—	—	—	—	—	—	—	—	—	2	—	4	3
41 Водныя сообщенія	—	—	—	—	—	—	—	—	—	—	—	—	—	—	—	—
42. Желѣзныя дороги	—	—	—	—	—	—	—	—	—	—	—	—	4	—	5	11
43. Извозчый промыселъ	—	—	—	—	—	—	—	—	—	—	—	—	8	—	7	13
44. Ост. сухоп. сообщ. и сред. передв. .	—	—	—	—	—	—	—	—	—	—	—	—	1	—	3	3
45. Почта, телеграфъ и телефонъ	—	—	—	—	—	—	—	—	—	—	—	—	1	—	—	—
46. Кредитн. и обществ. коммерч. учр. .	—	—	—	—	—	—	—	—	—	—	—	—	—	—	—	—
47. Торговое посредничество	—	—	—	—	—	—	—	—	—	—	—	—	—	—	—	—
48. Торговля вообще, безъ точн. опред. .	—	—	—	—	—	—	—	—	—	—	—	—	4	3	7	5
49. Торговля живымъ скотомъ	—	—	—	—	—	—	—	—	—	—	—	—	—	—	—	—
50. Торговля зерновыми продуктами . . .	—	—	—	—	—	—	—	—	—	—	—	—	—	—	—	—
51. Торг. остальн. прод. сельск. хозяйст. .	—	—	—	—	—	—	—	—	—	—	—	—	10	2	8	11
52. Торговля строит. матеріал., топлив. .	—	—	—	—	—	—	—	—	—	—	—	—	—	—	—	1
53. Торговля предмет. домашн. обихода .	—	—	—	—	—	—	—	—	—	—	—	—	—	—	—	—
54. Торговля метал. товар., маш. и оруж. .	—	—	—	—	—	—	—	—	—	—	—	—	—	—	—	—
55. Торговля ткан. и предмет. одежды. .	—	—	—	—	—	—	—	—	—	—	—	—	1	—	—	—
56. Торговля кожами, мѣхами и т. п. . .	—	—	—	—	—	—	—	—	—	—	—	—	—	—	—	—
57. Торговля предмет. роскоши, наукъ, искусствъ, культа и т. д.	—	—	—	—	—	—	—	—	—	—	—	—	—	—	—	2
58. Торговля остальными предметами . .	—	—	—	—	—	—	—	—	—	—	—	—	1	—	—	—
59. Торговля разносная и развозная . . .	—	—	—	—	—	—	—	—	—	—	—	—	—	—	—	—
60. Трактиры, гост., мебл. комн., клубы .	—	—	—	—	—	—	—	—	—	—	—	—	—	—	—	—
61. Торговля питейная	—	—	—	—	—	—	—	—	—	—	—	—	—	—	—	—
62. Чистота и гигіена тѣла	—	—	—	—	—	—	—	—	—	—	—	—	—	3	1	4
63. Лица неопредѣленныхъ занятій	—	—	—	—	—	—	—	—	—	—	—	—	—	—	—	—
64. Проституція	—	—	—	—	—	—	—	—	—	—	—	—	—	—	—	—
65. Лица, неуказавшія занятій	—	—	—	—	—	—	—	—	—	—	—	—	1	—	—	—

ОСТАЛЬНЫЯ ГЕРМАНСКІЯ.													ОСТАЛЬНЫЯ ИНДО-ЕВРОПЕЙСКІЯ.											
Шведы.				Датчане и Норвежцы.				Голландцы.				Англичане.				Греки.				Армяне.				Прочія.			
Самостоятельные.		Члены семей.		Самостоятельные.		Члены семей.		Самостоятельные.		Члены семей.		Самостоятельные.		Члены семей.		Самостоятельные.		Члены семей.		Самостоятельные.		Члены семей.		Самостоятельные.		Члены семей.	
м.	ж.	м.	ж.	м.	ж.	м.	ж.	м.	ж.	м.	ж.	м.	ж.	м.	ж.	м.	ж.	м.	ж.	м.	ж.	м.	ж.	м.	ж.	м.	ж.
58	59	60	61	62	63	64	65	66	67	68	69	70	71	72	73	74	75	76	77	78	79	80	81	82	83	84	85
8	—	—	—	1	1	—	—	—	—	—	—	2	—	2	5	—	—	—	—	1	—	—	—	1	—	—	—
—	—	—	—	—	—	—	—	—	—	—	—	—	—	—	—	—	—	—	—	—	—	—	—	—	—	—	—
—	—	—	—	—	—	—	—	—	—	—	—	—	—	—	—	—	—	—	—	—	—	—	—	—	—	—	—
—	—	—	—	—	—	—	—	—	—	—	—	—	—	—	—	—	—	—	—	—	—	—	—	—	—	—	—
8	—	—	—	1	—	1	—	—	—	—	—	—	—	—	—	—	—	—	—	1	—	—	—	1	—	—	—
—	—	—	—	—	—	—	—	—	—	—	—	—	—	—	—	—	—	—	—	—	—	—	—	—

XXII. *(Продолженіе).* Распредѣленіе населенія по группамъ занятій и по народностямъ, на основаніи родного языка.

Народности. Положеніе въ занятіи. Группы занятій.	Евреи.				Картвельскія.				Кавказскіе горцы.				ФИНСКІЯ. Эсты.			
	Самостоятельные.		Члены семей.		Самостоятельные.		Члены семей.		Самостоятельные.		Члены семей.		Самостоятельные.		Члены семей.	
	м.	ж.	м.	ж.	м.	ж.	м.	ж.	м.	ж.	м.	ж.	м.	ж.	м.	ж.
1	86	87	88	89	90	91	92	93	94	95	96	97	98	99	100	101
Г. ВАРШАВА (пригородныя мѣстности)	**2.228**	**442**	**2.100**	**3.768**	**3**	—	—	**2**	—	—	—	—	**197**	—	—	—
1. Администрація, судъ и полиція	—	—	—	—	—	—	—	—	—	—	—	—	—	—	—	—
2. Общественная и сословная служба	2	—	1	1	—	—	—	—	—	—	—	—	—	—	—	—
3. Частная юридическая дѣятельность	—	—	—	—	—	—	—	—	—	—	—	—	—	—	—	—
4. Вооруженныя силы	434	—	—	—	3	—	—	2	—	—	—	—	178	—	—	—
5. Богослуженіе православн. исповѣд.	—	—	—	—	—	—	—	—	—	—	—	—	—	—	—	—
6. „ другихъ христ. исповѣд.	—	—	—	—	—	—	—	—	—	—	—	—	—	—	—	—
7. „ нехристіанск. исповѣд.	5	—	9	15	—	—	—	—	—	—	—	—	—	—	—	—
8. Лица при церкв., кладбищ. и т. п., прислуга и сторожа при нихъ	5	—	7	16	—	—	—	—	—	—	—	—	—	—	—	—
9. Учебная и воспитат. дѣятельность	33	—	27	74	—	—	—	—	—	—	—	—	—	—	—	—
10. Наука, литература и искусства	1	—	2	2	—	—	—	—	—	—	—	—	—	—	—	—
11. Врачебная и санитарная дѣятельн.	15	1	7	23	—	—	—	—	—	—	—	—	—	—	—	—
12. Служба при благотворит. учрежденіяхъ	—	—	—	—	—	—	—	—	—	—	—	—	—	—	—	—
13. Дѣят. и сл. частн. Присл., поденщ.	255	173	254	505	—	—	—	—	—	—	—	—	—	—	—	—
14. Доходы съ кап. и недвиж. имущ., средства родит. и родствен.	65	25	147	208	—	—	—	—	—	—	—	—	—	—	—	—
15. Сред. отъ казны, общ. учр. и частн. лиц.	12	3	—	—	—	—	—	—	—	—	—	—	19	—	—	—
16. Лишен. свободы и отбыв. наказаніе	3	1	—	—	—	—	—	—	—	—	—	—	—	—	—	—
17. Земледѣліе	4	—	8	10	—	—	—	—	—	—	—	—	—	—	—	—
18. Пчеловодство и шелководство	—	—	—	—	—	—	—	—	—	—	—	—	—	—	—	—
19. Животноводство	3	—	1	5	—	—	—	—	—	—	—	—	—	—	—	—
20. Лѣсоводство и лѣсные промыслы	—	—	—	—	—	—	—	—	—	—	—	—	—	—	—	—
21. Рыболовство и охота	1	—	—	—	—	—	—	—	—	—	—	—	—	—	—	—
22. Добыча рудъ и копи	—	—	—	—	—	—	—	—	—	—	—	—	—	—	—	—
23. Выплавка металловъ	1	—	—	2	—	—	—	—	—	—	—	—	—	—	—	—
24. Обработка волокнистыхъ веществъ	27	17	25	37	—	—	—	—	—	—	—	—	—	—	—	—
25. Обработка животныхъ продуктовъ	38	3	30	37	—	—	—	—	—	—	—	—	—	—	—	—
26. Обработка дерева	63	1	78	113	—	—	—	—	—	—	—	—	—	—	—	—
27. Обработка металловъ	67	5	65	112	—	—	—	—	—	—	—	—	—	—	—	—
28. Обраб. минер. веществъ (керамика).	32	1	36	58	—	—	—	—	—	—	—	—	—	—	—	—
29. Произв. химич. и связан. съ ними	15	—	12	37	—	—	—	—	—	—	—	—	—	—	—	—
30. Винокуреніе, пиво-и медовареніе	—	—	—	—	—	—	—	—	—	—	—	—	—	—	—	—
31. Прочіе напитки и бродильн. вещест.	2	—	2	2	—	—	—	—	—	—	—	—	—	—	—	—
32. Обраб. раст. и животн. питат. прод.	70	—	68	139	—	—	—	—	—	—	—	—	—	—	—	—
33. Табакъ и издѣлія изъ него	5	11	4	13	—	—	—	—	—	—	—	—	—	—	—	—
34. Полиграфическія производства	8	5	5	10	—	—	—	—	—	—	—	—	—	—	—	—
35. Инстр. физ., оптич., хир., часы, игруш.	17	—	3	12	—	—	—	—	—	—	—	—	—	—	—	—
36. Ювел. дѣло, жив., предм. культа, роск.	2	—	1	3	—	—	—	—	—	—	—	—	—	—	—	—
37. Изготовленіе одежды	381	40	379	694	—	—	—	—	—	—	—	—	—	—	—	—
38. Устр., рем. и содерж. жил. и стр. раб.	50	—	54	98	—	—	—	—	—	—	—	—	—	—	—	—
39. Произв. экип. и постр. дерев. судовъ	—	—	—	—	—	—	—	—	—	—	—	—	—	—	—	—
40. Не вош. въ предъид. груп. или неопр.	9	—	9	13	—	—	—	—	—	—	—	—	—	—	—	—
41. Водныя сообщенія	—	—	—	1	—	—	—	—	—	—	—	—	—	—	—	—
42. Желѣзныя дороги	4	—	5	13	—	—	—	—	—	—	—	—	—	—	—	—
43. Извозный промыселъ	99	—	117	224	—	—	—	—	—	—	—	—	—	—	—	—
44. Ост. сухоп. сообщ. и сред. передв.	12	—	15	19	—	—	—	—	—	—	—	—	—	—	—	—
45. Почта, телеграфъ и телефонъ	—	—	—	—	—	—	—	—	—	—	—	—	—	—	—	—
46. Кредитн. и обществ. коммерч. учр.	—	—	—	—	—	—	—	—	—	—	—	—	—	—	—	—
47. Торговое посредничество	30	9	49	85	—	—	—	—	—	—	—	—	—	—	—	—
48. Торговля вообще, безъ точн. опред.	257	53	370	663	—	—	—	—	—	—	—	—	—	—	—	—
49. Торговля живымъ скотомъ	15	1	26	40	—	—	—	—	—	—	—	—	—	—	—	—
50. Торговля зерновыми продуктами	2	—	3	4	—	—	—	—	—	—	—	—	—	—	—	—
51. Торг. остальн. прод. сельск. хоз.	104	17	177	280	—	—	—	—	—	—	—	—	—	—	—	—
52. Торговля строит. матеріал., топлив.	9	—	7	22	—	—	—	—	—	—	—	—	—	—	—	—
53. Торговля предмет. домашн. обихода	3	—	3	10	—	—	—	—	—	—	—	—	—	—	—	—
54. Торговля метал. товар., маш. и оруж.	5	—	2	9	—	—	—	—	—	—	—	—	—	—	—	—
55. Торговля ткан. и предмет. одежды.	8	1	9	14	—	—	—	—	—	—	—	—	—	—	—	—
56. Торговля кожами, мѣхами и т. п.	2	—	2	4	—	—	—	—	—	—	—	—	—	—	—	—
57. Торговля предмет. роскоши, наукъ, искусствъ, культа и т. д.	4	—	7	9	—	—	—	—	—	—	—	—	—	—	—	—
58. Торговля остальными предметами	3	2	2	6	—	—	—	—	—	—	—	—	—	—	—	—
59. Торговля разносная и развозная	21	24	28	73	—	—	—	—	—	—	—	—	—	—	—	—
60. Трактиры, гост., мебл. комн., клубы.	5	2	6	12	—	—	—	—	—	—	—	—	—	—	—	—
61. Торговля питейная	6	—	9	16	—	—	—	—	—	—	—	—	—	—	—	—
62. Чистота и гигіена тѣла	1	5	2	—	—	—	—	—	—	—	—	—	—	—	—	—
63. Лица неопредѣленныхъ занятій	9	7	9	16	—	—	—	—	—	—	—	—	—	—	—	—
64. Проституція	—	31	4	3	—	—	—	—	—	—	—	—	—	—	—	—
65. Лица, не указавшія занятій	4	4	4	6	—	—	—	—	—	—	—	—	—	—	—	—

Группы занятій.	ФИНСКІЯ. Венгерцы.				Прочія.				ТУРЕЦКО-ТАТАРСКІЯ. Татары.				Прочія.				Лица не показавш. своей народности.			
	Самостоятельные.		Члены семей.		Самостоятельные.		Члены семей.		Самостоятельные.		Члены семей.		Самостоятельные.		Члены семей.		Самостоятельные.		Члены семей.	
	м.	ж.	м.	ж.	м.	ж.	м.	ж.	м.	ж.	м.	ж.	м.	ж.	м.	ж.	м.	ж.	м.	ж.
1	102	103	104	105	106	107	108	109	110	111	112	113	114	115	116	117	118	119	120	121
Г. ВАРШАВА (пригородныя мѣстности)	—	—	—	—	**140**	—	—	—	**171**	—	—	—	**49**	—	—	—	**2**	—	—	—
1. Администрація, судъ и полиція	—	—	—	—	—	—	—	—	1	—	—	—	—	—	—	—	—	—	—	—
2. Общественная и сословная служба	—	—	—	—	—	—	—	—	—	—	—	—	—	—	—	—	—	—	—	—
3. Частная юридическая дѣятельность	—	—	—	—	—	—	—	—	—	—	—	—	—	—	—	—	—	—	—	—
4. Вооруженныя силы	—	—	—	—	139	—	—	—	168	—	—	—	49	—	—	—	2	—	—	—
5. Богослуженіе православн. исповѣд.	—	—	—	—	—	—	—	—	—	—	—	—	—	—	—	—	—	—	—	—
6. „ другихъ христ. исповѣд.	—	—	—	—	—	—	—	—	—	—	—	—	—	—	—	—	—	—	—	—
7. „ нехристіанск. исповѣд.	—	—	—	—	—	—	—	—	—	—	—	—	—	—	—	—	—	—	—	—
8. Лица при церкв., кладбищ. и т. п., прислуга и сторожа при нихъ	—	—	—	—	—	—	—	—	—	—	—	—	—	—	—	—	—	—	—	—
9. Учебная и воспитат. дѣятельность	—	—	—	—	—	—	—	—	—	—	—	—	—	—	—	—	—	—	—	—
10. Наука, литература и искусства	—	—	—	—	—	—	—	—	—	—	—	—	—	—	—	—	—	—	—	—
11. Врачебная и санитарная дѣятельн.	—	—	—	—	—	—	—	—	—	—	—	—	—	—	—	—	—	—	—	—
12. Служба при благотворит. учрежденіяхъ	—	—	—	—	—	—	—	—	—	—	—	—	—	—	—	—	—	—	—	—
13. Дѣят. и сл. частн. Присл., поденщ.	—	—	—	—	—	—	—	—	—	—	—	—	—	—	—	—	—	—	—	—
14. Доходы съ кап. и недвиж. имущ., средства родит. и родствен.	—	—	—	—	—	—	—	—	—	—	—	—	—	—	—	—	—	—	—	—
15. Сред. отъ казны, общ. учр. и частн. лиц.	—	—	—	—	1	—	—	—	2	—	—	—	—	—	—	—	—	—	—	—
16. Лишен. свободы и отбыв. наказаніе	—	—	—	—	—	—	—	—	—	—	—	—	—	—	—	—	—	—	—	—
17. Земледѣліе	—	—	—	—	—	—	—	—	—	—	—	—	—	—	—	—	—	—	—	—
18. Пчеловодство и шелководство	—	—	—	—	—	—	—	—	—	—	—	—	—	—	—	—	—	—	—	—
19. Животноводство	—	—	—	—	—	—	—	—	—	—	—	—	—	—	—	—	—	—	—	—
20. Лѣсоводство и лѣсные промыслы	—	—	—	—	—	—	—	—	—	—	—	—	—	—	—	—	—	—	—	—
21. Рыболовство и охота	—	—	—	—	—	—	—	—	—	—	—	—	—	—	—	—	—	—	—	—
22. Добыча рудъ и копи	—	—	—	—	—	—	—	—	—	—	—	—	—	—	—	—	—	—	—	—
23. Выплавка металловъ	—	—	—	—	—	—	—	—	—	—	—	—	—	—	—	—	—	—	—	—
24. Обработка волокнистыхъ веществъ	—	—	—	—	—	—	—	—	—	—	—	—	—	—	—	—	—	—	—	—
25. Обработка животныхъ продуктовъ	—	—	—	—	—	—	—	—	—	—	—	—	—	—	—	—	—	—	—	—
26. Обработка дерева	—	—	—	—	—	—	—	—	—	—	—	—	—	—	—	—	—	—	—	—
27. Обработка металловъ	—	—	—	—	—	—	—	—	—	—	—	—	—	—	—	—	—	—	—	—
28. Обраб. минер. веществъ (керамика).	—	—	—	—	—	—	—	—	—	—	—	—	—	—	—	—	—	—	—	—
29. Произв. химич. и связан. съ ними	—	—	—	—	—	—	—	—	—	—	—	—	—	—	—	—	—	—	—	—
30. Винокуреніе, пиво-и медовареніе	—	—	—	—	—	—	—	—	—	—	—	—	—	—	—	—	—	—	—	—
31. Прочіе напитки и бродильн. вещест.	—	—	—	—	—	—	—	—	—	—	—	—	—	—	—	—	—	—	—	—
32. Обраб. раст. и животн. питат. прод.	—	—	—	—	—	—	—	—	—	—	—	—	—	—	—	—	—	—	—	—
33. Табакъ и издѣлія изъ него	—	—	—	—	—	—	—	—	—	—	—	—	—	—	—	—	—	—	—	—
34. Полиграфическія производства	—	—	—	—	—	—	—	—	—	—	—	—	—	—	—	—	—	—	—	—
35. Инстр. физ., оптич., хир., часы, игруш.	—	—	—	—	—	—	—	—	—	—	—	—	—	—	—	—	—	—	—	—
36. Ювел. дѣло, жив., предм. культа, роск.	—	—	—	—	—	—	—	—	—	—	—	—	—	—	—	—	—	—	—	—
37. Изготовленіе одежды	—	—	—	—	—	—	—	—	—	—	—	—	—	—	—	—	—	—	—	—
38. Устр., рем. и содерж. жил. и стр. раб.	—	—	—	—	—	—	—	—	—	—	—	—	—	—	—	—	—	—	—	—
39. Произв. экип. и постр. дерев. судовъ	—	—	—	—	—	—	—	—	—	—	—	—	—	—	—	—	—	—	—	—
40. Не вош. въ предъид. груп. или неопр.	—	—	—	—	—	—	—	—	—	—	—	—	—	—	—	—	—	—	—	—
41. Водныя сообщенія	—	—	—	—	—	—	—	—	—	—	—	—	—	—	—	—	—	—	—	—
42. Желѣзныя дороги	—	—	—	—	—	—	—	—	—	—	—	—	—	—	—	—	—	—	—	—
43. Извозный промыселъ	—	—	—	—	—	—	—	—	—	—	—	—	—	—	—	—	—	—	—	—
44. Ост. сухоп. сообщ. и сред. передв.	—	—	—	—	—	—	—	—	—	—	—	—	—	—	—	—	—	—	—	—
45. Почта, телеграфъ и телефонъ	—	—	—	—	—	—	—	—	—	—	—	—	—	—	—	—	—	—	—	—
46. Кредитн. и обществ. коммерч. учр.	—	—	—	—	—	—	—	—	—	—	—	—	—	—	—	—	—	—	—	—
47. Торговое посредничество	—	—	—	—	—	—	—	—	—	—	—	—	—	—	—	—	—	—	—	—
48. Торговля вообще, безъ точн. опред.	—	—	—	—	—	—	—	—	—	—	—	—	—	—	—	—	—	—	—	—
49. Торговля живымъ скотомъ	—	—	—	—	—	—	—	—	—	—	—	—	—	—	—	—	—	—	—	—
50. Торговля зерновыми продуктами	—	—	—	—	—	—	—	—	—	—	—	—	—	—	—	—	—	—	—	—
51. Торг. остальн. прод. сельск. хоз.	—	—	—	—	—	—	—	—	—	—	—	—	—	—	—	—	—	—	—	—
52. Торговля строит. матеріал., топлив.	—	—	—	—	—	—	—	—	—	—	—	—	—	—	—	—	—	—	—	—
53. Торговля предмет. домашн. обихода	—	—	—	—	—	—	—	—	—	—	—	—	—	—	—	—	—	—	—	—
54. Торговля метал. товар., маш. и оруж.	—	—	—	—	—	—	—	—	—	—	—	—	—	—	—	—	—	—	—	—
55. Торговля ткан. и предмет. одежды.	—	—	—	—	—	—	—	—	—	—	—	—	—	—	—	—	—	—	—	—
56. Торговля кожами, мѣхами и т. п.	—	—	—	—	—	—	—	—	—	—	—	—	—	—	—	—	—	—	—	—
57. Торговля предмет. роскоши, наукъ, искусствъ, культа и т. д.	—	—	—	—	—	—	—	—	—	—	—	—	—	—	—	—	—	—	—	—
58. Торговля остальными предметами	—	—	—	—	—	—	—	—	—	—	—	—	—	—	—	—	—	—	—	—
59. Торговля разносная и развозная	—	—	—	—	—	—	—	—	—	—	—	—	—	—	—	—	—	—	—	—
60. Трактиры, гост., мебл. комн., клубы.	—	—	—	—	—	—	—	—	—	—	—	—	—	—	—	—	—	—	—	—
61. Торговля питейная	—	—	—	—	—	—	—	—	—	—	—	—	—	—	—	—	—	—	—	—
62. Чистота и гигіена тѣла	—	—	—	—	—	—	—	—	—	—	—	—	—	—	—	—	—	—	—	—
63. Лица неопредѣленныхъ занятій	—	—	—	—	—	—	—	—	—	—	—	—	—	—	—	—	—	—	—	—
64. Проституція	—	—	—	—	—	—	—	—	—	—	—	—	—	—	—	—	—	—	—	—
65. Лица, не указавшія занятій	—	—	—	—	—	—	—	—	—	—	—	—	—	—	—	—	—	—	—	—

Группы занятій.	ИТОГО.			
	Самостоятельные.		Члены семей.	
	м.	ж.	м.	ж.
1	122	123	124	125
Г. ВАРШАВА (пригородныя мѣстности)	**22.827**	**3.166**	**11.376**	**22.134**
1. Администрація, судъ и полиція	60	2	50	93
2. Общественная и сословная служба	90	—	67	139
3. Частная юридическая дѣятельность	—	—	—	4
4. Вооруженныя силы	9.437	—	124	329
5. Богослуженіе православн. исповѣд.	10	2	7	12
6. „ другихъ христ. исповѣд.	10	—	2	4
7. „ нехристіанск. исповѣд.	5	—	9	15
8. Лица при церкв., кладбищ. и т. п., прислуга и сторожа при нихъ	22	—	16	48
9. Учебная и воспитат. дѣятельность	42	17	37	92
10. Наука, литература и искусства	19	1	8	22
11. Врачебная и санитарная дѣятельн.	61	21	48	80
12. Служба при благотворит. учрежденіяхъ	—	4	1	5
13. Дѣят. и сл. частн. Присл., поденщ.	3.634	1.504	3.014	6.163
14. Доходы съ кап. и недвиж. имущ., средства родит. и родствен.	507	217	681	1.131
15. Сред. отъ казны, общ. учр. и частн. лиц.	307	42	11	23
16. Лишен. свободы и отбыв. наказаніе	38	5	—	—
17. Земледѣліе	385	127	328	541
18. Пчеловодство и шелководство	1	—	—	3
19. Животноводство	9	—	4	11
20. Лѣсоводство и лѣсные промыслы	6	—	4	6
21. Рыболовство и охота	2	—	—	—
22. Добыча рудъ и копи	3	1	3	4
23. Выплавка металловъ	181	2	151	332
24. Обработка волокнистыхъ веществъ	206	136	132	234
25. Обработка животныхъ продуктовъ	469	48	396	743
26. Обработка дерева	470	51	341	610
27. Обработка металловъ	1.083	70	730	1.489
28. Обраб. минер. веществъ (керамика).	602	30	547	1.065
29. Произв. химич. и связан. съ ними	238	75	199	406
30. Винокуреніе, пиво-и медовареніе	85	5	73	145
31. Прочіе напитки и бродильн. вещест.	7	—	9	11
32. Обраб. раст. и животн. питат. прод.	293	25	197	424
33. Табакъ и издѣлія изъ него	9	40	5	19
34. Полиграфическія производства	43	12	31	69
35. Инстр. физ., оптич., хир., часы, игруш.	24	1	6	26
36. Ювел. дѣло, жив., предм. культа, роск.	49	8	50	74
37. Изготовленіе одежды	1.050	217	855	1.589
38. Устр., рем. и содерж. жил. и стр. раб.	1.297	7	958	2.060
39. Произв. экип. и постр. дерев. судовъ	2	—	3	2
40. Не вош. въ предъид. груп. или неопр.	103	9	74	147
41. Водныя сообщенія	1	—	—	1
42. Желѣзныя дороги	593	4	594	1.093
43. Извозный промыселъ	319	—	332	642
44. Ост. сухоп. сообщ. и сред. передв.	126	—	126	224
45. Почта, телеграфъ и телефонъ	4	2	3	5
46. Кредитн. и обществ. коммерч. учр.	2	—	—	3
47. Торговое посредничество	34	9	51	96
48. Торговля вообще, безъ точн. опред.	342	94	463	802
49. Торговля живымъ скотомъ	19	1	31	50
50. Торговля зерновыми продуктами	4	—	5	9
51. Торг. остальн. прод. сельск. хоз.	255	85	321	511
52. Торговля строит. матеріал., топлив.	39	—	51	103
53. Торговля предмет. домашн. обихода	6	1	7	18
54. Торговля метал. товар., маш. и оруж.	30	—	2	9
55. Торговля ткан. и предмет. одежды.	10	2	11	15
56. Торговля кожами, мѣхами и т. п.	2	—	2	4
57. Торговля предмет. роскоши, наукъ, искусствъ, культа и т. д.	5	—	7	11
58. Торговля остальными предметами	13	2	9	25
59. Торговля разносная и развозная	26	27	33	81
60. Трактиры, гост., мебл. комн., клубы.	32	4	34	63
61. Торговля питейная	34	8	39	76
62. Чистота и гигіена тѣла	8	133	51	62
63. Лица неопредѣленныхъ занятій	45	36	19	42
64. Проституція	—	54	4	3
65. Лица, не указавшія занятій	19	25	10	16

XXIII. Распредѣленіе населенія, занимающагося ловствомъ и охотою, по сельскимъ или кочевымъ хозяйствомъ, рыбо-побочнымъ промысловымъ занятіямъ.

Городъ, городскіе участки, пригородныя мѣстности. / Виды побочныхъ занятій.	Варшава.				Городскіе участки.				Пригородныя мѣстности.			
	Самостоятельные.		Члены семей.		Самостоятельные.		Члены семей.		Самостоятельные.		Члены семей.	
	м.	ж.	м.	ж.	м.	ж.	м.	ж.	м.	ж.	м.	ж.
1	2	3	4	5	6	7	8	9	10	11	12	13
Общее число лицъ, занимающихся сельскимъ хозяйствомъ, рыболовствомъ и охотою	1.256	210	716	1.387	853	83	380	826	403	127	336	561
Изъ нихъ имѣютъ побочныя промысловыя занятія.	54	6	11	31	31	5	3	15	23	1	8	16
Въ томъ числѣ имѣли побочными занятіями:												
Земледѣліе вообще	1	1	—	—	—	1	—	—	1	—	—	—
Огородничество	5	1	1	1	—	—	—	—	5	1	1	1
Скотоводство вообще	1	—	2	—	—	—	—	—	1	—	2	—
Коневодство косячное	1	—	—	—	1	—	—	—	—	—	—	—
Шорное и сѣдельное производство	1	—	—	—	1	—	—	—	—	—	—	—
Крупное судостроеніе (пароходы и металл. суда)	1	—	—	—	1	—	—	—	—	—	—	—
Производство литографское, типографское, фототипное и т. п.	1	—	1	—	1	—	—	—	—	—	1	—
Производство гильзъ папиросныхъ, картузовъ, конверт., игральн. картъ и др. изд. изъ бумаги	—	—	—	1	—	—	—	1	—	—	—	—
Изготовленіе бѣлья	—	—	—	1	—	—	—	—	—	—	—	1
Изготовленіе дамскихъ платьевъ	—	1	—	15	—	1	—	8	—	—	—	7
Изготовленіе предм. мужской одежды	1	—	—	—	1	—	—	—	—	—	—	—
Шляпочное, фуражечно и картузо-шапочное произв.	—	—	1	1	—	—	1	1	—	—	—	—
Изготовленіе обуви	3	—	—	—	2	—	—	—	1	—	—	—
Кладчики кирпича, землекопы	2	—	—	—	1	—	—	—	1	—	—	—
Производство столярное, мебельное, паркетное	2	—	2	2	1	—	1	1	1	—	1	1
Плотники	3	—	—	—	3	—	—	—	—	—	—	—
Производство игольное, булавочное, шпилечное и т. п.	1	—	—	—	—	—	—	—	1	—	—	—
Производство слесарное, кузнечное, слесарно-механ.	1	—	1	—	—	—	—	—	1	—	1	—
Мукомольное и круподерное производства	1	—	—	—	—	—	—	—	1	—	—	—
Работы по постройкѣ и ремонту шоссейныхъ и грунтовыхъ дорогъ, улицъ и мостовъ на нихъ	1	—	1	—	—	—	—	—	1	—	1	—
Фабриканты, служащіе и рабочіе на фабрикахъ безъ опредѣленія рода производства	2	—	—	—	2	—	—	—	—	—	—	—
Кондукторы, машинисты, дорожные мастера, конторщики и т. п.	1	—	—	—	1	—	—	—	—	—	—	—
Легковой извозный промыселъ	1	—	—	—	1	—	—	—	—	—	—	—
Ломовой извозный промыселъ	—	—	1	—	—	—	—	—	—	—	1	—
Крупные торговые дома и фирмы разныхъ спеціальностей и безъ опред. спеціальн., ихъ конторы и агентуры	1	—	—	—	1	—	—	—	—	—	—	—
Торговля вообще, безъ опредѣленія предметовъ	4	—	—	—	4	—	—	—	—	—	—	—
Мелочная, смѣшанная торговля разными товарами и предм. домашняго обихода	—	—	—	1	—	—	—	—	—	—	—	1
Торговля зерномъ, мукой, крупой и т. п.	1	—	—	—	1	—	—	—	—	—	—	—
Торговля овощами, фруктами и грибами	2	—	—	—	1	—	—	—	1	—	—	—
Торговля молочными продуктами и яйцами	8	—	—	6	2	—	—	2	6	—	—	4
Торговля табакомъ и табачными издѣліями	1	—	—	—	1	—	—	—	—	—	—	—
Торговля цвѣтами	1	—	—	—	1	—	—	—	—	—	—	—
Торговля предм. одежды (бѣлье, готовое платье, обувь и проч.)	1	—	—	—	1	—	—	—	—	—	—	—
Торговля разносная и развозная	2	—	1	—	2	—	1	—	—	—	—	—
Содержаніе ресторановъ, трактировъ буфетовъ, кухмистерскихъ и чайныхъ	1	—	—	—	—	—	—	—	1	—	—	—
Шинки, корчмы, портерныя и др. заведенія распивочной торговли	1	—	—	—	—	—	—	—	1	—	—	—
Прачешныя и гладильни	—	3	—	3	—	3	—	2	—	—	—	1
Переписчики, чертежники, переводчики, составители прошеній и т. п. лица свободныхъ профессій	1	—	—	—	1	—	—	—	—	—	—	—
Сверхъ того:												
Чернорабочіе и поденщики	—	1	1	1	—	1	—	—	—	—	1	1

XXIV. Распредѣленіе населенія по родному языку, сословіямъ и состояніямъ.

Сословія. / Городъ и участки. / Группы языковъ.	Дворяне потомственные и ихъ семьи.		Дворяне личные, чиновники не изъ дворянъ и ихъ семьи.		Лица духовнаго званія всѣхъ христіанскихъ исповѣданій и ихъ семьи.		Потомственные и личные почетные граждане и ихъ семьи.		Купцы и ихъ семьи.		Мѣщане.		Крестьяне.		Войсковые казаки.		Инородцы.		Финляндскіе уроженцы безъ различія сословія.		Лица, не принадлежащія къ этимъ сословіямъ.		Лица, не указавшія сословія.		Иностранные подданные.		ИТОГО.	
	м.	ж.	м.	ж.	м.	ж.	м.	ж.	м.	ж.	м.	ж.	м.	ж.	м.	ж.	м.	ж.	м.	ж.	м.	ж.	м.	ж.	м.	ж.	м.	ж.
1	2	3	4	5	6	7	8	9	10	11	12	13	14	15	16	17	18	19	20	21	22	23	24	25	26	27	28	29
Варшава	**21.806**	**26.647**	**5.256**	**5.525**	**497**	**243**	**967**	**650**	**2.046**	**2.102**	**201.644**	**217.379**	**103.210**	**83.294**	**1.233**	**18**	—	—	**2**	**5**	**430**	**359**	**502**	**443**	**4.544**	**4.890**	**342.137**	**341.555**
I. Русскіе	3.763	3.524	1.949	1.570	317	180	468	187	254	236	7.761	4.251	30.952	2.686	1.142	18	—	—	—	—	123	57	149	105	31	40	46.909	12.854
въ томъ числѣ: великорусскій	*3.665*	*3.498*	*1.895*	*1.547*	*299*	*177*	*423*	*182*	*245*	*230*	*7.111*	*4.200*	*22.630*	*2.549*	*842*	*16*	—	—	—	—	*116*	*55*	*146*	*104*	*28*	*39*	*37.400*	*12.597*
малорусскій	85	17	41	17	12	3	41	5	9	6	591	34	7.465	104	300	2	—	—	—	—	3	2	3	1	1	—	8.551	191
бѣлорусскій	*13*	*9*	*13*	*6*	*6*	—	*4*	—	—	—	*59*	*17*	*857*	*33*	—	—	—	—	—	—	*4*	—	—	—	*2*	*1*	*958*	*66*
II. Польскій	17.797	22.687	3.174	3.791	166	53	258	212	912	981	103.250	116.631	66.229	77.680	—	—	—	—	—	1	279	276	313	251	3.161	3.467	195.539	226.030
III. Остальные славянскіе	3	5	4	3	1	—	2	—	8	3	93	51	195	20	—	—	—	—	—	—	—	—	1	—	308	53	615	135
въ томъ числѣ чешскій	*1*	*4*	*1*	*3*	*1*	—	—	—	*8*	*3*	*77*	*50*	*49*	*16*	—	—	—	—	—	—	—	—	*1*	—	*278*	*51*	*416*	*127*
IV. Литовско-латышскіе	16	5	7	1	1	—	—	—	—	—	78	23	592	40	—	—	—	—	—	—	1	—	—	1	1	—	696	70
въ томъ числѣ латышскій	*1*	*1*	*3*	—	—	—	—	—	—	—	*56*	*6*	*542*	*13*	—	—	—	—	—	—	—	—	—	*1*	*1*	—	*603*	*21*
V. Романскіе	21	97	7	17	4	—	27	24	1	4	118	176	1.129	10	—	—	—	—	—	—	—	—	2	7	122	307	1.431	642
въ т. ч. молдаванскій	*2*	*1*	*2*	*1*	*4*	—	*12*	—	—	—	*70*	*2*	*1.125*	—	—	—	—	—	—	—	—	—	—	—	*5*	*1*	*1.220*	*5*
французскій	*16*	*92*	*3*	*15*	—	—	*14*	*23*	*1*	*3*	*41*	*167*	*4*	*10*	—	—	—	—	—	—	—	—	—	7	*97*	*296*	*176*	*613*
VI. Нѣмецкій	157	289	77	117	6	8	14	10	98	110	2.835	3.193	1.375	1.268	—	—	—	—	—	—	4	7	10	37	763	939	5.339	5.978
VII. Остальные германскіе	17	26	3	5	2	2	—	—	1	4	17	23	13	3	—	—	—	—	1	—	—	—	1	3	43	57	98	123
VIII. Остальные индо-европейскіе	18	6	13	5	—	—	11	11	4	—	76	12	6	1	—	—	—	—	—	—	—	—	—	—	18	3	146	38
IX. Еврейскій	—	2	18	14	—	—	185	206	766	763	87.337	92.997	1.119	1.542	—	—	—	—	—	—	23	19	22	34	10	20	89.480	95.597
X. Картвельскіе	5	3	1	1	—	—	1	—	—	—	2	1	—	1	—	—	—	—	—	—	—	—	—	—	—	—	9	6
XI. Кавказскихъ горцевъ	2	1	—	—	—	—	—	—	—	—	—	—	—	—	—	—	—	—	—	—	—	—	—	—	—	—	2	1
XII. Финскіе	5	2	3	1	—	—	—	—	1	1	42	6	938	9	—	—	—	—	1	4	—	—	—	1	38	4	1.028	28
въ томъ числѣ эстскій	*1*	—	*1*	—	—	—	—	—	—	—	*31*	*2*	*606*	*6*	—	—	—	—	*1*	—	—	—	—	*1*	—	—	*640*	*9*
XIII. Турецко-татарскіе	2	—	—	—	—	—	1	—	1	—	32	9	652	31	91	—	—	—	—	—	—	—	—	—	49	—	828	40
въ томъ числѣ татарскій	*2*	—	—	—	—	—	*1*	—	*1*	—	*28*	*8*	*501*	*28*	*91*	—	—	—	—	—	—	—	—	—	*31*	—	*655*	*36*
Не указавшіе языка	—	—	—	—	—	—	—	—	—	—	3	6	10	3	—	—	—	—	—	—	—	—	4	4	—	—	17	13
Городскіе участки	**21.355**	**26.235**	**5.080**	**5.383**	**449**	**232**	**920**	**638**	**2.028**	**2.080**	**184.316**	**200.893**	**87.731**	**75.628**	**1.095**	**18**	—	—	**2**	**5**	**404**	**330**	**491**	**430**	**4.063**	**4.383**	**307.934**	**316.255**
I. Русскіе	3.596	3.403	1.792	1.472	273	169	430	180	243	233	6.999	4.248	23.945	2.261	1.028	18	—	—	—	—	111	56	148	105	31	40	38.596	12.185
въ томъ числѣ: великорусскій	*3.505*	*3.378*	*1.745*	*1.450*	*259*	*166*	*389*	*175*	*236*	*227*	*6.443*	*4.198*	*16.856*	*2.138*	*729*	*16*	—	—	—	—	*106*	*55*	*145*	*104*	*28*	*39*	*30.441*	*11.946*
малорусскій	78	16	35	16	8	3	37	5	7	6	500	33	6.288	93	299	2	—	—	—	—	3	1	3	1	1	—	7.259	176
бѣлорусскій	*13*	*9*	*12*	*6*	*6*	—	*4*	—	—	—	*56*	*17*	*801*	*30*	—	—	—	—	—	—	*2*	—	—	—	*2*	*1*	*896*	*63*
II. Польскій	17.525	22.408	3.156	3.749	164	53	256	208	912	978	91.379	104.514	59.337	70.832	—	—	—	—	—	1	265	253	308	245	2.739	3.024	176.041	206.265
III. Остальные славянскіе	3	5	4	3	1	—	2	—	8	3	92	51	156	20	—	—	—	—	—	—	—	—	1	—	306	50	573	132
въ томъ числѣ чешскій	*1*	*4*	*1*	*3*	*1*	—	—	—	*8*	*3*	*76*	*50*	*48*	*16*	—	—	—	—	—	—	—	—	*1*	—	*276*	*48*	*412*	*124*
IV. Литовско-латышскіе	16	4	7	1	1	—	—	—	—	—	61	23	363	34	—	—	—	—	—	—	1	—	—	1	1	—	450	63
въ томъ числѣ латышскій	*1*	—	*3*	—	—	—	—	—	—	—	*40*	*6*	*321*	*9*	—	—	—	—	—	—	—	—	—	*1*	*1*	—	*366*	*16*
V. Романскіе	19	95	6	17	2	—	21	24	1	4	82	174	729	10	—	—	—	—	—	—	—	—	2	7	121	303	983	634
въ т. ч. молдаванскій	*2*	*1*	*1*	*1*	*2*	—	*6*	—	—	—	*35*	*2*	*725*	—	—	—	—	—	—	—	—	—	—	—	*5*	*1*	*776*	*5*
французскій	*14*	*90*	*3*	*15*	—	—	*14*	*23*	*1*	*3*	*40*	*165*	*4*	*10*	—	—	—	—	—	—	—	—	—	7	*97*	*292*	*173*	*605*
VI. Нѣмецкій	151	281	77	115	6	8	13	9	97	109	2.459	2.906	1.063	997	—	—	—	—	—	—	4	2	9	35	710	886	4.589	5.348
VII. Остальные германскіе	17	26	3	5	2	2	—	—	1	4	13	18	4	3	—	—	—	—	1	—	—	—	1	3	43	56	85	117
VIII. Остальные индо-европейскіе	18	6	13	5	—	—	11	11	4	—	75	12	4	1	—	—	—	—	—	—	—	—	—	—	18	3	143	38
IX. Еврейскій	—	2	18	14	—	—	185	206	760	748	83.096	88.925	1.044	1.427	—	—	—	—	—	—	23	19	19	29	7	17	85.152	91.387
X. Картвельскіе	2	2	1	1	—	—	1	—	—	—	2	1	—	—	—	—	—	—	—	—	—	—	—	—	—	—	6	4
XI. Кавказскихъ горцевъ	2	1	—	—	—	—	—	—	—	—	—	—	—	—	—	—	—	—	—	—	—	—	—	—	—	—	2	1
XII. Финскіе	5	2	3	1	—	—	—	—	1	1	32	6	611	9	—	—	—	—	1	4	—	—	—	1	38	4	691	28
въ томъ числѣ эстскій	*1*	—	*1*	—	—	—	—	—	—	—	*22*	*2*	*418*	*6*	—	—	—	—	*1*	—	—	—	—	*1*	—	—	*443*	*9*
XIII. Турецко-татарскіе	1	—	—	—	—	—	1	—	1	—	23	9	466	31	67	—	—	—	—	—	—	—	—	—	49	—	608	40
въ томъ числѣ татарскій	*1*	—	—	—	—	—	*1*	—	*1*	—	*19*	*8*	*364*	*28*	*67*	—	—	—	—	—	—	—	—	—	*31*	—	*484*	*36*
Не указавшіе языка	—	—	—	—	—	—	—	—	—	—	3	6	9	3	—	—	—	—	—	—	—	—	3	4	—	—	15	13

XXIV. *(Продолженіе)* Распредѣленіе населенія по родному языку, сословіямъ и состояніямъ.

Сословія. / Городъ и участки. / Группы языковъ.	Дворяне потомственные и ихъ семьи.		Дворяне личные, чиновники не изъ дворянъ и ихъ семьи.		Лица духовнаго званія всѣхъ христіанскихъ исповѣданій и ихъ семьи.		Потомственные и личные почетные граждане и ихъ семьи.		Купцы и ихъ семьи.		Мѣщане.	
	м.	ж.	м.	ж.	м.	ж.	м.	ж.	м.	ж.	м.	ж.
1	2	3	4	5	6	7	8	9	10	11	12	13
Пригородныя мѣстности	**451**	**412**	**176**	**142**	**48**	**11**	**47**	**12**	**18**	**22**	**17.328**	**16.486**
I. Русскіе	167	121	157	98	44	11	38	7	11	3	762	3
въ томъ числѣ: великорусскій	*160*	*120*	*150*	*97*	*40*	*11*	*34*	*7*	*9*	*3*	*668*	*2*
въ томъ числѣ: малорусскій	7	*1*	*6*	*1*	*4*	—	*4*	—	*2*	—	*91*	*1*
въ томъ числѣ: бѣлорусскій	—	—	*1*	—	—	—	—	—	—	—	*3*	—
II. Польскій	272	279	18	42	2	—	2	4	—	3	11.871	12.117
III. Остальные славянскіе	—	—	—	—	—	—	—	—	—	—	1	—
въ томъ числѣ чешскій	—	—	—	—	—	—	—	—	—	—	*1*	—
IV. Литовско-латышскіе	—	1	—	—	—	—	—	—	—	—	17	—
въ томъ числѣ латышскій	—	*1*	—	—	—	—	—	—	—	—	*16*	—
V. Романскіе	2	2	1	—	2	—	6	—	—	—	36	2
въ томъ числѣ: молдаванскій	—	—	*1*	—	*2*	—	*6*	—	—	—	*35*	—
въ томъ числѣ: французскій	*2*	*2*	—	—	—	—	—	—	—	—	*1*	*2*
VI. Нѣмецкій	6	8	—	2	—	—	1	1	1	1	376	287
VII. Остальные германскіе	—	—	—	—	—	—	—	—	—	—	4	5
VIII. Остальные индо-европейскіе	—	—	—	—	—	—	—	—	—	—	1	—
IX. Еврейскій	—	—	—	—	—	—	—	—	6	15	4.241	4.072
X. Картвельскіе	3	1	—	—	—	—	—	—	—	—	—	—
XII. Финскіе	—	—	—	—	—	—	—	—	—	—	10	—
въ томъ числѣ эстскій	—	—	—	—	—	—	—	—	—	—	*9*	—
XIII. Турецко-татарскіе	1	—	—	—	—	—	—	—	—	—	9	—
въ томъ числѣ татарскій	*1*	—	—	—	—	—	—	—	—	—	*9*	—
Не указавшіе языка	—	—	—	—	—	—	—	—	—	—	—	—
1. Замковый участокъ	**1.488**	**1.544**	**376**	**281**	**67**	**14**	**94**	**27**	**298**	**317**	**16.234**	**18.311**
I. Русскіе	325	300	161	113	26	13	23	14	17	13	470	297
въ томъ числѣ: великорусскій	*318*	*296*	*159*	*112*	*23*	*13*	*20*	*12*	*17*	*12*	*432*	*288*
въ томъ числѣ: малорусскій	*6*	*3*	*2*	*1*	*1*	—	*3*	*2*	—	*1*	*34*	*9*
въ томъ числѣ: бѣлорусскій	*1*	*1*	—	—	*2*	—	—	—	—	—	*4*	—
II. Польскій	1.154	1.224	196	158	41	1	68	12	137	150	12.871	14.911
III. Остальные славянскіе	—	—	—	—	—	—	—	—	—	—	9	2
въ томъ числѣ чешскій	—	—	—	—	—	—	—	—	—	—	8	*2*
IV. Литовско-латышскіе	1	—	3	—	—	—	—	—	—	—	6	4
въ томъ числѣ латышскій	—	—	*2*	—	—	—	—	—	—	—	*1*	—
V. Романскіе	2	—	—	1	—	—	—	—	—	—	11	25
въ т. ч. молдаванскій	—	—	—	—	—	—	—	—	—	—	*2*	*2*
въ т. ч. французскій	*2*	—	—	*1*	—	—	—	—	—	—	*7*	*22*
VI. Нѣмецкій	3	19	8	6	—	—	1	1	11	16	146	160
VII. Остальные германскіе	1	1	—	—	—	—	—	—	1	—	1	2
VIII. Остальные индо-европейскіе	1	—	6	3	—	—	2	—	2	—	13	—
IX. Еврейскій	—	—	2	—	—	—	—	—	128	138	2.699	2.907
X. Картвельскіе	—	—	—	—	—	—	—	—	—	—	1	—
XII. Финскіе	1	—	—	—	—	—	—	—	1	—	2	—
въ томъ числѣ эстскій	—	—	—	—	—	—	—	—	—	—	*1*	—
XIII. Турецко-татарскіе	—	—	—	—	—	—	—	—	1	—	4	2
въ томъ числѣ татарскій	—	—	—	—	—	—	—	—	*1*	—	*4*	*2*
Не указавшіе языка	—	—	—	—	—	—	—	—	—	—	1	1

Сословія. / Городъ и участки. / Группы языковъ.	Крестьяне.		Войсковые казаки.		Инородцы.		Финляндскіе уроженцы безъ различія сословія.		Лица, не принадлежащія къ этимъ сословіямъ.		Лица, не указавшія сословія.		Иностранные подданные.		ИТОГО.	
	м.	ж.	м.	ж.	м.	ж.	м.	ж.	м.	ж.	м.	ж.	м.	ж.	м.	ж.
14	15		16	17	18	19	20	21	22	23	24	25	26	27	28	29
15.479	**7.666**		**138**	—	—	—	—	—	**26**	**29**	**11**	**13**	**481**	**507**	**34.203**	**25.300**
7.007	425		114	—	—	—	—	—	12	1	1	—	—	—	8.313	669
5.774	*411*		*113*	—	—	—	—	—	*10*	—	*1*	—	—	—	*6.959*	*651*
1.177	*11*		*1*	—	—	—	—	—	—	*1*	—	—	—	—	*1.292*	*15*
56	*3*		—	—	—	—	—	—	*2*	—	—	—	—	—	*62*	*3*
6.892	6.848		—	—	—	—	—	—	14	23	5	6	422	443	19.498	19.765
39	—		—	—	—	—	—	—	—	—	—	—	2	3	42	3
1	—		—	—	—	—	—	—	—	—	—	—	*2*	*3*	*4*	*3*
229	6		—	—	—	—	—	—	—	—	—	—	—	—	246	7
221	*4*		—	—	—	—	—	—	—	—	—	—	—	—	*237*	*5*
400	—		—	—	—	—	—	—	—	—	—	—	1	4	448	8
400	—		—	—	—	—	—	—	—	—	—	—	—	—	*444*	—
—	—		—	—	—	—	—	—	—	—	—	—	—	*4*	*3*	*8*
312	271		—	—	—	—	—	—	—	5	1	2	53	53	750	630
9	—		—	—	—	—	—	—	—	—	—	—	—	1	13	6
2	—		—	—	—	—	—	—	—	—	—	—	—	—	3	—
75	115		—	—	—	—	—	—	—	—	3	5	3	3	4.328	4.210
—	1		—	—	—	—	—	—	—	—	—	—	—	—	3	2
327	—		—	—	—	—	—	—	—	—	—	—	—	—	337	—
188	—		—	—	—	—	—	—	—	—	—	—	—	—	*197*	—
186	—		24	—	—	—	—	—	—	—	—	—	—	—	220	—
137	—		*24*	—	—	—	—	—	—	—	—	—	—	—	*171*	—
1	—		—	—	—	—	—	—	—	—	1	—	—	—	2	—
7.551	**7.117**		**345**	**2**	—	—	—	—	**22**	**40**	**67**	**84**	**455**	**474**	**26.997**	**28.211**
1.268	179		345	2	—	—	—	—	5	1	4	3	2	4	2.646	939
951	*176*		*156*	*2*	—	—	—	—	*4*	*1*	*4*	*3*	*1*	*4*	*2.085*	*919*
267	*3*		*189*	—	—	—	—	—	*1*	—	—	—	*1*	—	*504*	*19*
50	—		—	—	—	—	—	—	—	—	—	—	—	—	*57*	*1*
6.041	6.790		—	—	—	—	—	—	16	39	52	67	358	385	20.934	23.737
6	4		—	—	—	—	—	—	—	—	—	—	23	5	38	11
—	*4*		—	—	—	—	—	—	—	—	—	—	*14*	*3*	*22*	*9*
17	1		—	—	—	—	—	—	1	—	—	—	—	—	28	5
9	—		—	—	—	—	—	—	—	—	—	—	—	—	*12*	—
49	2		—	—	—	—	—	—	—	—	2	1	14	26	78	55
49	—		—	—	—	—	—	—	—	—	—	—	*1*	—	*52*	*2*
—	*2*		—	—	—	—	—	—	—	—	—	*1*	*11*	*26*	*20*	*32*
31	40		—	—	—	—	—	—	—	—	5	7	54	46	259	295
—	—		—	—	—	—	—	—	—	—	—	—	2	8	5	11
—	—		—	—	—	—	—	—	—	—	—	—	1	—	25	3
40	77		—	—	—	—	—	—	—	—	3	5	1	—	2.873	3.127
—	—		—	—	—	—	—	—	—	—	—	—	—	—	1	—
20	—		—	—	—	—	—	—	—	—	—	1	—	—	24	1
2	—		—	—	—	—	—	—	—	—	—	*1*	—	—	*3*	*1*
76	21		—	—	—	—	—	—	—	—	—	—	—	—	81	23
64	*20*		—	—	—	—	—	—	—	—	—	—	—	—	*69*	*22*
3	3		—	—	—	—	—	—	—	—	1	—	—	—	5	4

XXIV. *(Продолженіе).* Распредѣленіе населенія по родному языку, сословіямъ и состояніямъ.

Сословія. / Городъ и участки. / Группы языковъ.	Дворяне потомственные и ихъ семьи.		Дворяне личные, чиновники не изъ дворянъ и ихъ семьи.		Лица духовнаго званія всѣхъ христіанскихъ исповѣданій и ихъ семьи.		Потомственные и личные почетные граждане и ихъ семьи.		Купцы и ихъ семьи.		Мѣщане.	
	м.	ж.	м.	ж.	м.	ж.	м.	ж.	м.	ж.	м.	ж.
1	2	3	4	5	6	7	8	9	10	11	12	13
2. Соборный участокъ	**676**	**715**	**243**	**221**	**113**	**72**	**35**	**21**	**224**	**223**	**13.875**	**14.875**
I. Русскіе	252	213	112	90	83	36	25	13	34	31	584	339
въ томъ числѣ: великорусскій	*242*	*212*	*106*	*90*	*80*	*36*	*23*	*12*	*33*	*31*	*534*	*338*
малорусскій	*9*	—	*4*	—	*2*	—	*2*	*1*	*1*	—	*45*	—
бѣлорусскій	*1*	*1*	*2*	—	*1*	—	—	—	—	—	*5*	*1*
II. Польскій	413	488	125	125	29	36	7	3	115	131	7.606	8.339
III. Остальные славянскіе	—	—	—	—	—	—	—	—	2	—	6	2
въ томъ числѣ чешскій	—	—	—	—	—	—	—	—	*2*	—	*6*	*2*
IV. Литовско-латышскіе	—	—	—	—	—	—	—	—	—	—	2	1
въ томъ числѣ латышскій	—	—	—	—	—	—	—	—	—	—	*1*	*1*
V. Романскіе	—	3	1	1	1	—	2	1	1	1	15	37
въ т. ч. молдаванскій	—	—	*1*	—	*1*	—	*2*	—	—	—	*6*	—
въ т. ч. французскій	—	*2*	—	*1*	—	—	—	*1*	*1*	*1*	*6*	*33*
VI. Нѣмецкій	5	10	1	3	—	—	—	—	23	20	155	199
VII. Остальные германскіе	—	—	—	—	—	—	—	—	—	3	2	6
VIII. Остальные индо-европейскіе	6	1	2	2	—	—	1	4	—	—	42	7
IX. Еврейскій	—	—	—	—	—	—	—	—	49	37	5.456	5.943
XII. Финскіе	—	—	2	—	—	—	—	—	—	—	2	—
въ томъ числѣ эстскій	—	—	*1*	—	—	—	—	—	—	—	—	—
XIII. Турецко-татарскіе (татарскій)	—	—	—	—	—	—	—	—	—	—	5	—
Не указавшіе языка	—	—	—	—	—	—	—	—	—	—	—	2
3. Мостовскій участокъ	**919**	**1.164**	**173**	**150**	**26**	**6**	**55**	**23**	**294**	**320**	**19.792**	**21.587**
I. Русскіе	137	124	61	59	6	4	40	12	45	52	952	714
въ томъ числѣ: великорусскій	*134*	*121*	*59*	*54*	*6*	*4*	*37*	*12*	*43*	*49*	*930*	*707*
малорусскій	*2*	*1*	*2*	*5*	—	—	*2*	—	*2*	*3*	*17*	*3*
бѣлорусскій	*1*	*2*	—	—	—	—	*1*	—	—	—	*5*	*4*
II. Польскій	776	1.027	109	91	18	2	2	4	126	132	10.318	11.641
III. Остальные славянскіе	—	—	—	—	1	—	—	—	—	—	24	18
въ томъ числѣ чешскій	—	—	—	—	*1*	—	—	—	—	—	*21*	*18*
IV. Литовско-латышскіе	—	—	—	—	—	—	—	—	—	—	1	—
въ томъ числѣ латышскій	—	—	—	—	—	—	—	—	—	—	*1*	—
V. Романскіе	—	1	—	—	1	—	1	—	—	1	3	7
въ томъ числѣ: молдаванскій	—	—	—	—	*1*	—	*1*	—	—	—	*1*	—
французскій	—	*1*	—	—	—	—	—	—	—	*1*	*2*	7
VI. Нѣмецкій	6	11	1	—	—	—	—	—	8	20	405	462
VII. Остальн. германскіе (англійскій)	—	—	—	—	—	—	—	—	—	—	4	1
VIII. Остальные индо-европейскіе	—	1	—	—	—	—	—	—	1	—	2	2
IX. Еврейскій	—	—	2	—	—	—	12	7	114	115	8.082	8.741
XII. Финскіе	—	—	—	—	—	—	—	—	—	—	1	1
въ томъ числѣ эстскій	—	—	—	—	—	—	—	—	—	—	*1*	—
XIII. Турецко-татарскіе (татарскій)	—	—	—	—	—	—	—	—	—	—	—	—
4. Бѣлянскій участокъ	**152**	**146**	**42**	**43**	**—**	**—**	**10**	**6**	**283**	**271**	**21.321**	**22.845**
I. Русскіе	15	17	13	9	—	—	5	3	46	39	834	631
въ томъ числѣ: великорусскій	*15*	*17*	*13*	*9*	—	—	*5*	*3*	*46*	*37*	*828*	*628*
малорусскій	—	—	—	—	—	—	—	—	—	*2*	*5*	*3*
бѣлорусскій	—	—	—	—	—	—	—	—	—	—	*1*	—
II. Польскій	135	129	22	33	—	—	3	3	71	75	2.994	3.691
IV. Литовско-латышскіе	—	—	—	—	—	—	—	—	—	—	2	—
въ томъ числѣ латышскій	—	—	—	—	—	—	—	—	—	—	—	—
VI. Нѣмецкій	1	—	2	—	—	—	—	—	15	9	79	123
VIII. Остальные индо-европейскіе	1	—	—	—	—	—	1	—	—	—	10	1
IX. Еврейскій	—	—	5	1	—	—	1	—	151	148	17.397	18.398
XII. Финскіе (карельскій)	—	—	—	—	—	—	—	—	—	—	1	—
XIII. Турецко-татарскіе (татарскій)	—	—	—	—	—	—	—	—	—	—	2	—
Не указавшіе языка	—	—	—	—	—	—	—	—	—	—	2	1

Крестьяне.		Войсковые казаки.		Инородцы.		Финляндскіе уроженцы безъ различія сословія.		Лица, не принадлежащія къ этимъ сословіямъ.		Лица, не указавшія сословія.		Иностранные подданные.		ИТОГО.	
м.	ж.	м.	ж.	м.	ж.	м.	ж.	м.	ж.	м.	ж.	м.	ж.	м.	ж.
14	15	16	17	18	19	20	21	22	23	24	25	26	27	28	29
5.397	4.175	84	2	—	—	—	—	47	11	260	104	121	152	21.075	20.571
1.358	162	84	2	—	—	—	—	33	6	97	75	3	4	2.665	971
742	*156*	*15*	*2*	—	—	—	—	*32*	*6*	*97*	*75*	*3*	*4*	*1.907*	*962*
503	*4*	*69*	—	—	—	—	—	—	—	—	—	—	—	*635*	*5*
113	*2*	—	—	—	—	—	—	*1*	—	—	—	—	—	*123*	*4*
3.839	3.931	—	—	—	—	—	—	13	5	158	25	77	96	12.382	13.179
12	2	—	—	—	—	—	—	—	—	—	—	8	1	28	5
2	*2*	—	—	—	—	—	—	—	—	—	—	*8*	*1*	*18*	*5*
23	2	—	—	—	—	—	—	—	—	—	—	—	—	25	3
21	*1*	—	—	—	—	—	—	—	—	—	—	—	—	*22*	*2*
74	—	—	—	—	—	—	—	—	—	—	—	1	2	95	45
74	—	—	—	—	—	—	—	—	—	—	—	—	—	*84*	—
—	—	—	—	—	—	—	—	—	—	—	—	—	2	7	*40*
41	31	—	—	—	—	—	—	1	—	—	—	25	46	251	309
1	—	—	—	—	—	—	—	—	—	—	—	3	3	6	12
1	1	—	—	—	—	—	—	—	—	—	—	4	—	56	15
40	46	—	—	—	—	—	—	—	—	3	1	—	—	5.548	6.027
4	—	—	—	—	—	—	—	—	—	—	—	—	—	8	—
—	—	—	—	—	—	—	—	—	—	—	—	—	—	*1*	—
3	—	—	—	—	—	—	—	—	—	—	—	—	—	8	—
1	—	—	—	—	—	—	—	—	—	2	3	—	—	3	5
7.259	**7.539**	**4**	**1**	**—**	**—**	**—**	**—**	**16**	**8**	**9**	**17**	**567**	**471**	**29.114**	**31.286**
815	137	4	1	—	—	—	—	2	—	3	2	2	6	2.067	1.111
472	*127*	*4*	*1*	—	—	—	—	*1*	—	*3*	*2*	*2*	*6*	*1.691*	*1.083*
238	*8*	—	—	—	—	—	—	*1*	—	—	—	—	—	*264*	*20*
105	*2*	—	—	—	—	—	—	—	—	—	—	—	—	*112*	*8*
6.040	6.982	—	—	—	—	—	—	12	8	5	10	297	292	17.703	20.189
40	13	—	—	—	—	—	—	—	—	—	—	66	13	131	44
23	*9*	—	—	—	—	—	—	—	—	—	—	*66*	*13*	*111*	*40*
2	9	—	—	—	—	—	—	—	—	—	—	—	—	3	9
1	*1*	—	—	—	—	—	—	—	—	—	—	—	—	*2*	*1*
66	2	—	—	—	—	—	—	—	—	—	—	29	23	100	34
66	—	—	—	—	—	—	—	—	—	—	—	*3*	—	*72*	—
—	*2*	—	—	—	—	—	—	—	—	—	—	*26*	*23*	*28*	*34*
125	160	—	—	—	—	—	—	1	—	—	—	122	124	668	777
—	—	—	—	—	—	—	—	—	—	—	—	15	11	19	12
3	—	—	—	—	—	—	—	—	—	—	—	—	—	6	3
160	236	—	—	—	—	—	—	1	—	1	5	1	1	8.373	9.105
3	—	—	—	—	—	—	—	—	—	—	—	35	1	39	2
1	—	—	—	—	—	—	—	—	—	—	—	—	—	*2*	—
5	—	—	—	—	—	—	—	—	—	—	—	—	—	5	—
1.232	**1.908**	**—**	**—**	**—**	**—**	**—**	**—**	**2**	**4**	**2**	**5**	**29**	**20**	**23.073**	**25.248**
127	62	—	—	—	—	—	—	—	—	—	—	—	—	1.040	761
125	*62*	—	—	—	—	—	—	—	—	—	—	—	—	*1.032*	*756*
2	—	—	—	—	—	—	—	—	—	—	—	—	—	7	5
—	—	—	—	—	—	—	—	—	—	—	—	—	—	*1*	—
1.007	1.729	—	—	—	—	—	—	2	3	2	2	15	12	4.251	5.677
2	1	—	—	—	—	—	—	—	—	—	—	—	—	4	1
2	—	—	—	—	—	—	—	—	—	—	—	—	—	*2*	—
1	20	—	—	—	—	—	—	—	—	—	—	2	6	100	158
—	—	—	—	—	—	—	—	—	—	—	—	11	2	23	3
90	94	—	—	—	—	—	—	—	1	—	3	1	—	17.645	18.645
—	—	—	—	—	—	—	—	—	—	—	—	—	—	1	—
5	2	—	—	—	—	—	—	—	—	—	—	—	—	7	2
—	—	—	—	—	—	—	—	—	—	—	—	—	—	2	1

XXIV. *(Продолженіе).* Распредѣленіе населенія по родному языку, сословіямъ и состояніямъ.

Сословія. / Городъ и участки. / Группы языковъ.	Дворяне потомственные и ихъ семьи.		Дворяне личные, чиновники не изъ дворянъ и ихъ семьи.		Лица духовнаго званія всѣхъ христіанскихъ исповѣданій и ихъ семьи.		Потомственные и личные почетные граждане и ихъ семьи.		Купцы и ихъ семьи.		Мѣщане.	
	м.	ж.	м.	ж.	м.	ж.	м.	ж.	м.	ж.	м.	ж.
1	2	3	4	5	6	7	8	9	10	11	12	13
5. Повонзковскій участокъ	**189**	**164**	**50**	**56**	**3**	**1**	**229**	**258**	**86**	**61**	**21.341**	**22.141**
I. Русскіе	37	22	22	22	1	1	11	1	5	2	362	201
въ томъ числѣ: великорусскій	*35*	*21*	*22*	*22*	*1*	*1*	*9*	*1*	*4*	*2*	*347*	*200*
въ томъ числѣ: малорусскій	*2*	—	—	—	—	—	*2*	—	*1*	—	*14*	*1*
въ томъ числѣ: бѣлорусскій	—	*1*	—	—	—	—	—	—	—	—	*1*	—
II. Польскій	147	138	28	34	2	—	56	64	11	5	4.187	4.539
III. Остальные славянскіе	1	—	—	—	—	—	—	—	—	—	15	1
въ томъ числѣ чешскій	—	—	—	—	—	—	—	—	—	—	*5*	*1*
IV. Литовско-латышскіе	—	—	—	—	—	—	—	—	—	—	7	5
въ томъ числѣ латышскій	—	—	—	—	—	—	—	—	—	—	—	*1*
V. Романскіе	2	3	—	—	—	—	—	—	—	—	1	2
въ т. ч. молдаванскій	—	—	—	—	—	—	—	—	—	—	—	—
въ т. ч. французскій	—	—	—	—	—	—	—	—	—	—	*1*	*2*
VI. Нѣмецкій	2	1	—	—	—	—	—	—	—	—	197	179
IX. Еврейскій	—	—	—	—	—	—	162	193	70	54	16.570	17.213
X. Картвельскіе	—	—	—	—	—	—	—	—	—	—	1	1
XII. Финскіе	—	—	—	—	—	—	—	—	—	—	1	—
въ томъ числѣ эстскій	—	—	—	—	—	—	—	—	—	—	—	—
XIII. Турецко-татарскіе	—	—	—	—	—	—	—	—	—	—	—	—
въ томъ числѣ татарскій	—	—	—	—	—	—	—	—	—	—	—	—
6. Товарный участокъ	**1.011**	**1.099**	**197**	**218**	**—**	**—**	**11**	**11**	**19**	**20**	**11.239**	**11.885**
I. Русскіе	46	49	11	7	—	—	5	5	—	—	156	103
въ томъ числѣ: великорусскій	*45*	*49*	*11*	*7*	—	—	*5*	*5*	—	—	*146*	*103*
въ томъ числѣ: малорусскій	*1*	—	—	—	—	—	—	—	—	—	*10*	—
въ томъ числѣ: бѣлорусскій	—	—	—	—	—	—	—	—	—	—	—	—
II. Польскій	957	1.033	176	202	—	—	6	6	3	7	7.246	7.712
III. Остальные славянскіе	1	—	—	—	—	—	—	—	—	—	3	2
въ томъ числѣ чешскій	*1*	—	—	—	—	—	—	—	—	—	*3*	*2*
IV. Литовско-латышскіе	1	—	—	—	—	—	—	—	—	—	2	—
въ томъ числѣ латышскій	—	—	—	—	—	—	—	—	—	—	*2*	—
V. Романскіе	—	3	—	1	—	—	—	—	—	—	3	1
въ т. ч. молдаванскій	—	—	—	—	—	—	—	—	—	—	*2*	—
въ т. ч. французскій	—	*3*	—	*1*	—	—	—	—	—	—	—	*1*
VI. Нѣмецкій	6	14	10	8	—	—	—	—	—	—	220	211
IX. Еврейскій	—	—	—	—	—	—	—	—	16	13	3.608	3.856
XIII. Турецко-татарскіе	—	—	—	—	—	—	—	—	—	—	1	—
въ томъ числѣ татарскій	—	—	—	—	—	—	—	—	—	—	*1*	—
7. Вольскій участокъ	**1.677**	**2.102**	**198**	**342**	**12**	**18**	**29**	**14**	**228**	**244**	**18.863**	**21.128**
I. Русскіе	151	179	61	88	7	17	11	7	33	24	369	314
въ томъ числѣ: великорусскій	*149*	*177*	*61*	*88*	*5*	*17*	*7*	*5*	*33*	*24*	*325*	*312*
въ томъ числѣ: малорусскій	*2*	*2*	—	—	*2*	—	*4*	*2*	—	—	*36*	*2*
въ томъ числѣ: бѣлорусскій	—	—	—	—	—	—	—	—	—	—	*8*	—
II. Польскій	1.513	1.894	136	253	5	1	16	6	94	115	9.927	11.200
III. Остальные славянскіе	—	—	—	—	—	—	—	—	—	—	6	8
въ томъ числѣ чешскій	—	—	—	—	—	—	—	—	—	—	*6*	*7*
IV. Литовско-латышскіе	1	—	—	—	—	—	—	—	—	—	7	7
въ томъ числѣ латышскій	—	—	—	—	—	—	—	—	—	—	*6*	*2*
V. Романскіе	—	7	—	—	—	—	—	—	—	—	5	5
въ т. ч. молдаванскій	—	—	—	—	—	—	—	—	—	—	2	—
въ т. ч. французскій	—	*7*	—	—	—	—	—	—	—	—	*2*	*4*
VI. Нѣмецкій	12	20	—	1	—	—	1	1	16	14	258	267
VII. Остальные германскіе	—	—	—	—	—	—	—	—	—	—	—	1
VIII. Остальные индо-европейскіе	—	2	1	—	—	—	—	—	—	—	1	—
IX. Еврейскій	—	—	—	—	—	—	1	—	85	91	8.286	9.321
XII. Финскіе	—	—	—	—	—	—	—	—	—	—	—	3
въ томъ числѣ эстскій	—	—	—	—	—	—	—	—	—	—	—	*1*
XIII. Турецко-татарскіе (татарскій)	—	—	—	—	—	—	—	—	—	—	4	2

Крестьяне.		Войсковые казаки.		Инородцы.		Финляндскіе уроженцы безъ различія сословія.		Лица, не принадлежащія къ этимъ сословіямъ.		Лица, не указавшія сословія.		Иностранные подданные.		ИТОГО.	
м.	ж.	м.	ж.	м.	ж.	м.	ж.	м.	ж.	м.	ж.	м.	ж.	м.	ж.
14	15	16	17	18	19	20	21	22	23	24	25	26	27	28	29
3.972	**3.707**	**8**	**—**	**—**	**—**	**—**	**—**	**20**	**17**	**11**	**10**	**116**	**105**	**26.025**	**26.520**
640	72	8	—	—	—	—	—	5	4	2	—	1	—	1.094	325
523	*71*	*8*	—	—	—	—	—	*5*	*4*	*2*	—	*1*	—	*957*	*322*
112	*1*	—	—	—	—	—	—	—	—	—	—	—	—	*131*	*2*
5	—	—	—	—	—	—	—	—	—	—	—	—	—	*6*	*1*
3.091	3.365	—	—	—	—	—	—	8	7	5	9	55	75	7.590	8.236
2	—	—	—	—	—	—	—	—	—	—	—	27	—	45	1
1	—	—	—	—	—	—	—	—	—	—	—	*27*	—	*33*	*1*
5	—	—	—	—	—	—	—	—	—	—	—	—	—	12	5
2	—	—	—	—	—	—	—	—	—	—	—	—	—	*2*	*1*
28	—	—	—	—	—	—	—	—	—	—	—	—	2	31	7
27	—	—	—	—	—	—	—	—	—	—	—	—	—	*27*	—
1	—	—	—	—	—	—	—	—	—	—	—	—	*2*	*2*	*4*
102	92	—	—	—	—	—	—	—	—	—	—	31	28	332	300
69	178	—	—	—	—	—	—	7	6	4	1	2	—	16.884	17.645
—	—	—	—	—	—	—	—	—	—	—	—	—	—	1	1
27	—	—	—	—	—	—	—	—	—	—	—	—	—	28	—
2	—	—	—	—	—	—	—	—	—	—	—	—	—	*2*	—
8	—	—	—	—	—	—	—	—	—	—	—	—	—	8	—
6	—	—	—	—	—	—	—	—	—	—	—	—	—	*6*	—
8.303	**7.723**	**—**	**—**	**—**	**—**	**—**	**—**	**46**	**39**	**24**	**29**	**298**	**236**	**21.148**	**21.260**
460	54	—	—	—	—	—	—	3	1	—	—	—	—	681	219
347	*54*	—	—	—	—	—	—	*2*	*1*	—	—	—	—	*556*	*219*
101	—	—	—	—	—	—	—	—	—	—	—	—	—	*112*	—
12	—	—	—	—	—	—	—	*1*	—	—	—	—	—	*13*	—
7.552	7.416	—	—	—	—	—	—	37	31	18	21	191	188	16.186	16.616
17	—	—	—	—	—	—	—	—	—	—	—	67	1	88	3
9	—	—	—	—	—	—	—	—	—	—	—	*47*	*1*	*60*	*3*
2	—	—	—	—	—	—	—	—	—	—	—	—	—	5	—
—	—	—	—	—	—	—	—	—	—	—	—	—	—	2	—
36	—	—	—	—	—	—	—	—	—	—	—	2	1	41	6
36	—	—	—	—	—	—	—	—	—	—	—	—	—	*38*	—
—	—	—	—	—	—	—	—	—	—	—	—	—	—	—	*5*
159	144	—	—	—	—	—	—	1	1	1	—	38	46	435	424
71	109	—	—	—	—	—	—	5	6	5	8	—	—	3.705	3.992
6	—	—	—	—	—	—	—	—	—	—	—	—	—	7	—
4	—	—	—	—	—	—	—	—	—	—	—	—	—	*5*	—
5.836	**5.885**	**—**	**—**	**—**	**—**	**—**	**—**	**26**	**15**	**5**	**13**	**599**	**630**	**27.473**	**30.391**
1.010	137	—	—	—	—	—	—	3	2	—	3	7	4	1.652	775
466	*131*	—	—	—	—	—	—	*3*	*2*	—	*3*	*7*	*4*	*1.056*	*763*
519	*5*	—	—	—	—	—	—	—	—	—	—	—	—	*563*	*11*
25	*1*	—	—	—	—	—	—	—	—	—	—	—	—	*33*	*1*
4.631	5.517	—	—	—	—	—	—	23	13	4	7	399	436	16.748	19.442
4	—	—	—	—	—	—	—	—	—	—	—	48	16	58	24
2	—	—	—	—	—	—	—	—	—	—	—	*47*	*16*	*55*	*23*
6	3	—	—	—	—	—	—	—	—	—	—	—	—	14	10
4	*2*	—	—	—	—	—	—	—	—	—	—	—	—	*10*	*4*
14	—	—	—	—	—	—	—	—	—	—	—	11	21	30	33
14	—	—	—	—	—	—	—	—	—	—	—	—	—	*16*	—
—	—	—	—	—	—	—	—	—	—	—	—	*4*	*18*	*6*	*29*
103	100	—	—	—	—	—	—	—	—	—	2	131	150	521	555
—	1	—	—	—	—	—	—	—	—	—	—	3	—	3	2
—	—	—	—	—	—	—	—	—	—	—	—	—	1	2	3
67	126	—	—	—	—	—	—	—	—	1	1	—	1	8.440	9.540
1	1	—	—	—	—	—	—	—	—	—	—	—	1	1	5
—	—	—	—	—	—	—	—	—	—	—	—	—	—	—	*1*
—	—	—	—	—	—	—	—	—	—	—	—	—	—	4	2

XXIV. *(Продолженіе).* Распредѣленіе населенія по родному языку, сословіямъ и состояніямъ.

Городъ и участки. Группы языковъ.	Дворяне потомственные и ихъ семьи.		Дворяне личные, чиновники не изъ дворянъ и ихъ семьи.		Лица духовнаго званія всѣхъ христіанскихъ исповѣданій и ихъ семьи.		Потомственные и личные почетные граждане и ихъ семьи.		Купцы и ихъ семьи.		Мѣщане.	
	м.	ж.	м.	ж.	м.	ж.	м.	ж.	м.	ж.	м.	ж.
1	2	3	4	5	6	7	8	9	10	11	12	13
8. Іерусалимскій участокъ	2.398	3.228	379	279	18	6	53	44	216	234	17.087	19.645
I. Русскіе	169	151	74	51	4	1	31	15	16	23	386	293
въ томъ числѣ великорусскій	*168*	*150*	*73*	*51*	*4*	*1*	*31*	*15*	*16*	*23*	*381*	*291*
малорусскій	*1*	*1*	*1*	—	—	—	—	—	—	—	*5*	*1*
бѣлорусскій	—	—	—	—	—	—	—	—	—	—	—	*1*
II. Польскій	2.209	3.035	297	217	8	—	17	27	115	116	6.376	7.908
III. Остальные славянскіе (чешскій)	—	3	—	—	—	—	—	—	1	—	3	5
IV. Литовско-латышскіе	6	1	—	—	1	—	—	—	—	—	4	2
въ томъ числѣ латышскій	*1*	—	—	—	—	—	—	—	—	—	*2*	—
V. Романскіе	3	18	—	—	—	—	—	—	—	—	3	20
въ томъ числѣ молдаванскій	—	—	—	—	—	—	—	—	—	—	*1*	—
французскій	*3*	*18*	—	—	—	—	—	—	—	—	*2*	*20*
VI. Нѣмецкій	9	18	6	6	5	5	1	—	7	12	158	207
VII. Остальные германскіе	1	1	—	—	—	—	—	—	—	—	1	1
VIII. Остальные индо-европейскіе	1	—	1	—	—	—	—	1	—	—	1	—
IX. Еврейскій	—	—	1	4	—	—	3	1	77	83	10.155	11.207
X. Картвельскіе	—	—	—	—	—	—	1	—	—	—	—	—
XII. Финскіе	—	1	—	1	—	—	—	—	—	—	—	—
Не указавшіе языка	—	—	—	—	—	—	—	—	—	—	—	2
9. Лазенковскій участокъ	3.245	4.099	617	696	72	36	138	54	89	89	10.858	11.007
I. Русскіе	822	757	316	323	52	35	108	24	27	15	1.254	291
въ томъ числѣ великорусскій	*792*	*757*	*302*	*320*	*50*	*34*	*90*	*24*	*25*	*15*	*1.003*	*285*
малорусскій	*26*	—	*13*	*3*	—	*1*	*18*	—	*2*	—	*237*	*6*
бѣлорусскій	*4*	—	*1*	—	*2*	—	—	—	—	—	*14*	—
II. Польскій	2.379	3.255	286	339	20	—	8	8	36	46	7.484	8.678
III. Остальные славянскіе	—	1	1	—	—	—	1	—	2	—	13	2
въ томъ числѣ чешскій	—	*1*	*1*	—	—	—	—	—	*2*	—	*11*	*2*
IV. Литовско-латышскіе	—	2	1	—	—	—	—	—	—	—	9	2
въ томъ числѣ латышскій	—	—	—	—	—	—	—	—	—	—	*7*	*2*
V. Романскіе	2	19	2	6	—	—	16	22	—	1	20	20
въ т. ч. молдаванскій	*1*	—	—	*1*	—	—	*3*	—	—	—	*14*	—
французскій	*1*	*19*	—	*4*	—	—	*12*	*21*	—	—	*6*	*20*
VI. Нѣмецкій	27	53	8	22	—	1	3	—	4	5	247	315
VII. Остальные германскіе	10	11	3	—	—	—	—	—	—	1	1	2
VIII. Остальные индо-европейскіе	4	1	—	—	—	—	—	—	—	—	2	1
IX. Еврейскій	—	—	—	5	—	—	1	—	20	21	1.816	1.694
X. Картвельскіе	1	—	—	1	—	—	—	—	—	—	—	—
XII. Финскіе	—	—	—	—	—	—	—	—	—	—	9	1
въ томъ числѣ эстскій	—	—	—	—	—	—	—	—	—	—	*6*	*1*
XIII. Турецко-татарскіе	—	—	—	—	—	—	1	—	—	—	3	1
въ томъ числѣ татарскій	—	—	—	—	—	—	*1*	—	—	—	*1*	*1*
Не указавшіе языка	—	—	—	—	—	—	—	—	—	—	—	—
10. Новосвѣтскій участокъ	4.327	5.461	659	637	55	23	75	47	182	164	9.646	11.372
I. Русскіе	412	359	170	89	28	9	45	22	9	12	311	215
въ томъ числѣ великорусскій	*403*	*358*	*165*	*89*	*28*	*9*	*42*	*22*	*9*	*12*	*309*	*213*
малорусскій	*7*	*1*	—	—	—	—	*1*	—	—	—	*2*	*1*
бѣлорусскій	*2*	—	*5*	—	—	—	*2*	—	—	—	—	*1*
II. Польскій	3.879	5.014	464	515	24	10	21	21	153	136	8.283	9.907
III. Остальные славянскіе	—	—	—	2	—	—	—	—	—	—	3	2
въ томъ числѣ чешскій	—	—	—	*2*	—	—	—	—	—	—	*3*	*2*
IV. Литовско-латышскіе	3	1	2	1	—	—	—	—	—	—	3	1
въ томъ числѣ латышскій	—	—	*1*	—	—	—	—	—	—	—	*2*	—
V. Романскіе	5	25	1	3	—	—	2	1	—	—	5	33
въ т. ч. молдаванскій	—	*1*	—	—	—	—	—	—	—	—	—	—
французскій	*5*	*24*	*1*	*3*	—	—	*2*	*1*	—	—	*5*	*32*
VI. Нѣмецкій	22	53	19	25	1	2	2	—	5	4	213	257
VII. Остальные германскіе	—	5	—	2	2	2	—	—	—	—	2	4
VIII. Остальные индо-европейскіе	2	1	1	—	—	—	5	3	1	—	2	—
IX. Еврейскій	—	2	2	—	—	—	—	—	14	12	821	948
X. Картвельскіе	1	1	—	—	—	—	—	—	—	—	—	—
XII. Финскіе	3	—	—	—	—	—	—	—	—	—	1	1
въ томъ числѣ эстскій	—	—	—	—	—	—	—	—	—	—	*1*	—
XIII. Турецко-татарскіе	—	—	—	—	—	—	—	—	—	—	2	4
въ томъ числѣ татарскій	—	—	—	—	—	—	—	—	—	—	*1*	*3*

Крестьяне.		Войсковые казаки.		Инородцы.		Финляндскіе уроженцы безъ различія сословія.		Лица, не принадлежащія къ этимъ сословіямъ.		Лица, не указавшія сословія.		Иностранные подданные.		ИТОГО.	
м.	ж.	м.	ж.	м.	ж.	м.	ж.	м.	ж.	м.	ж.	м.	ж.	м.	ж.
14	15	16	17	18	19	20	21	22	23	24	25	26	27	28	29
3.039	4.649	—	—	—	—	—	—	3	—	5	12	210	261	23.408	28.358
233	61	—	—	—	—	—	—	1	—	2	—	3	4	919	599
208	*59*	—	—	—	—	—	—	*1*	—	*2*	—	*3*	*4*	*887*	*594*
24	*2*	—	—	—	—	—	—	—	—	—	—	—	—	*31*	*4*
1	—	—	—	—	—	—	—	—	—	—	—	—	—	*1*	*1*
2.662	4.359	—	—	—	—	—	—	1	—	2	7	153	181	11.840	15.850
1	1	—	—	—	—	—	—	—	—	—	—	25	3	30	12
7	2	—	—	—	—	—	—	—	—	—	—	—	—	18	5
2	—	—	—	—	—	—	—	—	—	—	—	—	—	*5*	—
2	—	—	—	—	—	—	—	—	—	—	—	2	17	10	55
2	—	—	—	—	—	—	—	—	—	—	—	—	—	*3*	—
—	—	—	—	—	—	—	—	—	—	—	—	*2*	*17*	*7*	*55*
17	29	—	—	—	—	—	—	—	—	—	3	27	52	230	332
—	—	—	—	—	—	—	—	—	—	—	—	—	—	2	2
—	—	—	—	—	—	—	—	—	—	—	—	—	—	3	1
116	197	—	—	—	—	—	—	1	—	1	2	—	4	10.354	11.498
—	—	—	—	—	—	—	—	—	—	—	—	—	—	1	—
—	—	—	—	—	—	—	—	—	—	—	—	—	—	—	2
1	—	—	—	—	—	—	—	—	—	—	—	—	—	1	2
17.876	7.794	129	2	—	—	—	—	22	11	40	66	432	515	33.518	24.369
10.846	334	123	2	—	—	—	—	20	9	20	15	2	3	13.590	1.808
7.165	*297*	*102*	—	—	—	—	—	*19*	*8*	*17*	*14*	*2*	*3*	*9.567*	*1.757*
3.355	*33*	*21*	*2*	—	—	—	—	*1*	*1*	*3*	*1*	—	—	*3.676*	*47*
326	*4*	—	—	—	—	—	—	—	—	—	—	—	—	*347*	*4*
5.938	7.271	—	—	—	—	—	—	1	2	18	43	278	334	16.448	19.976
56	—	—	—	—	—	—	—	—	—	1	—	12	6	86	9
7	—	—	—	—	—	—	—	—	—	*1*	—	*12*	*6*	*34*	*9*
63	6	—	—	—	—	—	—	—	—	—	—	—	—	73	10
55	*2*	—	—	—	—	—	—	—	—	—	—	—	—	*62*	*4*
375	—	—	—	—	—	—	—	—	—	—	2	17	43	432	113
374	—	—	—	—	—	—	—	—	—	—	—	—	*1*	*392*	*2*
1	—	—	—	—	—	—	—	—	—	—	*2*	*14*	*39*	*34*	*105*
213	134	—	—	—	—	—	—	1	—	—	6	79	111	582	647
—	1	—	—	—	—	—	—	—	—	—	—	10	12	24	27
—	—	—	—	—	—	—	—	—	—	—	—	—	—	6	2
55	38	—	—	—	—	—	—	—	—	1	—	—	4	1.893	1.762
—	—	—	—	—	—	—	—	—	—	—	—	—	—	1	1
189	5	—	—	—	—	—	—	—	—	—	—	2	2	200	8
116	*5*	—	—	—	—	—	—	—	—	—	—	—	—	*122*	*6*
139	5	6	—	—	—	—	—	—	—	—	—	32	—	181	6
110	*5*	*6*	—	—	—	—	—	—	—	—	—	*31*	—	*149*	*6*
2	—	—	—	—	—	—	—	—	—	—	—	—	—	2	—
6.217	7.899	5	—	—	—	—	1	120	124	37	56	500	635	21.823	26.419
426	167	5	—	—	—	—	—	21	25	5	3	5	6	1.437	907
374	*160*	*5*	—	—	—	—	—	*21*	*25*	*5*	*3*	*3*	*5*	*1.364*	*896*
35	*4*	—	—	—	—	—	—	—	—	—	—	—	—	*45*	*6*
17	*3*	—	—	—	—	—	—	—	—	—	—	*2*	*1*	*28*	*5*
5.684	7.653	—	—	—	—	—	1	99	98	28	30	378	412	19.013	23.797
3	—	—	—	—	—	—	—	—	—	—	—	10	2	16	6
1	—	—	—	—	—	—	—	—	—	—	—	*10*	*2*	*14*	*6*
9	3	—	—	—	—	—	—	—	—	—	1	1	—	18	7
6	*1*	—	—	—	—	—	—	—	—	—	*1*	*1*	—	*10*	*2*
—	2	—	—	—	—	—	—	—	—	—	4	33	88	46	156
—	—	—	—	—	—	—	—	—	—	—	—	*1*	—	*1*	*1*
—	2	—	—	—	—	—	—	—	—	—	*4*	*29*	*85*	*42*	*151*
75	50	—	—	—	—	—	—	—	1	3	15	66	108	406	515
—	—	—	—	—	—	—	—	—	—	1	3	4	13	9	29
—	—	—	—	—	—	—	—	—	—	—	—	2	—	13	4
7	20	—	—	—	—	—	—	—	—	—	—	1	6	845	988
—	—	—	—	—	—	—	—	—	—	—	—	—	—	1	1
3	1	—	—	—	—	—	—	—	—	—	—	—	—	7	2
3	*1*	—	—	—	—	—	—	—	—	—	—	—	—	*4*	*1*
10	3	—	—	—	—	—	—	—	—	—	—	—	—	12	7
7	*1*	—	—	—	—	—	—	—	—	—	—	—	—	*8*	*4*

XXIV. *(Продолженіе)* Распредѣленіе населенія по родному языку, сословіямъ и состояніямъ.

Сословія. / Городъ и участки. / Группы языковъ.	Дворяне потомственные и ихъ семьи.		Дворяне личные, чиновники не изъ дворянъ и ихъ семьи.		Лица духовнаго званія всѣхъ христіанскихъ исповѣданій и ихъ семьи.		Потомственные и личные почетные граждане и ихъ семьи.		Купцы и ихъ семьи.		Мѣщане.		Крестьяне.		Войсковые казаки.		Инородцы.		Финляндскіе уроженцы безъ различія сословія.		Лица, не принадлежащія къ этимъ сословіямъ.		Лица, не указавшія сословія.		Иностранные подданные.		ИТОГО.	
	м.	ж.	м.	ж.	м.	ж.	м.	ж.	м.	ж.	м.	ж.	м.	ж.	м.	ж.	м.	ж.	м.	ж.	м.	ж.	м.	ж.	м.	ж.	м.	ж.
1	2	3	4	5	6	7	8	9	10	11	12	13	14	15	16	17	18	19	20	21	22	23	24	25	26	27	28	29
11. Мокотовскій участокъ	**4.284**	**5.526**	**1.654**	**1.986**	**54**	**34**	**124**	**71**	**79**	**97**	**8.302**	**9.716**	**8.629**	**8.657**	**339**	**11**	—	—	**2**	**4**	**18**	**16**	**11**	**22**	**472**	**681**	**23.968**	**26.821**
I. Русскіе	979	1.029	576	453	44	31	87	43	10	16	483	343	2.770	294	308	11	—	—	—	—	4	6	8	3	2	9	5.271	2.238
въ великорусскій	*956*	*1.018*	*565*	*445*	*40*	*29*	*81*	*43*	*9*	*16*	*445*	*335*	*2.215*	*274*	*291*	*11*	—	—	—	—	*4*	*6*	*8*	*3*	*2*	*9*	*4.616*	*2.189*
томъ малорусскій	*20*	*8*	*10*	7	*3*	*2*	*5*	—	*1*	—	*30*	*3*	*507*	*16*	*17*	—	—	—	—	—	—	—	—	—	—	—	*593*	*36*
числѣ бѣлорусскій	*3*	*3*	*1*	*1*	*1*	—	*1*	—	—	—	*8*	*5*	*48*	*4*	—	—	—	—	—	—	—	—	—	—	—	—	*62*	*13*
II. Польскій	3.235	4.397	1.046	1.481	10	3	30	19	43	57	6.525	8.008	5.353	8.234	—	—	—	—	—	—	14	10	3	18	365	457	16.624	22.684
III. Остальные славянскіе	1	1	1	1	—	—	—	—	3	3	5	6	3	—	—	—	—	—	—	—	—	—	—	—	9	3	22	14
въ томъ числѣ чешскій	—	—	—	*1*	—	—	—	—	*3*	*3*	*5*	*6*	*1*	—	—	—	—	—	—	—	—	—	—	—	*9*	*3*	*18*	*13*
IV. Литовско-латышскіе	4	—	1	—	—	—	—	—	—	—	6	1	135	6	—	—	—	—	—	—	—	—	—	—	—	—	146	7
въ томъ числѣ латышскій	—	—	—	—	—	—	—	—	—	—	*5*	*1*	*132*	*2*	—	—	—	—	—	—	—	—	—	—	—	—	*137*	*3*
V. Романскіе	3	15	2	5	—	—	—	—	—	1	3	17	32	—	—	—	—	—	—	—	—	—	—	—	9	76	49	114
въ т. ч. молдаванскій	—	—	—	—	—	—	—	—	—	*1*	*1*	—	*32*	—	—	—	—	—	—	—	—	—	—	—	—	—	*33*	—
въ т. ч. французскій	*2*	*15*	*2*	*5*	—	—	—	—	—	—	*2*	*17*	—	—	—	—	—	—	—	—	—	—	—	—	*8*	*76*	*14*	*114*
VI. Нѣмецкій	51	73	21	41	—	—	3	4	5	3	170	278	77	93	—	—	—	—	—	—	—	—	—	1	79	126	406	619
VII. Остальные германскіе	5	8	—	3	—	—	—	—	—	—	2	1	—	—	—	—	—	—	1	—	—	—	—	—	6	9	14	21
VIII. Остальные индо-европейскіе	3	—	1	—	—	—	2	3	—	—	2	1	—	—	—	—	—	—	—	—	—	—	—	—	—	—	8	4
IX. Еврейскій	—	—	4	2	—	—	2	2	18	16	1.093	1.061	37	30	—	—	—	—	—	—	—	—	—	—	1	1	1.155	1.112
X. Картвельскіе	—	1	1	—	—	—	—	—	—	—	—	—	—	—	—	—	—	—	—	—	—	—	—	—	—	—	1	1
XI. Кавказскихъ горцевъ	2	1	—	—	—	—	—	—	—	—	—	—	—	—	—	—	—	—	—	—	—	—	—	—	—	—	2	1
XII. Финскіе	1	1	1	—	—	—	—	—	—	1	11	—	108	—	—	—	—	—	1	4	—	—	—	—	1	—	123	6
въ томъ числѣ эстскій	*1*	—	—	—	—	—	—	—	—	—	*11*	—	*103*	—	—	—	—	—	*1*	—	—	—	—	—	—	—	*116*	—
XIII. Турецко-татарскіе	—	—	—	—	—	—	—	—	—	—	2	—	112	—	31	—	—	—	—	—	—	—	—	—	—	—	145	—
въ томъ числѣ татарскій	—	—	—	—	—	—	—	—	—	—	*1*	—	*76*	—	*31*	—	—	—	—	—	—	—	—	—	—	—	*108*	—
Не указавшіе языка	—	—	—	—	—	—	—	—	—	—	—	—	2	—	—	—	—	—	—	—	—	—	—	—	—	—	2	—
12. Прагскій участокъ	**989**	**987**	**492**	**474**	**29**	**22**	**67**	**62**	**30**	**40**	**15.758**	**16.381**	**12.420**	**8.575**	**181**	—	—	—	—	—	**62**	**45**	**20**	**12**	**264**	**203**	**30.312**	**26.801**
I. Русскіе	251	203	215	168	22	22	39	21	1	6	838	507	3.992	602	151	—	—	—	—	—	14	2	7	1	4	—	5.534	1.532
въ великорусскій	*248*	*202*	*209*	*163*	*22*	*22*	*39*	*21*	*1*	*6*	*763*	*498*	*3.268*	*571*	*148*	—	—	—	—	—	*14*	*2*	*7*	*1*	*4*	—	*4.723*	*1.486*
томъ малорусскій	*2*	—	*3*	—	—	—	—	—	—	—	*65*	*4*	*625*	*17*	*3*	—	—	—	—	—	—	—	—	—	—	—	*698*	*21*
числѣ бѣлорусскій	*1*	*1*	*3*	*5*	—	—	—	—	—	—	*10*	*5*	*99*	*14*	—	—	—	—	—	—	—	—	—	—	—	—	*113*	*25*
II. Польскій	728	774	271	301	7	—	22	35	8	8	7.562	7.980	7.499	7.585	—	—	—	—	—	—	39	37	13	6	173	156	16.322	16.882
III. Остальные славянскіе	—	—	2	—	—	—	1	—	—	—	5	3	12	—	—	—	—	—	—	—	—	—	—	—	11	—	31	3
въ томъ числѣ чешскій	—	—	—	—	—	—	—	—	—	—	*5*	*3*	*1*	—	—	—	—	—	—	—	—	—	—	—	*11*	—	*17*	*3*
IV. Литовско-латышскіе	—	—	—	—	—	—	—	—	—	—	12	—	92	1	—	—	—	—	—	—	—	—	—	—	—	—	104	1
въ томъ числѣ латышскій	—	—	—	—	—	—	—	—	—	—	*11*	—	*86*	—	—	—	—	—	—	—	—	—	—	—	—	—	*97*	—
V. Романскіе	2	1	—	—	—	—	—	—	—	—	13	7	53	4	—	—	—	—	—	—	—	—	—	—	3	4	71	16
въ т. ч. молдаванскій	*1*	—	—	—	—	—	—	—	—	—	*6*	—	*51*	—	—	—	—	—	—	—	—	—	—	—	—	—	*58*	—
въ т. ч. французскій	*1*	*1*	—	—	—	—	—	—	—	—	7	*7*	*2*	*4*	—	—	—	—	—	—	—	—	—	—	*3*	*4*	*13*	*16*
VI. Нѣмецкій	7	9	1	3	—	—	2	3	3	6	211	248	119	104	—	—	—	—	—	—	—	—	—	1	56	43	399	417
VII. Остальные германскіе	—	—	—	—	—	—	—	—	—	—	—	—	3	1	—	—	—	—	—	—	—	—	—	—	—	—	3	1
VIII. Ост. индо-европ. (армянскій)	—	—	1	—	—	—	—	—	—	—	—	—	—	—	—	—	—	—	—	—	—	—	—	—	—	—	1	—
IX. Еврейскій	—	—	2	2	—	—	3	3	18	20	7.113	7.636	292	276	—	—	—	—	—	—	9	6	—	3	—	—	7.437	7.946
XII. Финскіе	—	—	—	—	—	—	—	—	—	—	4	—	256	2	—	—	—	—	—	—	—	—	—	—	—	—	260	2
въ томъ числѣ эстскій	—	—	—	—	—	—	—	—	—	—	*2*	—	*191*	—	—	—	—	—	—	—	—	—	—	—	—	—	*193*	—
XIII. Турецко-татарскіе	1	—	—	—	—	—	—	—	—	—	—	—	102	—	30	—	—	—	—	—	—	—	—	—	17	—	150	—
въ томъ числѣ татарскій	*1*	—	—	—	—	—	—	—	—	—	—	—	*84*	—	*30*	—	—	—	—	—	—	—	—	—	—	—	*115*	—
Не указавшіе языка	—	—	—	—	—	—	—	—	—	—	—	—	—	—	—	—	—	—	—	—	—	—	—	1	—	—	—	1

XXV. Распредѣленіе населенія по вѣроиспо вѣданіямъ и десятилѣтнимъ возрастнымъ группамъ.

Группы возрастовъ. / Участки города. / Вѣроисповѣданія.	Дѣти моложе года.		От 1—9		10—19		20—29		30—39		40—49		50—59	
	м.	ж.	м.	ж.	м.	ж.	м.	ж.	м.	ж.	м.	ж.	м.	ж.
1	2	3	4	5	6	7	8	9	10	11	12	13	14	15
ВАРШАВА	**9.192**	**8.968**	**64.612**	**64.759**	**62.413**	**70.407**	**91.800**	**68.775**	**49.915**	**51.862**	**29.696**	**30.964**	**19.085**	**23.617**
Православные и единовѣрцы	378	346	2.401	2.290	2.215	2.329	34.996	2.284	2.844	1.571	1.409	872	803	568
Старообрядцы и уклон. отъ прав.	6	3	22	16	25	32	318	16	15	12	12	9	9	6
Армяно-грегоріане	—	1	7	7	7	5	22	6	33	5	13	4	2	—
Армяно-католики	3	2	3	1	1	4	1	3	1	1	—	5	1	—
Римско-католики	5.476	5.375	35.131	35.691	33.578	36.908	34.171	42.747	31.615	34.938	18.635	20.325	11.599	15.660
Лютеране	182	165	1.370	1.353	1.599	1.737	2.830	1.774	1.374	1.509	997	1.104	776	887
Реформаты	9	11	59	71	96	123	74	83	75	97	66	69	48	36
Баптисты	1	—	2	5	7	5	5	6	2	2	3	1	2	2
Менониты	—	—	1	—	1	—	—	1	—	—	—	—	—	—
Англикане	—	—	7	9	4	9	3	12	11	11	6	7	3	4
Лица остал. христ. исповѣданій	1	—	—	1	3	7	11	10	2	4	4	2	5	1
Караимы	—	—	3	1	2	2	6	—	3	2	—	—	2	—
Іудеи	3.136	3.062	25.594	25.304	24.826	29.238	18.789	21.819	13.898	13.702	8.522	8.557	5.827	6.452
Магометане	—	3	12	10	49	7	561	13	41	7	29	9	8	1
Лица остал. нехрист. исповѣданій	—	—	—	—	—	1	13	1	1	1	—	—	—	—
Городскіе участки	**8.090**	**7.930**	**58.336**	**58.532**	**57.889**	**65.815**	**78.616**	**64.583**	**45.747**	**47.895**	**27.359**	**28.717**	**17.589**	**21.981**
Православные и единовѣрцы	349	320	2.226	2.116	2.064	2.175	26.914	2.126	2.655	1.486	1.315	816	752	544
Старообрядцы и уклон. отъ прав.	5	3	19	11	21	28	238	16	14	9	10	7	8	6
Армяно-грегоріане	—	1	7	7	7	4	22	6	32	5	13	3	1	—
Армяно-католики	3	2	3	1	1	4	1	3	1	1	—	5	1	—
Римско-католики	4.603	4.542	30.379	30.978	30.242	33.668	30.950	39.524	28.280	31.719	16.801	18.561	10.406	14.323
Лютеране	144	132	1.191	1.152	1.435	1.573	2.204	1.661	1.238	1.372	905	1.012	706	813
Реформаты	9	10	57	69	95	121	71	81	71	97	66	69	47	34
Баптисты	1	—	2	5	7	5	5	6	2	2	3	1	2	2
Менониты	—	—	1	—	1	—	—	1	—	—	—	—	—	—
Англикане	—	—	7	9	4	9	3	12	11	11	6	7	3	4
Лица остальн. христ. исповѣданій	1	—	—	1	3	7	11	10	2	4	4	2	5	1
Караимы	—	—	3	1	2	2	6	—	3	2	—	—	2	—
Іудеи	2.975	2.917	24.429	24.172	23.958	28.211	17.789	21.123	13.396	13.179	8.207	8.225	5.648	6.253
Магометане	—	3	12	10	49	7	394	13	41	7	29	9	8	1
Лица остал. нехрист. исповѣданій	—	—	—	—	—	1	8	1	1	1	—	—	—	—
Пригородныя мѣстности	**1.102**	**1.038**	**6.276**	**6.227**	**4.524**	**4.592**	**13.184**	**4.192**	**4.168**	**3.967**	**2.337**	**2.247**	**1.496**	**1.636**
Православные и единовѣрцы	29	26	175	174	151	154	8.082	158	189	85	94	56	51	24
Старообрядцы и уклон. отъ прав.	1	—	3	5	4	4	80	—	1	3	2	2	1	—
Армяно-грегоріане	—	—	—	—	—	1	—	—	1	—	—	1	1	—
Римско-католики	873	833	4.752	4.713	3.336	3.240	3.221	3.223	3.335	3.219	1.834	1.764	1.193	1.337
Лютеране	38	33	179	201	164	164	626	113	136	137	92	92	70	74
Реформаты	—	1	2	2	1	2	3	2	4	—	—	—	1	2
Іудеи	161	145	1.165	1.132	868	1.027	1.000	696	502	523	315	332	179	199
Магометане	—	—	—	—	—	—	167	—	—	—	—	—	—	—
Лица остал. нехрист. исповѣданій	—	—	—	—	—	—	5	—	—	—	—	—	—	—
По участкамъ:														
1. Замковый участокъ	**657**	**629**	**4.500**	**4.543**	**4.731**	**5.228**	**6.638**	**5.742**	**4.446**	**4.568**	**2.706**	**2.834**	**1.750**	**2.216**
Православные и единовѣрцы	32	26	164	188	166	163	1.753	207	228	146	136	88	94	39
Старообрядцы и уклон. отъ прав.	—	—	—	—	—	—	19	—	—	—	3	—	—	—
Армяно-грегоріане	—	—	—	—	3	—	4	—	5	—	2	—	—	—
Римско-католики	514	495	3.367	3.462	3.571	3.880	4.062	4.592	3.617	3.793	2.160	2.328	1.377	1.865
Лютеране	6	2	46	47	83	115	116	121	92	89	79	85	56	63
Реформаты	1	1	5	4	2	5	3	7	5	5	4	4	3	—

Группы возрастовъ. / Участки города. / Вѣроисповѣданія.	60—69		70—79		80—89		90—99		100—109		110 и болѣе.		Неизвѣстнаго возраста.		ИТОГО.		
	м.	ж.	м.	ж.	м.	ж.	м.	ж.	м.	ж.	м.	ж.	м.	ж.	м.	ж.	Обоего пола.
1	16	17	18	19	20	21	22	23	24	25	26	27	28	29	30	31	32
ВАРШАВА	**10.470**	**14.102**	**3.910**	**6.219**	**716**	**1.385**	**63**	**159**	**1**	**7**	**—**	**—**	**264**	**331**	**342.137**	**341.555**	**683.692**
Православные и единовѣрцы	461	234	117	105	25	15	2	3	—	—	—	—	30	14	45.681	10.631	56.312
Старообрядцы и уклон. отъ прав.	4	2	1	3	—	—	1	—	—	—	—	—	1	—	414	99	513
Армяно-грегоріане	—	1	—	1	—	—	—	—	—	—	—	—	—	—	84	30	114
Армяно-католики	1	1	—	—	—	—	—	—	—	—	—	—	—	—	11	17	28
Римско-католики	6.154	9.667	2.431	4.391	463	1.028	44	107	1	4	—	—	103	178	179.401	207.019	386.420
Лютеране	406	549	162	280	28	60	3	6	—	—	—	—	3	6	9.730	9.430	19.160
Реформаты	21	28	9	16	4	4	—	5	—	—	—	—	16	1	477	544	1.021
Баптисты	1	1	—	—	—	—	—	—	—	—	—	—	—	—	23	22	45
Менониты	—	—	—	—	—	—	—	—	—	—	—	—	—	—	2	1	3
Англикане	3	3	—	1	—	1	—	—	—	—	—	—	—	—	37	57	94
Лица остал. христ. исповѣданій	2	—	1	1	—	1	—	—	—	—	—	—	1	2	30	29	59
Караимы	—	—	—	—	—	—	—	—	—	—	—	—	—	—	16	5	21
Іудеи	3.413	3.615	1.189	1.421	196	276	13	38	—	3	—	—	108	130	105.511	113.617	219.128
Магометане	4	1	—	—	—	—	—	—	—	—	—	—	1	—	705	51	756
Лица остал. нехрист. исповѣданій	—	—	—	—	—	—	—	—	—	—	—	—	1	—	15	3	18
Городскіе участки	**9.722**	**13.225**	**3.630**	**5.840**	**640**	**1.262**	**57**	**142**	**—**	**5**	**—**	**—**	**259**	**328**	**307.934**	**316.255**	**624.189**
Православные и единовѣрцы	429	215	102	101	20	15	1	2	—	—	—	—	30	14	36.857	9.930	46.787
Старообрядцы и уклон. отъ прав.	3	2	1	3	—	—	1	—	—	—	—	—	1	—	321	85	406
Армяно-грегоріане	—	1	—	1	—	—	—	—	—	—	—	—	—	—	82	28	110
Армяно-католики	1	1	—	—	—	—	—	—	—	—	—	—	—	—	11	17	28
Римско-католики	5.598	8.968	2.212	4.074	409	918	40	95	—	2	—	—	98	175	160.018	187.547	347.565
Лютеране	375	517	155	265	26	54	3	6	—	—	—	—	3	6	8.385	8.563	16.948
Реформаты	19	28	7	15	3	4	—	5	—	—	—	—	16	1	461	534	995
Баптисты	1	1	—	—	—	—	—	—	—	—	—	—	—	—	23	22	45
Менониты	—	—	—	—	—	—	—	—	—	—	—	—	—	—	2	1	3
Англикане	3	3	—	1	—	1	—	—	—	—	—	—	—	—	37	57	94
Лица остальн. христ. исповѣданій	2	—	1	1	—	1	—	—	—	—	—	—	1	2	30	29	59
Караимы	—	—	—	—	—	—	—	—	—	—	—	—	—	—	16	5	21
Іудеи	3.287	3.488	1.152	1.379	182	269	12	34	—	3	—	—	108	130	101.143	109.383	210.526
Магометане	4	1	—	—	—	—	—	—	—	—	—	—	1	—	538	51	589
Лица остал. нехрист. исповѣданій	—	—	—	—	—	—	—	—	—	—	—	—	1	—	10	3	13
Пригородныя мѣстности	**748**	**877**	**280**	**379**	**76**	**123**	**6**	**17**	**1**	**2**	**—**	**—**	**5**	**3**	**34.203**	**25.300**	**59.503**
Православные и единовѣрцы	32	19	15	4	5	—	1	1	—	—	—	—	—	—	8.824	701	9.525
Старообрядцы и уклон. отъ прав.	1	—	—	—	—	—	—	—	—	—	—	—	—	—	93	14	107
Армяно-грегоріане	—	—	—	—	—	—	—	—	—	—	—	—	—	—	2	2	4
Римско-католики	556	699	219	317	54	110	4	12	1	2	—	—	5	3	19.383	19.472	38.855
Лютеране	31	32	7	15	2	6	—	—	—	—	—	—	—	—	1.345	867	2.212
Реформаты	2	—	2	1	1	—	—	—	—	—	—	—	—	—	16	10	26
Іудеи	126	127	37	42	14	7	1	4	—	—	—	—	—	—	4.368	4.234	8.602
Магометане	—	—	—	—	—	—	—	—	—	—	—	—	—	—	167	—	167
Лица остал. нехрист. исповѣданій	—	—	—	—	—	—	—	—	—	—	—	—	—	—	5	—	5
1. Замковый участокъ	**1.032**	**1.467**	**430**	**722**	**69**	**190**	**10**	**20**	**—**	**2**	**—**	**—**	**28**	**50**	**26.997**	**28.211**	**55.208**
Православные и единовѣрцы	46	31	10	9	3	3	—	—	—	—	—	—	1	1	2.633	901	3.534
Старообрядцы и уклон. отъ прав.	—	—	—	—	—	—	—	—	—	—	—	—	—	—	22	—	22
Армяно-грегоріане	—	—	—	—	—	—	—	—	—	—	—	—	—	—	14	—	14
Римско-католики	826	1.237	339	621	59	160	8	14	—	1	—	—	19	34	19.919	22.482	42.401
Лютеране	23	35	11	25	—	8	—	1	—	—	—	—	—	1	512	592	1.104
Реформаты	—	—	1	2	1	—	—	—	—	—	—	—	—	—	25	28	53

XXV. *(Продолженіе).* Распредѣленіе населенія по вѣроиспо

вѣданіямъ и десятилѣтнимъ возрастнымъ группамъ.

Группы возрастовъ. / Участки города. / Вѣроисповѣданія.	Дѣти моложе года.		От 1—9		10—19		20—29		30—39		40—49		50—59	
	м.	ж.	м.	ж.	м.	ж.	м.	ж.	м.	ж.	м.	ж.	м.	ж.
1	2	3	4	5	6	7	8	9	10	11	12	13	14	15
Баптисты	—	—	—	—	—	—	1	1	—	—	—	—	—	—
Англикане	—	—	—	2	—	—	—	2	1	2	—	2	2	—
Лица остальн. христ. исповѣданій	1	—	—	—	1	2	6	5	2	—	2	1	2	—
Караимы	—	—	—	—	—	—	2	—	1	—	—	—	—	—
Іудеи	103	103	912	833	893	1.063	641	802	483	530	308	320	215	249
Магометане	—	2	6	7	12	—	31	5	12	3	12	6	1	—
2. Соборный участокъ	**513**	**476**	**3.660**	**3.669**	**4.295**	**4.427**	**5.249**	**4.166**	**3.279**	**3.037**	**1.898**	**1.901**	**1.210**	**1.371**
Православные и единовѣрцы	17	13	237	173	347	210	1.533	150	234	95	113	75	62	37
Старообрядцы и уклон. отъ прав.	—	—	—	3	3	3	8	2	2	2	1	1	—	1
Армяно-грегоріане	—	1	5	5	2	1	7	3	11	2	6	—	—	—
Римско-католики	273	253	1.765	1.815	2.219	2.243	2.375	2.472	2.020	1.988	1.164	1.206	737	895
Лютеране	2	11	54	51	78	88	98	99	89	84	57	64	42	41
Реформаты	1	—	1	7	3	3	1	4	5	7	3	—	3	3
Баптисты	—	—	—	—	—	—	—	—	—	—	—	—	1	—
Англикане	—	—	—	1	—	2	—	4	3	1	—	—	1	—
Лица остал. христ. исповѣданій	—	—	—	1	—	—	2	4	—	1	1	—	1	—
Караимы	—	—	—	—	1	—	1	—	—	—	—	—	—	—
Іудеи	220	198	1.598	1.613	1.642	1.877	1.217	1.428	911	857	553	555	362	394
Магометане	—	—	—	—	—	—	7	—	4	—	—	—	1	—
Лица проч. нехрист. исповѣданій	—	—	—	—	—	—	—	—	—	—	—	—	—	—
3. Мостовскій участокъ	**824**	**736**	**5.817**	**5.896**	**5.884**	**6.396**	**6.246**	**6.567**	**4.716**	**4.765**	**2.707**	**2.773**	**1.663**	**2.190**
Православные и единовѣрцы	22	18	121	123	109	102	879	137	126	80	76	41	36	35
Старообрядцы и уклон. отъ прав.	1	1	3	1	1	4	3	2	1	—	1	2	1	—
Армяно-грегоріане	—	—	2	—	—	—	—	1	5	—	—	1	—	—
Римско-католики	461	428	3.022	3.082	2.933	2.981	3.033	3.563	2.839	2.979	1.531	1.695	942	1.386
Лютеране	21	15	156	154	163	185	172	183	158	167	107	108	76	95
Реформаты	1	1	10	11	16	24	6	12	7	7	8	10	7	5
Англикане	—	—	—	—	—	—	—	—	—	—	2	—	—	—
Лица остал. христ. исповѣданій	—	—	—	—	2	5	3	1	—	3	1	1	1	1
Караимы	—	—	—	—	—	—	—	—	—	—	—	—	1	—
Іудеи	318	272	2.502	2.524	2.656	3.091	2.144	2.667	1.579	1.529	980	913	599	668
Магометане	—	—	—	1	3	3	6	1	1	—	1	2	—	—
Лица проч. нехрист. исповѣданій	—	—	—	—	—	1	—	—	—	—	—	—	—	—
4. Бѣлянскій участокъ	**606**	**616**	**5.322**	**5.300**	**5.328**	**6.379**	**4.163**	**5.216**	**3.240**	**3.265**	**1.965**	**1.866**	**1.362**	**1.411**
Православные и единовѣрцы	5	4	37	31	30	27	69	43	49	18	33	15	8	6
Старообрядцы и уклон. отъ прав.	—	—	5	1	5	2	3	2	3	3	1	—	—	3
Армяно-грегоріане	—	—	—	—	—	—	—	—	1	—	—	—	—	—
Римско-католики	60	68	376	363	327	403	353	813	401	627	228	299	134	213
Лютеране	—	—	5	4	10	16	17	23	15	15	8	10	6	7
Реформаты	—	—	—	—	—	—	—	1	—	4	—	—	—	—
Караимы	—	—	—	—	—	2	—	—	—	—	—	—	—	—
Іудеи	541	544	4.898	4.900	4.952	5.929	3.720	4.334	2.771	2.598	1.694	1.541	1.214	1.182
Магометане	—	—	1	1	4	—	1	—	—	—	1	1	—	—
5. Повонзковскій участокъ	**793**	**754**	**6.091**	**5.981**	**5.476**	**5.768**	**4.924**	**4.589**	**3.734**	**3.715**	**2.272**	**2.459**	**1.530**	**1.754**
Православные и единовѣрцы	22	12	81	56	50	31	677	61	86	34	40	14	19	8
Старообрядцы и уклон. отъ прав.	—	—	1	2	—	—	7	1	3	—	—	—	1	—
Армяно-грегоріане	—	—	—	—	—	—	1	—	—	1	—	—	—	—
Армяно-католики	2	—	1	—	—	—	—	—	—	—	—	1	—	—
Римско-католики	214	202	1.522	1.516	1.146	1.151	1.118	1.130	1.156	1.288	735	828	505	594

Группы возрастовъ. / Участки города. / Вѣроисповѣданія.	60—69		70—79		80—89		90—99		100—109		110 и болѣе.		Неизвѣстнаго возраста.		ИТОГО.		
	м.	ж.	м.	ж.	м.	ж.	м.	ж.	м.	ж.	м.	ж.	м.	ж.	м.	ж.	Обоего пола.
	16	17	18	19	20	21	22	23	24	25	26	27	28	29	30	31	32
	—	—	—	—	—	—	—	—	—	—	—	—	—	—	1	1	2
	2	—	—	—	—	—	—	—	—	—	—	—	—	—	5	8	13
	1	—	1	—	—	1	—	—	—	—	—	—	—	—	16	9	25
	—	—	—	—	—	—	—	—	—	—	—	—	—	—	3	—	3
	133	164	68	65	6	18	2	5	—	1	—	—	8	14	3.772	4.167	7.939
	1	—	—	—	—	—	—	—	—	—	—	—	—		75	23	98
2. Соборный участокъ	**677**	**943**	**225**	**434**	**44**	**102**	**3**	**10**	**—**	**—**	**—**	**—**	**22**	**35**	**21.075**	**20.571**	**41.646**
	35	17	11	10	2	—	—	—	—	—	—	—	2	5	2.593	785	3.378
	—	—	—	1	—	—	—	—	—	—	—	—	—	—	14	13	27
	—	1	—	—	—	—	—	—	—	—	—	—	—	—	31	13	44
	372	665	140	322	25	77	2	10	—	—	—	—	—	18	11.092	11.964	23.056
	21	27	10	11	2	1	—	—	—	—	—	—	—	1	453	478	931
	1	—	—	1	—	—	—	—	—	—	—	—	16	—	34	25	59
	—	—	—	—	—	—	—	—	—	—	—	—	—	—	1	—	1
	—	—	—	—	—	—	—	—	—	—	—	—	—	—	4	8	12
	1	—	—	—	—	—	—	—	—	—	—	—	—	2	5	8	13
	—	—	—	—	—	—	—	—	—	—	—	—	—	—	2	—	2
	247	233	64	89	15	24	1	—	—	—	—	—	3	9	6.833	7.277	14.110
	—	—	—	—	—	—	—	—	—	—	—	—	—	—	12	—	12
	—	—	—	—	—	—	—	—	—	—	—	—	1	—	1	—	1
3. Мостовскій участокъ	**873**	**1.286**	**315**	**545**	**53**	**92**	**2**	**14**	**—**	**—**	**—**	**—**	**14**	**26**	**29.114**	**31.286**	**60.400**
	26	12	12	4	—	—	—	—	—	—	—	—	—	1	1.407	553	1.960
	—	—	—	—	—	—	—	—	—	—	—	—	—	—	11	10	21
	—	—	—	—	—	—	—	—	—	—	—	—	—	—	7	2	9
	—	—	—	—	—	—	—	—	—	—	—	—	—	—	2	1	3
	481	833	178	360	31	69	1	12	—	—	—	—	3	18	15.455	17.406	32.861
	35	49	8	33	4	6	—	—	—	—	—	—	—		900	995	1.895
	3	7	2	5	—	1	—	—	—	—	—	—	—		60	83	143
	—	—	—	—	—	—	—	—	—	—	—	—	—		2	—	2
	—	—	—	1	—	—	—	—	—	—	—	—	—		7	12	19
	—	—	—	—	—	—	—	—	—	—	—	—	—		1	—	1
	328	385	115	142	18	16	1	2	—	—	—	—	11	7	11.251	12.216	23.467
	—	—	—	—	—	—	—	—	—	—	—	—	—		11	7	18
	—	—	—	—	—	—	—	—	—	—	—	—	—		—	1	1
4. Бѣлянскій участокъ	**772**	**788**	**247**	**312**	**23**	**51**	**4**	**2**	**—**	**1**	**—**	**—**	**41**	**41**	**23.073**	**25.248**	**48.321**
	10	2	1	—	2	—	—	—	—	—	—	—	—	—	244	146	390
	—	1	—	—	—	—	—	—	—	—	—	—	—	—	17	12	29
	—	—	—	—	—	—	—	—	—	—	—	—	—	—	1	—	1
	72	134	25	47	3	8	—	—	—	—	—	—	2	5	1.981	2.980	4.961
	3	3	—	1	—	1	—	—	—	—	—	—	—	—	64	80	144
	—	1	—	—	—	—	—	—	—	—	—	—	—	—	—	6	6
	—	—	—	—	—	—	—	—	—	—	—	—	—	—	—	2	2
	687	647	221	264	18	42	4	2	—	1	—	—	39	36	20.759	22.020	42.779
	—	—	—	—	—	—	—	—	—	—	—	—	—	—	7	2	9
5. Повонзковскій участокъ	**829**	**1.019**	**292**	**377**	**61**	**70**	**4**	**13**	**—**	**—**	**—**	**—**	**19**	**21**	**26.025**	**26.520**	**52.545**
	25	5	5	2	—	1	—	—	—	—	—	—	—	—	1.005	224	1.229
	—	—	—	—	—	—	—	—	—	—	—	—	—	—	12	3	15
	—	—	—	—	—	—	—	—	—	—	—	—	—	—	1	1	2
	—	—	—	—	—	—	—	—	—	—	—	—	—	—	3	1	4
	237	355	93	140	19	24	3	3	—	—	—	—	2	5	6.750	7.236	13.986

XXV. *(Продолженіе).* Распредѣленіе населенія по вѣроиспо вѣданіямъ и десятилѣтнимъ возрастнымъ группамъ.

Участки города. / Вѣроисповѣданія. / Группы возрастовъ.	Дѣти моложе года.		Отъ 1—9		10—19		20—29		30—39		40—49		50—59	
	м.	ж.	м.	ж.	м.	ж.	м.	ж.	м.	ж.	м.	ж.	м.	ж.
1	2	3	4	5	6	7	8	9	10	11	12	13	14	15
Лютеране	—	9	93	99	100	93	103	78	83	60	49	49	47	50
Реформаты	1	—	2	4	4	8	6	3	5	4	3	1	3	1
Баптисты	—	—	—	—	—	—	—	—	—	—	—	—	—	—
Іудеи	554	531	4.391	4.304	4.176	4.485	3.005	3.316	2.399	2.328	1.444	1.566	955	1.101
Магометане	—	—	—	—	—	—	6	—	1	—	1	—	—	—
Лица остал. нехрист. исповѣданій	—	—	—	—	—	—	1	—	1	—	—	—	—	—
6. Товарный участокъ	**737**	**735**	**3.841**	**4.775**	**3.772**	**4.072**	**3.946**	**3.720**	**3.574**	**3.406**	**2.127**	**1.959**	**1.268**	**1.396**
Православные и единовѣрцы	5	10	73	62	48	56	490	41	63	33	39	15	21	17
Армяно-католики	—	—	1	1	—	—	—	1	—	—	—	—	—	—
Римско-католики	562	591	3.539	3.547	2.714	2.771	2.739	2.791	2.852	2.735	1.675	1.537	971	1.067
Лютеране	22	19	147	141	117	131	118	120	132	109	86	71	52	48
Реформаты	—	4	7	12	13	12	6	4	7	6	7	4	4	1
Баптисты	—	—	—	—	—	—	—	—	—	—	1	—	—	—
Іудеи	148	111	1.074	1.012	880	1.102	589	763	518	523	319	332	220	263
Магометане	—	—	—	—	—	—	4	—	2	—	—	—	—	—
7. Вольскій участокъ	**780**	**743**	**5.551**	**5.744**	**5.949**	**6.687**	**5.653**	**6.159**	**4.133**	**4.358**	**2.422**	**2.672**	**1.689**	**2.108**
Православные и единовѣрцы	15	21	136	116	94	167	960	147	139	86	68	44	41	29
Старообрядцы и уклон. отъ прав.	3	1	1	3	6	5	10	2	1	1	2	1	—	—
Армяно-грегоріане	—	—	—	—	—	—	—	1	1	—	1	—	—	—
Армяно-католики	—	—	—	—	—	—	—	—	—	—	—	—	—	—
Римско-католики	377	364	2.461	2.553	2.929	3.007	2.707	3.415	2.353	2.564	1.339	1.537	866	1.195
Лютеране	27	24	172	186	178	204	194	238	164	174	111	131	99	98
Реформаты	1	—	13	4	17	6	11	8	6	13	9	5	6	5
Баптисты	1	—	—	—	2	1	—	1	—	1	1	—	—	—
Менониты	—	—	1	—	1	—	—	—	—	—	—	—	—	—
Англикане	—	—	—	—	—	—	—	—	—	—	1	—	—	—
Караимы	—	—	3	1	1	—	1	—	1	2	—	—	1	—
Іудеи	356	333	2.764	2.881	2.721	3.297	1.770	2.346	1.468	1.517	890	954	676	781
Магометане	—	—	—	—	—	—	—	1	—	—	—	—	—	—
8. Іерусалимскій участокъ	**634**	**683**	**4.881**	**4.831**	**5.251**	**6.599**	**4.470**	**6.218**	**3.440**	**4.000**	**2.102**	**2.371**	**1.383**	**1.874**
Православные и единовѣрцы	10	15	83	77	81	78	234	12	118	53	41	28	29	18
Старообрядцы и уклон. отъ прав.	—	—	—	—	—	—	4	1	1	—	—	—	—	—
Армяно-грегоріане	—	—	—	—	—	—	2	—	1	—	—	—	1	—
Армяно-католики	1	1	—	—	—	—	—	—	—	—	—	—	—	—
Римско-католики	270	263	1.684	1.681	1.860	2.495	1.964	3.170	1.649	2.215	1.013	1.202	562	940
Лютеране	10	7	50	52	80	105	76	126	59	80	50	68	37	69
Реформаты	—	1	1	2	6	9	3	6	3	7	6	4	1	4
Баптисты	—	—	—	—	4	—	2	2	—	—	—	—	1	1
Менониты	—	—	—	—	—	—	—	1	—	—	—	—	—	—
Караимы	—	—	—	—	—	—	—	—	1	—	—	—	—	—
Іудеи	343	396	3.063	3.019	3.220	3.912	2.185	2.900	1.608	1.645	992	1.069	752	842
Магометане	—	—	—	—	—	—	—	—	—	—	—	—	—	—
9. Лозенковскій участокъ	**546**	**570**	**4.182**	**4.167**	**3.960**	**4.682**	**16.727**	**5.113**	**3.490**	**3.857**	**2.147**	**2.383**	**1.348**	**1.845**
Православные и единовѣрцы	52	42	371	331	380	477	12.257	312	395	224	205	139	120	105
Старообрядцы и уклон. отъ прав.	—	—	1	—	2	3	96	2	—	1	—	—	1	1
Армяно-грегоріане	—	—	—	—	—	1	3	—	3	—	—	—	—	—
Армяно-католики	—	—	—	—	—	2	1	—	—	—	—	1	—	—
Римско-католики	413	444	3.138	3.188	2.892	3.417	3.208	4.069	2.708	3.192	1.669	1.944	1.008	1.501
Лютеране	23	12	144	160	155	178	420	203	133	182	97	127	104	92

Участки города. / Вѣроисповѣданія. / Группы возрастовъ.	60—69		70—79		80—89		90—99		100—109		110 и болѣе.		Неизвѣстнаго возраста.		ИТОГО.		
	м.	ж.	м.	ж.	м.	ж.	м.	ж.	м.	ж.	м.	ж.	м.	ж.	м.	ж.	Обоего пола.
	16	17	18	19	20	21	22	23	24	25	26	27	28	29	30	31	32
Лютеране	25	37	9	15	2	4	—	2	—	—	—	—	1	—	512	496	1.008
Реформаты	—	1	—	—	—	—	—	—	—	—	—	—	—	—	24	22	46
Баптисты	—	1	—	—	—	—	—	—	—	—	—	—	—	—	—	1	1
Іудеи	542	620	185	220	40	41	1	8	—	—	—	—	16	16	17.708	18.536	36.244
Магометане	—	—	—	—	—	—	—	—	—	—	—	—	—	—	8	—	8
Лица остал. нехрист. исповѣданій	—	—	—	—	—	—	—	—	—	—	—	—	—	—	2	—	2
6. Товарный участокъ	**630**	**780**	**198**	**329**	**44**	**73**	**4**	**10**	**—**	**—**	**—**	**—**	**9**	**5**	**21.148**	**21.260**	**42.408**
Православные и единовѣрцы	10	4	1	4	—	—	—	—	—	—	—	—	—	—	750	242	992
Армяно-католики	—	1	—	—	—	—	—	—	—	—	—	—	—	—	1	3	4
Римско-католики	464	630	135	264	36	54	2	8	—	—	—	—	9	3	15.698	15.998	31.696
Лютеране	25	29	13	17	—	4	1	—	—	—	—	—	—	—	713	689	1.402
Реформаты	4	2	1	1	1	—	—	—	—	—	—	—	—	1	50	47	97
Баптисты	—	—	—	—	—	—	—	—	—	—	—	—	—	—	1	—	1
Іудеи	127	114	46	43	7	15	1	2	—	—	—	—	—	1	3.929	4.281	8.211
Магометане	—	—	—	—	—	—	—	—	—	—	—	—	—	—	6	—	5
7. Вольскій участокъ	**858**	**1.242**	**371**	**539**	**50**	**111**	**4**	**9**	**—**	**—**	**—**	**—**	**13**	**19**	**27.473**	**30.391**	**57.864**
Православные и единовѣрцы	19	6	4	8	—	—	—	—	—	—	—	—	4	—	1.480	624	2.104
Старообрядцы и уклон. отъ прав.	1	—	—	—	—	—	—	—	—	—	—	—	—	—	24	13	37
Армяно-грегоріане	—	—	—	—	—	—	—	—	—	—	—	—	—	—	2	1	3
Армяно-католики	1	—	—	—	—	—	—	—	—	—	—	—	—	—	1	—	1
Римско-католики	424	752	192	304	26	68	3	1	—	—	—	—	4	16	13.681	15.776	29.457
Лютеране	46	59	15	38	3	4	—	—	—	—	—	—	1	—	1.010	1.156	2.166
Реформаты	1	1	2	2	—	—	—	5	—	—	—	—	—	—	66	49	115
Баптисты	—	—	—	—	—	—	—	—	—	—	—	—	—	—	4	3	7
Менониты	—	—	—	—	—	—	—	—	—	—	—	—	—	—	2	—	2
Англикане	—	—	—	—	—	—	—	—	—	—	—	—	—	—	1	—	1
Караимы	—	—	—	—	—	—	—	—	—	—	—	—	—	—	7	3	10
Іудеи	366	424	158	187	21	39	1	3	—	—	—	—	4	3	11.195	12.765	23.960
Магометане	—	—	—	—	—	—	—	—	—	—	—	—	—	—	—	1	1
8. Іерусалимскій участокъ	**832**	**1.102**	**315**	**508**	**57**	**118**	**5**	**11**	**—**	**—**	**—**	**—**	**38**	**43**	**23.408**	**28.358**	**51.766**
Православные и единовѣрцы	17	7	3	2	1	1	—	2	—	—	—	—	3	—	620	293	913
Старообрядцы и уклон. отъ прав.	1	—	—	—	—	—	—	—	—	—	—	—	—	—	6	1	7
Армяно-грегоріане	—	—	—	—	—	—	—	—	—	—	—	—	—	—	4	—	4
Армяно-католики	—	—	—	—	—	—	—	—	—	—	—	—	—	—	1	1	2
Римско-католики	316	575	144	266	21	69	5	2	—	—	—	—	14	12	9.502	12.890	22.392
Лютеране	25	36	13	25	2	6	—	—	—	—	—	—	—	—	402	574	976
Реформаты	2	4	—	1	—	1	—	—	—	—	—	—	—	—	22	39	61
Баптисты	—	—	—	—	—	—	—	—	—	—	—	—	—	—	7	3	10
Менониты	—	—	—	—	—	—	—	—	—	—	—	—	—	—	—	1	1
Караимы	—	—	—	—	—	—	—	—	—	—	—	—	—	—	1	—	1
Іудеи	469	480	155	214	33	41	—	7	—	—	—	—	21	31	12.841	14.556	27.397
Магометане	2	—	—	—	—	—	—	—	—	—	—	—	—	—	2	—	2
9. Лозенковскій участокъ	**759**	**1.099**	**276**	**499**	**53**	**115**	**5**	**12**	**—**	**—**	**—**	**—**	**25**	**27**	**33.518**	**24.369**	**51.887**
Православные и единовѣрцы	62	24	8	16	3	3	—	—	—	—	—	—	12	4	13.865	1.677	15.542
Старообрядцы и уклон. отъ прав.	—	—	1	1	—	—	—	—	—	—	—	—	1	—	102	8	110
Армяно-грегоріане	—	—	—	—	—	—	—	—	—	—	—	—	—	—	6	1	7
Армяно-католики	—	—	—	—	—	—	—	—	—	—	—	—	—	—	1	3	4
Римско-католики	573	912	222	423	36	103	4	11	—	—	—	—	9	17	15.880	19.221	35.101
Лютеране	48	74	17	24	7	4	—	—	—	—	—	—	—	1	1.148	1.057	2.205

XXV. *(Продолженіе).* Распредѣленіе населенія по вѣроиспо вѣданіямъ и десятилѣтнимъ возрастнымъ группамъ.

Группы возрастовъ. / Участки города. / Вѣроисповѣданія.	Дѣти моложе года.		От 1—9		10—19		20—29		30—39		40—49		50—59	
	м.	ж.	м.	ж.	м.	ж.	м.	ж.	м.	ж.	м.	ж.	м.	ж.
1	2	3	4	5	6	7	8	9	10	11	12	13	14	15
Реформаты	2	2	8	5	8	15	22	8	10	9	6	11	4	4
Англикане	—	—	2	3	2	1	1	5	—	1	2	2	—	—
Лица остал. христ. исповѣданій.	—	—	—	—	—	—	—	—	—	—	—	—	—	—
Караимы	—	—	—	—	—	—	1	—	—	—	—	—	—	—
Іудеи	56	69	516	479	517	585	587	511	232	247	163	159	108	142
Магометане	—	1	2	1	4	3	129	3	9	1	5	—	3	—
Лица остал. нехрист. исповѣданій	—	—	—	—	—	—	2	—	—	—	—	—	—	—
10. Новосвѣтскій участокъ	**530**	**492**	**3.480**	**3.673**	**4.504**	**5.101**	**4.551**	**6.101**	**3.636**	**4.337**	**2.277**	**2.640**	**1.506**	**2.018**
Православные и единовѣрцы	23	22	149	168	222	179	556	222	226	152	103	70	85	61
Старообрядцы и уклон. отъ прав.	—	—	—	—	—	2	1	—	—	—	—	—	1	—
Армяно-грегоріане	—	—	—	1	2	1	4	-	1	1	3	—	—	—
Армяно-католики	—	—	—	—	—	2	—	—	—	—	—	2	—	—
Римско-католики	453	425	2.882	3.070	3.664	4.243	3.589	5.302	3.021	3.791	1.907	2.293	1.232	1.754
Лютеране	11	8	102	100	220	196	142	181	124	155	94	118	74	92
Реформаты	—	—	1	6	14	22	7	5	8	13	10	14	9	5
Баптисты	—	—	—	—	—	1	—	—	—	—	—	—	—	—
Англикане	—	—	3	3	1	1	—	1	3	2	1	—	—	2
Лица проч. христ. исповѣд.	—	—	—	—	—	—	—	—	—	—	—	—	1	—
Іудеи	43	37	342	325	379	453	250	388	248	221	157	143	104	103
Магометане	—	—	1	—	2	1	2	2	5	1	2	—	—	1
Лица проч. нехрист. исповѣд.	—	—	—	—	—	—	—	—	—	1	—	—	—	—
11. Мокотовскій участокъ	**565**	**555**	**3.826**	**3.787**	**3.817**	**5.219**	**7.557**	**6.449**	**3.649**	**4.433**	**2.185**	**2.565**	**1.280**	**1.962**
Православные и единовѣрцы	59	70	382	391	290	410	3.485	426	487	354	265	189	134	128
Старообрядцы и уклон. отъ прав.	—	—	2	—	1	1	47	—	—	—	—	1	1	—
Армяно-грегоріане	—	—	—	1	—	1	1	1	3	1	1	2	—	—
Армяно-католики	—	—	—	—	—	—	—	1	1	1	—	—	1	—
Римско-католики	445	430	3.010	3.010	3.056	4.239	3.126	5.451	2.856	3.688	1.675	2.128	1.011	1.643
Лютеране	6	10	106	77	150	165	389	200	101	169	103	122	69	115
Реформаты	2	1	7	12	11	14	5	18	12	19	9	13	5	4
Баптисты	—	—	—	3	—	3	2	1	—	—	1	1	—	—
Англикане	—	—	2	—	1	5	2	—	3	5	—	3	—	2
Іудеи	53	44	316	293	308	381	389	350	186	195	129	106	59	70
Магометане	—	—	1	—	—	—	108	—	—	1	2	—	—	—
Лица проч. нехрист. исповѣд.	—	—	—	—	—	—	3	1	—	—	—	—	—	—
12. Прагскій участокъ	**905**	**941**	**6.185**	**6.166**	**4.922**	**5.257**	**8.492**	**4.543**	**4.410**	**4.154**	**2.551**	**2.294**	**1.600**	**1.836**
Православные и единовѣрцы	87	67	392	400	247	275	4.021	368	504	211	196	98	103	61
Старообрядцы и уклон. отъ прав.	1	1	6	1	3	8	40	4	3	2	2	2	3	1
Армяно-грегоріане	—	—	—	—	—	—	—	—	1	—	—	—	—	—
Армяно-католики	—	—	—	—	—	—	—	1	—	—	—	1	—	—
Римско-католики	561	579	3.613	3.691	2.931	2.838	2.676	2.756	2.808	2.859	1.705	1.564	1.061	1.270
Лютеране	16	15	116	81	101	97	359	89	88	88	64	59	44	43
Реформаты	—	—	2	2	1	3	1	5	3	3	1	3	2	2
Баптисты	—	—	2	2	1	—	—	1	2	1	—	—	—	1
Англикане	—	—	—	—	—	—	—	—	1	—	—	—	—	—
Караимы	—	—	—	—	—	—	1	—	—	—	—	—	—	—
Іудеи	240	279	2.053	1.989	1.614	2.036	1.292	1.318	993	989	578	567	384	458
Магометане	—	—	1	—	24	—	100	1	7	1	5	—	3	—
Лица проч. нехрист. исповѣд.	—	—	—	—	—	—	2	—	—	—	—	—	—	—

60—69		70—79		80—89		90—99		100—109		110 и болѣе.		Неизвѣстнаго возраста.		ИТОГО.		
м.	ж.	м.	ж.	м.	ж.	м.	ж.	м.	ж.	м.	ж.	м.	ж.	м.	ж.	Обоего пола.
16	17	18	19	20	21	22	23	24	25	26	27	28	29	30	31	32
2	7	—	1	—	—	—	—	—	—	—	—	—	—	62	62	124
—	—	—	1	—	—	—	—	—	—	—	—	—	—	7	13	20
—	—	—	—	—	—	—	—	—	—	—	—	1	—	1	—	1
—	—	—	—	—	—	—	—	—	—	—	—	—	—	1	—	1
74	82	28	33	7	5	1	1	—	—	—	—	2	5	2.291	2.318	4.609
—	—	—	—	—	—	—	—	—	—	—	—	—	—	152	9	161
—	—	—	—	—	—	—	—	—	—	—	—	—	—	2	—	2
880	**1.281**	**365**	**597**	**68**	**140**	**6**	**16**	**—**	**—**	**—**	**—**	**20**	**23**	**21.823**	**26.419**	**48.242**
47	22	13	10	—	1	—	—	—	—	—	—	—	1	1.424	908	2.332
—	—	—	—	—	—	—	—	—	—	—	—	—	—	2	2	4
—	—	—	—	—	—	—	—	—	—	—	—	—	—	10	3	13
—	—	—	—	—	—	—	—	—	—	—	—	—	—	—	4	4
720	1.123	305	522	62	125	5	13	—	—	—	—	19	20	17.859	22.681	40.540
53	61	24	32	2	8	1	3	—	—	—	—	—	1	847	955	1.802
1	3	—	—	—	—	—	—	—	—	—	—	—	—	50	68	118
—	—	—	—	—	—	—	—	—	—	—	—	—	—	—	1	1
1	1	—	—	—	—	—	—	—	—	—	—	—	—	9	10	19
—	—	—	—	—	—	—	—	—	—	—	—	—	—	1	—	1
57	70	23	33	4	6	—	—	—	—	—	—	1	1	1.608	1.780	3.388
1	1	—	—	—	—	—	—	—	—	—	—	—	—	13	6	19
—	—	—	—	—	—	—	—	—	—	—	—	—	—	—	1	1
718	**1.170**	**299**	**543**	**57**	**102**	**6**	**15**	**—**	**2**	**—**	**—**	**9**	**19**	**23.968**	**26.821**	**50.789**
68	51	21	20	3	3	—	—	—	—	—	—	—	1	5.194	2.043	7.237
—	—	—	1	—	—	1	—	—	—	—	—	—	—	52	3	55
—	—	—	1	—	—	—	—	—	—	—	—	—	—	5	7	12
—	—	—	—	—	—	—	—	—	—	—	—	—	—	2	2	4
569	1.005	243	479	48	88	4	15	—	1	—	—	6	16	16.049	22.193	38.242
41	76	19	29	3	5	1	—	—	—	—	—	1	1	989	969	1.958
3	—	1	2	—	2	—	—	—	—	—	—	—	—	55	85	140
—	—	—	—	—	—	—	—	—	—	—	—	—	—	3	8	11
—	2	—	—	—	—	—	—	—	—	—	—	—	—	8	17	25
37	36	15	11	3	4	—	—	—	1	—	—	1	1	1.496	1.492	2.988
—	—	—	—	—	—	—	—	—	—	—	—	1	—	112	1	113
—	—	—	—	—	—	—	—	—	—	—	—	—	—	3	1	4
862	**1.048**	**299**	**435**	**61**	**98**	**4**	**10**	**—**	**—**	**—**	**—**	**21**	**19**	**30.312**	**26.801**	**57.113**
64	34	13	16	6	3	1	—	—	—	—	—	8	1	5.642	1.534	7.176
1	1	—	—	—	—	—	—	—	—	—	—	—	—	59	20	79
—	—	—	—	—	—	—	—	—	—	—	—	—	—	1	—	1
—	—	—	—	—	—	—	—	—	—	—	—	—	—	—	2	2
544	747	196	326	43	73	3	6	—	—	—	—	11	11	16.152	16.720	32.872
30	31	16	15	1	3	—	—	—	—	—	—	—	1	835	522	1.357
2	2	—	—	1	—	—	—	—	—	—	—	—	—	13	20	33
1	—	—	—	—	—	—	—	—	—	—	—	—	—	6	5	11
—	—	—	—	—	1	—	—	—	—	—	—	—	—	1	1	2
—	—	—	—	—	—	—	—	—	—	—	—	—	—	1	—	1
220	233	74	78	10	18	—	4	—	—	—	—	2	6	7.460	7.975	15.435
—	—	—	—	—	—	—	—	—	—	—	—	—	—	140	2	142
—	—	—	—	—	—	—	—	—	—	—	—	—	—	2	—	2

IV 19478

2011141848