

10999

2

10999

ВОЛОСТИ

и

ВАЖНѢЙШІЯ СЕЛЕНІЯ

ЕВРОПЕЙСКОЙ РОССІИ.

По даннымъ обслѣдованія, произведеннаго статистическими учрежденіями Министерства Внутреннихъ Дѣлъ, по порученію Статистическаго Совѣта.

ИЗДАНИЕ ЦЕНТРАЛЬНАГО СТАТИСТИЧЕСКАГО КОМИТЕТА.

Выпускъ I.

ГУБЕРНІИ ЦЕНТРАЛЬНОЙ ЗЕМЛЕДѢЛЬЧЕСКОЙ ОБЛАСТИ.

САНКТПЕТЕРБУРГЪ.

1880.



Н. К. Ф.

14

БОЛОТНО
ТУБЕРНИН

Печатано по распоряженію Господина Министра Внутреннихъ Дѣлъ.

66878

Г У Б Е Р Н І И

ЦЕНТРАЛЬНОЙ ЗЕМЛЕДѢЛЬЧЕСКОЙ ОБЛАСТИ.

Рязанская, Тульская, Калужская, Орловская, Курская, Воронежская,
Тамбовская, Пензенская.

По даннымъ статистическаго обслѣдованія о поземельной собственности
и населенныхъ мѣстахъ.

LYBETHIN

HERMANN SCHMIDT

OLYMPIA

HERMANN SCHMIDT

HERMANN SCHMIDT

HERMANN SCHMIDT

HERMANN SCHMIDT

HERMANN SCHMIDT

HERMANN SCHMIDT

HERMANN SCHMIDT

HERMANN SCHMIDT

HERMANN SCHMIDT

HERMANN SCHMIDT

ОГЛАВЛЕНІЕ.

	страни.
Предисловіе	I—V
Списокъ сокращеній, употребленныхъ въ спискахъ важнѣйшихъ селеній	V—VI
Тамбовская губернія.	
Распредѣленіе земель и населенія по волостямъ	2— 21
Списокъ важнѣйшихъ селеній	22— 45
Перечень волостей по станамъ	46— 47
Распредѣленіе станovýchъ квартиръ по селеніямъ	47— 48
Тульская губернія.	
Распредѣленіе земель и населенія по волостямъ	50— 67
Списокъ важнѣйшихъ селеній	68— 87
Перечень волостей по станамъ	87— 88
Распредѣленіе станovýchъ квартиръ по селеніямъ	88
Пензенская губернія.	
Распредѣленіе земель и населенія по волостямъ	90—105
Списокъ важнѣйшихъ селеній	106—125
Перечень волостей по станамъ	125—126
Распредѣленіе станovýchъ квартиръ по селеніямъ	126
Калужская губернія.	
Распредѣленіе земель и населенія по волостямъ	128—141
Списокъ важнѣйшихъ селеній	142—158
Перечень волостей по станамъ	159—160
Распредѣленіе станovýchъ квартиръ по селеніямъ	160
Воронежская губернія.	
Распредѣленіе земель и населенія по волостямъ	162—177
Списокъ важнѣйшихъ селеній	178—200
Перечень волостей по станамъ	200—201
Распредѣленіе станovýchъ квартиръ по селеніямъ	202

Орловская губернія.

	страни.
Распределение земель и населения по волостям	204—219
Списокъ важнѣйшихъ селеній	220—242
Перечень волостей по станамъ	242—243
Распределение становыхъ квартиръ по селеніямъ	243—244

Курская губернія.

Распределение земель и населения по волостям	246—263
Списокъ важнѣйшихъ селеній	264—287
Перечень волостей по станамъ	288—289
Распределение становыхъ квартиръ по селеніямъ	290

Рязанская губернія.

Распределение земель и населения по волостям	291—309
Списокъ важнѣйшихъ селеній	310—331
Перечень волостей по станамъ	332—333
Распределение становыхъ квартиръ по селеніямъ	333

Указатель названій волостей и населенныхъ мѣстъ.

I. Названія волостей	335—348
II. Названія населенныхъ мѣстъ	349—389

ЗАМѢЧЕННЫЯ ОПЕЧАТКИ.

	Напечатано.	Должно быть.
Стран. 2, послѣдняя строка въ столбцѣ 8-мъ	310.131	370.131
Стран. 2, строка 5-я въ перечнѣ волостей	Кевдо-Мельситовская.	Кевдомель-Ситовская.

Другія неточности въ названіяхъ волостей въ таблицахъ могутъ быть исправлены по сличеніи съ тѣми же названіями, какъ они представлены въ спискахъ важнѣйшихъ селеній, а также въ указателѣ.

ПРЕДИСЛОВІЕ.

Изданіе, предпринятое Центральнымъ Статистическимъ Комитетомъ подъ заглавіемъ «Волости и населенныя мѣста Европейской Россіи», основано на тѣхъ матеріалахъ, которые получены Центральнымъ Комитетомъ изъ Губернскихъ Статистическихъ Комитетовъ вслѣдствіе состоявшагося въ 1877 году распоряженія Господина Министра Внутреннихъ Дѣлъ о приведеніи въ точную извѣстность населенныхъ мѣстъ и землевладѣній Имперіи въ видахъ ожидаемой всеобщей народной переписи.

Содержаніе настоящаго изданія составляютъ—по каждой губерніи отдѣльно:

- 1) изложенныя въ формѣ таблицъ поуѣздныя статистическія свѣдѣнія о волостныхъ территоріяхъ и распредѣленіи въ нихъ поземельной собственности и населенія, и
- 2) поуѣздные списки важнѣйшихъ селеній.

Въ составъ волостей, какъ извѣстно, входятъ только тѣ земли, которыя находятся во владѣніи или пользованіи крестьянскихъ обществъ этихъ волостей. Но сверхъ того, къ каждой волости обыкновенно примыкаютъ еще нѣсколько частныхъ землевладѣній, а также казенныхъ земельныхъ участковъ, населеніе которыхъ тянется или причисляется къ той же волости по отбыванію военно-конской повинности и по заключенію условій о наймѣ рабочихъ; эти землевладѣнія, съ находящимися на нихъ обитаемыми пунктами и населеніемъ сихъ послѣднихъ, могутъ быть разматриваемы какъ ближайшій районъ административной и хозяйственной дѣятельности соотвѣтствующей волости. Вслѣдствіе сего, помѣщаемыя въ настоящемъ изданіи статистическія таблицы, представляя цифровыя данныя о распредѣленіи земель и населенія по волостямъ, заключаютъ въ себѣ, рядомъ съ перечнемъ волостей, три отдѣла: I, *въ составѣ волостей*, II, *въ районѣ волостей*, и наконецъ, III, *общіе итоги по волостнымъ территоріямъ*. Отдѣлъ «въ составѣ волостей» представляетъ данныя о числѣ сельскихъ обществъ, крестьянскихъ общинъ, селеній и дворовъ, о приписномъ населеніи—ревизскомъ и значущемъ по семейнымъ спискамъ, и о количествѣ земли—всей вообще, и въ томъ числѣ пахатной; отдѣлъ «въ районѣ волостей» сообщаетъ данныя о количествѣ состоящей во владѣніи казны, удѣла, частныхъ лицъ и другихъ собственниковъ земли—всей

вообще, и въ томъ числѣ пахатной; а въ третьемъ отдѣлѣ (общіе итоги) даны цифры, какъ количества земли, такъ и населенія всей волостной территоріи. Къ сожалѣнію однако, полное распредѣленіе по волостнымъ территоріямъ не могло быть выдержано повсемѣстно: именно—не всегда представлялась возможность точно распредѣлить въ этомъ отношеніи земли казны, удѣльнаго и другихъ вѣдомствъ, а равно принадлежащія городскимъ церквамъ и монастырямъ; поэтому онѣ показаны послѣ перечня волостей, въ концѣ таблицы—особою строкой.

Говорить о происхожденіи, значеніи и степени достовѣрности предлагаемыхъ свѣдѣній не представляется здѣсь надобнымъ, такъ какъ объ этомъ подробно объяснено въ предисловіи и введеніи къ другому изданію Центрального Статистическаго Комитета, нынѣ же выходящему въ свѣтъ подъ заглавіемъ: «Статистика поземельной собственности и населенныхъ мѣстъ Европейской Россіи». Должно лишь замѣтить, что въ итогахъ по населенію, въ III-мъ отдѣлѣ статистическихъ таблицъ настоящаго изданія, населеніе земель, находящихся «въ районѣ волостей», могло быть опредѣлено только приблизительно, а населеніе земель, находящихся «въ составѣ волостей», разумѣется не ревизское, а значущея по семейнымъ спискамъ.

Главнѣйшія рубрики статистическихъ таблицъ настоящаго изданія находятся въ ближайшемъ соотвѣтствіи съ рубриками таблицы I-й (сводной) «Статистики поземельной собственности и населенныхъ мѣстъ»; но между тѣмъ какъ «Статистика» представляетъ данныя лишь въ итогахъ по уѣздамъ, настоящее изданіе предлагаетъ ихъ распредѣленными по волостямъ. Такъ, въ I-мъ отдѣлѣ статистической таблицы настоящаго изданія рубрики: крестьянскихъ общинъ, селеній, дворовъ, мужскаго пола по ревизіи и по семейнымъ спискамъ, и наконецъ, количества земли встрѣчаются въ томъ же видѣ и въ упомянутой выше таблицѣ «Статистики»; рубрика же числа селеній воспроизводитъ строку 3-ю таблицы V-й «Статистики». Затѣмъ, во второмъ отдѣлѣ статистическихъ таблицъ настоящаго изданія представляется нѣкоторое сокращеніе соотвѣтствующихъ частей таблицы I-й (сводной) «Статистики», а именно: три рубрики—земли, принадлежащей частнымъ лицамъ, удѣлу и казнѣ, остались безъ измѣненія, а всѣ прочія рубрики, содержащія въ себѣ цифры земли церковной, монастырской, частныхъ обществъ и компаній и пр., соединены въ одну подъ заглавіемъ «остальной», такъ какъ эти разряды поземельной собственности выражаются, въ предѣлахъ волостныхъ территорій, весьма мелкими цифрами.

Не смотря однако на вышеуказанное соотвѣтствіе рубрикъ, нѣкоторые поуѣздные итоги въ статистическихъ таблицахъ настоящаго изданія не вполне сходятся съ поуѣздными итогами таблицы I-й (сводной) «Статистики». Разности эти заключаются въ слѣдующемъ:

1) въ таблицахъ настоящаго изданія въ рубрики числа дворовъ, ревизскихъ душъ и наличныхъ душъ включены общины безземельныя, которыя не могли найти себѣ мѣста въ «Статистикѣ поземельной собственности»;

2) земли, приобрѣтенныя цѣлыми крестьянскими общинами сверхъ надѣла, относились къ отдѣлу «въ составѣ волостей» въ тѣхъ случаяхъ, когда общины, ихъ приобрѣвшія, при-

надлежать данной волости; въ тѣхъ же случаяхъ, когда общины эти принадлежатъ къ другимъ волостямъ (иногда даже другаго уѣзда), земли эти числились состоящими лишь «въ районѣ волостей» и относились въ рубрику остальной земли;

наконецъ, 3) въ таблицы настоящаго изданія вовсе не включены тѣ участки городскихъ земель, которые лежатъ непосредственно при городѣ, какъ въ предѣлахъ городской черты, такъ и внѣ ея, но въ смежности съ нею, ибо участки эти состоятъ въ вѣдѣніи городскихъ обществъ.

Слѣдуетъ упомянуть еще о такихъ рубрикахъ, которыя вовсе не встрѣчаются въ «Статистикѣ поземельной собственности и населенныхъ мѣстъ», но включены въ таблицы настоящаго изданія. Таковыя рубрики суть слѣдующія: 1) число сельскихъ обществъ, и 2) количество населенія женскаго пола по семейнымъ спискамъ. Обѣ эти рубрики находятся въ первомъ отдѣлѣ таблицы.

Списокъ важнѣйшихъ селеній, составляющій вторую часть настоящаго изданія, предназначенъ служить для характеристики отдѣльныхъ частей уѣздовъ со стороны ихъ населенности, промышленнаго значенія и культурныхъ условій ихъ быта. Вслѣдствіе того, въ списокъ вносились, въ качествѣ *важнѣйшихъ*, всѣ тѣ крестьянскія селенія, въ коихъ, во первыхъ, число жителей не менѣе 500 душъ обоюго пола, и во вторыхъ, даже при меньшемъ числѣ жителей, имѣются церкви, монастыри, учебныя, лѣчебныя и благотворительныя заведенія, административныя учрежденія, заведенія промышленныя и т. п. Помѣщаемые въ настоящемъ изданіи списки населенныхъ мѣстъ, конечно, не могутъ замѣнить собою по полнотѣ прежде изданные Центральнымъ Статистическимъ Комитетомъ общіе списки населенныхъ мѣстъ Россійской Имперіи, но въ то же время имѣютъ и нѣкоторыя преимущества предъ сими послѣдними: 1) свѣдѣнія новыхъ списковъ болѣе соотвѣтствуютъ современной дѣйствительности, чѣмъ свѣдѣнія списковъ прежнихъ, относящіяся преимущественно къ 1859—1862 годамъ; 2) въ новыхъ спискахъ свѣдѣнія сгруппированы по волостнымъ территоріямъ, вообще однороднымъ по своему характеру, тогда какъ въ прежнихъ спискахъ такія же свѣдѣнія были расположены по уѣздамъ и по станамъ, отдѣльныя части которыхъ, при обширности уѣздовъ въ нѣкоторыхъ губерніяхъ, представляются не рѣдко весьма различными по своимъ особенностямъ.

Что касается собственно волостей, то данныя настоящаго изданія могутъ быть сопоставлены со спискомъ волостей и гминъ Европейской Россіи, который изданъ Центральнымъ Статистическимъ Комитетомъ въ 1875 году; такъ какъ и по настоящее время организація волостей не можетъ считаться вполне законченною, то при сличеніи данныхъ этихъ двухъ источниковъ можно замѣтить между ними нѣкоторое различіе: оно зависитъ отъ тѣхъ перемѣнъ въ количествѣ, составѣ и названіяхъ волостей, которыя произошли съ 1875 по 1878 годъ.

При составленіи списка важнѣйшихъ селеній въ настоящемъ изданіи приняты были въ руководство слѣдующія правила:

а) Селенія перечисляются по каждой волости особо, при чемъ то изъ селеній, въ которомъ находится волостное правленіе, ставится первымъ, а прочія селенія той же волости перечисляются вслѣдъ за нимъ въ азбучномъ порядкѣ.

б) Если селеніе имѣетъ два или нѣсколько названій, то при описаніи этого селенія въ спискахъ приводятся всѣ его названія.

в) Два селенія, смежныя своими усадебными осѣдлостями, приняты за одно, и въ такомъ случаѣ названія этихъ смежныхъ селеній внесены въ списокъ вмѣстѣ, а относящіяся къ нимъ свѣдѣнія показаны въ совокупности.

г) Въ число селеній включены и тѣ изъ пригородныхъ слободъ, которыхъ жители владѣютъ землею въ уѣздѣ, и образуя крестьянскія общества, входятъ въ составъ волостей.

д) Въ тѣхъ случаяхъ, когда какое-либо селеніе входитъ своими частями въ двѣ разныя волости, въ списокѣ оно упоминается въ каждой изъ волостей, къ коимъ принадлежитъ, и при его названіи поставленъ особый знакъ *.

е) По каждому селенію сообщены въ списокѣ слѣдующія свѣдѣнія:

1) родъ поселенія (село, деревня и т. д., и изъ какого разряда крестьянъ состоитъ сельское общество, къ которому селеніе принадлежитъ);

2) положеніе его (при какой рѣкѣ или при какомъ озерѣ);

3) число дворовъ въ селеніи;

4) число жителей обоого пола по семейнымъ спискамъ;

5) перечень находящихся въ селеніи молитвенныхъ зданій, учебныхъ, лѣчебныхъ и благотворительныхъ заведеній, административныхъ учрежденій, а также разнаго рода промышленныхъ заведеній (фабрикъ, заводовъ и мастерскихъ).

Если молитвенныя зданія, а равно и другія учрежденія и заведенія, исчисленныя выше подъ № 5, находятся не на общественной землѣ, но въ смежности съ какимъ-либо крестьянскимъ селеніемъ, то они показываются при этихъ самыхъ селеніяхъ; если же эти учрежденія помѣщаются совершенно отдѣльно отъ крестьянскихъ селеній, составляя отдѣльные поселки, то указанія на такія учрежденія вносятся въ видѣ дополненія къ описанію соответствующаго волостного селенія, при чемъ указывается и разстояніе отъ поселка, гдѣ находится такое учрежденіе, до мѣстнаго волостнаго правленія.

При селеніяхъ, въ коихъ помѣщается волостное правленіе, показывается и разстояніе такихъ селеній отъ уѣзднаго города.

Къ списку важнѣйшихъ селеній, по каждой губерніи, приложены: 1) перечень волостей по станамъ, и 2) свѣдѣнія о распредѣленіи станovýchъ квартиръ по селеніямъ.

Вслѣдъ за спискомъ помѣщены азбучные указатели: а) волостей, и б) селеній, занесенныхъ въ списокъ.

Въ I-мъ выпускѣ «Волостей и населенныхъ мѣстъ Европейской Россіи» помѣщены свѣдѣнія по губерніямъ Тамбовской, Тульской, Пензенской, Калужской, Воронежской, Орловской, Курской и Рязанской. Въ статистическихъ таблицахъ по губерніямъ уѣзды размѣщены въ томъ порядкѣ, какой принятъ для нихъ въ «Статистикѣ поземельной собственности

и населенныхъ мѣсть», въ списокѣ же важнѣйшихъ селеній уѣзды слѣдуютъ въ азбучномъ порядкѣ; что касается волостей, то какъ въ таблицы, такъ и въ списки, онѣ внесены по алфавиту.

Статистическія таблицы I-го выпуска «Волостей и населенныхъ мѣсть Европейской Россіи» разработывались одновременно съ матеріалами для «Статистики поземельной собственности и населенныхъ мѣсть» подъ наблюденіемъ старшихъ редакторовъ Центральнаго Статистическаго Комитета М. Н. Раевского и Л. Н. Майкова; списки населенныхъ мѣсть составлены бывшимъ картографомъ Комитета А. И. Штейномъ; наблюденіе же за печатаніемъ настоящаго выпуска принадлежало старшему редактору Л. Н. Майкову и вычислителю Комитета П. П. Гусятникову.

СПИСОКЪ СОКРАЩЕНІЙ,

УПОТРЕБЛЕННЫХЪ ВЪ СПИСКАХЪ ВАЖНѢЙШИХЪ СЕЛЕНІЙ.

Въ списокъ этотъ внесены только тѣ изъ сокращеній, которыя требовали особаго объясненія; всѣ прочія сокращенія не могутъ возбуждать недоразумѣній при внимательномъ чтеніи.

апт.—аптека.
 баз.—базаръ.
 бгд.—богадѣльня.
 бльн.—больница.
 в. првл.—волостное правленіе.
 ж. д. ст.—желѣзно-дорожная станція.
 заставн. д.—заставный домъ.
 з. апт.—земская аптека.
 з. ст.—земская почтовая станція.
 корп. л., корп. торг. л.—корпусъ лавокъ.
 лвк., лвки—лавка, лавки.
 лѣбн.—лѣчебница.
 лѣсен. прст.—лѣсная пристань.
 маг. млтв. д.—магометанскій молитвенный домъ.
 м., мчт.—мечеть.
 молтв. д., млтв. д.—молитвенный домъ.

мнстр.—монастырь.
 порох. погр.—пороховой погребъ.
 п. дв.—постоялый дворъ.
 пчт. кнтр.—почтовая контора.
 пчт. ст.—почтовая станція.
 пчт. отд.—почтовое отдѣленіе.
 прст.—пристань.
 ст. кв.—становая квартира.
 телегр. ст., тлгр. ст.—телеграфная станція.
 трж., тржк.—торжокъ.
 трк., тркт.—трактиръ.
 усып.—усыпальница.
 фельдш. п.—фельдшерскій покой.
 ц. пр., првл., еднов., лют.—церковь православная, едино-
 вѣрчѣская, лютеранская.
 ч.—часовня.

шк.—школа.

арм.—армарка.

Фабрики, заводы и мелкія промышленныя заведенія и мастерскія.

рельсо-прок.—рельсо-прокатный.

салотоп.—салотопенный.

самопряд.—самопрядочное.

сап., сапожн.—сапожное.

сарпин.—сарпинная.

сах., сахар.; св.-сах., свежлос., свежло-сах., свежлосах., свежло-сах. пар.—сахарный, свежло-сахарный, свежлосахарный паровой.

селитр.—селитрянный.

син.—синильня.

синьков.—синьковое.

скипид.—скипидарный.

бум.—бумажная.

бум.-оберт.—бумаго-оберточная.

бум.-пряд., бумагопряд.—бумаго-прядильная.

б.-ткацк., бум.-тк., бум.-ткацк., бумаготк., бумаго-ткацк.—бумаго-ткацкая.

верев., веревочн., верев.-пряд.—веревочное, веревочно-прядильное.

винок.—винокуренный.

вод., водочн.—водочный.

вод. мльн.—водяная мельница.

воскоб., воскобойн.—воскобойный.

воскобѣл.—воскобѣлительный.

воск.-свѣчн., восково-свѣчн.—восково-свѣчный.

вѣтр. мльн.—вѣтряная мельница.

гвозд.—гвоздяной.

гонч., гончари.—гончарный.

горно-механ.—горно-механический.

дегт., дегтярн.—дегтярный.

дуб.-овч.—дубильно-овчинное.

жел.-дѣлат., желѣзодѣл.—желѣзо-дѣлательный.

зерк.—зеркальный.

известк.—известковый.

кам.-уг., каменноуг.—каменно-угольная конь, шахта.

картоф.-крахм.—картофельно-крахмальный.

картоф.-мучн.—картофельно-мучной.

карт.-пат.—картофельно-паточный.

кирп., кирпичн.—кирпичный.

кирп.-торф.—кирпично-торфяной.

клеев., клеевар.—клееварный.

кожев.—кожевенный.

корзин.—корзиночное.

крас.—красильное.

костом.—костомольный.

крахм.—крахмальный.

лент.—ленточная.

лѣсоп.—лѣсопильный.

медоспускат.—медоспускательный.

мельн., мльн.—мельница.

мерлуш.—мерлушечный.

механ., механич.—механический.

миткал.—миткалевая.

молот.—молотилка.

мѣдноп.—мѣдноплавильный.

мѣднотяг.—мѣднотягильный.

мѣдно-шори.—мѣдно-шорное.

овч., овчинн.—овчинный.

паров.-вагонн.-паровозо-вагонный.

пар.—паровой, паровая.

пес.-сах., песочно-сах.—песочно-сахарный.

пив., пивов.—пивоваренный.

пиво-мед.—пиво-медоваренный.

писчеб., писчебум.—писчебумажная.

портн.—портняжное.

слес., слесари.—слесарное.

смол., смолян., смолокур.—смолокуренный.

смоло-скипид.—смоло-скипидарный.

солод.—солодовня.

солом.—соломенная.

спич., спичечн.—спичечная.

стол., столярн.—столарное.

стекл.—стеклянный.

сукнов.—сукновальня.

сук., суконн.—суконная.

суконно-пряд.—суконнопрядильный.

тк.-бум.—ткацко-бумажная.

торф. произв.—торфяное производство.

фарф.—фарфоровый.

хим., химич.—химический.

хлопч.-б., хлопч.-бум.—хлопчато-бумажная.

часов.—часовая.

череп., черепичн.—черепичный.

чуг., чуг.-лит., чугуно-литейн.—чугунно-литейный.

чуг.-жел.—чугунно-железный.

чуг.-пл., чуг.-плав., чугуноплав.—чугунноплавильный.

чугун. рудн.—чугунный рудникъ.

шерстоб.—шерстобитня.

шерстом.—шерстомойня.

шерсточ.—шерсточесальня.

ТАМБОВСКАЯ ГУБЕРНІЯ.

Распределение земель и населения по волостямъ.

МѢ по порядку.	НАИМЕНОВАНИЕ ВОЛОСТЕЙ.	ВЪ СОСТАВѢ ВОЛОСТЕЙ:								ВЪ РАЙОНѢ ВОЛОСТЕЙ:								ВЪ ПРЕДѢЛАХЪ ВОЛОСТНОЙ ТЕРРИТОРИИ:				МѢ по порядку.	
		Ч и с л о:				Н а с е л е н и е:			К о л и ч е с т в о з е м л и (въ десятинахъ):		К о л и ч е с т в о з е м л и (въ десятинахъ):				К о л и ч е с т в о з е м л и (въ десятинахъ):		Н а с е л е н и е:						
		сельскихъ обществъ.	общинъ.	селе- ній.	дво- ровъ.	по ревизіи (мужск. пола).	по семейнымъ спискамъ.		во владѣніи крестьянскихъ обществъ.		во владѣніи част- ныхъ лицъ.		удѣльной.		казенной.		остальной.		всей.	пахатной.	мужск. пола.		женск. пола.
							мужск. пола.	женск. пола.	всей.	пахатной.	всей.	пахатной.	всей.	пахатной.	всей.	пахатной.							
Лебедянской уѣздъ.																							
1	Большеизбищенская	14	14	18	645	1.886	2.399	2.549	7.073	4.708	4.951	4.412	—	—	957	603	105	99	13.086	9.822	2.430	2.592	1
2	Большехомулецкая	12	13	9	1.528	3.967	4.960	5.367	18.780	14.877	4.491	3.351	—	—	—	—	254	254	23.525	18.482	5.030	5.426	2
3	Добринская	15	21	10	1.611	4.292	5.591	5.863	20.715	17.895	1.593	1.038	—	—	9.671	106	779	609	32.758	19.648	5.722	5.958	3
4	Ищенская	10	10	9	955	2.578	2.935	2.873	11.414	10.907	2.119	1.945	—	—	—	—	144	123	13.677	12.975	2.997	2.932	4
5	Балкинская	3	3	3	1.344	3.573	4.520	4.697	21.105	14.704	412	375	—	—	—	—	216	214	21.733	15.293	4.571	4.739	5
6	Краснинская	19	22	23	767	1.978	2.426	2.441	6.439	6.104	4.560	3.531	—	—	—	—	66	66	11.065	9.701	2.515	2.500	6
7	Куйманская	14	13	11	1.881	5.389	6.676	7.002	24.955	24.271	2.469	2.187	—	—	—	—	253	231	27.677	26.689	6.751	7.084	7
8	Лебедяно-Пригородная	8	8	10	968	3.266	3.570	3.733	12.055	11.592	946	907	—	—	—	—	105	69	13.106	12.568	3.632	3.743	8
9	Ольховская	2	2	2	658	1.984	2.394	2.508	10.415	10.356	—	—	—	—	—	—	71	71	10.486	10.427	2.414	2.532	9
10	Поповская	13	14	9	440	1.320	1.645	1.614	4.963	4.639	2.510	2.096	—	—	—	—	—	—	7.473	6.735	1.704	1.646	10
11	Преображенская	1	1	1	156	344	410	420	563	210	3.034	44	—	—	—	—	20	2	3.617	256	462	459	11
12	Пятницкая	29	32	25	870	2.484	2.970	2.945	7.367	6.296	7.521	6.526	—	—	85	75	142	133	15.115	13.030	3.189	3.108	12
13	Сезеновская	12	13	9	553	1.665	1.931	2.051	7.057	6.954	1.702	1.552	—	—	—	—	914	612	9.673	9.118	1.973	2.393	13
14	Слободская	20	20	18	856	2.734	3.051	3.145	10.712	9.688	3.477	2.894	—	—	—	—	134	130	14.323	12.712	3.151	3.248	14
15	Тележинская	10	10	5	376	1.018	1.110	1.205	2.558	2.558	4.348	3.573	—	—	—	—	33	31	6.939	6.162	1.161	1.248	15
16	Троекуровская	14	17	14	740	2.214	2.407	2.628	6.860	6.135	6.780	5.346	—	—	—	—	500	367	14.140	11.848	2.563	2.921	16
17	Трубетчинская	4	4	6	529	1.446	1.681	1.866	4.338	3.768	5.616	3.576	—	—	—	—	74	71	10.028	7.415	1.690	1.880	17
18	Черепянская	6	6	6	871	2.944	3.542	3.743	10.659	10.404	213	196	—	—	—	—	359	358	11.231	10.958	3.604	3.769	18
19	Шовская	13	14	10	590	1.500	1.975	1.860	5.608	3.691	5.749	4.779	—	—	—	—	90	87	11.447	8.557	2.036	1.917	19
	Итого	219	237	198	16.338	46.582	56.193	58.510	193.636	169.757	62.491	48.328	—	—	10.713	784	4.259	3.527	271.099	222.396	57.595	60.095	
Липецкій уѣздъ.																							
1	Больше-Избердеевская	8	8	9	1.415	3.826	4.132	4.550	21.009	19.764	1.636	1.261	—	—	—	—	291	282	22.936	21.307	4.194	4.574	1
2	Бутырская	20	24	13	1.822	4.717	6.813	7.130	22.408	19.898	6.958	5.418	—	—	—	—	332	318	29.698	25.634	6.926	7.183	2
3	Грязинская	24	28	19	1.725	4.148	5.349	5.331	17.814	15.201	8.939	7.780	—	—	—	—	374	295	27.127	23.276	5.764	5.578	3
4	Ивановская	38	42	30	1.138	3.513	4.164	4.045	9.410	8.620	16.118	13.974	—	—	—	—	219	217	25.747	22.811	4.505	4.224	4
5	Кузминская	11	11	10	736	2.243	3.332	3.523	8.113	7.373	7.947	6.903	—	—	—	—	211	180	16.271	14.456	3.393	3.577	5
6	Романовская	13	14	14	1.521	4.571	5.536	5.746	19.205	15.158	1.088	507	—	—	227	147	242	232	20.762	16.044	5.591	5.811	6
7	Сокольская	20	21	13	1.609	4.718	5.811	6.181	26.602	15.701	3.282	2.625	—	—	95	—	689	503	30.668	18.829	5.900	6.252	7
8	Сырская	9	8	10	1.155	3.012	3.813	4.031	15.648	11.556	139	139	—	—	—	—	237	179	16.024	11.874	3.827	4.047	8
9	Таволжанская	8	8	6	1.523	4.160	5.241	5.463	16.668	15.130	2.286	2.171	—	—	—	—	213	168	19.167	17.469	5.339	5.511	9
10	Фашевская	10	12	13	1.957	4.934	6.697	6.716	22.853	18.761	3.861	2.816	—	—	15.478	862	—	—	42.192	22.439	6.779	6.806	10
11	Шемахинская	11	11	10	1.483	3.536	4.857	4.981	18.037	15.892	4.317	3.727	—	—	—	—	238	230	22.592	19.849	4.938	5.029	11
	Итого	172	187	147	16.084	43.378	55.745	57.697	197.767	163.054	56.571	47.321	—	—	15.800	1.009	3.046	2.604	273.184	213.988	57.156	58.592	

Распределение земель и населения по волостямъ.

№№ по порядку.	НАИМЕНОВАНИЕ ВОЛОСТЕЙ.	ВЪ СОСТАВЪ ВОЛОСТЕЙ:									ВЪ РАЙОНЪ ВОЛОСТЕЙ:								ВЪ ПРЕДѢЛАХЪ ВОЛОСТНОЙ ТЕРРИТОРИИ:				№№ по порядку.
		Ч и с л о :				Н а с е л е н и е :			К о л и ч е с т в о з е м л и (въ десятинахъ):		К о л и ч е с т в о з е м л и (въ десятинахъ):								К о л и ч е с т в о з е м л и (въ десятинахъ):		Н а с е л е н и е :		
		сельскихъ обществъ.	общинъ.	селе- ній.	дво- ровъ.	по ревизіи (мужск. пола).	по семейнымъ спискамъ.		во владѣніи крестьянскихъ обществъ.		во владѣніи част- ныхъ лицъ.		удѣльной.		казенной.		остальной.		всей.	пахатной.	мужск. пола.	женск. пола.	
							мужск. пола.	женск. пола.	всей.	пахатной.	всей.	пахатной.	всей.	пахатной.	всей.	пахатной.	всей.	пахатной.					
Усманскій уѣздъ.																							
1	Барятинская	7	7	7	300	857	968	918	3.149	2.786	2.641	2.370	—	—	—	—	—	—	5.790	5.156	971	918	1
2	Березнеговатская	18	18	18	1.160	3.349	4.839	4.643	17.279	15.957	—	—	—	—	540	490	162	162	17.981	16.609	4.849	4.651	2
3	Березнеговская	3	3	4	218	587	672	711	1.415	1.415	4.229	3.404	—	—	—	—	33	33	5.677	4.852	672	711	3
4	Бреславская	12	12	19	410	994	1.947	2.015	2.842	2.562	6.064	5.156	—	—	—	—	33	32	8.939	7.750	1.973	2.050	4
5	Верхне-Матренская	14	14	17	1.603	4.543	6.042	6.300	19.555	13.611	335	335	—	—	—	—	—	—	19.890	13.946	6.042	6.300	5
6	Демшинская	3	3	6	1.133	3.289	3.843	4.524	15.902	14.369	1.330	1.131	—	—	—	—	323	314	17.555	15.814	3.851	4.539	6
7	Дмитріевская (Дубровская)	8	9	9	227	516	672	588	1.521	1.330	2.946	2.631	—	—	—	—	—	—	4.467	3.961	676	590	7
8	Завальская	10	10	13	1.539	4.142	5.441	5.770	21.938	11.226	2.538	2.297	—	—	—	—	595	471	25.071	13.994	5.466	5.944	8
9	Карпельская	21	21	22	1.247	3.424	5.022	4.996	19.163	15.023	—	—	—	—	277	142	953	943	20.393	16.108	5.070	5.051	9
10	Княже-Байгорская	4	4	5	1.051	2.946	3.986	4.192	15.285	13.453	131	128	—	—	298	—	200	200	15.914	13.781	3.986	4.192	10
11	Крутченко-Байгорская	3	3	3	939	2.283	3.410	3.713	12.642	11.089	907	817	—	—	10.397	114	70	70	24.016	12.090	3.413	3.716	11
12	Куликовская	7	7	9	1.871	4.677	6.209	6.518	32.198	25.781	2.726	1.427	—	—	—	—	299	278	35.223	27.486	6.278	6.590	12
13	Марѣинская	7	8	8	257	650	782	779	1.836	1.671	7.185	4.896	—	—	—	—	—	—	9.021	6.567	830	820	13
14	Мордовская	8	8	8	1.115	2.917	4.082	4.260	14.654	13.031	—	—	—	—	438	420	1.457	1.312	16.549	14.763	4.084	4.260	14
15	Нижне-Матренская	9	9	8	1.178	3.008	4.025	4.137	13.725	12.616	993	958	—	—	—	—	33	33	14.751	13.607	4.027	4.139	15
16	Ново-Никольская	13	13	7	659	1.876	2.213	2.167	3.518	3.118	15.749	11.003	—	—	—	—	—	—	19.267	14.121	2.401	2.273	16
17	Ново-Черкутинская	5	8	7	544	1.247	1.559	1.381	2.954	2.647	8.732	5.297	—	—	—	—	33	33	11.719	7.977	1.650	1.472	17
18	Павловская	4	4	4	248	653	876	856	2.022	1.830	4.568	3.811	—	—	—	—	36	33	6.626	5.674	886	861	18
19	Пашковская	5	7	9	242	601	1.660	1.728	1.596	1.536	2.737	2.180	—	—	—	—	—	—	4.333	3.716	1.678	1.743	19
20	Подворская	9	9	9	422	1.156	1.360	1.385	3.721	3.703	7.670	5.948	—	—	—	—	—	—	11.391	9.651	1.368	1.391	20
21	Поддубровская	8	8	11	1.249	3.192	3.854	4.434	16.030	11.609	566	251	—	—	1.950	—	304	192	18.850	12.052	3.867	4.450	21
22	Пушкинская	4	4	4	433	1.082	1.262	1.279	3.502	2.919	4.578	3.475	—	—	—	—	66	64	8.146	6.458	1.267	1.282	22
23	Ростовская	9	10	10	301	776	860	860	1.610	1.553	2.889	2.465	—	—	—	—	—	—	4.499	4.018	894	889	23
24	Сафоновская	6	6	7	263	827	975	987	2.433	2.189	11.981	4.585	—	—	2.447	2.249	33	30	16.894	9.053	1.061	1.027	24
25	Талицкая	8	7	10	1.312	3.609	4.178	4.260	17.409	14.538	454	185	—	—	1.414	990	113	70	19.390	15.783	4.200	4.270	25
26	Тихвинская	8	8	8	260	776	826	879	1.615	1.540	3.699	2.693	—	—	—	—	—	—	5.314	4.233	840	895	26
27	Усманско-Пригородная	10	10	12	1.411	4.109	4.444	4.598	19.916	19.260	972	895	—	—	9.284	156	99	99	30.271	20.410	4.458	4.611	27
28	Чамлыкская	6	6	5	184	579	574	525	1.164	1.098	3.471	2.849	—	—	—	—	—	—	4.635	3.947	588	539	28
	Безъ означенія волостей	—	—	—	—	—	—	—	—	—	—	—	—	—	2.251	1.827	303	—	2.554	1.827	—	—	
	Итого	229	236	259	21.776	58.665	76.581	79.403	270.594	223.460	100.091	71.187	—	—	29.296	6.388	5.145	4.369	405.126	305.404	77.346	80.174	
Моршанскій уѣздъ.																							
1	Алгасовская	3	3	5	1.601	4.684	6.078	5.959	17.737	12.905	—	—	—	—	—	—	—	—	17.737	12.905	6.078	5.959	1
2	Александровская	3	4	4	501	1.704	1.713	1.727	1.992	1.554	7.402	6.980	—	—	—	—	67	53	9.461	8.587	1.852	1.789	2
3	Архангельско-Больше-Ламовисская	12	19	10	428	1.253	1.802	1.848	3.885	3.173	5.733	2.435	—	—	—	—	103	93	9.721	5.701	1.940	1.939	3
4	Благовѣщенско-Гагаринская	3	3	3	360	870	1.053	1.071	2.367	2.008	8.299	2.264	—	—	—	—	69	66	10.735	4.338	1.141	1.110	4
5	Богоявленская	2	2	2	598	1.810	1.892	1.937	5.430	4.072	5.786	3.847	—	—	—	—	70	66	11.286	7.985	1.931	1.967	5
6	Больше-Куликовская	3	3	3	473	1.333	1.688	1.584	2.644	2.155	4.651	3.873	—	—	—	—	—	—	7.295	6.028	1.805	1.649	6

Распределение земель населенія по волостямъ.

Main data table with columns for village names, population, land area, and land use details. Divided into sections for Шацкий уездъ and Спасский уездъ.

66878

Распределение земель и населения по волостям.

№№ по порядку.	НАИМЕНОВАНИЕ ВОЛОСТЕЙ.	ВЪ СОСТАВЪ ВОЛОСТЕЙ:									ВЪ РАЙОНЪ ВОЛОСТЕЙ:								ВЪ ПРЕДЪЛАХЪ ВОЛОСТНОЙ ТЕРРИТОРИИ:				№№ по порядку.	
		Ч и с л о:				Н а с е л е н и е:			Количество земли (въ десятинахъ):		Количество земли (въ десятинахъ):								Количество земли (въ десятинахъ):		Н а с е л е н и е:			
		сельскихъ обществъ.	общинъ.	селе- ній.	дво- ровъ.	по ревизіи (мужск. пола).	по семейнымъ спискамъ.		во владѣніи крестьянскихъ обществъ.	всей.	пахатной.	во владѣніи част- ныхъ лицъ.		удѣльной.		казенной.		остальной.		всей.	пахатной.	мужск. пола.		женск. пола.
							мужск. пола.	женск. пола.				всей.	пахатной.	всей.	пахатной.	всей.	пахатной.	всей.	пахатной.					
8	Лицьяговская	6	6	2	223	654	725	799	1.777	1.758	3.024	2.020	—	—	—	—	82	76	4.883	3.854	741	818	8	
9	Майданская	8	12	6	1.208	3.036	4.165	4.100	13.879	12.000	909	208	—	—	—	—	195	181	14.983	12.389	4.199	4.151	9	
10	Мальшевская	9	5	9	1.143	3.033	3.717	3.804	14.252	10.376	—	—	—	—	—	—	146	102	14.398	10.478	3.753	3.839	10	
11	Салтыковская	6	6	6	656	1.977	2.349	2.224	5.931	5.917	19.282	8.153	—	—	—	—	56	44	25.269	14.114	2.376	2.247	11	
12	Слаимская	16	18	16	670	1.874	2.370	2.242	3.899	3.361	6.527	5.090	—	—	—	—	167	162	10.593	8.613	2.416	2.303	12	
13	Спасско-Городская	11	11	11	2.020	5.542	6.643	7.125	22.717	17.420	59	58	—	—	—	—	170	163	22.946	17.641	6.674	7.166	13	
14	Сядемская	4	4	4	619	1.901	2.498	2.531	9.592	9.053	—	—	—	—	—	—	166	138	9.758	9.191	2.531	2.556	14	
15	Устинская	8	10	6	243	639	792	741	1.050	796	2.561	2.272	—	—	—	—	36	28	3.647	3.096	813	762	15	
16	Хилковская	15	18	12	475	1.357	1.587	1.680	2.966	2.673	5.627	4.575	—	—	—	—	129	122	8.722	7.370	1.604	1.692	16	
	Безъ означенія волостей	—	—	—	—	—	—	—	—	—	—	—	—	—	—	—	—	—	—	—	—	—	—	
	Итого	122	139	132	13.907	38.655	46.942	48.435	165.961	126.818	52.814	27.375	—	—	138839	1.274	2.139	1.866	362.753	157.333	47.431	48.972		
Елатомскій уѣздъ.																								
1	Азеевская	3	6	6	721	1.830	2.420	2.529	10.468	4.469	1.394	1.075	—	—	—	—	412	390	12.274	5.934	2.471	2.583	1	
2	Алферовская	17	58	19	674	1.860	2.336	2.863	5.290	4.750	6.582	2.098	—	—	107	—	147	142	12.126	6.990	2.442	2.939	2	
3	Ардабьевская	8	38	9	491	1.452	1.556	1.639	3.689	2.317	8.435	953	—	—	—	—	106	96	12.230	3.366	1.663	1.712	3	
4	Балушево-Починская	4	4	4	410	1.522	1.465	1.561	4.465	3.367	6.141	791	—	—	—	—	159	154	10.765	4.312	1.550	1.638	4	
5	Больше-Кусморская	3	3	3	398	1.053	1.238	1.330	3.159	1.195	1.320	228	—	—	—	—	26	26	4.505	1.449	1.245	1.337	5	
6	Высоко-Полянская	14	22	7	607	1.818	1.812	1.988	5.845	2.969	3.983	1.512	—	—	248	40	72	63	10.148	4.584	1.950	2.111	6	
7	Вясинская	10	21	11	655	1.554	1.980	2.055	4.621	3.847	12.014	3.148	—	—	—	—	68	62	16.703	7.057	2.078	2.130	7	
8	Глядковская	5	20	8	533	1.557	1.729	1.662	3.849	2.932	3.345	2.459	—	—	—	—	140	128	7.334	5.519	1.801	1.743	8	
9	Гридинская	8	20	11	555	1.446	1.984	2.108	4.255	3.245	11.475	4.354	—	—	1.199	—	72	66	17.001	7.665	2.166	2.197	9	
10	Даниловская	11	14	18	525	1.345	1.742	1.526	3.679	2.204	5.946	2.845	—	—	—	—	36	35	9.661	5.084	1.792	1.587	10	
11	Ермолаевская	18	19	19	974	2.877	2.918	3.239	6.149	2.669	19.137	961	—	—	—	—	166	139	25.452	3.769	2.963	3.282	11	
12	Истлеевская	5	16	5	623	1.653	1.846	1.918	3.612	1.374	3.247	1.023	—	—	—	—	97	75	6.956	2.472	1.958	2.064	12	
13	Кобяковская	4	5	7	345	1.032	1.210	1.214	2.467	1.660	2.076	1.730	—	—	—	—	72	66	4.615	3.456	1.237	1.242	13	
14	Коргагинская	9	20	10	414	1.176	1.388	1.209	2.919	2.570	6.396	5.117	—	—	—	—	115	112	9.430	7.799	1.538	1.322	14	
15	Котелинская	9	9	11	669	1.730	2.166	2.271	5.951	4.308	21.255	3.960	—	—	—	—	33	30	27.239	8.298	2.226	2.300	15	
16	Ласицкая	4	26	6	608	1.636	2.126	2.139	3.122	1.656	6.187	3.014	—	—	—	—	36	33	9.345	4.703	2.203	2.199	16	
17	Мало-Кусморская	7	8	8	764	1.958	2.386	2.575	5.747	2.278	1.865	575	—	—	448	—	165	51	8.225	2.904	2.433	2.616	17	
18	Мокринская	9	13	11	781	2.321	2.927	2.858	6.024	5.273	7.864	4.453	—	—	559	—	100	90	14.547	9.816	3.125	2.999	18	
19	Нащинская	3	14	3	376	1.177	1.408	1.295	2.679	1.224	921	186	—	—	214	—	91	69	3.905	1.479	1.427	1.310	19	
20	Нестеровская	8	22	8	649	1.859	2.112	2.107	5.339	4.427	5.286	3.175	—	—	—	—	115	105	10.740	7.707	2.201	2.172	20	
21	Подболотская	8	15	6	531	1.591	1.862	1.731	3.784	2.402	1.673	844	—	—	—	—	71	66	5.528	3.312	1.883	1.755	21	
22	Полтево-Пеньковская	8	15	9	612	1.986	2.210	2.041	6.025	3.250	9.378	1.510	—	—	—	—	124	98	15.527	4.858	2.290	2.101	22	

Распределение земель и населения по волостям.

№№ по порядку.	НАИМЕНОВАНИЕ ВОЛОСТЕЙ.	ВЪ СОСТАВЪ ВОЛОСТЕЙ:								ВЪ РАЙОНЪ ВОЛОСТЕЙ:								ВЪ ПРЕДЪЛАХЪ ВОЛОСТНОЙ ТЕРРИТОРИИ:				№№ по порядку.	
		Ч и с л о:				Н а с е л е н и е:			К о л и ч е с т в о з е м л и (въ десятинахъ):		К о л и ч е с т в о з е м л и (въ десятинахъ):				К о л и ч е с т в о з е м л и (въ десятинахъ):		Н а с е л е н и е:						
		сельскихъ обществъ.	общинъ.	селе- ний.	дво- ровъ.	по ревизіи (мужск. пола).	по семейнымъ спискамъ.		во владѣніи крестьянскихъ обществъ.		во владѣніи част- ныхъ лицъ.		удѣльной.		казенной.		остальной.		всей.	пахатной.	мужск. пола.		женск. пола.
							мужск. пола.	женск. пола.	всей.	пахатной.	всей.	пахатной.	всей.	пахатной.	всей.	пахатной.							
23	Поляково-Майданская	5	6	6	708	1.983	2.249	2.315	12.730	10.893	113	102	—	—	—	—	67	64	12.910	11.059	2.258	2.333	23
24	Потапьевская	16	23	12	733	1.706	2.080	2.112	5.224	4.100	6.306	4.546	—	—	—	—	87	73	11.617	8.719	2.152	2.182	24
25	Саватемская	11	17	11	1.034	2.626	2.816	2.874	7.883	5.533	13.903	2.735	—	—	—	—	166	140	21.952	8.408	2.932	2.962	25
26	Сасовская	4	6	2	585	2.102	2.246	2.570	3.126	1.783	846	629	—	—	—	—	69	65	4.041	2.477	2.348	2.704	26
27	Хохловская	12	30	11	1.083	2.982	3.441	3.382	8.869	7.966	4.678	2.011	—	—	—	—	113	90	13.660	10.067	3.583	3.469	27
	Безъ означенія волостей	—	—	—	—	—	—	—	—	—	—	—	—	—	—	—	—	—	31.873	—	—	—	—
	Итого	223	470	241	17.058	47.832	55.653	57.111	140.970	94.661	171.766	56.034	—	—	34.648	40	2.925	2.528	350.309	153.263	57.915	58.989	
Темниковскій уѣздъ.																							
1	Атюревская	9	10	11	1.323	3.781	4.512	4.496	15.794	11.522	121	110	—	—	—	—	102	99	16.017	11.731	4.542	4.528	1
2	Бабѣвская	9	20	13	658	1.543	1.957	1.959	3.049	1.897	4.302	1.834	—	—	—	—	984	135	8.335	3.866	2.117	2.043	2
3	Барашевская	15	17	22	1.142	3.566	4.315	4.101	14.619	11.795	358	218	—	—	—	—	78	78	15.055	12.091	4.341	4.128	3
4	Бутаковская	10	33	12	413	1.087	1.292	1.492	2.747	2.163	6.142	2.313	—	—	—	—	66	61	8.955	4.537	1.418	1.612	4
5	Бѣдишевская	21	41	23	884	2.190	2.918	2.894	5.323	4.752	11.762	5.091	—	—	—	—	393	112	17.478	9.955	2.949	2.935	5
6	Веденяпинская	7	12	7	532	1.329	1.732	1.657	4.497	2.935	9.548	537	—	—	—	—	33	30	14.078	3.502	1.775	1.690	6
7	Вознесенская	3	9	4	664	1.425	1.488	1.765	855	538	17.976	975	—	—	—	—	33	27	18.864	1.540	1.569	1.808	7
8	Енкаевская	7	14	9	350	914	1.036	1.107	1.844	1.165	1.672	992	—	—	—	—	100	85	3.616	2.242	1.049	1.121	8
9	Еремшинская	2	2	2	922	3.143	3.318	3.528	419	—	44.046	2.115	—	—	—	—	132	107	44.597	2.222	3.344	3.559	9
10	Жегаловская	20	38	14	774	1.978	2.525	2.582	5.794	3.914	12.432	3.342	—	—	—	—	451	135	18.677	7.391	2.696	2.919	10
11	Кочемировская	7	18	11	652	1.653	1.877	1.944	3.804	2.292	10.545	2.153	—	—	—	—	244	82	14.593	4.527	1.901	1.976	11
12	Крѣшинская	6	7	12	534	1.659	1.748	1.735	3.544	2.436	18.655	3.024	—	—	—	—	241	111	22.440	5.571	1.807	1.794	12
13	Куштинская	16	19	12	587	1.526	1.791	1.577	3.538	3.164	4.279	2.654	—	—	—	—	99	94	7.916	5.912	1.875	1.644	13
14	Матызлейская	5	13	6	533	1.247	1.582	1.629	3.510	2.942	6.491	1.482	—	—	—	—	37	34	10.038	4.458	1.631	1.661	14
15	Новосельская	13	15	15	598	1.640	1.824	1.881	5.600	4.095	477	441	—	—	—	—	416	342	6.493	4.878	1.851	1.899	15
16	Преображенская	8	37	18	494	1.142	1.256	1.193	2.621	2.191	3.565	2.025	—	—	—	—	103	79	6.289	4.295	1.290	1.234	16
17	Спасско-Раменская	1	4	1	182	570	815	836	2.182	1.323	—	—	—	—	—	—	34	33	2.216	1.356	819	841	17
18	Стандровская	4	4	4	457	1.069	1.219	1.287	5.014	3.333	32	32	—	—	—	—	32	32	5.078	3.397	1.233	1.301	18
19	Стрѣлецкая	12	11	19	800	2.209	2.633	2.703	10.015	4.736	322	280	—	—	—	—	—	—	10.337	5.016	2.644	2.714	19
20	Стрѣльниковская	7	9	7	440	1.096	1.320	1.325	2.869	2.581	3.683	3.024	—	—	—	—	33	28	6.585	5.633	1.396	1.379	20
21	Теньгушевская	18	18	17	1.774	4.149	5.060	5.424	19.457	9.688	154	151	—	—	—	—	305	194	19.916	10.033	5.098	5.462	21
22	Черменская	4	41	1	243	684	783	845	1.993	848	5.303	1.291	—	—	—	—	41	31	7.337	2.170	807	866	22
23	Шалинская	7	7	7	468	1.216	1.528	1.579	3.312	2.784	8.049	1.044	—	—	—	—	68	66	11.429	3.894	1.597	1.618	23
24	Широмасовская	10	9	13	1.192	2.927	3.689	3.808	12.207	9.154	515	355	—	—	—	—	92	66	12.814	9.575	3.724	3.833	24
	Безъ означенія волостей	—	—	—	—	—	—	—	—	—	—	—	—	—	—	—	—	—	112.551	689	26.261	778	—
	Итого	221	408	260	16.616	43.743	52.218	53.347	134.607	92.248	170.429	35.483	—	—	112.551	689	30.378	2.839	447.965	131.259	54.139	54.661	

СПИСОКЪ ВАЖНѢЙШИХЪ СЕЛЕНІЙ.

I. ТАМБОВСКІЙ УѢЗДЪ.

1. Вол. Абакумовская.

1. *Абакумовка* (Бокино), д. б. г., при р. Битюкѣ, дв. 144, ж. 1.262; 4 ст. кв., в. првл. (у. г. 70 в.); шк., бльн., 2 кирп. з.
2. *Гладшицево* (Куксово), с. б. г., при р. Битюкѣ, дв. 146, ж. 1.162; ц. пр., шк., крас. звд., 12 лвк., баз., 3 ярм.
3. *Ивановка* (Лебедянка), д. б. г., при р. Битюкѣ, дв. 78, ж. 599.
4. *Михайловка* (Ильмень), д. б. г., при оз. Ильменѣ, дв. 107, ж. 827.
5. *Семенецкая* (Лебедянка, Сергеевка), д. б. г., при р. Битюкѣ, дв. 90, ж. 711.
6. *Семеновка* (Печивка), с. б. г.; дв. 88, ж. 788, ц. пр.

2. Вол. Александровская.

7. *Александровка* (Даниловка), с. б. вл., при р. Савалѣ, дв. 63, ж. 599; в. првл. (у. г. 70 в.); ц. пр., шк., 2 п. дв.—Въ 4 в.—винок. з.
8. *Ольгино* (Петровское, Глазовка), сд. б. вл.; дв. 116, ж. 717.
9. *Тимошевская* (Ульяновка), д. б. вл.; дв. 88, ж. 613.

3. Вол. Богородицко-Араповская.

10. *Богородицкое* (Арапово), с. б. вл., при р. Липовицѣ, дв. 165, ж. 1.232; в. првл. (у. г. 12 в.); ц. пр., шк., конск. з.
11. *Борцовка*, с. б. г., при р. Липовицѣ, дв. 80, ж. 510; ц. пр.

4. Вол. Богословско-Новиковская.

12. *Богословское-Пошеихово*, с. б. вл., при р. Сух. Липовицѣ, дв. 100, ж. 559; в. првл. (у. г. 30 в.); ц. пр., шк.

5. Вол. Больше-Лазовская.

13. *Б. Лазовка*, с. б. г., при оз. Лебяжьемъ, дв. 125, ж. 1.030; в. пр. (у. г. 75 в.); ц. пр., 2 лвк.
14. *Б. Звѣрлевка*, д. б. г., при рч. Бурначкѣ, дв. 107, ж. 909.
15. *Грязнуха* и *Бурначекъ* (Рикуновщина), с. и д. б. г., при рч. Бурначкѣ, дв. 175, ж. 1.377; ц. пр., лвк., п. дв., баз.
16. *М. Звѣрлевка*, д. б. г., при рч. Бурначкѣ, дв. 98, ж. 763.
17. *Остроуховка* (Ящерка), с. б. г., при рч. Ящеркѣ, дв. 75, ж. 863; ц. пр., лвк.
18. *Петровская*, д. б. г., при рч. Бурначкѣ, дв. 145, ж. 1.392; лвк.

6. Вол. Больше-Липовецкая.

19. *Б. Липовица* и *Серебрякова*, сс. б. г., при р. Б. Липовицѣ, дв. 566, ж. 3.172; в. првл. (у. г. 21 в.); 2 ц. пр., 2 шк., 5 лвк., 6 кирп. з., баз.
20. *Богословское* (Поды), с. б. г., при р. Б. Липовицѣ, дв. 75, ж. 517; ц. пр.
21. *Кузьмина Гать*, с. б. г., при р. Цнѣ, дв. 304, ж. 1.826; ц. пр., шк., 3 лвк.
22. *Ольшанка*, с. б. г.; дв. 50, ж. 434; ц. пр., шк.
23. *Старчики* и *Крутой Ярскъ*, дд. б. г., при р. Цнѣ, дв. 117, ж. 737; 2 лвк.
24. *Яблоновка* (Ближняя Липовица), д. б. вл., при р. Б. Липовицѣ, дв. 38, ж. 226; винок. з.

7. Вол. Вондарская.

25. *Анастасьевское* (Бондари), с. б. вл., при рч. Ломовицѣ, дв. 499, ж. 2.984; в. првл. (у. г. 50 в.); 2 ц. пр., шк., бльн., вод. з., сук. ф., 7 лвк., п. дв., баз., ярм.
26. * *Городище*, сд. б. вл., при рч. Кершѣ, дв. 15, ж. 71; винок. з.
27. *Комаровка* (Мочилки, Масловка), д. б. вл., дв. 109, ж. 662; шк.
28. * *Никольское* (Ряжское), с. б. вл., при рч. Кершѣ, дв. 17, ж. 99; ц. пр.

8. Вол. Вѣломѣстно-Двойневская.

29. *Вѣломѣстная-Двойня*, с. б. г., при рч. Двойнѣ, дв. 352, ж. 2.677; в. првл. (у. г. 25 в.); ц. пр., шк., 6 лвк., баз., ярм.
30. *Козьмодемьянская* и *Красногородская Крѣпца* (Сурава), сс. б. г., при рч. Крѣпцѣ, дв. 496, ж. 3.901; 2 ц. пр., 2 шк., 2 лвк., баз.
31. *Незнановка* (Солдатская Двойня), с. б. г.; дв. 273, ж. 2.023; ц. пр., шк., лвк.

9. Вол. Васильевская.

32. *Васильевка* (Сатино), с. б. вл., при р. М. Бурначкѣ, дв. 156, ж. 1.075; в. првл. (у. г. 85 в.); ц. пр., шк.
33. *Колмаковка* (Сидѣльниково, М. Бурначекъ), д. б. г., при р. М. Бурначкѣ, дв. 79, ж. 792.
34. *Мамонтово* (Сидѣльниково), д. б. г., при р. М. Бурначкѣ, дв. 77, ж. 642; лвк.
35. *Петровское* (Дубенское), д. б. вл., дв. 73, ж. 521.
36. *Павловская* (Горѣльское), д. б. г., при р. М. Бурначкѣ, дв. 61, ж. 518.
37. *Токаревка* (Митрополье), с. б. г., при р. Ертилѣ, дв. 138, ж. 1.076; ц. пр., 4 лвк., 2 п. дв., ст. ж. д.
38. *Чичерино* (Дубенское, М. Бурначекъ), д. б. вл., при р. М. Бурначкѣ, дв. 85, ж. 521.

10. Вол. Верхоцкая.

39. *Верхоценье* (Цинскія Вершины), с. б. г., дв. 354, ж. 2.747; в. првл. (у. г. 64 в.); ц. пр., 3 лвк., баз., 2 ярм.
40. *Бахаревка* (Осиновые Кусты, Вѣляевка), д. б. г., при р. Осиновкѣ, дв. 113, ж. 869.
41. *Еремьина* (Кривой Плесь, Бахаревы), д. б. г., при рч. Бахаревкѣ, дв. 73, ж. 823.
42. *Осиновка* (Усть-Лазовая Вершина), с. б. г., при р. Осиновкѣ, дв. 152, ж. 1.315; ц. пр., шк.
43. *Отрепьевка* (Бахаревка), д. б. г., при р. Осиновкѣ, дв. 51, ж. 521.
44. *Понзарь*, с. б. г., при рч. Цнѣ и Понзарѣ, дв. 269, ж. 2.268; ц. пр., шк., лвк.
45. *Срединовка*, с. б. г., при рч. Понзарѣ, дв. 247, ж. 1.921; ц. пр.,

11. Вол. Воронцовская.

46. *Воронцовка* (Ерофеева), с. б. вл., при р. Цнѣ, дв. 126, ж. 837; в. првл. (у. г. 35 в.); ц. пр., шк.
47. *Шаховка*, с. б. вл.; дв. 49, ж. 303; ц. пр.

12. Вол. Горьльская.

48. *Горьлое*, с. б. г., при р. Цнѣ, дв. 367, ж. 2.429; в. првл. (у. г. 23 в.); ц. пр., 2 шк., 2 лвк., 2 кирп. з., 7 п. дв.
 49. *Иноземская Духовка*, с. б. г., при рч. Духовкѣ, дв. 111, ж. 638; ц. пр.
 50. *Красная Слобода*, д. б. г.; дв. 65, ж. 675.
 51. *Куксово*, с. б. г., при р. Цнѣ, дв. 164, ж. 1.003; ц. пр., шк.
 52. *Полковая Слобода*, с. б. г.; дв. 244, ж. 1.434; ц. пр.
 53. *Природно-Пошская* (Донская), с. б. г., при р. Цнѣ, дв. 213, ж. 1.046; ц. пр., шк., кирп. з.
 54. *Солдатско-Духовское* (Куличьи), с. б. г.; дв. 112, ж. 621; ц. пр.
 55. *Татаново*, с. б. г., при р. Цнѣ, дв. 259, ж. 1.496; ц. пр., шк.

13. Вол. Грачевская.

56. *Грачевка* (Елагино), с. б. вл.; дв. 38, ж. 253; в. првл. (у. г. 55 в.); ц. пр., шк., лвк.
 57. *Александровка* (Симоново, Кугушево), с. б. вл., при рч. Грачевкѣ, дв. 69, ж. 591.
 58. *Боголюбовка* (Севяино), с. б. вл., дв. 118, ж. 888; ц. пр., шк., конск. з., баз.
 59. *Найденка*, с. б. вл.; дв. 128, ж. 820; ц. пр., шк.

14. Вол. Дмитріевщинская.

60. *Дмитріевщина* (Самодуровка), с. б. г., при рч. Кершѣ, дв. 282, ж. 2.441; в. првл. (у. г. 37 в.); ц. пр., шк., баз.—Въ 7 в.—ст. ж. д. Ломовись.
 61. *Керша*, д. б. г., при рч. Кершѣ, дв. 101, ж. 811.
 62. *Никольское* (Завидово), с. б. г., при рч. Б. Ломовисѣ, дв. 147, ж. 992; ц. пр., бгд., 2 лвк., баз., ярм.
 63. *Новгородовка*, д. б. г., при рч. Б. Ломовисѣ, дв. 141, ж. 1.000.
 64. *Рождественское*, с. б. г., при рч. Б. Ломовисѣ, дв. 259, ж. 2.851; ц. пр., бгд., шк., лвк., баз., ярм.
 65. *Саякино*, с. б. г., при рч. Кершѣ, дв. 375, ж. 1.435; ц. пр., шк., 8 лвк., баз., ярм.

15. Вол. Знаменская.

66. *Знаменское* (Каріанъ, Загрядчино), с. б. вл., при р. Цнѣ, дв. 171, ж. 1.116; в. првл. (у. г. 38 в.); ц. пр., шк., 2 лвк., баз., ярм.
 67. *Александровка, Ивановка и Ключевка*, дд. б. вл., при р. Ключикѣ, дв. 188, ж. 1.406.
 68. *Измайловка* (Новая), д. б. вл., при р. Каріанѣ, дв. 116, ж. 713.
 69. *Павловка* (Шаболда), д. б. вл., дв. 107, ж. 731.

16. Вол. Ивановская.

70. *Ивановка* (Кутайсово), с. б. вл.; дв. 165, ж. 1.516; в. првл. (у. г. 60 в.); ц. пр., шк., конск. з.
 71. *Липовки* (Озерки), д. б. вл.; дв. 81, ж. 605.
 72. *Ерофеевка* (Никольское), с. б. г.; дв. 77, ж. 747; ц. пр.

17. Вол. Казыванская.

73. *Казыванье*, с. б. вл.; дв. 51, ж. 387; в. првл. (у. г. 43 в.); винок. з.
 74. *В. Талинка*, с. б. вл., при р. Кершѣ, дв. 139, ж. 787.
 75. *Заметчино*, с. б. вл., дв. 78, ж. 565; ц. пр.
 76. *Керша* (Троицкое), с. б. вл., при рч. Кершѣ, дв. 67, ж. 527; ц. пр.
 77. *Марьинка*, д. б. вл., при р. Кершѣ, дв. 94, ж. 620.

18. Вол. Каменская.

78. *Каменка*, с. б. вл., при рр. Каменкѣ и Савалѣ, дв. 194, ж. 1.222; в. првл. (у. г. 80 в.); ц. пр., шк., блн.
 79. *Аванасевка*, д. б. вл., при р. Вязовеѣ, дв. 108, ж. 852.

80. *Изобильная* (Торчки), д. б. вл., при р. Савалѣ, дв. 21, ж. 140; кожев. з.

81. *Бедоровка и Елисаветовка*, дд. б. вл., при р. Осиновой вершинѣ, дв. 116, ж. 977.

19. Вол. Каріановская.

82. *Новопокровское* (Каріанъ), с. б. вл., при р. Каріанѣ, дв. 163, ж. 1.107; в. првл. (у. г. 50 в.); ц. пр., шк., бгд., баз., ярм., кирп. з.
 83. *Алехино* (Каріанъ), д. б. г., при р. Каріанѣ, дв. 150, ж. 1.091.
 84. *Верховья Сявы* (Дуплятый Курганъ), при рч. Верховой Сявѣ, дв. 158, ж. 1.384.

20. Вол. Княже-Богородицкая.

85. *Богородицкое* (Княжое), с. б. вл., при р. Нару-Тамбовѣ, дв. 148, ж. 1.038; в. првл. (у. г. 35 в.); ц. пр., шк., баз., винок. з.
 86. *Богородицкое* (Нару-Тамбовѣ), с. б. вл., при р. Нару-Тамбовѣ, дв. 86, ж. 554.
 87. *Знаменское* (Сухотино), с. б. вл., при р. Нару-Тамбовѣ, дв. 96, ж. 593; мнст., баз., 2 лвк.
 88. *Петровское*, с. б. вл., дв. 76, ж. 596.
 89. *Преображенское* (Бабино), с. б. вл., при р. Нару-Тамбовѣ, дв. 23, ж. 169; ц. пр.
 90. *Пречистенскій Буеракъ*, д. б. вл., при р. Нару-Тамбовѣ, дв. 45, ж. 340, 2 кирп. з.
 91. *Царевка*, с. б. г., при р. Лѣси. Тамбовѣ, дв. 114, ж. 768; ц. пр.

21. Вол. Кочетовская.

92. *Кочетовка* (Благовѣщенское), с. б. г., дв. 246, ж. 1.955; в. првл. (у. г. 80 в.); ц. пр., шк., баз., 3 ярм.
 93. *В. и М. Каликина*, д. б. г.; дв. 58, ж. 599.
 94. *Громушка*, д. б. г., при р. Ертилѣ, дв. 49, ж. 512.
 95. *М. Даниловка* (Княжино Шацкое), с. б. г.; дв. 135, ж. 984; ц. пр.
 96. *Плата* (Жаворонка), д. б. г.; дв. 62, ж. 541.
 97. *Ст. Грязная*, д. б. г., при р. Ертилѣ, дв. 114, ж. 986.
 98. *Троицкіе Рысли*, с. б. г., при р. Ертилѣ, дв. 211, ж. 1.895; ц. пр., шк., 2 лвк.
 99. *Ястребовка* (Вихляйка), д. б. г., при р. Битюгѣ, дв. 152, ж. 1.197.

22. Вол. Куньевская.

100. *Куньи Липыи*, с. б. вл.; дв. 30, ж. 170; в. првл. (у. г. 40 в.); ц. пр., лвк., п. дв., баз., 3 ярм.
 101. *Верховая Липовица*, д. б. вл., при рч. Верх. Липовицѣ, дв. 26, ж. 155; конск. з.
 102. *Рождественское*, с. б. вл.; дв. 52, ж. 235; ц. пр., шк.

23. Вол. Лавровская.

103. *Лаврово*, с. б. вл., при р. Плоскушѣ, дв. 110, ж. 907; в. првл. (у. г. 57 в.); ц. пр., шк., 3 лвк.
 104. *Милайловка* (Ежовка), д. б. вл., при р. Плоскушѣ, дв. 22, ж. 152; винок. з., лвк.

24. Вол. Лысогорская.

105. *Лысыя Горы* (Бѣломѣстная Слобода), с. б. г., при р. Челновой, дв. 310, ж. 2.486; 1 ст. кв., в. првл. (у. г. 21 в.); ц. пр., шк., блн., 4 лвк., 5 кирп. з., п. дв., баз., ярм.
 106. *Бѣломѣстная Крѣуша*, с. б. г., при рч. Челновой, дв. 292, ж. 2.482; ц. пр., шк., лвк., 2 кирп. з.

107. *Козьмогородская Сурава*, с. б. г., при рч. Суравъ, дв. 301, ж. 2.423; ц. пр., шк., 2 лвк., 5 кирп. з.
108. *Козьмодемьянская Слобода*, с. б. г., при рч. Челновой, дв. 229, ж. 1.758; ц. пр., шк., лвк., 3 кирп. з.
109. *Красногородская Слобода*, д. б. г., при р. Челновой, дв. 149, ж. 1.207; 2 лвк., 2 кирп. з.
110. *Солдатская Слобода*, д. б. г., при р. Челновой, дв. 69, ж. 640.
111. *Солдатская Слобода (Селезни)*, с. б. г., при р. Челновой, дв. 227, ж. 2.002; ц. пр., шк., 2 кирп. з. Въ 2 в. ст. ж. д.
- 25. Вол. Львовская.**
112. *Львово (Надеждино)*, сц. б. вл., при рч. М. Бурначкѣ, дв. 97, ж. 1.025; в. првл. (у. г. 82 в.); ч., баз., ярм.
113. *Пановы Кусты*, с. б. г.; дв. 244, ж. 2.485; ц. пр., 4 лвк., баз., ярм.
114. *Ящерка*, д. б. вл., при рч. Ящеркѣ, дв. 66, ж. 531.
- 26. Вол. Малоталинская.**
115. *М. Талинка*, с. б. вл., при рч. Талинкѣ, дв. 78, ж. 463, в. пр. (у. г. 16 в.). Въ 3 в.—ст. ж. д. Разказово. Въ 3 в.—винок. з.
116. *Александровка (Столовая)*, с. б. вл.; дв. 213, ж. 1.363; ц. пр., 2 п. дв.
117. *Льсная Тулинова*, с. б. вл., при рч. Мошлайкѣ, дв. 130, ж. 880; ц. пр., 4 лвк., сук. ф.
- 27. Вол. Мельгуновская.**
118. *Новопокровское (Мельгунка)*, с. б. вл., при рч. Плоскушѣ и Битюкѣ, дв. 186, ж. 1.092; в. првл. (у. г. 80 в.); ц. пр., шк., бгд.
119. *Ахматовка*, д. б. вл., при р. Битюкѣ, дв. 144, ж. 881.
120. *Михайловское (Полиново)*, с. б. вл., при рч. Плоскушѣ и Солонкѣ, дв. 164, ж. 1.192; ц. пр., шк., баз., ярм.
121. *Шульмино*, с. б. вл.; дв. 156, ж. 752; ц. пр., шк.
- 28. Вол. Митропольская.**
122. *Митрополье (Б. Ломовисъ)*, с. б. г., при рч. Б. Ломовисѣ, дв. 282, ж. 1.890; в. првл. (у. г. 50 в.); ц. пр., шк., ярм.
123. *Алексеювка (Чернявка)*, с. б. г., при рч. М. Ломовисѣ, дв. 182, ж. 1.273; ц. пр.
124. *М. Ломовисъ (Корвино)*, с. б. г., при рч. М. Ломовисѣ, дв. 274, ж. 2.082; ц. пр.
125. *Максимовка*, д. б. г., при рч. Пркѣ, дв. 88, ж. 571; бгд.
126. *Шилово Поселокъ*, с. б. г., при рч. М. Ломовисѣ, дв. 130, ж. 1.090; ц. пр.
- 29. Вол. Нижнеспасская.**
127. *Н. Спасское*, с. б. г., при рч. Лѣси. Тамбовѣ, дв. 435, ж. 3.152; в. првл. (у. г. 25 в.); ц. пр., шк., 3 лвк.
128. *В. Спасское*, с. б. г., при рч. Лѣси. Тамбовѣ, дв. 563, ж. 4.970; ц. пр., шк.
129. *Озерки (Казачка)*, д. б. г.; дв. 70, ж. 657.
130. *Рождественское Подоскляй*, с. б. вл.; дв. 51, ж. 391; ц. пр.
- 30. Вол. Пахатно-Угловская.**
131. *Пахатный Уголъ (Солдатчино)*, с. б. г., при рч. Кершѣ, дв. 518, ж. 4.090; в. првл. (у. г. 50 в.); ц. пр., шк., 2 лвк., 2 п. дв.
132. *Б. Талинка*, с. б. г., при рч. Сявѣ, дв. 233, ж. 1.862; ц. пр. бгд., ярм. 6-го авг.
133. * *В. Никольское (Ряжское)*, с. б. г., при р. Кершѣ, дв. 112, ж. 675; ц. пр.
134. *Бычки*, с. б. г., при рч. Кершѣ, дв. 230, ж. 1.697; ц. пр.
135. * *Городище*, с. б. г., при рч. Кершѣ, дв. 98, ж. 879; ц. пр.
136. *Кривополяное*, с. б. г., при р. Кершѣ, дв. 126, ж. 1.002; ц. пр.
- 31. Вол. Периксинско-Гаврилинская.**
137. *Перикса*, с. б. вл., при рч. Периксѣ, дв. 74, ж. 431; в. првл. (у. г. 45 в.); 2 ц. пр., шк.
- 32. Вол. Пичерская.**
138. *Никольское (Пичеръ, Галявка)*, сц. б. вл., при рч. Пичерѣ, дв. 86, ж. 1.441; в. првл. (у. г. 42 в.).
139. *Ивановка (Грачевка)*, д. б. вл., при рч. Каменкѣ, дв. 104, ж. 648.
140. *Каменные Озерки (Льзовка)*, д. б. вл., дв. 121, ж. 715.
141. *Надежка*, д. б. вл., при рч. Кензарѣ, дв. 99, ж. 719.
142. *Никольское (Горѣловка)*, сц. б. вл., при рч. Пичерѣ, дв. 69, ж. 793, ст. ж. д.
143. *Павловка (Софьино, Казюли)*, сц. б. вл., при р. Кензарѣ, дв. 69, ж. 594.
- 33. Вол. Покровская.**
144. *Покровскал*, слб. б. г., дв. 408, ж. 2.526; в. првл. (у. г. 3 в.); шк., 3 лвк.
145. *Пушкарская*, слб. б. г., дв. 263, ж. 1.989, ст. ж. д.
146. *Стрѣлецовое Однодворческое*, с. б. г., дв. 224, ж. 1.792; ц. пр., шк.
- 34. Вол. Покровско-Марейнская.**
147. *Покровско-Марейно*, с. б. вл., при р. Сух. Липовицѣ, дв. 32, ж. 247; в. првл. (у. г. 50 в.); 2 ц. пр., шк., бгд., 13 лвк., баз., 3 ярм.
148. *Нв. Знаменское (Бѣгичево)*, с. б. вл., при р. Сявѣ, дв. 87, ж. 703; ц. пр.
- 35. Вол. Протасовская.**
149. *Протасово*, с. б. вл., дв. 80, ж. 533; в. првл. (у. г. 70 в.); ц. пр., шк.
150. *Александровскіе Верхи*, д. б. вл., при р. Цнѣ, дв. 148, ж. 1.059.
151. *Багаревка (Дальняя Каменка)*, д. б. г., при р. Цнѣ, дв. 66, ж. 590.
152. *Павлодаровка*, с. б. вл., дв. 249, ж. 1.990; ц. пр., шк., 2 лвк.
- 36. Вол. Разказовская.**
153. *Разказово*, с. б. вл., при рч. Арженкѣ, дв. 956, ж. 5.818; 2 ст. кв., в. првл. (у. г. 30 в.); ц. пр., пчт. ст., апт., 8 лвк., п. дв., баз., ярм., 2 сук. ф.
154. *Арженка*, с. б. вл., при рр. Арженкѣ, дв. 250, ж. 1.422; ц. пр., шк., сук. ф.
155. *Бѣлая Поляна*, слб. б. вл., при рч. Арженкѣ и Лѣси. Тамбовѣ, дв. 143, ж. 1.228; 24 кирп. з., 3 лвк.
156. *Богословка*, с. б. вл., при рч. Лѣси. Тамбовѣ, дв. 114, ж. 715; ц. пр.
- 37. Вол. Сампурская.**
157. *Сампуръ и Текино*, с. и д. б. г., при р. Цнѣ, дв. 445, ж. 3.055; 3 ст. кв., в. првл. (у. г. 50 в.); ц. пр., бльн., 4 лвк., п. дв., баз., 2 ярм.
158. *Гавриловское (Аннино)*, с. б. вл., при р. Цнѣ, дв. 85, ж. 546; ц. пр., шк.
159. *Никольское (Коляговщина)*, с. б. г., при р. Цнѣ, дв. 479, ж. 3.917; ц. пр., шк.
- 38. Вол. Сосновская.**
160. *Александровка (Сосновка)*, с. б. вл., при рр. Березовкѣ и Плоскушѣ, дв. 120, ж. 1.127; в. првл. (у. г. 60 в.); ц. пр., шк., лвк., баз., ярм.

161. *Павловка* (Челищево), с. б. вл., при рч. Плоскушѣ, дв. 176, ж. 1.736.

39. Вол. Степановская.

162. *Степановка* (Николаевка), д. б. вл., дв. 160, ж. 1.184; в. првл. (у. г. 95 в.); шк.

163. *Александровка* (Недобровка), д. б. вл., дв. 82, ж. 571.

164. *Вязовка*, с. б. г. вл., дв. 7, ж. 65; ц. пр.

165. *Ивановка*, д. б. вл., дв. 84, ж. 580.

166. *Михайловка* (Анновка), д. б. вл., дв. 146, ж. 1.065.

40. Вол. Татарщинская.

167. *Покровское* (Татарщина), с. б. вл., при рч. Кершѣ, дв. 129, ж. 982; в. првл. (у. г. 40 в.); винок. з.

168. *Арганильское* (Прибытки), с. б. вл., при рч. Б. Ломовисѣ, дв. 72, ж. 486; ц. пр.

169. *Тенишевка*, д. б. г., при рч. Кершѣ, дв. 122, ж. 1.104; м.

41. Вол. Хитровская.

170. *Никольское* (Хитрово), с. б. вл., при рч. Нару-Тамбовѣ, дв. 261, ж. 1.624; в. првл. (у. г. 40 в.); ц. пр.

171. *Березовка*, с. б. вл., при рч. Кензарѣ, дв. 19, ж. 143; ц. пр., бгд.

172. *Коптево*, с. б. г. вл., при рч. Нару-Тамбовѣ, дв. 273, ж. 1.427; ц. пр., бгд., 6 лвк., баз., ярм.

42. Вол. Черняновская.

173. *Черное*, с. б. г., при р. Цнѣ, дв. 334, ж. 2.440; в. првл. (у. г. 30 в.); ц. пр., шк., 10 п. дв.

174. *Нов. Слобода*, с. б. г., дв. 217, ж. 1.779; ц. пр., шк.

175. *Поганка*, с. б. г., при рч. Поганкѣ, дв. 188, ж. 1.461; ц. пр., шк., 3 лвк., кирп. з., баз., 4 п. дв.

176. *Солдатская Вихляйка* (Чекмары), с. б. г., дв. 177, ж. 1.495; ц. пр., 2 кирп. з.

177. *Троицкая Вихляйка*, с. б. г., дв. 197, ж. 1.585; ц. пр., кирп. з.

178. *Троицкая Дуброва*, с. б. г., при р. Цнѣ, дв. 269, ж. 1.969; ц. пр., шк., кирп. з., ярм.

43. Вол. Экстальская.

179. *Эксталь*, с. б. вл., дв. 95, ж. 705; в. првл. (у. г. 25 в.); ц. пр., шк., фельдш. пунктъ, з. ст.

180. *Спасское* (Ивановское), с. б. вл., дв. 81, ж. 669; ц. пр., бгд.

II. БОРИСОГЛѢВСКІЙ УѢЗДЪ.

44. Вол. Алешковская.

181. *Алешки*, с. б. г., при рч. Мокр. Карачанѣ, дв. 486, ж. 3.634; в. првл. (у. г. 38 в.); ц. пр., шк., бльн., 7 лвк. баз., 3 ярм. Въ 10 в.—ст. ж. д. Волконская.

182. *Линли* (Архангельскій, Сухой Карачанъ), с. б. г., при рч. Сух. Карачанѣ, дв. 279, ж. 2.274; ц. пр., шк.

183. *Терновка* (Новосельцово), с. б. вл., при рч. Терновкѣ, дв. 255, ж. 1.658; 2 ц. пр., ст. ж. д.

45. Вол. Андреевская.

184. *Надеждинка* (Маревка, Анновка), д. б. вл., при рч. Такаѣ, дв. 25, ж. 556; в. првл. (у. г. 100 в.). Въ 4 в.—ц. пр.

185. *Александрово*, с. б. вл., при рч. Такаѣ, дв. 88, ж. 711; ц. пр.

186. *Андреевка*, д. б. вл., при рч. Такаѣ, дв. 100, ж. 1.064; кожев. з.

187. *Карловка*, д. б. вл., при рч. Такаѣ, дв. 82, ж. 728.

188. *Марьевка*, с. б. вл., при рч. Такаѣ, дв. 81, ж. 744; шк., кожев. з.

189. *Николаевка*, д. б. вл., при рч. Малой, дв. 72, ж. 510.

190. *Павловка*, д. б. вл., при рч. Малой, дв. 84, ж. 706.

46. Вол. Архангельская.

191. *Архангельское*, с. б. г., при рч. Такаѣ, дв. 935, ж. 5.904; в. првл. (у. г. 100 в.); 2 ц. пр., 2 шк., 12 лвк., баз., 3 ярм.

192. *Никольское*, с. б. г., при рч. Такаѣ, дв. 376, ж. 2.418; ц. пр., шк., винок. з.

47. Вол. Боганская.

193. *Богана*, с. б. г., при рч. Баклушѣ, дв. 664, ж. 4.298; в. првл. (у. г. 12 в.); ц. пр., шк., 2 лвк.

48. Вол. Вольше-Алабуховская.

194. *В. Алабухи*, с. б. вл., при рр. Воронѣ и Б. Алабушкѣ, дв. 590, ж. 3.237; в. првл. (у. г. 25 в.); ц. пр., шк., 59 лвк., 3 п. дв.

Волости и важнѣйшія селенія Имперіи. Вып. I.

49. Вол. Вольше-Грибановская.

195. *В. Грибановка*, с. б. г., дв. 996, ж. 6.744; в. првл. (у. г. 15 в.); ц. пр., шк., бльн., 6 лвк., свеклосах. з., ст. ж. д.

50. Вол. Борисоглѣвско-Пригородная.

196. *Станичная*, слб. б. г., дв. 638, ж. 3.484; в. првл., ц. пр., шк., бльн., 4 лвк., ст. ж. д. Въ 7 в.—винок. з.

197. *Солдатская*, слб. б. г., при р. Воронѣ, дв. 300, ж. 1.763; хлопч.-б. з., винок. з.

198. *Чигаракъ*, с. б. г., при р. Воронѣ, дв. 537, ж. 3.424; ц. пр., шк., лвк.

51. Вол. Бурнакская.

199. *Бурнакъ*, с. б. г., при рч. Савалѣ, дв. 589, ж. 4.852; в. првл. (у. г. 70 в.); ц. пр., шк., з. бльн., 7 лвк., баз., 2 ярм., ст. ж. д.

200. *Вязовая Почта*, с. б. г., при рч. Савалѣ, дв. 78, ж. 550; ц. пр.

201. *Тафилицева*, д. б. г., при рч. Савалѣ, дв. 110, ж. 859.

202. *Чикаревка*, с. б. г., при рч. Савалѣ, дв. 122, ж. 1.495; ц. пр.

52. Вол. Верхне-Шибряевская.

203. *В. Шибрай* (Устино), с. б. г., при рч. Шибрайкѣ, дв. 119, ж. 756; в. првл. (у. г. 82 в.); ц. пр., бгд., 2 лвк., баз., 3 ярм.

205. *Бокрино* (Богородицкое), д. б. вл., при рч. Ольшанкѣ, дв. 87, ж. 540.

204. *Ольшанка*, с. б. вл., при рч. Ольшанкѣ, дв. 89, ж. 506; ц. пр., кирп. з.

206. *Шибрай* (Богоявленское), с. б. г. вл., при рч. Шибрайкѣ, дв. 317, ж. 1.851; ц. пр., бгд.

53. Вол. Власовская.

207. *Власово*, с. б. вл., при заливѣ р. Вороны, дв. 176, ж. 1.058; в. првл. (у. г. 25 в.); ц. пр.

54. Вол. Заполатинская.

208. *Заполатово*, с. б. г. вл., при р. Воронѣ, дв. 102, ж. 766; в. првл. (у. г. 45 в.); ц. пр.
 209. *Андрейловка*, д. б. г., при р. Воронѣ, дв. 174, ж. 1.253.
 210. *Поськино*, с. б. г. вл., при р. Воронѣ, дв. 223, ж. 1.481; ц. пр., лвк.

55. Вол. Козловская.

211. *Козловка*, с. б. г., при рч. Елани, дв. 858, ж. 6.742; в. првл. (у. г. 60 в.); ц. пр., шк., бльн., 5 лвк.
 212. *Новоспаское на Елани*, с. б. г., при рч. Елани, дв. 215, ж. 1.241; ц. пр., шк., лвк.
 213. *Новоспаское на Кисельной Вершинь*, с. б. г., дв. 172, ж. 1.153; ц. пр., шк., 2 лвк.
 214. *Холмутовка*, с. б. г., при рч. Елани, дв. 199, ж. 1.352; ц. пр., шк.

56. Вол. Костино-Отдѣльская.

215. *Костинь Отдѣлецъ*, с. б. г., при рч. Савалѣ, дв. 840, ж. 6.104; в. првл. (у. г. 50 в.); ц. првл., шк., бгд., 8 лвк., баз., 3 ярм.
 216. *Братки (Пески)*, с. б. г., при рч. Савалѣ, дв. 485, ж. 3.600; ц. пр., шк., лвк., 2 ярм.

57. Вол. Краснохуторская.

217. *Красный Хуторъ*, вл., в. првл. (у. г. 15 в.). Въ 8 в.—винок. з.
 218. *Березовка (Сабурово)*, с. б. вл., дв. 80, ж. 461; ц. пр.
 219. *Канино (Боброво)*, с. б. вл., при рч. Шибрайкѣ, дв. 115, ж. 516; ц. пр.
 220. *Петровское (Кочелево)*, с. б. вл., при р. Воронѣ, дв. 155, ж. 796; ц. пр., ярм.
 221. *Серіевка (Грачевка)*, с. б. вл.; дв. 96, ж. 522; ц. пр.

58. Вол. Мало-Алабуховская.

222. *М. Алабухи*, с. б. вл., при рч. М. Алабушкѣ, дв. 858, ж. 5.318; в. првл. (у. г. 21 в.); 2 ц. пр., шк., 2 лвк.

59. Вол. Мало-Грибановская.

223. *М. Грибановка*, с. б. вл., дв. 586, ж. 4.115; в. првл. (у. г. 17 в.); ц. пр., шк., лвк., винок. з.
 224. *Александровка (Коровичевка)*, с. б. г., дв. 372, ж. 2.497; ц. пр., лвк.
 225. *Алексеевка (Куцавка) и Измайловка*, с. и сц. б. вл.; дв. 136, ж. 988; ц. пр., шк., винок. з.

60. Вол. Махровская.

226. *Махровка*, с. б. г., при рч. Баклушѣ, дв. 629, ж. 4.568; в. првл. (у. г. 30 в.); ц. пр., шк., 3 лвк., баз., 2 ярм.

61. Вол. Мучканская.

227. *Мучканъ*, с. б. г., дв. 782, ж. 6.506; в. првл. (у. г. 52 в.); ц. пр., шк., бльн., 19 лвк., баз., 2 ярм.
 228. *Березовка (Луневка)*, с. б. г., при оз. Чистомъ, дв. 141, ж. 1.033; ц. пр., шк.
 229. *Вольная Вершина (Чугреевка)*, дв. 88, ж. 723; ц. пр.
 230. *Коростелево*, с. б. г., при р. Воронѣ, дв. 210, ж. 1.386; ц. пр., шк.
 231. *Кулбровка*, с. б. г., при р. Воронѣ, дв. 332, ж. 2.654; ц. пр., шк.
 232. *Покровская (Осиновка)*, д. б. г., дв. 77, ж. 537.
 233. *Чащино*, с. б. г., при р. Воронѣ, дв. 343, ж. 2.879; ц. пр., шк.

62. Вол. Нижне-Чуевская.

234. *Н. Чуево*, с. б. г. вл., при р. Воронѣ, дв. 363, ж. 3.733; в. првл. (у. г. 65 в.); ц. пр., шк.
 235. *Александровка*, д. б. вл., при рч. Мучканѣ, дв. 76, ж. 581.

63. Вол. Никольско-Кабанская.

236. *Михайловка*, д. б. вл., при рч. Сух. Карачанѣ, дв. 71, ж. 368; в. првл. (у. г. 45 в.). Въ 8 в.—кирп. з.
 237. *Никольское (Колобово)*, с. б. вл., при рч. Сух. Карачанѣ, дв. 5, ж. 38; ц. пр.

64. Вол. Павлодарская.

238. *Павлодаръ (Кріуша)*, с. б. вл., при рч. Кріушѣ, дв. 234, ж. 1.643, в. првл. (у. г. 45 в.); ц. пр., шк., 4 лвк., баз., ярм.
 239. *Александровка*, д. б. вл., при рч. Алабушкѣ, дв. 107, ж. 629.
 240. *Павловка*, с. б. вл., при рч. Б. Алабушкѣ, дв. 70, ж. 468; ц. пр., пиво-мед. з., сах. з.

65. Вол. Пичаевская.

241. *Пичаево*, с. б. г., при р. Елани, дв. 280, ж. 2.354; в. првл. (у. г. 85 в.); 2 ц. пр., шк., лвк.
 242. *Артемовка*, д. б. г., дв. 58, ж. 581.
 243. *Десятка*, д. б. г., дв. 108, ж. 877.
 244. *Калиновка*, с. б. г., при рч. Такаѣ, дв. 83, ж. 971; ц. пр.
 245. *Кулешовка*, с. б. г., дв. 122, ж. 915, ц. пр., шк.
 246. *Лаповка*, д. б. г., при рч. Елани, дв. 153, ж. 1.079.
 247. *Николаевка*, с. б. г., при рч. Елани, дв. 156, ж. 1.147; ц. пр.
 248. *Питимъ*, д. б. г., при рч. Елани, дв. 117, ж. 946.
 249. *Серіевка*, с. б. г., дв. 293, ж. 2.444; ц. пр., шк., лвк.

66. Вол. Подгоринская.

250. *Подгорное*, с. б. г., при рч. Подгорной, дв. 162, ж. 1.024; в. првл. (у. г. 60 в.); ц. пр.
 251. *В. Чуево*, с. б. г., при р. Воронѣ, дв. 170, ж. 1.318; ц. пр.
 252. *Моисеево*, с. б. г., при р. Воронѣ, дв. 184, ж. 1.468; ц. пр.
 253. *Моисеево (В. Алабушка)*, с. б. г., при рч. Алабушкѣ, дв. 280, ж. 2.118; ц. пр.
 254. *Ръпное*, д. б. г.; дв. 93, ж. 698.
 255. *Чуевская Алабушка*, с. б. г., при рч. Алабушкѣ, дв. 133, ж. 968; ц. пр.
 256. *Энгуразова*, д. б. г., дв. 32, ж. 281; м.

67. Вол. Ростошинская.

257. *Ростоши (Козьмодемьянское)*, с. б. г., при рч. Такаѣ, дв. 698, ж. 4.941; ц. пр., шк., 9 лвк., 3 ярм.
 258. *Дерлякино*, с. б. г., при рч. Такаѣ, дв. 266, ж. 2.031; ц. пр., шк.
 259. *Копылъ*, с. б. г., при рч. Такаѣ, дв. 116, ж. 1.018.
 260. *Мамонова (Плоская)*, д. б. г., при рч. Такаѣ, дв. 28, ж. 296; ц. пр., шк., лвк.
 261. *Осиновка (Яблонька)*, д. б. г., при рч. Такаѣ, дв. 57, ж. 595.

68. Вол. Русановская.

262. *Русаново*, с. б. г., при рч. Савалѣ, дв. 638, ж. 5.636; в. првл. (у. г. 62 в.); ц. пр., шк., 3 лвк., баз., 3 ярм., пчт. ст.
 263. *Новостроицкое*, с. б. г., дв. 193, ж. 1.393; ц. пр.
 264. *Павловское (Новорусановское)*, с. б. вл., при рч. Савалѣ, дв. 155, ж. 1.556; ч.
 265. *Поляна (Шинкость)*, с. б. г., при рч. Савалѣ, дв. 228, ж. 1.504; ц. пр., шк., кирп. з.

69. Вол. Сукмановская.

266. *Сукманка (Шиновость)*, с. б. г., при рч. Шиновости, дв. 691, ж. 4.750; в. првл. (у. г. 60 в.); ц. пр., шк., лвк., кирп. з.

267. *Ивановка* (Татаново), с. б. г., при рч. Карачанъ, дв. 103, ж. 2.194; ц. пр., шк.

70. Вол. Туголуковская.

268. *Туголуково*, с. б. г., при рч. Савалъ, дв. 477, ж. 3.725; в. првл. (у. г. 73 в.); ц. пр., шк., 5 лвк., 3 ярм.

269. *Петровское* (Кропоткино), с. б. вл., при рч. Осиновкѣ, дв. 74, ж. 559; ц. пр., шк.

270. *Серединовка*, д. б. вл., дв. 55, ж. 512.

71. Вол. Уваровская.

271. *Уварово*, с. б. г., при р. Воронѣ, дв. 952, ж. 7.838; в. првл. (у. г. 68 в.); ц. пр., шк., бльн., 9 п. дв., баз., 3 ярм.

272. * *Александровка*, д. б. г., при рч. Мокр. Ржаксѣ, дв. 93, ж. 865.

273. *Березовка*, с. б. г., дв. 171, ж. 1.442; ц. пр.

274. *Отхожое*, с. б. г., дв. 196, ж. 1.554, ц. пр., баз.

275. *Семеновка*, с. б. г., при рч. Мокр. Ржаксѣ, дв. 322, ж. 2.832; ц. пр.

72. Вол. Шапкинская.

276. *Шапкино*, с. б. г., при рч. Исанѣ, дв. 862, ж. 6.041; в. првл. (у. г. 40 в.); ц. пр., шк., 4 лвк.

277. *Варварино* (Жихарево), с. б. вл., при рч. Исанѣ, дв. 143, ж. 765; ц. пр.

278. *Красноярровка*, д. б. г., при р. Воронѣ, дв. 137, ж. 919; ч.

III. ЕЛАТОМСКІЙ УѢЗДЪ.

73. Вол. Азеевская.

279. *Азеево*, сц. б. г., при рч. Азеевкѣ, дв. 609, ж. 4.121; в. првл. (у. г. 40 в.); 5 м., лвк., 3 п. дв. Въ 5 в.—канатн. ф. Въ 4 в.—2 кирп. з.

280. *Боголюбскій Поюстъ*, с. б. г., дв. 58, ж. 380; ц. пр., лвк., 2 кожев. звд., баз., ярм.

74. Вол. Алферьевская.

281. *Алферьево*, сц. б. вл., при рч. Писурѣ, дв. 61, ж. 381; в. првл. (у. г. 6 в.).

282. *Алеево* (Шибаново), д. б. г. вл., при рч. Писурѣ, дв. 39, ж. 220; скипид. з.

283. *Ватрыницы*, с. б. вл., дв. 37, ж. 303; ц. пр.

284. *Повличино*, с. б. вл., при р. Окѣ, дв. 23, ж. 109; ц. пр., шк., ярм.

285. *Кольдюки*, с. б. вл., дв. 59, ж. 465; ц. пр., шк.

286. *Марсево*, сц. б. вл., дв. 101, ж. 663; ч.

287. *Мишуково*, д. б. вл., дв. 58, ж. 432; шк.

288. *Савастьяново*, с. б. вл. г., при рч. Писурѣ, дв. 83, ж. 773; ц. пр., шк., скипид. звд.

75. Вол. Ардабьевская.

289. *М. Ардабеево*, с. б. вл., при рч. Унжѣ, дв. 95, ж. 686; в. првл. (у. г. 12 в.); ц. пр.

290. *Б. Ардабеево*, с. б. вл., при рч. Унжѣ, дв. 93, ж. 598; ц. пр., 2 ч.

291. *Гутъ*, каз. с., ц. пр.

292. *Жуково* (Алексѣвка), д. б. вл., при р. Окѣ, дв. 25, ж. 137, ч.

293. *Ласино*, с. б. г. вл., при р. Окѣ, дв. 109, ж. 764; ц. пр., шк.

294. *Подгорное Свищево*, с. б. г. вл., при рч. Стекжѣ, дв. 52, ж. 365; ц. пр.

76. Вол. Балушево-Починская.

295. *Балушево-Починки*, с. б. вл., при р. Окѣ, дв. 215, ж. 1.721; в. првл. (у. г. 25 в.); ц. пр., 3 ч., 5 п. дв., баз., прст., кирп. з.—Въ 12 в.—дегт. з.—Въ 4 в.—п. дв.

296. *Знаменка*, д. б. вл., дв. 80, ж. 518.

297. *Новая* (Урусова), д. б. вл., при рч. Петроковкѣ, дв. 100, ж. 675, дегт. звд.

77. Вол. Вольше-Еусморская.

298. *Б. Еусморъ*, с. б. вл., при рч. Унжѣ, дв. 164, ж. 1.054; в. првл. (у. г. 10 в.); ц. пр., овч. звд.

299. *Новая*, д. б. вл., дв. 152, ж. 1.015; 4 п. дв.

300. *Щербатовка*, д. б. вл., при р. Окѣ, дв. 82, ж. 499; п. дв.

78. Вол. Высокополянская.

301. *В. Поляны*, с. б. вл., при рч. Муркѣ, дв. 262, ж. 1.625; в. првл. (у. г. 29 в.); ц. пр. кожев. з., синильн. з., п. дв.

302. *Лукино*, сц. б. вл., при оз. Нечего и Святомъ, дв. 55, ж. 444; ч.

303. *Терентьево*, с. б. вл., дв. 119, ж. 727; ц. пр., 2 овч. звд., п. дв.

304. *Толстиково*, с. б. вл. г., дв. 37, ж. 254; ч., м., 2 п. дв., пчт. ст.

79. Вол. Вялсинская.

305. *Вялса*, с. б. вл., при р. Цнѣ, дв. 164, ж. 970; в. првл. (у. г. 95 в.); ц. пр., шк.

306. *Берестенка* (Забѣглая), с. б. г. вл., при р. Цнѣ, дв. 147, ж. 900; ц. пр., ч.

307. *Петровская*, д. б. вл., дв. 27, ж. 174; ч.

308. *Чернорыбье*, д. б. вл., при рч. Черной, дв. 39, ж. 211; ч.

80. Вол. Глядковская.

309. *Глядково*, с. б. вл., при р. Цнѣ, дв. 227, ж. 1.477; в. првл. (у. г. 70 в.); ц. пр., матв. д., свеклосах. з.

310. *Гавриловка*, с. б. г. вл., дв. 96, ж. 596; ц. пр.

311. *Темнево*, с. б. вл., при р. Цнѣ, дв. 70, ж. 574; ц. пр., ч.

312. *Фроловское* (Подтенгузово), с. б. вл., дв. 61, ж. 342; ц. пр.

81. Вол. Гридинская.

313. *Гридино* (Красная и Запошерская), с. б. вл., при рч. Петѣ, дв. 228, ж. 1.728; в. првл. (у. г. 40 в.); ц. пр., шк., бгд. Въ 7 в.—крахм. з., 2 дегт. звд.

314. *Впряево*, с. б. вл., при рч. Петѣ, дв. 154, ж. 1.142; ц. пр.

82. Вол. Даниловская.

315. *Данилово*, с. б. вл., при рч. Тенконтѣ, дв. 71, ж. 403; в. првл. (у. г. 50 в.); ц. пр., 10 лвк., кирп. з., ярм.

316. *Проторы* (Марьевка), д. б. вл., дв. 45, ж. 499; ч.

83. Вол. Ермоловская.

317. *Ермолово*, с. б. вл., при рч. Унжѣ, дв. 156, ж. 1.077; в. првл. (у. г. 7 в.); ц. пр., чуг. з.

318. *Андреевна Пустынь*, с. б. г., при р. Окѣ, дв. 78, ж. 767; ц. пр.

319. *Васьево*, с. б. вл., при р. Окѣ, дв. 124, ж. 634; ц. пр.

320. *Лобовниково Подгорное*, с. б. вл., при рч. Унжѣ, дв. 47, ж. 202; ц. пр.

321. *Сабурово*, с. б. вл., при рч. Унжѣ, дв. 70, ж. 468; ц. пр.

322. *Унжа*, з. б. горноз. маст., при рч. Унжѣ, дв. 135, ж. 814; бльн.

84. Вол. Истлѣвская.

323. *Истлѣво* (Богородицкое), с. б. вл., дв. 196, ж. 1.354; в. првл. (у. г. 61 в.); ц. пр., шк.
324. *Почково*, с. б. г. вл., при рч. Ежачкѣ, дв. 172, ж. 1.023; ц. пр.
325. *Устье* (Никола, Грековка), сц. б. вл. г., при рр. Цнѣ и Мокшѣ, дв. 124, ж. 550; пчт. ст., канатн. звд.

85. Вол. Кобяковская.

326. *Кобяково*, с. б. вл., при рч. Жуковкѣ, дв. 166, ж. 1.182; в. првл. (у. г. 75 в.); ц. пр.
327. *Рожжа*, с. б. вл., дв. 40, ж. 627; ц. пр.
328. *Хрыново*, сц. б. вл., дв. 70, ж. 556; ч.

86. Вол. Коргагинская.

329. *Коргашино*, с. б. вл., дв. 58, ж. 382; в. првл. (у. г. 70 в.); ц. пр., п. дв., 7 тржк., пчт. отд., пчт. ст. Въ 6 в.—кирп. з.
330. *Заболотье*, с. б. г. вл., дв. 45, ж. 435; ц. пр.
331. *Любовниково-Зарьчье*, с. б. вл., дв. 126, ж. 702; ц. пр., 4 п. дв., тржк. 8 июля.

87. Вол. Котелинская.

332. *Котелино* (Котельня), с. б. вл., при р. Мокшѣ, дв. 187, ж. 1.415; в. првл. (у. г. 90 в.); ц. пр., шк., 2 прст.
333. *Ивановская*, д. б. вл., при рч. Урзивѣ, дв. 76, ж. 560.
334. *Н. Никольская* (Миксурь), д. б. вл., при р. Мокшѣ, дв. 84, ж. 540.

88. Вол. Ласицкая.

335. *Ласицы*, с. б. вл. г., при р. Мокшѣ, дв. 120, ж. 736; в. првл. (у. г. 70 в.); ц. пр., шк.
336. *Барашево*, д. б. вл., дв. 43, ж. 293; ч.
337. *Котибьево*, сц. б. вл., дв. 144, ж. 1.124; 2 ч., шк.
338. *Рожево*, д. б. вл., при р. Мокшѣ, дв. 155, ж. 1.091; ч.

89. Вол. Мало-Кусморская.

339. *Лазарево*, д. б. вл., дв. 184 ж. 1.325, в. првл. (у. г. 12 в.); ч., шк., сукнов., 2 пар. дегт. з.
340. *Котрово*, с. б. вл., дв. 193, ж. 1.181; ц. пр., 2 п. дв.
341. *Крюковка*, д. б. вл., дв. 122, ж. 823; 2 ч., шк.
342. *М. Кусмарь*, с. б. вл., дв. 56, ж. 414; ц. пр., синильн. звд.
343. *Полутино*, д. б. вл., дв. 97, ж. 592; ч.
344. *Шилино*, д. б. г., дв. 52, ж. 229; м., шк., мерлуш. з.

90. Вол. Мокринская.

345. *Мокрое*, с. б. вл., дв. 129, ж. 1.040; в. првл. (у. г. 70 в.); ц. пр., бгд., шк. Въ 3 в.—пар. мльн., овчарня.
346. *Высокая* (Высоково), д. б. вл., при рч. Петѣ, дв. 98, ж. 705.
347. *Спиридоновка* (Нв. Ункорь), д. б. вл., при рч. Ункоркѣ, дв. 131, ж. 899.
348. *Хохловка* (Займище), д. б. вл., при рч. Петѣ, дв. 50, ж. 530.
349. *Церлево* (Огаревка), с. б. вл., при рч. Петѣ, дв. 128, ж. 938; ц. пр.
350. *Чубарово*, с. б. вл., дв. 84, ж. 552; ц. пр., винок. з., пар. мльн., 3 лвк.

91. Вол. Нацинская.

351. *Наци*, с. б. вл., при рч. Нациѣ, дв. 151, ж. 1.173; в. првл. (у. г. 60 в.); ц. пр., шк., шерсточес., дуб.-овч. звд.
352. *Савра* (Мамышево), с. б. вл. г., при р. Мокшѣ, дв. 104, ж. 700; ц. пр.
353. *Юрьево*, сц. б. вл., при рч. Нациѣ, дв. 121, ж. 830.

92. Вол. Нестеровская.

354. *Нестерово* (Костино), с. б. вл., дв. 171, ж. 980; в. првл. (у. г. 55 в.); 2 ц. пр., ч., тржк.
355. *Б. Мочилы*; дв. 119, ж. 759; ц. пр.
356. *Прудыщи-Безводные*, д. б. вл., дв. 91, ж. 672; ч.
357. *Свищево-Зарьчье*, с. б. вл. г., при рч. Старкѣ, дв. 159, ж. 1.120; ц. пр.

93. Вол. Подболотская.

358. *Подболотье*, с. б. вл., дв. 101, ж. 735; в. првл. (у. г. 55 в.); ц. пр.
359. *Обухова*, д. б. вл. г., дв. 84, ж. 673; ч.
360. *Б. Прудыщи* (Пушкино), с. б. вл., дв. 88, ж. 428; ц. пр., шк., бгд.
361. *Самодуровка* (Новоюрьевское), д. б. вл., дв. 171 ж. 1.139.

94. Вол. Полтево-Пеньковская.

362. *Полтевы-Пеньки*, с. б. вл., дв. 266, ж. 1.809; в. првл. (у. г. 50 в.); ц. пр., шк., баз.
363. *Мыс Доброй Надежды*, д. б. вл., дв. 86, ж. 537; ч., п. дв.
364. *Просынная Поляны*, с. б. вл., при рч. Тенконтѣ, дв. 59, ж. 354; ц. пр., ч., шк., пчт. ст.
365. *Труфановы Поляны*, д. б. вл., при рч. Тенконтѣ, дв. 106; ж. 613.

95. Вол. Поляково-Майданская.

366. *Поляковский Майданъ* (В. Буты), с. б. г., дв. 136, ж. 817; в. првл. (у. г. 75 в.); ц. пр., шк.
367. *Бастаново*, сц. б. г., при рч. Леѣ, дв. 223, ж. 1.684; 2 м.
368. *Шевальевскій Майданъ* (Н. Буты), с. б. г., при р. Мокшѣ, дв. 279, ж. 1.731; 2 ц. пр., 3 лвк., 3 п. дв., баз.

96. Вол. Потапьевская.

369. *Потапьево*, с. б. вл., при рч. Петѣ, дв. 230, ж. 1.335; в. првл. (у. г. 45 в.); ц. пр., 2 ч., пчт. ст., 4 п. дв., лвк.
370. *Петъ* (Пять), с. б. вл., при рч. Петѣ, дв. 189, ж. 1.087; ц. пр., шк.
371. *Сосновки* (Потапьевскіе Выселки), д. б. вл., при рч. Петѣ, дв. 12, ж. 90; ч.

97. Вол. Саватемская.

372. *Саватма* (Рожевское), с. б. вл., дв. 162, ж. 790; в. првл. (у. г. 40 в.) ц. пр., шк.
373. *Власово*, д. б. г. вл., дв. 129, ж. 738; ч.
374. *Вышурь*, сц. б. вл., дв. 73, ж. 367; ч.
375. *Елисеевка*, д. б. вл., дв. 30, ж. 158; ч.
376. *Котово*, сц. б. вл., дв. 94, ж. 662.
377. *Михайлово*, сц. б. вл., дв. 46, ж. 190; ч.
378. *Нарма*, с. б. вл., дв. 76, ж. 419; ц. пр., п. дв.
379. *Николы-Лисы* (Погостъ), с. б. г., дв. 3, ж. 19; ц. пр.
380. *Царево* (Бѣляково), с. б. г. вл., при р. Лисѣ, дв. 179, ж. 1.076; ц. пр.

98. Вол. Сасовская.

381. *Сасово* (Троицкое), с. б. вл., при рч. Жуковѣ, дв. 534, ж. 4.406; в. првл. (у. г. 70 в.); 2 ц. пр., 7 ч., бгд., бльн., шк., апт., салотоп. ззд., кожев. з., 2 лвк., баз., ярм., п. дв., канатн. ззд.
382. *Ушаково*, с. б. вл., при р. Цнѣ, дв. 51, ж. 423; ц. пр., ковск. з.

99. Вол. Хохловская.

383. *Хохловка*, сц. б. вл., при рч. Петѣ, дв. 132, ж. 870; в. првл. (у. г. 48. в.). Въ 5 в.—винок. з., пар. мльн.
384. *Пителино*, с. б. вл., дв. 139, ж. 1.290; ц. пр., 2 корп. лвк., ярм. 21 мал и 6 дек., баз. по срд.
385. *Поганые Пеньки*, с. б. вл., дв. 270, ж. 1.497; ц. пр.
386. *Темирево*, с. б. вл., дв. 280, ж. 1.417; 2 ц. пд., п. дв.

IV. КИРСАНОВСКІЙ УѢЗДЪ.

100. Вол. Арбеневская.

387. *Арбеневка* (Петровское, Сухой Карай), с. б. вл., при рч. Сух. Караѣ, дв. 77, ж. 514; в. првл. (у. г. 64 в.); ц. пр. Въ 12 в.—салотоп. з.
388. *Васильевка* (Антониново), с. б. вл., дв. 12, ж. 77; ц. пр.
389. *Лядовка* (Моршань), с. б. г., при рр. Сыр. Караѣ, дв. 142, ж. 1.343; ц. пр.
390. *Никольское* (Сатино), с. б. вл., при рч. Шибрайкѣ, дв. 54, ж. 339; ц. пр.

101. Вол. Балыклейская.

391. *Аппенка* (Балыклей), с. б. вл., дв. 348, ж. 2.447; в. првл. (у. г. 40 в.), ц. пр., шк., бгд., прст., поташн. з., кирп. з.
392. *Кулевичи*, д. б. вл., при рч. Балыклейкѣ, дв. 83, ж. 683.
393. *Николино*, д. б. вл., при рч. Сыр. Караѣ, дв. 116, ж. 1.056.

102. Вол. Богдановская.

394. *Богдановка* (Никольское, Усть-Паида), с. б. вл., при рч. Пандѣ, дв. 119, ж. 821; в. првл. (у. г. 66 в.); ц. пр., баз., кирп. з., пар. мльн.
395. *Караулъ* (Троицкое), с. б. вл., при р. Воронѣ, дв. 81, ж. 610; ц. пр.
396. *Пушино* (Никольское), с. б. вл., при р. Воронѣ, дв. 80, ж. 480; ц. пр., п. дв.
397. *Ширевка*, д. б. вл., при рч. Пандѣ, дв. 63, ж. 480; шк.

103. Вол. Богородицкая.

398. *Богородицкое* (Кудрино, Подвигаловка), при рч. Ломовисѣ, дв. 301, ж. 2.041; в. првл. (у. г. 30 в.); ц. пр., 4 лвк., баз., ярм.
399. *Ольшанка*, с. б. вл., при рч. Ломовисѣ, дв. 76, ж. 424; ц. пр.
400. *Ульяновка* (Богородицкое), с. б. г., дв. 95, ж. 592; ц. пр.
401. *Хмьлинка*, с. б. г., при рч. Хмьлингѣ, дв. 253, ж. 1.852; ц. пр.

104. Вол. Богословская.

402. *Богословка*, с. б. вл., при рч. Нару-Тамбовѣ, дв. 141, ж. 957; в. првл. (у. г. 45 в.); ц. пр., бгд., пчт. ст.
403. *Алексеевка*, с. б. вл., при рч. Нару-Тамбовѣ, дв. 106, ж. 693; ц. пр.
404. *Ильинка*, д. б. вл., при рч. Ильинкѣ, дв. 94, ж. 663.

105. Вол. Булыгинская.

405. *Булыгино* (Печурки), с. б. вл., при рч. Б. Ирѣ, дв. 67, ж. 362; в. првл. (у. г. 17 в.); ц. пр., сукнов.
406. *Царевка*, сц. б. вл., при рч. Б. Ирѣ, дв. 125, ж. 705; бльн., баз.

106. Вол. Васильевская.

407. *Васильевка*, с. б. вл., при рч. Ньюдевкѣ, дв. 97, ж. 511; в. првл. (у. г. 30 в.); ц. пр., бгд., баз.

408. *Паника*, с. б. вл., при рч. Паничкѣ, дв. 26, 152; ц. пр., бгд.
409. *Паника*, д. б. вл., дв. 33, ж. 215; шк.

107. Вол. Вяжлинская.

410. *Вяжла* (Атрыганьевка), с. б. вл., при рч. Вяжлѣ, дв. 290, ж. 1.967; в. првл. (у. г. 12 в.); ц. пр., шк., лвк., винок. з.
411. *Ильинка* (Ольховское), д. б. вл., при рч. Вяжлѣ, дв. 107, ж. 882.
412. *Кинца* (Сергѣевское), с. б. вл., дв. 19, ж. 123; ц. пр.
413. *Козловка*, д. б. вл., при рч. Вяжлѣ, дв. 23, ж. 700.
414. *Марьинское* (Недоброво), пос. б. вл., при рч. Вяжлѣ, дв. 134, ж. 912; лвк.
415. *Рамза* (Козмодемьянское), с. б. вл. г., при оз. Рамзѣ (Бобрѣ), дв. 266, ж. 1.583; ц. пр., лвк., баз.
416. *Сергѣевское*, с. б. вл., при рч. Вяжлѣ, дв. 54, ж. 465; ц. пр., шк.
417. *Чуталовка*, с. б. г. вл., при р. Воронѣ, дв. 101, ж. 826; ц. пр., 2 кирп. з., поташн. з., 2 шерстом.
418. *Ядровка*, д. б. вл., при рч. Вяжлѣ, дв. 65, ж. 547.

108. Вол. Вячинская.

419. *Вячка*, с. б. вл., при р. Воронѣ, дв. 309, ж. 1.660; в. првл. (у. г. 11 в.); ц. пр.
420. *Ковылки* (Краснослободское), с. б. вл., при рч. Иноковѣ, дв. 270, ж. 990; ц. пр., 2 лвк., ст. ж. д.
421. *Несвитчино*, с. б. вл., при рч. Иноковѣ, дв. 35, ж. 190; ц. пр.
422. *Свищевка*, с. б. вл., при рч. Иноковѣ, дв. 85, ж. 609; ц. пр.

109. Вол. Глуховская.

423. *Глуховка*, с. б. вл., при рч. В. Вяжлѣ, дв. 220, ж. 1.515; в. првл. (у. г. 35 в.); ц. пр., шк., баз.
424. *Воронцовка*, д. б. вл., при рч. В. Вяжлѣ, дв. 85, ж. 568.
425. *Лохматовка*, д. б. вл., при рч. Вяжлѣ, дв. 132, ж. 823.

110. Вол. Градско-Уметская.

426. *Градскій Уметъ*, с. б. в., при рч. Вяжлѣ, дв. 134, ж. 915; в. првл. (у. г. 23 в.); ц. пр., шк., лвк., 3 п. дв., баз.
427. *Ивановка* (Горбачи), д. б. г., при рч. Вяжлѣ, дв. 152, ж. 1.156; кирп. з.
428. *Любичи*, с. б. вл., при рч. Вяжлѣ, дв. 145, ж. 1.059; ц. пр., ст. ж. д. Уметь.
429. *Скачица*, д. б. г., дв. 200, ж. 1.284; 2 кирп. з.

111. Вол. Золотовская.

430. *Золотовка*, с. б. вл., при рч. Мокр. Ржаксѣ, дв. 83 ж. 477; в. првл. (у. г. 75 в.); ц. пр., бгд.
432. *Александровка*, *Варварино* и *Дуровщино*, д. б. вл., при рч. Мокр. Ржаксѣ, дв. 121, ж. 790.

432. *Болотниково* (Вальгартова, Андреева), д. б. вл., при рч. Мокр. Ржаксѣ, дв. 106, ж. 710.

433. *Лукино, Покровское и Чернавка*, сс. б. вл., при рч. Мокр. Ржаксѣ, дв. 249, ж. 1.750; ц. пр., шк., бгд., лвк., кирп. з.

434. *Серебрянка* (Паника), д. б. вл., при рч. Паникѣ, дв. 69, ж. 552.

112. Вол. Инжавинская.

435. *Инжавинье* (Никольское), с. б. г., при р. Воронѣ, дв. 133, ж. 643; в. првл. (у. г. 45 в.); ц. пр., ч., шк., бгд., 29 лвк., 3 ярм., воскобойня, салотоп. з., кирп. з.

436. *Караидвеська*, с. б. г. вл., при р. Воронѣ, дв. 100, ж. 630.

437. *М. Лопатино* (Кисловское), д. б. вл., при рч. Лопатинкѣ, дв. 120, ж. 603.

438. *Никитинское* (Земляное), д. б. вл., дв. 99, ж. 628.

439. *Семювка* (Троицкое), с. б. вл., при рч. Ржавкѣ, дв. 183, ж. 1.123; ц. пр., бгд.

440. *Сергеевка* (Инжавинье, Волхонщина), д. б. вл., при рч. Ржавкѣ, дв. 198, ж. 1.087.

441. *Терновое* (Архангельское), с. б. г., при рч. Воронѣ, дв. 166, ж. 955; ц. пр., бгд.

113. Вол. Иноковская.

442. *Иноковка*, с. б. г., при р. Воронѣ и рч. Иноковкѣ, дв. 794, ж. 6.564; в. првл. (у. г. 19 в.); 3 ц. пр., шк., 4 лвк., ярм., баз.

443. *Калаисъ*, с. б. г., при р. Воронѣ и рч. Сух. Калаисѣ, дв. 490, ж. 3.649; ц. пр., шк., 2 лвк., ст. ж. д.

444. *Тихвинка* (Лохматовка), д. б. г., при рч. Сух. Пандѣ, дв. 87, ж. 602.

114. Вол. Ирская.

445. *Ира*, с. б. вл., при рч. Б. Ирѣ, дв. 44, ж. 1.449; в. првл. (у. г. 25 в.); ц. пр.

446. *Вельможино*, с. б. вл., при р. Воронѣ, дв. 46, ж. 393; ц. пр.

447. *Овсянка*, с. б. вл., при рч. Воронѣ, дв. 107, ж. 683; ц. пр.

115. Вол. Калугинская.

448. *Калугино*, с. б. г., при рч. Сух. Пандѣ, дв. 215, ж. 1.691; в. првл. (у. г. 35 в.); ц. пр., шк., 2 лвк., баз., ярм.

449. * *Болотовка* (Нв. Болотова), д. б. вл., при рч. Мокр. Пандѣ, дв. 51, ж. 518.

450. *Пяновка* (Александровка), д. б. вл., при рч. Сух. Пандѣ, дв. 75, ж. 670.

451. *Калугино* (Нв. Калугино, Козьмодемьянское), д. б. вл., при рч. Сух. Пандѣ, дв. 173, ж. 1.533.

452. *Мельничное*, д. б. вл., при рч. Мокр. Пандѣ, дв. 67, ж. 574.

453. *Потуловка* (Нв. Поселенная), д. б. вл., при рч. Сух. Пандѣ, дв. 87, ж. 933.

116. Вол. Карай-Салтыковская.

454. *Карай-Салтыково* (Архангельское), с. б. вл., при р. Воронѣ, дв. 270, ж. 1.578; в. првл. (у. г. 35 в.); ц. пр., 2 п. дв., баз.

455. *Балыклей* (Архангельское), с. б. г., дв. 177, ж. 1.361.

456. *Карай-Пушино*, с. б. г., при рч. Караѣ, дв. 130, ж. 854; ц. пр.

457. *Павловка* (Горючка), при рч. Караѣ, дв. 141, ж. 1.006; ц. пр., млтв. д., лвк.

117. Вол. Кобяковская.

458. *Кобяки* (Сухой Калаисъ), с. б. вл., при рч. Сух. Калаисѣ, дв. 184, ж. 1.713; в. првл. (у. г. 12 в.); ц. пр., салотоп. з.

118. Вол. Кордюковская.

459. *Кордюки*, с. б. г., при рч. Сыр. Пандѣ, дв. 118, ж. 814; в. првл. (у. г. 36 в.); 2 ц. пр., шк., бгд., блн., 6 лвк., баз., пчт. ст

460. *Блаширка*, д. б. вл., при рч. Сыр. Пандѣ, дв. 93, ж. 716; кирп. з.

461. *Коровайно*, с. б. г. вл., при рч. Сыр. Пандѣ, дв. 256, ж. 2.011; ц. пр., бгд., 2 лвк.

462. *Осиновка*, с. б. г. вл., при рч. Сыр. Пандѣ, дв. 180, ж. 1.661; ц. пр., шк., бгд.

119. Вол. Красивская.

463. *Красивка*, с. б. вл., при р. Воронѣ, дв. 40, ж. 475; в. првл. (у. г. 45 в.); ц. пр., винок. з., пар. мльн.

464. *Коноплянка*, сд. б. вл., при рч. Балыклейкѣ, дв. 78, ж. 577; кирп. з.

465. *Криволучье*, д. б. г., при р. Воронѣ, дв. 130, ж. 939; кирп. з.

466. *Нв.-Архангельское* (Коноплянка), с. б. вл., при рч. Балыклейкѣ, дв. 112, ж. 713; ц. пр., бгд., 2 кирп. з.

467. *Хорошавка*, с. б. вл., при р. Воронѣ, дв. 235, ж. 1.362; ц. пр., кирп. з.

120. Вол. Куровщинская.

468. *Куровщина* (Сергеевское), с. б. вл., дв. 57, ж. 313; в. првл. (у. г. 40 в.); ц. пр., 4 ярм.

469. *Волхонщина*, д. б. вл., дв. 122, ж. 731; баз.

470. *Гусевка*, с. б. г. вл., при рч. Б. Ирѣ, дв. 121, ж. 846; ц. пр.

471. *Змеевка*, д. б. вл., дв. 86, ж. 696.

472. *Кукановка*, д. б. вл., дв. 78, ж. 594.

121. Вол. Нацокинская.

473. *Нацокино*, с. б. вл., при рч. Б. Ломовисѣ, дв. 256, ж. 1.679; в. првл. (у. г. 50 в.); ц. пр.

474. *Вердеревщина*, с. б. вл., при рч. Б. Ломовисѣ, дв. 184, ж. 1.105; ц. пр.

475. *Зиминки*, д. б. вл., при рч. Б. Ломовисѣ, дв. 107, ж. 750.

476. *Свищевки*, д. б. вл., при рч. Б. Ломовисѣ, дв. 11, ж. 70; винок. з.

122. Вол. Никольская.

477. *Никольское*, с. б. вл., при рч. М. Ломовисѣ, дв. 62, ж. 421; в. првл. (у. г. 35 в.).

478. *Александровка*, д. б. вл., при рч. М. Ломовисѣ, дв. 87, ж. 589; лвк.

479. *Мосоловка*, д. б. вл., при рч. Б. Ломовисѣ, дв. 98, ж. 489; ч.

123. Вол. Оржевская.

480. *Троицкое* (Оржевка Средняя), с. б. вл., при рч. Оржевкѣ, дв. 226, ж. 1.288; в. првл. (у. г. 15 в.); ц. пр., бгд., 2 лвк., 2 п. дв., баз. Въ 2 в.—мнст.

481. *Архангельское* (Елисеевка), с. б. вл., при р. Воронѣ, дв. 50, ж. 383; ц. пр.

482. *Сулакѣ*, д. б. вл., при рч. Вяжлѣ, дв. 76, ж. 507.

483. *Троицкое* (Н. Оржевка) с. б. вл., при рч. Оржевкѣ, дв. 82, ж. 542; ц. пр., бгд., поташн. з.

484. *Успенское* (В. Оржевка), с. б. вл., при рч. Оржевкѣ, дв. 12, ж. 80; ц. пр., поташн. з.

124. Вол. Осино-Гаевская.

485. *Осиновые Гаи* (Богословское), с. б. г., при рч. Кашмѣ, дв. 337, ж. 2.228; в. првл. (у. г. 55 в.); ц. пр., шк., лвк., баз., 2 ярм.

486. *Вышенка*, с. б. г., при рч. Вышенкѣ и Кашмѣ, дв. 417, ж. 2.678; ц. пр., шк.

487. *Покровское* (М. Ломовисѣ, Дворянщина), с. б. вл. г., при рч. М. Ломовисѣ, дв. 222, ж. 1.407; ц. пр.

488. *Рудовка*, с. б. г., при рч. Рудовкѣ, дв. 632, ж. 4.885; ц. пр., баз., 2 ярм.

- 125. Вол. Царевская.**
489. *Царевка*, с. б. г., при р. Воронѣ, дв. 638, ж. 4.213; в. првл. (у. г. 30 в.); ц. пр., шк., 2 лвк.
- 126. Вол. Пересыпкинская.**
490. *Пересыпкино*, с. б. г., дв. 927, ж. 5.710; в. првл. (у. г. 38 в.); 2 ц. пр., шк., баз.
491. *Булаковка*, д. б. г., при рч. Ирѣ, дв. 154, ж. 889.
492. *Гавриловка*, с. б. г., при рч. Б. Ирѣ, дв. 445, ж. 2.576; ц. пр., поташн. з., почт. ст.
- 127. Вол. Пригородно-Слободская.**
493. *Калачинско-Горская*, слб. б. г., при рч. Пурсовкѣ, дв. 707, ж. 4.710.; в. првл.; ст. ж. д. Кирсановѣ.
494. *Голынцино-Мартиновка* (Голынская), слб. б. г., при рч. Пурсовкѣ, дв. 334, ж. 2.114; шк., салотоп. з., кирп. з.
495. *Молоканская* (Хохульская и Шиловская), слб. б. г., при оз. Шиницѣ, дв. 350, ж. 2.441; кожев. з., салотоп. з.
- 128. Вол. Ржаксинская.**
496. *Ржакса*, с. б. г., при рч. Ржаксѣ, дв. 253, ж. 2.007; в. првл. (у. г. 70 в.); ц. пр., шк., баз., 2 ярм.
497. *Перевоз* (Никольское), с. б. г., при р. Воронѣ, дв. 195, ж. 1.224; ц. пр.
498. *Ржаксинскіе Выселки*, д. б. г., дв. 87, ж. 858.
- 129. Вол. Соколовская.**
499. *Соколово* (Никольское), с. б. вл. г., при рч. М. Ирѣ, дв. 271, ж. 1.905; в. првл. (у. г. 25 в.); ц. пр., лвк.
- 130. Вол. Софьинская.**
500. *Софьино*, с. б. вл., при рч. Ирѣ, дв. 135, ж. 1.513; в. првл. (у. г. 46 в.); ц. пр., лвк., баз.

501. *Глуховка*, с. б. г., дв. 182, ж. 1.523; ц. пр.
502. *Козмодемьянское*, с. б. г., при рч. Ирѣ, дв. 224, ж. 1.867; ц. пр.
503. *Клядя*, с. б. г., дв. 153, ж. 1.174; ц. пр.
504. *Поляково*, с. б. вл., при рч. Ср. Ирѣ, дв. 42, ж. 557.
505. *Рождовка*, д. б. г., при рч. Ирѣ, дв. 63, ж. 515.
506. *Синявка*, с. б. вл., при рч. Ср. Ирѣ, дв. 111, ж. 932.

131. Вол. Трескинская.

507. *Трескино*, с. б. г. вл., при рч. Пандѣ, дв. 109, ж. 731; в. првл. (у. г. 50 в.); ц. пр., шк., лвк., баз., 2 ярм.
508. * *Болотовка*, д. б. вл., при рч. Пандѣ, дв. 114, ж. 634.
509. *Лопатина*, д. б. вл., при рч. Лопатинкѣ, дв. 38, ж. 237; поташн. з.
510. *Назаровка*, д. б. вл., при рч. Пандѣ, дв. 25, ж. 121; поташн. з.

132. Вол. Царевская.

511. *Бовословка* (Царевка, Гремячка), с. б. вл., при рч. Караѣ, дв. 160, ж. 898; в. првл. (у. г. 38 в.); ц. пр., баз.
512. *Березовка*, д. б. вл., при рч. Березовкѣ, дв. 122, ж. 919.
513. *Екатеринопольская* (Маркунь), д. б. вл., дв. 118, ж. 899.
514. *Леонтьевка* (Ледавка), с. б. вл., при рч. Ледавкѣ, дв. 171, ж. 978; ц. пр.
515. *Натальино*, д. б. вл., при рч. Березовкѣ, дв. 113, ж. 593.

133. Вол. Чернавская.

516. *Чернавка* (Архангельская), с. б. вл. г., при рч. Чернявкѣ, дв. 410, ж. 2.762; в. првл. (у. г. 58 в.); ц. пр., бгд., салотоп. з., баз., 2 ярм.
517. *Алаторка* (Покровское), с. б. вл., при рч. Чернявкѣ, дв. 78, ж. 449; ц. пр.
518. *Дмитріевка* (Раевщина), д. б. вл., при рч. Воронѣ, дв. 82, ж. 549.

У. КОЗЛОВСКІЙ УѢЗДЪ.

- 134. Вол. Бибиковская.**
519. *Стефановское* (Бибиково), с. б. вл., при р. Полян. Воронежѣ, дв. 127, ж. 759; в. првл. (у. г. 40 в.); ц. пр., шк., 2 лвк.
- 135. Вол. Боголюбская.**
520. *Боголюбское* (Заборовское, Красная Церковь), с. б. вл., при рч. М. Вышнекѣ, дв. 35, ж. 223; в. првл. (у. г. 50 в.); 2 ц. пр., шк.
521. *Ст. Александровка* (Новиково), с. б. вл., при рч. Вышнекѣ, дв. 97, ж. 533; ц. пр.
- 136. Вол. Богоявленско-Суренская.**
522. *Богоявленское*, с. б. г., при рч. Дальн. Суренѣ, дв. 192, ж. 1.373; в. првл. (у. г. 22 в.); ц. пр., шк., лвк.
523. *Богородицкое* (Литуновка), с. б. г. вл., при рч. Ближн. Суренѣ, дв. 80, ж. 662; ц. пр.
524. *Машкова Сурена*, с. б. г., при рч. Ближн. Суренѣ, дв. 335, ж. 2.441; ц. пр., шк., кирп. з.
525. *Никольское* (Толкачево), с. б. г. вл., при рч. Дальн. Суренѣ, дв. 241, ж. 1.720; ц. пр., лвк.
526. *Полянское* (Лапино), с. б. г., при р. Полян. Воронежѣ, дв. 200, ж. 1.236; ц. пр., шк.

527. *Туровка*, с. б. г., при р. Ближн. Суренѣ, дв. 183, ж. 1.316; ц. пр., шк.
528. *Усть-Затонец* (Терское), с. б. г. вл., при рр. Полян. Воронежѣ и Суренѣ, дв. 150, ж. 1.158; ц. пр., шк.

137. Вол. Волчковская.

529. *Волчок* (Рождественское), с. б. вл., при рч. Матырѣ, дв. 94, ж. 598; в. првл. (у. г. 45 в.); ц. пр., п. дв., баз., ярм., 2 лвк.
530. *Краснополье*, с. б. вл., дв. 65, 485; ж. ц. пр.

138. Вол. Вышневецкая.

531. *Вышневец*, с. б. г., при р. Лѣсн. Воронежѣ, дв. 257, ж. 2.028; в. првл. (у. г. 40 в.); ц. пр., шк., 3 лвк. Въ 3 в.—кирп. з.
532. *Зеленовка*, с. б. г., дв. 81, ж. 669; ц. пр.
533. *Подгорное*, с. б. г., при р. Лѣсн. Воронежѣ, дв. 425, ж. 3.660; ц. пр., шк., 6 лвк.
534. *Поповка*, с. б. г., при рч. Ситовкѣ, дв. 123, ж. 923; ц. пр.

139. Вол. Голицынская.

535. *Б. Верда* (Голицыно, Веденяшино), с. б. вл., дв. 213, ж. 1.211; в. првл. (у. г. 67 в.); ц. пр., лвк.

140. Вол. Градско-Стрѣлецкая.

536. *Сторожевая*, слб. б. г. дв., 37, ж. 710; в. првл.; ц. пр., лvk.; ст. ж. д. Козловъ. Въ 10 в.—мнст.
537. *Громушка* (Гремушка), с. б. г., дв. 103, ж. 645; ц. пр., ч.
538. *Панская*, слб. б. г., при р. Лѣсн. Воронежѣ, дв. 187, ж. 1.132; ц. пр.

141. Вол. Екатерининская.

539. *Екатериново* (Княжое), с. б. вл., при р. Полян. Воронежѣ, в. првл. (у. г. 25 в.), дв. 132, ж. 875; ц. пр., шк., алт.
540. *Знаменка* (Киселевка), д. б. вл., при р. Полян. Воронежѣ, дв. 52, ж. 340; ц. пр.
541. *Федоровка*, д. б. г., при р. Полян. Воронежѣ, дв. 61, ж. 512.

142. Вол. Епанчинская.

542. *Епанчино*, с. б. г., при р. Лѣсн. Воронежѣ, дв. 275, ж. 1.817; в. првл. (у. г. 15 в.); ц. пр., шк.
543. *Глазокъ*, с. б. г., при р. Лѣсн. Воронежѣ, дв. 594, ж. 4.199; ц. пр., шк.
544. *Крулое*, с. б. г., при р. Лѣсн. Воронежѣ, дв. 330, ж. 2.268; ц. пр., шк.
545. *Никольское*, с. б. г., при р. Лѣсн. Воронежѣ, дв. 189, ж. 1.309; ц. пр., шк.

143. Вол. Жидилевская.

546. *Жидилевка*, с. б. г., при рч. Алешнѣ, дв. 320, ж. 1.815; в. првл. (у. г. 15 в.); ц. пр., шк., лvk.
547. *Б. Гавриловка*, с. б. г., при рч. Алешнѣ, дв. 105, ж. 710; ц. пр.
548. *Б. Лаврово*, с. б. г. вл., при рч. Алешнѣ, дв. 117, ж. 723; ц. пр., шк., 2 лvk.
549. *Востролучье*, с. б. г., при рч. Алешнѣ, дв. 125, ж. 954; ц. пр.
550. *Липовка*, с. б. г., при рч. Алешнѣ, дв. 189, ж. 1.284; ц. пр., шк., лvk.
551. *М. Лаврово*, д. б. г., при рч. Алешнѣ, дв. 107, ж. 603.
552. *Радостное*, д. б. г., при рч. Алешнѣ, дв. 133, ж. 886.
553. *Ранино*, с. б. г. вл., при рч. Иловаѣ, дв. 220, ж. 1.882; ц. пр. шк.
554. *Терновое*, с. б. г., при рч. Алешнѣ, дв. 166, ж. 1.110; ц. пр., шк.
555. *Хоботъ*, д. б. г., при рч. Алешнѣ, дв. 71, ж. 540; лvk., ст. ж. д.

144. Вол. Изосимовская.

556. *Изосимово*, с. б. г., при р. Лѣсн. Воронежѣ, дв. 199, ж. 1.239; в. првл. (у. г. 10 в.); ц. пр., шк., кирп. з.
557. *Донская*, слб. б. г., при р. Лѣсн. Воронежѣ, дв. 229, ж. 1.183; ц. пр., шк., кирп. з.
558. *Кочетовка*, с. б. г., при рч. Турмасовкѣ, дв. 293, ж. 2.514; ц. пр., шк., 3 лvk., кирп. з., ст. ж. д.
559. *Красивое*, с. б. г., при р. Лѣсн. Воронежѣ, дв. 240, ж. 1.531; ц. пр., шк., 2 лvk., кирп. з.
560. *Красивое* (Нечаево, Чернопятово), дв. 85, ж. 526.
561. *Лежайка*, с. б. г., при р. Лѣсн. Воронежѣ, дв. 247, ж. 1.611; ц. пр., шк., 2 кирп. з.
562. *Турмасово*, с. б. г., при р. Лѣсн. Воронежѣ, дв. 202, ж. 1.444; ц. пр., шк.

145. Вол. Иловой-Дмитріевская.

563. *Иловой-Дмитріевское*, с. б. г., при рч. Иловаѣ, дв. 566, ж. 3.384; в. првл. (у. г. 35 в.); 2 ц. пр., шк., 7 лvk., 4 ярм., ст. ж. д.
564. *Новобоявленское* (Новики), с. б. г., при рч. Сух. Иловаѣ, дв. 257, ж. 1.611; ц. пр., 2 лvk., ст. ж. д.

565. *Новокленскіе Выселки* (Выселки Кувердякскіе), д. б. г., при рч. Сух. Иловаѣ, дв. 296, ж. 1.816.

566. *Новокленское* (Кувердяки), с. б. г., при рч. Сух. Иловаѣ, дв. 268, ж. 1.662; ц. пр., кирп. з.

146. Вол. Иловой-Рождественская.

567. *Иловой-Рождественское*, с. б. г., при рч. Иловаѣ, дв. 267, ж. 1.764; в. првл. (у. г. 30 в.), ц. пр., ч., 3 лvk.
568. *Иловой-Бригадирское* (Бригадирщина), сц. б. вл., при рч. Иловаѣ, дв. 116, ж. 788.
569. *Рѣшетово*, д. б. г., при рч. Иловаѣ, дв. 92, ж. 552.
570. *Степанищево*, с. б. г. вл., при рч. Алешнѣ, дв. 113, ж. 763; ц. пр., ч., лvk., пар. мльн., п. дв.

147. Вол. Никольская.

571. *Никольское* (Быстрово), с. б. вл., при рч. Иловаѣ, дв. 145, ж. 1.008; в. првл. (у. г. 50 в.); ц. пр., шк., винок. з., лvk.
572. *Черемушка*, сц. б. вл., дв. 67, ж. 521.—Въ 2 в. ст. ж. д. Зимарово.

148. Вол. Никольско-Мизинецкая.

573. *Никольско-Мизинецъ*, с. б. вл., при р. Лѣсн. Воронежѣ, дв. 286, ж. 1.411; в. првл. (у. г. 67 в.); ц. пр., шк.
574. *Нв. Никольское* (Лякма, М. Верда), с. б. вл., дв. 74, ж. 396; ц. пр.
575. *Шушпанка* (Ольшанка), д. б. вл., дв. 113, ж. 509.

149. Вол. Ново-Гаритовская.

576. *Нв.-Гаритово* (Милявскіе Подворики), с. б. г., дв. 264, ж. 2.136; в. првл. (у. г. 32 в.); ц. пр., шк., 3 лvk.
577. *Казинскіе Подворики*, с. б. г., при рч. Гаритовкѣ, дв. 145, ж. 1.029; ц. пр., лvk.
578. *Сомовецъ*, с. б. г., при рч. Сомовцѣ, дв. 118, ж. 1.142; ц. пр., 2 лvk.
579. *Ст. Гаритово*, с. б. вл. г., при рч. Гаритовкѣ, дв. 56, ж. 369; ц. пр.
580. *Ст. Казинка*, с. б. г., при р. Лѣсн. Воронежѣ, дв. 69, ж. 424; ц. пр.
581. *Ярокъ*, с. б. г. вл., при р. Лѣсн. Воронежѣ, дв. 174, ж. 1.186; ц. пр., лvk., 3 п. дв., винок. з.

150. Вол. Ново-Дегтянская.

582. *Нв.-Дегтянка* (Картели, Горная Вершина), с. б. вл., при рч. Челновой, дв. 67, ж. 437; в. првл. (у. г. 50 в.); ц. пр., шк., лvk., баз.
583. *Богородицкое*, сц. б. вл., дв. 38, ж. 274; ч.
584. *Дмитріевщина*, сц. б. вл., при рч. Челновой, дв. 110, ж. 744.
585. *Ст. Дегтянка*, с. б. г., при рч. Челновой, дв. 279, ж. 2.124; ц. пр.

151. Вол. Ново-Никольская.

586. *Нв.-Никольское*, с. б. вл., при р. Лѣсн. Воронежѣ, дв. 175, ж. 1.203; в. првл. (у. г. 10 в.); ц. пр., ст. ж. д.
587. *Нв.-Тарбѣево*, с. б. г. вл., при р. Лѣсн. Воронежѣ, дв. 184, ж. 1.101; ц. пр.
588. *Ст. Тарбѣево*, с. б. г., при р. Лѣсн. Воронежѣ, дв. 119, ж. 1.039; ц. пр., шк.

152. Вол. Павловская.

589. *Покровское* (Павловка, Свѣтлое озеро, Еграхово), с. б. вл., при оз. Свѣтломъ, дв. 86, ж. 580; в. првл. (у. г. 35 в.); ц. пр., лvk. Въ 4 в.—ст. ж. д. Муравьево.
590. *Семеновка* (Рѣшетовка), с. б. вл.; дв. 112, ж. 733; ц. пр.

153. Вол. Песчанская.

591. *Песчаное*, с. б. вл., при оз. Песчаномъ дв. 134, ж. 942; в. првл. (у. г. 30 в.); ц. пр., 2 лvk.
592. *Б. Лазовка*, д. б. вл., дв. 154, ж. 1.064; п. дв.
593. *М. Лазовка*, сц. б. вл., дв. 86, ж. 578; шк.
594. *М. Шехманка* (Голицыно), с. б. вл., при рч. М. Шехманкѣ, дв. 104, ж. 850; ц. пр., шк., лvk.
595. *М. Шехманка* (Рахманиново), сц. б. вл., при рч. М. Шехманкѣ, дв. 72, ж. 514.
596. *М. Шехманка* (Щегловка), с. б. г. вл., при рч. М. Шехманкѣ, дв. 97, ж. 640; ц. пр., шк., лvk.

154. Вол. Подгоринская.

597. *Подгорная* (Рахманина), д. б. вл., при р. Лѣсн. Воронежѣ, дв. 29, ж. 241; в. првл. (у. г. 45 в.).
598. *Палиновка* (Повалишина), сц. б. вл., дв. 65, ж. 573.
599. *Христофоровка* (Сосновка), с. б. вл., дв. 96, ж. 914; ц. пр.

155. Вол. Покровско-Васильевская.

600. *Покровско-Васильевское* (Нероново), с. б. вл., при р. Польш. Воронежѣ, дв. 111, ж. 792; в. првл. (у. г. 70 в.); ц. пр., шк., лvk.
601. *Федоровка* (Барыково), с. б. вл., дв. 95, ж. 593; ц. пр., лvk.

156. Вол. Сабуро-Покровская.

602. *Покровское* (Троицкое), с. б. вл., при рч. Крѣшѣ, дв. 138, ж. 1.186; в. првл. (у. г. 35 в.); ц. пр., шк., ст. ж.-д.
603. *Александровка*, с. б. вл., при рч. Ближн. Суренѣ, дв. 72, ж. 609; ц. пр., лvk.
604. *Ивановка*, д. б. вл., при рч. Ближн. Суренѣ, дв. 85, ж. 705.
605. *Сабуровка*, с. б. вл., при р. Сух. Ярославкѣ, дв. 90, ж. 798; ц. пр.
606. *Федоровка*, с. б. вл., при рч. Ближн. Суренѣ, дв. 32, ж. 254; ц. пр.

157. Вол. Сергѣевская.

607. *Покровское*, сц. б. вл., при рч. Избердейкѣ, дв. 92, ж. 836; в. првл. (у. г. 30 в.); шк., лvk.
608. *Знаменка* (Дубовка), с. б. вл., при рч. Дубовкѣ, дв. 81, ж. 735; ц. пр., ярм.
609. *М. Избердей*, с. б. г. вл., при рч. Избердейкѣ, дв. 61, ж. 524; ц. пр.
610. *Савилова Поселокъ* (Хмѣлевскіе Выселки), с. б. г., дв. 52, ж. 548; ц. пр.
611. *Сергѣевское*, с. б. вл., при рч. Избердейкѣ, дв. 20, ж. 181; ц. пр.

158. Вол. Сеславинская.

612. *Ст. Сеславино*, с. б. г., дв. 720, ж. 6.148; в. првл. (у. г. 38 в.); 2 ц. пр., шк., 6 лvk.
613. *Нв. Сеславино* (Нв. Тростино), с. б. г., дв. 320, ж. 2.326; ц. пр., шк., 5 лvk.

159. Вол. Спасская.

614. *Спасское* (Ланино), с. б. вл., дв. 130, ж. 980; в. првл. (у. г. 58 в.); ц. пр.
615. *Златоустово* (Дуровщина), с. б. вл., дв. 74, ж. 403; ц. пр.
616. *Троицко-Ивановское*, с. б. вл., дв. 102, ж. 685; ц. пр., шк.

160. Вол. Старо-Юрьевская.

617. *Ст. Юрьево*, с. б. г., при р. Лѣсн. Воронежѣ и рч. Ситовкѣ, дв. 516, ж. 4.188; в. првл. (у. г. 50 в.); ц. пр., шк., бльн., 35 кирп. з., 13 лvk., 2 п. дв., баз., 4 ярм.

Волости и важнѣйшія селенія Имперіи, вып. I.

618. *Нв. Юрьево* (Нв. Село), с. б. г., при рч. Ситовкѣ, дв. 544, ж. 4.122; ц. пр., шк., 2 лvk.
619. *Нв. Ямская* (Шацкіе Хутора), с. б. г., при рч. Ситовкѣ, дв. 57, ж. 251; ц. пр.

161. Вол. Стежинская.

620. *Стежки*, с. б. г., при рч. Челновой, дв. 521, ж. 4.096; в. првл. (у. г. 52 в.); 2 ц. пр., шк., бгд., бльн., лvk., ярм.
621. *В. Пунки*, с. б. г., при рч. Челновой, дв. 246, ж. 2.220; 2 ц. пр., шк., п. дв.
622. *М. Пунки* (Казинка, Нян. Пунки), с. б. г., при рч. Челновой, дв. 508, ж. 4.302; ц. пр., шк.
623. *Ср. Пунки* (Филиновская), д. б. г., при рч. Челновой, дв. 129, ж. 994.

162. Вол. Таракановская.

624. *Таракановка*, сц. б. вл., дв. 81, ж. 599; в. првл. (у. г. 45 в.); шк.
625. *Знаменка*, с. б. вл. г., при рч. Матырѣ, дв. 125, ж. 855; ц. пр.
626. *Плоское* (Лебедянка), с. б. г., при рч. Бычкѣ, дв. 61, ж. 342; ц. пр., шк.

163. Вол. Троицко-Дубровская.

627. *Троицкая Дубровка*, с. б. вл., при рч. Матырѣ, дв. 44, ж. 338; в. првл. (у. г. 40 в.); ц. пр.
628. *Ивановское*, с. б. вл., дв. 48, ж. 226; ц. пр.

164. Вол. Тютчевская.

629. *Становое* (Тютчево), при рч. Плоскушѣ, с. б. вл., дв. 44, ж. 280; в. првл. (у. г. 50 в.); ц. пр., шк., п. д., баз., 9 лvk.

165. Вол. Успенская.

630. *Дуровка*, д. б. вл., дв. 46, ж. 284; в. првл. (у. г. 25 в.); ст. ж. д. Сестренка.
631. *Покровское Ендовище*, с. б. г., дв. 40, ж. 292; ц. пр., шк.

166. Вол. Хмѣлевская.

632. *Хмѣлево*, с. б. г., при р. Польш. Воронежѣ, дв. 443, ж. 4.117; в. првл. (у. г. 12 в.); 2 ц. пр., шк., 3 лvk., 2 п. дв., 3 кирп. з.
633. *Борцевская Слобода*, с. б. г. вл., при р. Лѣсн. Воронежѣ, дв. 269, ж. 1.605; ц. пр., шк., 3 лvk.
634. *Б. Сосновка*, с. б. г.; дв. 72, ж. 467; ц. пр.
635. *Крюковка*, с. б. св. хлбп., при р. Польш. Воронежѣ, дв. 115, ж. 720; ц. пр.
636. *Ставо*, с. б. г., при р. Лѣсн. Воронежѣ, дв. 166, ж. 1.256; ц. пр., шк.
637. *Устье*, с. б. г., при рр. Лѣсн. и Польш. Воронежѣ, дв. 267, ж. 1.849; ц. пр., шк., лvk.

167. Вол. Хоботецъ-Вогоявленская.

638. *Хоботецъ-Вогоявленскій* (Казинка), с. б. г., при рч. Хоботенкѣ, дв. 297, ж. 2.099; в. првл. (у. г. 31 в.); ц. пр., 2 лvk., баз.
639. *Гололобовка*, с. б. г., при р. Лѣсн. Воронежѣ, дв. 232, ж. 1.677; ц. пр., лvk.
640. *Еремьево*, с. б. г., при р. Лѣсн. Воронежѣ, дв. 176, ж. 1.434; ц. пр., шк., лvk., 3 п. дв.
641. *Хоботецъ-Нв.-Козьмодемьянское* (Нв. Гаритово), с. б. г., дв. 226, ж. 1.709; ц. пр., 2 лvk.
642. *Хоботецъ-Васильевскій*, с. б. г., при рч. Хоботенкѣ, дв. 317, ж. 2.062; ц. пр., 4 лvk.
643. *Хоботецъ-Ст.-Козьмодемьянское* (Ст. Гаритово), с. б. г., при рч. Хоботенкѣ, дв. 255, ж. 2.024; ц. пр., лvk.

168. Вол. Челновская.

644. *Челновско-Дмитріевская* (Острожекъ, Березняги), слб. б. г., при рч. Челновой, дв. 236, ж. 1.909; в. првл. (у. г. 46 в.); ц. пр., шк.
645. *Березовка*, с. б. г., при рч. Челновой, дв. 121, ж. 914; ц. пр., шк.
646. *Каменный Бродъ*, с. б. г., при рч. Челновой, дв. 160, ж. 1.491; ц. пр., шк.
647. *Челновскіе Дворики*, с. б. г., дв. 96, ж. 700; ц. пр.
648. *Челновско-Покровская* (Старина), слб. б. г., при рч. Челновой, дв. 224, ж. 1.340; ц. пр., шк., лvk.
649. *Челновско-Рождественская* (Ялдовка), слб. б. г., при рч. Челновой, дв. 263, ж. 2.210; ц. пр.

169. Вол. Чурюковская.

650. *Чурюково*, с. б. г., при р. Лѣсн. Воронежѣ, дв. 758, ж. 5.178; в. првл. (у. г. 57 в.); 3 ц. пр., лvk.

170. Вол. Ярославская.

651. *Ярославка*, с. б. г., при р. Ярославѣ, дв. 418, ж. 2.877; в. првл. (у. г. 21 в.); ц. пр., шк., 2 лvk.
652. *Дмитріевское*, с. б. г., при р. Польш. Воронежѣ, дв. 54, ж. 324; ц. пр., шк., ст. ж. д.
653. *Озерки*, с. б. г., дв. 596, ж. 3.714; ц. пр., шк., 4 лvk.
654. *Ст. Казачья Слобода*, с. б. г., при р. Польш. Воронежѣ, дв. 185, ж. 1.379; ц. пр., шк.
655. *Сычевское*, с. б. г., при р. Польш. Воронежѣ, дв. 225, ж. 1.689; ц. пр., шк., 3 лvk.

VI. ЛЕБЕДЯНСКІЙ УѢЗДЪ.

171. Вол. Больше-Избищенская.

656. *Б. Избищи*, с. б. г., дв. 197, ж. 1.472; в. првл. (у. г. 3 в.); ц. пр., шк., 2 лvk.
657. *Крутое*, с. б. г., дв. 74, ж. 684; ц. пр.
658. *Мокрое*, с. б. г., дв. 109, ж. 756; ц. пр., лvk.
659. *Сатино*, д. б. вл., дв. 83, ж. 823.

172. Вол. Больше-Хомутецкая.

660. *Борисовка*, с. б. г. вл., при рч. Борисовкѣ, дв. 614, ж. 4.046; в. првл. (у. г. 70 в.); 3 ц. пр.
661. *Б. Хомутецъ*, с. б. г. вл., при рч. Гайкѣ, дв. 285, ж. 1.816; ц. пр., лvk.
662. *Кривецъ*, с. б. г., при р. Воронежѣ, дв. 204, ж. 1.454; ц. пр.
663. *Лебяжье*, с. б. г., при оз. Лебяжьемъ, дв. 205, ж. 1.360; ц. пр.
664. *Чечеры*, с. б. г., при рч. Гайкѣ, дв. 102, ж. 770; ц. пр.

173. Вол. Добринская.

665. *Доброе* (Пушкарская, Спасская и Чудовская Слободы), с. б. г., при р. Воронежѣ, дв. 549, ж. 3.928; в. првл. (у. г. 51 в.), 5 ц. пр., шк., 24 лvk., п. дв., баз., 3 ярм.
666. *Богородицкое*, с. б. г. вл., при р. Воронежѣ, дв. 131, ж. 968; ц. пр.
667. *Замартинье*, с. б. г. вл., при рч. Мартыницѣ, дв. 337, ж. 2.425; ц. пр., шк., 2 лvk.
668. *Махово*, с. б. г., дв. 129, ж. 919; ц. пр., ч., ярм.
669. *М. Хомутецъ*, с. б. г., при р. Воронежѣ, дв. 96, ж. 746; ц. пр.
670. *Панино*, с. б. г. вл., при р. Воронежѣ, дв. 259, ж. 1.736; ц. пр.
671. *Филатовка*, с. б. г., при р. Воронежѣ, дв. 91, ж. 607; ц. пр.

174. Вол. Ищенинская.

672. *Ищенино*, с. б. г., дв. 216, ж. 1.169; 1 ст. кв., в. првл. (у. г. 25 в.); ц. пр., шк., кирп. з., 2 лvk.
673. *В. Брусланово*, д. б. г., дв. 113, ж. 731; шк.
674. *Георіевское*, с. б. г., при рч. Семенькѣ, дв. 73, ж. 396; ц. пр.
675. *Рождество*, с. б. г., дв. 68, ж. 438; ц. пр.
676. *Серіевское*, с. б. г., при рч. Красив. Мечи, дв. 295, ж. 1.800; ц. пр., 2 лvk.

175. Вол. Каликинская.

677. * *Каликино*, с. б. г., при р. Воронежѣ, дв. 912, ж. 5.887; в. првл. (у. г. 55 в.); 2 ц. пр., 2 ч., 4 лvk.
678. *Волчье*, с. б. г., дв. 295, ж. 2.311; ц. пр., 2 ч., шк., лvk.
679. * *Чудово*, с. б. г., при рч. Устьѣ, дв. 137, ж. 1.019; ц. пр., лvk.

176. Вол. Краснинская.

680. *Красное*, с. б. г., дв. 227, ж. 1.494; в. првл. (у. г. 30 в.); ц. пр.
681. *Бредихино*, с. б. г., дв. 49, ж. 286; ц. пр.
682. *Епанчино*, д. б. г., дв. 45, ж. 348; 3 п. дв.
683. *Скороварово*, д. б. г. вл., дв. 100, ж. 617.

177. Вол. Куйманская.

684. *Куймань*, с. б. г., дв. 486, ж. 3.465; в. првл. (у. г. 20 в.); ц. пр., шк., 4 лvk., пчт. ст.
685. *Грязновка*, с. б. г., дв. 211, ж. 1.634; ц. пр., 2 лvk.
686. *Лубны*, с. б. г., дв. 224, ж. 1.852; ц. пр., шк., 2 лvk.
687. *Павелка*, с. б. г., при рч. Павелкѣ, дв. 195, ж. 1.482; ц. пр.
688. *Павловское*, с. б. г. вл., дв. 163, ж. 1.045; ц. пр., шк., лvk.
689. *Парой*, с. б. г., дв. 306, ж. 2.046; ц. пр.
690. *Теплое*, с. б. г. вл., дв. 191, ж. 1.356; ц. пр.
691. *Хмлевка*, д. б. г., при рч. Павелкѣ, дв. 84, ж. 514.

178. Вол. Лебедянско-Пригородная.

692. *Подмонастырская*, слб. б. г., дв. 105, ж. 644; в. првл.; мнст., 3 ц. пр., шк., 11 кирп. з.
693. *Вязово*, с. б. г., дв. 73, ж. 599; ц. пр.
694. *Кузнецкая*, слб. б. г., дв. 128, ж. 898; экип. зvd.
695. *Нв. Ракитино*, с. б. г., при р. Донѣ, дв. 106, ж. 848; ц. пр.
696. *Ст. Ракитино*, с. б. г., дв. 82, ж. 669; ц. пр., 10 кирп. з.
697. *Стрѣлецкая*, слб. б. г., при р. Донѣ, дв. 245, ж. 2.029; кирп. з.

179. Вол. Ольховская.

698. *Ольховецъ*, с. б. г., при р. Донѣ, дв. 386, ж. 2.718; в. првл. (у. г. 8 в.); ц. пр., шк.
699. *Романово*, с. б. г., при р. Донѣ, дв. 272, ж. 2.184; ц. пр., школа.

180. Вол. Поповская.

700. *Б. Попово*, с. б. г. вл., при р. Донѣ, дв. 187, ж. 1.306; в. првл. (у. г. 10 в.); ц. пр.
701. *Покровское* (Н. Брусланово), с. б. г., при р. Донѣ, дв. 34, ж. 285; ц. пр.

181. Вол. Преображенская.

702. *Преображенское*, с. б. вл., дв. 156, ж. 830; в. првл. (у. г. 88 в.); ц. пр., 3 лвк. Въ 7 в.—винок. з. и въ 3 в.—винок. з.

182. Вол. Пятницкая.

703. *Пятницкое* (Гузеево), с. б. вл., дв. 1, ж. 4; в. првл. (у. г. 35 в.); ц. пр., 5 лвк., баз., ярм., п. дв.
704. *Выползово*, с. б. вл. г., дв. 30, ж. 186; ц. пр., шк.
705. *Мокрое* (Покровское), с. б. вл. г., дв. 85, ж. 553; ц. пр.
706. *Моисеики* (Пятницкое), с. б. вл. г., дв. 27, ж. 180; ц. пр.

183. Вол. Сезеневская.

707. *Сезенево* (Богородицкое), с. б. вл., при рч. Сквирнѣ, дв. 51, ж. 302; в. првл. (у. г. 12 в.); мнст., 3 ц. пр., 3 лвк., баз., п. дв.
708. *Зуево* (Гнилой Логъ), д. б. г., дв. 83, ж. 548.
709. *Сланское*, с. б. г., дв. 268, ж. 1.963; ц. пр., шк.; син. звд., 2 лвк.

184. Вол. Слободская.

710. *Слободка*, с. б. г., дв. 105, ж. 801; в. првл. (у. г. 21 в.); ц. пр., шк.
711. *Б. Веряхъ*, д. б. г., при рч. Красив. Мечи, дв. 80, ж. 601.
712. *Кузьминка* (Знаменское), с. б. вл. г., при рч. Красив. Мечи, дв. 55, ж. 383; ц. пр.
713. *Медельдево*, д. б. г., дв. 92, ж. 681; кирп. з.
714. *Нв. Копыль* (Никольское), с. б. г., при рч. Красив. Мечи, дв. 77, ж. 513; ц. пр., кирп. з.
715. *Яблоново*, с. б. г., дв. 65, ж. 452; ц. пр., ч., кирп. з.

185. Вол. Тележинская.

716. *Алексѣвка* (Тележинка), с. б. вл., дв. 170, ж. 1.058; в. првл. (у. г. 40 в.); ц. пр., шк.

186. Вол. Троекуровская.

717. *Троекурово* (Дмитріевское, Адоньево), с. б. вл., при рч. Красив. Мечи, дв. 234, ж. 1.346; в. првл. (у. г. 12 в.); мнст., 4 ц. пр., 3 лвк.
718. *Архангельское* (Губино), с. б. г. вл., дв. 80, ж. 617; ц. пр.
719. *Иньшаково* (Гютчево), с. б. г. вл., при рч. Красив. Мечи, дв. 108, ж. 755; ц. пр.
720. *Троицкое* (Хрущево), с. б. вл., дв. 78, ж. 631; ц. пр., 2 лвк.

187. Вол. Трубетчинская.

721. *Спасское* (Трубетчино), с. б. вл., дв. 122, ж. 1.130; в. првл. (у. г. 31 в.); ц. пр., шк., бльн., 3 лвк., баз., ярм., свеклосах. з., 2 кирп. з.
722. *Екатериновка*, с. б. вл., дв. 154, ж. 1.020; ц. пр., шк., лвк.
723. *Милайловка*, д. б. вл., дв. 102, ж. 690.
724. *Никольское*, д. б. г., дв. 98, ж. 707.

188. Вол. Черепянская.

725. *Черепянь Село*, с. б. г., при р. Донѣ, дв. 220, ж. 1.925; в. првл. (у. г. 3 в.); ц. пр. Въ 5 в.—конск. з.
726. *Волотово*, с. б. г., при р. Донѣ, дв. 238, ж. 2.327; ц. пр., шк., кирп. з.
727. *Курапово*, с. б. г., при рч. Красив. Мечи, дв. 29, ж. 228; ц. пр.
728. *Природно-Покровская* (Казацкая), слб. б. г., при р. Донѣ, дв. 209, ж. 2.182.

189. Вол. Шовская.

729. *Шовское*, с. б. г., дв. 215, ж. 1.307; в. првл. (у. г. 18 в.); ц. пр., шк., 2 лвк.
730. *Сквирии* (Сурки), с. б. г., при рч. Сквирнѣ, дв. 125, ж. 837; ц. пр.

VII. ЛИПЕЦКІЙ УѢЗДЪ.**190. Больше-Избердеевская.**

731. *Б. Избердей* с. б. г., при рч. Избердейкѣ, дв. 346, ж. 2.778; в. првл. (у. г. 55 в.); 2 ц. пр.
732. *Крутое*, с. б. г., при рч. Матырѣ, дв. 270, ж. 1.650; ц. пр.
733. *Песковатка*, с. б. г., при рч. Матырѣ и Песковаткѣ, дв. 293, ж. 1.721; ц. пр., 2 лвк., ст. ж. д.
734. *Тафинъ*, с. б. г., при рч. Матырѣ, дв. 142, ж. 979; ц. пр.
735. *Тыиково*, с. б. г. вл., при рч. Матырѣ, дв. 213, ж. 1.288; ц. пр., писчеб. ф.

191. Вол. Бутырская.

736. *Бутырки* (Богоявленское), с. б. г., при рч. Семеновкѣ, дв. 284, ж. 2.309; в. првл. (у. г. 19 в.); ц. пр. Въ 4 в.—сукон. ф.
737. *Горицы*, с. б. г. вл., дв. 164, ж. 1.212; ц. пр.
738. *Голощино* (Богословское), с. б. г. вл., при оз. Кабазевкѣ, дв. 277, ж. 2.182; ц. пр., лвк., баз.
739. *Ивановка* (М. Самовецъ), с. б. г. вл., при рч. Самовцѣ, дв. 154, ж. 1.350; ц. пр., 3 лвк.

740. *Кореневино* (Покровское), с. б. вл., дв. 89, ж. 674; ц. пр.
741. *Нв. Ситовка*, с. б. г., при рч. Самовцѣ, дв. 216, ж. 1.490; ц. пр., 3 лвк.
742. *Семеновка*, с. б. г., при рч. Семеновкѣ, дв. 369, ж. 2.930; ц. пр., 2 лвк.
743. *Стеньшинъ*, с. б. г., дв. 114, ж. 758; ц. пр.

192. Вол. Грязинская.

744. *Грязи*, с. б. г., при рч. Матырѣ, дв. 235, ж. 1.445; в. првл. (у. г. 30 в.); ц. пр., 21 лвк., 3 п. дв., баз., 2 ст. ж.-д.
745. *Б. Самовецъ*, с. б. г., при рч. Самовцѣ, дв. 254, ж. 1.563; ц. пр., 2 лвк., винок. з., пивов. з.
746. *Кочетовка*, с. б. г., дв. 84, ж. 583; ц. пр., 2 п. дв.
747. *Малей*, с. б. г.; дв. 173, ж. 1.167; ц. пр.
748. *М. Байгора* (Сенявка), с. б. вл., при рч. Байгорѣ, дв. 132, ж. 892; ц. пр., лвк.
749. *М. Самовецъ* (Алексѣвка), с. б. г. вл., при рч. Самовцѣ, дв. 234, ж. 1.450; ц. пр., лвк.
750. *Ярлыково*, с. б. г. вл., при рч. Матырѣ, дв. 284, ж. 1.794; ц. пр., 2 ч., 4 лвк.

193. Вол. Ивановская.

751. *Ивановка* (Ладыгино), с. б. вл., при рч. Лукавкѣ, дв. 37, ж. 251; в. првл. (у. г. 52 в.); ц. пр., 2 лвк., ярм.
752. *Красиловка* (Григорьевское), с. б. г. вл., при рч. Матырѣ, дв. 91, ж. 670; ц. пр.
753. *Кузовка* (Успенское, Кузовлево), с. б. вл., при рч. Байгорѣ, дв. 55, ж. 454; ц. пр., винок. з.
754. *Планица* (Овечиное), с. б. вл., при рч. Плавницѣ, дв. 29, ж. 206; ц. пр.
755. *Ср. Лукавка*, с. б. г., при рч. Лукавкѣ, дв. 106, ж. 765; ц. пр., лвк.
756. *Фоювка*, с. б. вл., при рч. Матырѣ, дв. 118, ж. 714; ц. пр.
757. *Яблонова* (Свиньино), д. б. вл., при рч. Плавницѣ, дв. 139, ж. 914.

194. Вол. Кузминская.

758. *Кузминскіе Отверики* (Вшивое), с. б. г.; дв. 110, ж. 933; в. првл. (у. г. 13 в.); ц. пр. Въ 5 в.—ч.
759. *Впшеловка*, с. б. г., дв. 138, ж. 1.370; ц. пр., лвк.
760. *Сынцовка*, с. б. г., дв. 168, ж. 1.645; ц. пр., лвк., ст. ж. д.
761. *Студенскіе Выселки*, с. б. г., при рч. Кузьминкѣ, дв. 65, ж. 676; ц. пр.
762. *Тюшевка* (Кистенева Дуброва), с. б. вл., при рч. Кузьминкѣ, дв. 64, ж. 589; ц. пр., крахм. з., кирп. з.

195. Вол. Романовская.

763. *Романовская*, слб. б. г., при р. Воронежѣ, дв. 178, ж. 1.164; в. првл. (у. г. 12 в.); ц. пр., шк., пчт. ст.
764. *Елеукал*, слб. б. г., при р. Воронежѣ, дв. 104, ж. 867; ц. пр.
765. *Жандацкая* (Желдатская), слб. б. г., при р. Воронежѣ, дв. 163, ж. 1.137.
766. *Крутые Хутора* (Крутое), с. б. г., дв. 268, ж. 2.090; ц. пр.
767. *Падовская*, слб. б. г., при р. Воронежѣ, дв. 110, ж. 840.
768. *Студеные Хутора* (Студеное), с. б. г., дв. 206, ж. 1.566; ц. пр.
769. *Троицкая*, слб. б. г., при р. Воронежѣ, дв. 206, ж. 1.417; ц. пр.
770. *Частая Дуброва*, с. б. г., дв. 143, ж. 1.091; ц. пр.

196. Вол. Соколовская.

771. *Соколовское* (Сокольское), с. б. г. вл., при р. Воронежѣ, дв. 249, ж. 1.560; в. првл. (у. г. 7 в.); ц. пр.
772. *Воспресенское*, с. б. г. вл., при р. Воронежѣ, дв. 82, ж. 528; ц. пр.
773. *Желтые Пески*, с. б. г., при р. Воронежѣ, дв. 120, ж. 961; ц. пр., шк.
774. *Пльино*, с. б. г. вл., при р. Воронежѣ, дв. 72, ж. 497; ц. пр.
775. *Кузьминка*, с. б. г. вл., при р. Воронежѣ и рч. Кузьминкѣ, дв. 142, ж. 989; ц. пр., шк.

776. *Никольское*, с. б. г., при р. Воронежѣ, дв. 77, ж. 547; ц. пр.

777. *Сселки*, с. б. г., при р. Воронежѣ, дв. 210, ж. 1.430; ц. пр.

778. *Ст. Ситовка*, д. б. г. вл., при р. Воронежѣ, дв. 89, ж. 552.

779. *Студенки*, с. б. г., при рч. Студенкѣ и р. Воронежѣ, дв. 433, ж. 2.991; ц. пр., шк., 3 лвк.

197. Вол. Сырская.

780. *Сырское*, с. б. г., при р. Воронежѣ, дв. 272, ж. 1.685; в. првл. (у. г. 6 в.); ц. пр., шк. Въ 4 в.—ст. ж. д.

781. *Диконская*, слб. б. г., при р. Воронежѣ, дв. 194, ж. 1.169; шк.

782. *Косыревка*, с. б. г., дв. 86, ж. 675; ц. пр.

783. *Подгорное*, с. б. г., при р. Воронежѣ, дв. 218, ж. 1.525, ц. пр.

784. *Хрущевка*, с. б. г., при р. Воронежѣ, дв. 130, ж. 1.047; ц. пр.

198. Вол. Таволжанская.

785. *Таволжанка*, с. б. г., при р. Матырѣ, дв. 447, ж. 2.670; в. првл. (у. г. 22 в.); ц. пр., 2 лвк., ст. ж. д.

786. *Казинка*, с. б. г., при рч. Матырѣ, дв. 521, ж. 3.961; ц. пр., 3 лвк.; ст. ж. д.

787. *Камениов*, с. б. г. вл., при рч. Матырѣ, дв. 132, ж. 1.084; ц. пр.

788. *Н. Телелюй*, с. б. г., при рч. Телелюѣ, дв. 361, ж. 2.594; ц. пр.

199. Вол. Фащевская.

789. *Фащевка*, с. б. г., при рч. Двурѣчкѣ, дв. 435, ж. 2.991; в. првл. (у. г. 18 в.); ц. пр., шк., 2 лвк.

790. *Двурѣчка*, с. б. г., при рч. Двурѣчкѣ, дв. 500, ж. 3.664; ц. пр., 3 лвк.

791. *Карамышево*, с. б. г., при р. Воронежѣ, дв. 288, ж. 2.016; ц. пр.

792. *Сошки*, с. б. г., при рч. Сошкѣ, дв. 403, ж. 2.566; ц. пр., шк., 11 лвк., баз.

793. *Ямани* (Богородицкое), с. б. вл., при рч. Ямани, дв. 40, ж. 251; ц. пр.

200. Вол. Шехманская.

794. *Шехмань*, с. б. г., при рч. Шехманкѣ, дв. 463, ж. 3.165; в. првл. (у. г. 60 в.); ц. пр., 5 лвк., баз.

795. *Лосиная Лука*, с. б. г. вл., при рч. Матырѣ, дв. 176, ж. 1.335; ц. пр.

796. *Мордовка* (Александровка, Чебезовка), с. б. вл., при рч. Матырѣ, дв. 112, ж. 729.

797. *Хрпниное*, с. б. г., при рч. Матырѣ, дв. 177, ж. 1.143; ц. пр.

798. *Яблоновецъ*, с. б. г., при рч. Матырѣ, дв. 458, ж. 2.843; ц. пр.

VIII. МОРШАНСКІЙ УѢЗДЪ.

201. Вол. Алгасовская.

799. *Алгасово* (Пльинское), с. б. г., при рч. Вопшѣ, дв. 1.039, ж. 8.498; в. првл. (у. г. 27 в.); 2 ц. пр., шк., з. ант.; 15 лвк., 7 п. дв., баз., ярм.

800. *Кадькова*, с. б. г., при рч. Островкѣ, дв. 177, ж. 1.220; ц. пр.

801. *Темляшево*, с. б. г., при рч. Вопшѣ, дв. 256, ж. 1.972; ц. пр.

202. Вол. Александровская.

802. *Александровка* (Благодать), с. б. вл., дв. 186, ж. 1.459; в. првл. (у. г. 30 в.); ц. пр., шк. Въ 10 в.—ст. ж. д. Веселое.

803. *Лобвино* (Новоселки), с. б. вл., дв. 188, ж. 1.188.

804. *Петровка*, д. б. вл., дв. 121, ж. 766.

203. Вол. Архангельско-Больше-Ломовисская.

805. *Архангельское* (Б. Ломовисы), с. б. г. вл., при рч. Б. Ломовисъ, дв. 131, ж. 1.061; в. првл. (у. г. 42 в.); ц. пр., ч., бгд., тржк. Въ 4 в. лѣсн. прст. Въ 10 в.—лѣсн. прст.

806. *Архангельское* (Волково), с. б. вл., при рч. Б. Ломовисъ, дв. 46, ж. 316; ц. пр.

807. *Краснослобода*, д. б. вл., при рч. Б. Ломовисъ, дв. 45, ж. 510.

808. *Ломовисъ* (М. Шереметьево), д. б. вл., при рч. Б. Ломовисъ, дв. 81, ж. 927.

204. Вол. Благовѣщенско-Гагаринская.

809. *Б. Гагарино*, с. б. вл., при рч. Б. Ломовисъ, дв. 165, ж. 946; в. првл. (у. г. 43 в.); ц. пр., шк., лвк., 2 п. дв., ярм.

810. *Знаменское*, д. б. вл., при рч. Б. Ломовисъ, дв. 141, ж. 832; шк.

205. Вол. Богоявленская.

811. *Богоявленское* (Кобелекъ), с. б. вл., при рч. Кобелкѣ, дв. 468, ж. 3.018; в. првл. (у. г. 37 в.); ц. пр., шк., лвк., баз., ярм.

812. *Табаковка*, д. б. вл., при рч. Раевкѣ, дв. 130, ж. 811, ч.

206. Вол. Больше-Куликовская.

813. *Б. Кулики*, с. б. вл., при рч. Арзавовкѣ, дв. 143, ж. 1.162; в. првл. (у. г. 17 в.); ц. пр., баз., винок. з., ст. ж. д.

814. *Веселое* (Николаевка), с. б. вл., при рч. Пячкѣ, дв. 269, ж. 1.590; ст. ж. д.

815. *Нв. Александровка* (Волковка), д. б. вл., дв. 61, ж. 520.

207. Вол. Громовская.

816. *Громовское* (Спасское), с. б. вл., дв. 110, ж. 733; в. првл. (у. г. 60 в.); ц. пр.

817. *Камениское* (Константиновка), с. б. вл., при рч. Раевкѣ, дв. 230, ж. 1.577; ц. пр.; лвк., баз., 2 ярм., ст. ж. д.

818. *Поминайка*, с. б. вл., дв. 129, ж. 875; ц. пр.

819. *Сосыдка*, д. б. вл., при рч. Шушлѣ, дв. 80, ж. 518, ст. ж. д.

820. *Чудная*, д. б. вл., дв. 89, ж. 592.

208. Вол. Давыдовская.

821. * *Давыдово*, с. б. вл., при рч. Вошнѣ, дв. 228, ж. 1546; в. првл. (у. г. 20 в.) ц. пр., шк., бгд., п. дв.

209. Вол. Дально-Дубровская.

822. *Дальная Дуброва*, с. б. вл., при рч. Ламкѣ, дв. 261, ж. 1.928; в. првл. (у. г. 40 в.); 2 ц. пр., шк., бгд.

210. Вол. Земетчинская.

823. *Земетчино* (Рождественское), с. б. вл., при рч. Мошнѣ, дв. 373, ж. 2.090; в. првл. (у. г. 55 в.); ц. пр., бльн., пчт. ст., 2 лвк., баз., ярм., свеклосах. з., механич. з.

211. Вол. Коршуновская.

824. *Коршуновка*, д. б. вл., при р. Цнѣ, дв. 150, ж. 902; в. првл. (у. г. 2 в.); кожев. з.

825. *Михайловка* (Елизаветино, Ракшинскіе Дворики), д. б. вл., при рч. Камнѣ, дв. 80, ж. 665.

212. Вол. Кулеватовская.

826. *Кулеватово* (Серкино), с. б. вл., при рр. Цнѣ и Челновой, дв. 157, ж. 1.166; в. првл. (у. г. 33 в.); ц. пр.

827. * *Вирятино*, с. б. вл., дв. 222, ж. 1.710; ц. пр., шк.

828. *Хальбниково*, с. б. вл., дв. 33, ж. 306; ц. пр.

213. Вол. Мало-Куликовская.

829. *М. Кулики*, с. б. вл., при рч. Арзавовкѣ, дв. 245, ж. 1.874; в. првл. (у. г. 18 в.); ц. пр., шк.

830. *Кулики*, д. б. г., при рч. Питеркѣ, дв. 74, ж. 585.

214. Вол. Мало-Моршевская.

831. *М. Моршевка*, с. б. вл., при рч. Моршевкѣ, дв. 140, ж. 797; в. првл. (у. г. 30 в.); ц. пр., пчт. ст.; 2 лвк. Въ 17 в.—2 дегт. з. Въ 8 в.—дегт. з.

832. *Веселая*, д. б. вл., при рч. Рыслѣ, дв. 108, ж. 642.

833. *Софьино*, с. б. вл., при рч. Кермисѣ, дв. 113, ж. 615; ц. пр., шк.

215. Вол. Матчерская.

834. *Н. Матчерка*, с. б. вл., при рч. Вышнѣ, дв. 147, ж. 903; в. првл. (у. г. 60 в.); ц. пр., 2 шк.; лвк.

835. *Александровка*, д. б. вл., дв. 96, ж. 599.

836. *В. Матчерка* (Покровское), с. б. вл., при рч. Вышнѣ, дв. 172, ж. 975.

837. *Гауеровка*, д. б. вл., при рч. Вышнѣ, дв. 126, ж. 827; ц. пр., 3 кожев. з.

838. *Кириловка*, д. б. вл., при рч. Пѣсенкѣ, дв. 112, ж. 740.

216. Вол. Михайловская.

839. *Михайловка 1-я*, д. б. вл., при рч. Кермисѣ, дв. 58, ж. 629; в. првл. (у. г. 40 в.); 2 дегт. з.

217. Вол. Моршанская.

840. *Моршанскія Пригороднія Слободы*, при р. Цнѣ, дв. 558, ж. 5.908; в. првл., 3 ц. пр., 2 шк., 25 лвк., 37 п. дв.; 2 столярн., 2 сапожн. звд.

841. *Карели*, с. б. г. однодв., при рч. Умолодкѣ, дв. 460, ж. 3.187; ц. пр., шк., 2 лвк., 4 сапож. звд.

842. *Нв. Устье*, с. б. г., дв. 247, ж. 1.665; ц. пр.; 2 лвк.

843. *Ст. Устье*, с. б. г., при р. Цнѣ, дв. 213, ж. 1.325; ц. пр.

844. *Устье Никольское*, при р. Цнѣ, с. б. г.; дв. 97, ж. 531.

218. Вол. Мутасьевская.

845. *Мутасьево*, с. б. вл., при рч. Пичаевкѣ, дв. 172, ж. 1.131; в. првл. (у. г. 9 в.); ц. пр., шк., лвк.

219. Вол. Никольско-Кашменская.

846. *Никольское* (Шереметьево), с. б. вл., при рч. Камнѣ, дв. 565, ж. 3.762; в. првл. (у. г. 55 в.); ц. пр., шк., 3 п. дв., баз., ярм.

847. *Александровка*, д. б. вл., при рч. Голышнѣ, дв. 71, ж. 622.

848. *Богородицкое* (Гуровщино), с. б. вл., при рч. Камнѣ, дв. 97, ж. 530.

849. *Дмитріевка*, с. б. вл., при рч. Ольшанкѣ, дв. 150, ж. 1.227, ц. пр.

220. Вол. Никольско-Мало-Ломовисская.

850. *Грибодово* (Никольское М. Ломовисъ, Шиловское), с. б. вл., при рч. М. Ломовисъ, дв. 98, ж. 685; в. првл. (у. г. 50 в.); ц. пр., шк.

851. *Благовѣщенское* (М. Гагарино, Князево), с. б. вл., при рч. Б. Ломовисъ, дв. 67, ж. 468; ц. пр.

852. *Коршуновка* (Новоникольское), д. б. вл., при рч. М. Ломовисъ, дв. 155, ж. 1.297.

853. * *Шача*, д. б. вл., при рч. Шачѣ, дв. 90, ж. 633.

221. Вол. Никольско-Отормская (Никольская).

854. *Никольское* (Н. Оторма), с. б. вл., при рч. Отормѣ, дв. 370, ж. 2.472; в. првл. (у. г. 50 в.); ц. пр., шк., лвк., винок. з., пар. мльн.
855. *Дмитріевское* (В. Оторма, Капударово), с. б. вл., при рч. Отормѣ, дв. 190, ж. 1.122; ц. пр., лвк., конск. з.

222. Вол. Ольховская.

856. *Ольги*, с. б. г., при рч. Ламкѣ, дв. 283, ж. 2.439; в. првл. (у. г. 45 в.); ц. пр., шк.
857. *Александровка*, с. б. г., при рч. Быкѣ, дв. 89, ж. 743; ц. пр.
858. *В. Ярославка*, с. б. г., дв. 261, ж. 2.585; ц. пр., шк.
859. *Двоя Ламки*, с. б. г., при ррч. Ламкѣ и Ярославкѣ, дв. 609, ж. 4.913; ц. пр., шк., ярм.
860. *Н. Ярославка*, с. б. г., при рч. Ярославкѣ, дв. 180, ж. 1.993; ц. пр., шк.
861. *Правыя Ламки*, с. б. г., при ррч. Ламкѣ и Челновой, дв. 250, ж. 2.256; ц. пр.

223. Вол. Островская.

862. *Островка* (Нв. Сысоевка), с. б. вл., при рч. Арзавокѣ, дв. 112, ж. 770; в. првл. (у. г. 25 в.); ц. пр., шк., сукнов.
863. *Александровка* (Дѣвка), д. б. вл., при рч. Тяновкѣ, дв. 74, ж. 750.
864. *Хлыстово* (Аннинское), с. б. вл., при рч. Арзавокѣ, дв. 147, ж. 1.042; ц. пр., шк.

224. Вол. Отъяская.

865. *Отъасы*, сц. б. вл., при рч. Отъясѣ, дв. 278, ж. 1.463; в. првл. (у. г. 25 в.); баз.
866. *Мамонтово*, с. б. вл., при р. Цнѣ, дв. 23, ж. 109; ц. пр., тржк.

225. Вол. Перкинская.

867. *Перкино*, с. б. г., при р. Цнѣ, дв. 279, ж. 1.631; в. првл. (у. г. 44 в.); ц. пр., шк., 3 лвк., баз.
868. *Атмановъ Уголь*, с. б. г., при рч. Пишляйкѣ, дв. 251, ж. 1.885; ц. пр., шк., лвк.
869. *Семкино*, д. б. г., при р. Цнѣ, дв. 89, ж. 608.

226. Вол. Петровско-Гагаринская.

870. *Гагарино*, с. б. вл., при рч. Б. Ломовисѣ, дв. 121, ж. 706; в. првл. (у. г. 42 в.); ц. пр., 2 лвк., баз., ярм., винок. з. Въ 10 в.—лѣсн. прст.
871. *Введенская*, д. б. вл., при рч. Б. Ломовисѣ, дв. 107, ж. 758.

227. Вол. Питерская.

872. *Питерское*, с. б. г., при р. Цнѣ, дв. 207, ж. 1.608; в. првл. (у. г. 10 в.); ц. пр., шк.
873. *Кершинскіе Борки*, с. б. г., при р. Кершѣ, дв. 296, ж. 2.067; ц. пр.
874. *Крюково*, с. б. г., при рч. Питеркѣ, дв. 217, ж. 1.477; ц. пр.
875. *М. Росляи*, д. б. г., при рч. Кершѣ, дв. 76, ж. 606.
876. *Отъасы*, д. б. г., при рч. Отъясѣ, дв. 220, ж. 1.470, шк.
877. *Плоская Дуброва*, с. б. г., при рч. Питеркѣ, дв. 124, ж. 1.038; ц. пр.
878. *Русское*, с. б. г., при рч. Отъясѣ, дв. 218, ж. 1.543; 2 ц. пр., пчт. ст., 3 лвк., 3 п. дв., ярм.
879. *Сокольникови*, с. б. г., при р. Цнѣ, дв. 49, ж. 378; ц. пр., кирп. з.
880. *Святое*, с. б. г., при оз. Святомѣ, дв. 90, ж. 593; ц. пр.

228. Вол. Питимская.

881. *Питимо*, с. б. г., при рч. Питимѣ, дв. 266, ж. 2.033; в. првл. (у. г. 50 в.); ц. пр.
882. *Архангельское* (Липовка), с. б. г., при рч. Вышенкѣ, дв. 415, ж. 3.019; 2 ц. пр., шк.
883. *Бадинъ Уголь*, с. б. г., при рч. Вышенкѣ, дв. 146, ж. 1.262; ц. пр.
884. *Красивка*, с. б. г., при рч. Красивкѣ, дв. 204, ж. 1.612; ц. пр.

229. Вол. Пичаевская.

885. *Пичаево* (Преображенское), с. б. г., при рч. Пичаевкѣ, дв. 987, ж. 6.880; в. првл. (у. г. 40 в.); 2 ц. пр., 2 шк., 14 лвк., баз., 2 ярм.
886. *Кутля* (Заводъ), при рч. Вяжлѣ, дв. 286, ж. 2.062; ц. пр. шк.

230. Вол. Покровско-Васильевская.

887. * *Покровское* (Васильевщино), с. б. вл., при рч. Кашмѣ, дв. 280, ж. 2.375; в. првл. (у. г. 47 в.); ц. пр., шк., лвк., 3 кожев. звд., баз., ярм.
888. *Васильевщино* (Нв. Деревня), д. б. вл., при рч. Кашмѣ, дв. 164., ж. 1.493; 9 кожев. звд.

231. Вол. Раевская.

889. *Раево-Село* (Козьмодемьянское), с. б. вл. при рч. Раевкѣ, дв. 254, ж. 1.323; в. првл. (у. г. 40 в.); ц. пр., 3 п. дв.
890. *Голодовка*, с. б. вл., дв. 144, ж. 864; ц. пр.
891. *Крутецъ* (Ладуга), д. б. вл., при рч. Крутцѣ, дв. 130, ж. 792.

232. Вол. Ракшинская.

892. *Ракша*, с. б. вл., при рч. Арзавокѣ, дв. 408, ж. 2.909, в. првл. (у. г. 18 в.); ц. пр., шк., бльн., сукнов., лвк.
893. *Глазовка*, д. б. вл., при рч. Сарымкѣ, дв. 100, ж. 690; ч.

233. Вол. Рыбинская.

894. *Рыбное* (Ст. Сысоево), с. б. вл., при рч. Вошѣ, дв. 294, ж. 1.349; в. првл. (у. г. 25 в.); 2 ц. пр., пчт. ст., сапожн. звд., чуг.-лит. з., ярм.

234. Вол. Рязинская.

895. *Рязна* (Покровское), с. б. вл., при рч. Рязнѣ, дв. 189, ж. 1.231; в. првл. (у. г. 45 в.); 2 ц. пр., шк.

235. Вол. Салтыковская.

896. *Салтыково* (Благовѣщенское), с. б. вл., дв. 394, ж. 2.264, в. првл. (у. г. 55 в.); ц. пр., лвк., детт. з.

236. Вол. Серповская.

897. *Серповое*, с. б. г., при рч. Вошѣ, дв. 410, ж. 2.632; в. првл. (у. г. 18 в.); ц. пр., шк., 2 п. дв.
898. *Алужинскіе Борки*, с. б. г., при р. Цнѣ, дв. 221, ж. 1.534; ц. пр., баз.
899. *Алужки*, с. б. г., при р. Цнѣ, дв. 249, ж. 1.483; ц. пр.
900. *М. Пичаево*, с. б. г., при рч. Пичаевкѣ, дв. 82, ж. 495; ц. пр.
901. *Пеньки*, с. б. г., при рч. Вошѣ, дв. 356, ж. 2.139; ц. пр., шк.

237. Вол. Смирновская.

902. *Смирновка*, д. б. вл., дв. 24, ж. 222; в. првл. (у. г. 7 в.). Въ 10 в.—ц. пр.
903. *Питерки*, сц. б. вл., дв. 187, ж. 1.007; ч.

238. Вол. Сосновская.

904. *Сосновка*, с. б. вл., при рч. Сосновкѣ, дв. 556, ж. 4.467; в. првл. (у. г. 40 в.); ц. пр., шк., бльн., з. пчт. ст. лвк., баз., 2 ярм.

905. *Александровка* (Горюнки), д. б. вл., дв. 77, ж. 597.
906. *Космачевка*, сц. б. вл., дв. 80, ж. 662.

239. Вол. Спасско-Кашменская.

907. *Спасское* (Волховщина), с. б. вл., при рч. Кашмѣ, дв. 139, ж. 849, в. првл. (у. г. 33 в.); ц. пр.; винок. з.
908. *Александровское* (Байловка), с. б. вл., при рч. Кашмѣ, дв. 209, ж. 1.304; ц. пр.; сукнов.
909. *Богородицкое* (Канищево), с. б. вл., при рч. Кашмѣ, дв. 88, ж. 556; ц. пр.
910. * *Покровское* (Свиньино), с. б. вл., при рч. Кашмѣ, дв. 129, ж. 698; ц. пр.

240. Вол. Студенець-Соломенская.

911. *Студенець-Соломенка*, с. б. вл., при рч. Тянгѣ, дв. 150, ж. 1.258; в. првл. (у. г. 70 в.); ц. пр., шк., 2 лвк., баз., 2 ярм., п. дв.
912. *Богородицкое* (М. Липовка), с. б. вл., при рч. Липовкѣ, дв. 245, ж. 1.665; 2 ц. пр., шк.

241. Вол. Тараксинская.

913. *Таракса*, с. б. вл. при рч. Пичаевкѣ, дв. 213, ж. 1.315; в. првл. (у. г. 30 в.); ц. пр., шк.

914. *Вязля*, с. б. вл., при рч. Вязлѣ, дв. 216, ж. 1.290; ц. пр., шк., ст. ж. д.

915. *Подземь*, с. б. вл., при рч. Казачихѣ, дв. 141, ж. 841; ц. пр.
916. *Родимая*, д. б. вл., дв. 125, ж. 795.

242. Вол. Троицко-Росляйская.

917. *Троицкіе Росляи*, с. б. г., при рч. Рослянкѣ, дв. 270, ж. 2.413; в. првл. (у. г. 33 в.); ц. пр., шк., 3 лвк.
918. *Нв. Грязное*, с. б. г., при рч. Грязнушкѣ, дв. 220, ж. 1.843; ц. пр., шк.; 2 п. дв.
919. *Парскій Уюль*, с. б. г., при рч. Парѣ, дв. 275, ж. 2.253; ц. пр., шк., 2 лвк.
920. *Савинскіе Карпели*, с. б. г., при рч. Четерѣ, дв. 266, ж. 2.285; ц. пр., шк.
921. *Ст. Грязное*, с. б. г., дв. 368, ж. 2.847; ц. пр., шк., ярм.

243. Вол. Черкинская.

922. *Черкино*, с. б. вл. при р. Цнѣ, дв. 137, ж. 702; в. првл. (у. г. 17 в.); ц. пр., шк.
923. * *Гумное*, с. б. вл., при р. Цнѣ, дв. 156, ж. 938; ц. пр.
924. *Ивиье*, с. б. вл. при р. Цнѣ, дв. 110, ж. 917; ц. пр.
925. *Лесино* (Сержалю), с. б. вл., при рч. Сержалѣ, дв. 56, ж. 405; ц. пр.
926. *Сержала*, д. б. вл., при р. Цнѣ, дв. 65, ж. 512.

IX. СПАССКІЙ УѢЗДЪ.

244. Вол. Анаевская.

927. *Анаево* (Покровское), с. б. г., при рч. Днѣпрѣ, дв. 190, ж. 1.222; в. првл. (у. г. 59 в.); ц. пр., шк., 2 лвк., 10 п. дв., баз.
928. *Вадовскіе Селищи*, с. б. г., при р. Вадѣ, дв. 219, ж. 1.192; ц. пр., шк., 6 п. дв.
929. *Карашино*, с. б. г., при р. Вадѣ, дв. 203, ж. 1.246; ц. пр., шк.
930. *Пичовка*, с. б. г., при рч. Днѣпрѣ, дв. 138, ж. 1.002; п. дв.
931. *Подлясова*, д. б. г. при р. Вадѣ, дв. 151, ж. 1.104; 9 п. дв.
932. *Промзино*, д. б. г., при р. Вадѣ, дв. 160, ж. 925.

245. Вол. Ачадовская.

933. *Никольское* (Ачадово), с. б. г., дв. 224, ж. 1.568; в. првл. (у. г. 12 в.); ц. пр., шк., 2 п. дв.
934. *Богдановка*, с. б. г.; дв. 101, ж. 684; ц. пр., шк.
935. *Булдырино*, с. б. г. при рч. Лунданѣ, дв. 233, ж. 1.432; ц. пр., шк.
936. *Голышовка*, д. б. г., при рч. Лунданѣ, дв. 97, ж. 702; 3 п. дв.
937. *Дубасово*, с. б. вл., при рч. Чіушѣ, дв. 48, ж. 274; ц. пр., винок. з.
938. *Жуковка* (Нв. Никольское), д. б. г., дв. 107, ж. 645.
939. *Лушборз*, д. б. г. при р. Чіушѣ, дв. 95, ж. 580.
940. *Мордовская Поляна*, д. б. г., при рч. Лунданѣ, дв. 214, ж. 1.649; ц. пр.
941. *Пичпанда*, с. б. г., дв. 140, ж. 843; ц. пр.
942. *Подгорная* (Крюковка), д. б. г., дв. 78, ж. 536.
943. *Тарханская Потьма*, с. б. г., дв. 261, ж. 1.798; ц. пр.

246. Вол. Виндреевская.

944. *Виндреевскій Заводъ*, с. б. горноз., при рч. Виндрѣ, дв. 193, ж. 1.625; в. првл. (у. г. 36 в.); 2 ц. пр., лвк., 2 дегт. з.

247. Вол. Дракинская.

945. *Дракино*, с. б. г., дв. 274, ж. 2.050; в. првл. (у. г. 14 в.); ц. пр., 4 п. дв.
946. *Салазарь* (Никольское), с. б. г., при рч. Салазаркѣ, дв. 514, ж. 3.952; ц. пр., лвк., баз., ярм. 9-го Мая.

248. Вол. Жуковская.

947. * *Подостровное* (Жуково), с. б. вл. г., дв. 100, ж. 615; в. првл. (у. г. 20 в.); 2 ц. пр., 3 п. дв. 3 лвк., 2 ярм.

249. Вол. Зарубкинская.

948. *Зарубкино*, с. б. г., при рч. Чіушѣ, дв. 89, ж. 739; 2 ст. кв., в. првл. (у. г. 12 в.); ц. пр., шк.
949. *Вузуньовка* (Нв. Выселки), с. б. г., при рч. Чіушѣ, дв. 298, ж. 1.609; 2 ц. пр., шк., 7 п. дв.
950. *Каряль*, д. б. г., дв. 98, ж. 813.
951. *Нв. Потьма*, с. б. г., при рч. Парцѣ, дв. 152; ж. 1.118; ц. пр.
952. *Покасы*, д. б. г., при рч. Чіушѣ, дв. 102, ж. 682.
953. *Покровскія Селищи*, с. б. г., при рч. Чіушѣ, дв. 138, ж. 745; ц. пр.
954. *Ст. Потьма*, д. б. г., при рч. Парцѣ, дв. 143, ж. 995.
955. *Суроди* (Дмитріевское), с. б. г., при рч. Парцѣ, дв. 227, ж. 1.733; 2 м., шк.

250. Вол. Кирилловская.

956. *Кириллово*, с. б. г., дв. 661, ж. 3.903; в. првл. (у. г. 39 в.); 2 ц. пр., 2 лвк., рогожн. ф., кожев. з., 5 п. дв., баз., ярм.
957. *Гоголевъ Боръ* (Удево), д. б. г., дв. 88, ж. 679.
958. *Нв. Бадиково*, с. б. г., при рч. Вышѣ, дв. 122, ж. 854; ц. пр.
959. *Ст. Бадикова*, д. б. г., при р. Вадѣ, дв. 191, ж. 1.299; ц. пр.
960. *Ширинюша*, с. б. горноз., при р. Вадѣ, дв. 81, ж. 482; ц. пр., 3 п. дв., сукон. ф., баз.

251. Вол. Липяговская.

961. *Липляи* (Дмитриевское), с. б. вл., дв. 142, ж. 961; в. првл. (у. г. 8 в.); ц. пр., карт.-крахм. звд.
962. * *Кошелевка* (Петровское), с. б. вл., дв. 81, ж. 563; ц. пр.

252. Вол. Майданская.

963. *Воковой Майданъ*, с. б. г., дв. 246, ж. 1.587; в. првл. (у. г. 57 в.); ц. пр., 3 п. дв.
964. *Горбуновка*, д. б. г., при рч. Пичкиряевъ, дв. 141, ж. 989.
965. *Журавкино*, с. б. вл. г., при р. Вадъ, дв. 222, ж. 1.719; ц. пр.
966. *Матвеевскій Майданъ*, с. б. г., при рч. Журавкѣ, дв. 258, ж. 1.747; ц. пр.
967. *Пичкиряевскій Майданъ*, с. б. г., при рч. Пичкиряевъ, дв. 268, ж. 1.716; ц. пр., шк., син. звд.

253. Вол. Малышевская.

968. *Малышево* (Дубровка), с. б. г., при рч. Виндрей дв. 168, ж. 1.105; в. првл. (у. г. 25 в.); ц. пр., шк., баз., арм.
969. *Воржелей*, д. б. г., дв. 138, ж. 988; ц. пр.
970. *Дмитриевскій Усадъ*, с. б. г., при рч. Шуструфъ, дв. 280, ж. 1.908; ц. пр., шк., син. звд.
971. *Куликово*, д. б. г., при рч. Виндрей, дв. 96, ж. 589.
972. *Нв. Пичиморга*, с. б. г., дв. 50, ж. 363, ц. пр.
973. *Ст. Пичиморга*, с. б. г., при рч. Шуструфъ, дв. 157, ж. 989; ц. пр.
974. *Четово*, д. б. г., при рч. Виндрей, дв. 192, ж. 1.277.

254. Вол. Салтыковская.

975. *Салтыково* (Спасск. Буты), с. б. вл., при рч. Черной, дв. 178, ж. 1.405; в. првл. (у. г. 66 в.); ц. пр., шк., апт., 2 лвк., 2 п. дв., баз.
976. *Крутая*, д. б. вл., дв. 78, ж. 621.
977. *Новая*, д. б. вл., при рч. Черной, дв. 140, ж. 868.
978. *Студенецъ*, д. б. вл., дв. 106, ж. 689.
979. *Шафтурка*, д. б. вл., дв. 97, ж. 596.

255. Вол. Слоимская.

980. *Покровское* (Слоимъ), с. б. вл., при рч. Парцѣ, дв. 97, ж. 631; в. првл. (у. г. 12 в.); ц. пр., шк.

981. *Аксеновка*, с. б. вл., дв. 8, ж. 56; ц. пр.

982. *Кочетовка* (Высокое), с. б. вл., при рч. Парцѣ, дв. 101, ж. 642; ц. пр.

983. *Никольское* (Лачиново), с. б. вл., при рч. Златѣ, дв. 93, ж. 644; ц. пр.

984. *Рождественское* (Савва), с. б. вл., при рч. Пишляй, дв. 83, ж. 470; ц. пр.

256. Вол. Спасско-Городская.

985. *Спасскъ*, слб. б. г., при рч. Какѣ, дв. 491, ж. 3.478; в. првл.

986. *Дерябкино*, с. б. г., дв. 251, ж. 1.629; ц. пр.

987. *Кажлотка*, с. б. г., при рч. Парцѣ, дв. 209, ж. 1.359; ц. пр., шк.

988. *Деплейка*, д. б. г., дв. 219, ж. 1.338.

989. *Лопатино*, д. б. г., дв. 121, ж. 890.

990. *М. Кажлотка* (Гальчовка), с. б. г., дв. 70, ж. 537; ц. пр.

991. *Мордовскій Пимбургъ*, с. б. г., дв. 311, ж. 2.092; ц. пр., п. дв.

992. *Холмутовка*, с. б. г., при рч. Парцѣ, дв. 224, ж. 1.594; ц. пр., шк., 3 кожев. звд.

257. Вол. Сядемская.

993. *Сядемка* (Успенское), с. б. г., при рч. Вышѣ, дв. 256, ж. 2.095; в. првл. (у. г. 53 в.); ц. пр.

994. *Красн. Дуброва*, с. б. г., дв. 226, ж. 1.875; ц. пр., шк.

258. Вол. Устинская.

995. *Тимашево* (Усть Парцы), с. б. вл., при рч. Парцѣ, дв. 223, ж. 1.421; в. првл. (у. г. 9 в.); ц. пр.

259. Вол. Хилковская.

996. *Хилково* (Никольское), с. б. вл., при рч. Виндрей, дв. 240, ж. 1.519; в. првл. (у. г. 28 в.); ц. пр.

997. *Вярвель*, с. б. вл., при рч. Шуструфъ, дв. 27, ж. 227; ц. пр.

998. *Мальцево* (Богородицкое), с. б. вл., при рч. Виндрей, дв. 61, ж. 525; ц. пр.

X. ТЕМНИКОВСКІЙ УѢЗДЪ.

260. Вол. Атюревская.

999. *В. Атюрево*, с. б. г., при рч. Лячѣ, дв. 545, ж. 3.558; в. првл. (у. г. 38 в.); ц. пр., ч., шк., 2 бгд., п. дв.
1000. *В. Пишляи*, сд. б. г., при рч. Пишляйкѣ, дв. 50, ж. 461; м., шк.
1001. *Кишалы* (Никольское), с. б. г., при рч. Явасѣ, дв. 200, ж. 1.341; ц. пр.
1002. *Кярга* (Нв. Кярга, Караумка), д. б. г., дв. 112, ж. 869.
1003. *Н. Пишляи*, сд. б. г., при рч. Пишляйкѣ, дв. 114, ж. 727; 2 м., шк.
1004. *Пичиполога* (Караумка), д. б. г., дв. 116, ж. 712; ч.
1005. *Татарская Вилязьма*, сд. б. г., при рч. Лячѣ, дв. 28, ж. 193; маг. млтв. д.

261. Вол. Бабѣвская.

1006. *Бабѣво* (Нв. Веденяшино), с. б. вл., при рч. Ломовой, дв. 129, ж. 753; в. првл. (у. г. 6 в.); ц. пр. Въ 5 в.—мист., 3 ц. пр.

1007. *Кондровка*, с. б. вл., при оз. Заводскомъ, дв. 61, ж. 380; ц. пр., писчеб. ф.

1008. *Старый Городъ*, с. б. вл. г., при р. Мокшѣ, дв. 164, ж. 1.001; ц. пр.

1009. *Сухово*, д. б. вл., при рч. Суховкѣ, дв. 23, ж. 145; маг. млтв. д.

262. Вол. Барашевская.

1010. *Барашево*, д. б. г., дв. 109, ж. 1.479; в. првл. (у. г. 17 в.); шк.

1011. *Идьево*, д. б. г., дв. 81, ж. 531; м., 2 шк.

1012. *Козловка*, д. б. г., дв. 67, ж. 518; лвк., п. дв.

1013. *Льское Ардашево*, д. б. г., дв. 128, ж. 1.094.
 1014. *Льское Цыбаево*, д. б. г., при рч. Ломовкѣ, дв. 74, ж. 682; ч.
 1015. *Польское Сучкино*, д. б. г., дв. 84, ж. 841.
 1016. *Польское Ардашево*, д. б. г., дв. 96, ж. 725.

263. Вол. Бутаковская.

1017. * *Бутаково*, с. б. вл., дв. 11, ж. 61; в. првл. (у. г. 35 в.);
 ц. пр.
 1018. *В. Борки*, д. б. вл., при рч. Варнавѣ, дв. 88, ж. 620.
 1019. *Девлетяково*, с. б. вл., при рч. Видяжѣ, дв. 45, ж. 243; ц.
 пр., ч.
 1020. *Кляжево*, с. б. вл., при рч. Видяжѣ, дв. 9, ж. 52; ц. пр.

264. Вол. Вѣдишевская.

1021. *Токмаково*, с. б. вл., дв. 84, ж. 550; в. првл. (у. г. 70 в.).
 Въ 6 в.—ц. пр., бльн., ковров. ф.
 1022. *Акаево*, с. б. вл. г., дв. 11, ж. 79; ц. пр.
 1023. *Иванково*, сд. б. г., при рч. Еремшѣ, дв. 47, ж. 287; м., шк.

265. Вол. Веденяпинская.

1024. *Веденяпино*, с. б. вл., при р. Ужевкѣ, дв. 60, ж. 374; в.
 првл. (у. г. 18 в.); ц. пр.
 1025. *Ивановка* д. б. вл., при р. Юзгѣ, дв. 44, ж. 262; п. дв.,
 фаянсов. ф., дегт. з., лvk.
 1026. *Такушево*, д. б. г., дв. 206, ж. 1.393; пчт. ст., 2 п. дв., лvk.

266. Вол. Вознесенская.

1027. *Вознесенское*, с. б. вл., при рч. Варнавѣ, дв. 556, ж. 2.627;
 в. првл. (у. г. 45 в.); ц. пр., ч., шк., бльн., ант., тагр.
 ст., синильня, 2 лvk., баз., желѣзодѣл. з., 15 баз. лvk.
 Въ 18 в.—3 дегт. з.

267. Вол. Енкаевская.

1028. *Енкаево*, с. б. вл., при рч. Еремшѣ, дв. 75, ж. 418; в. првл.
 (у. г. 60 в.); ц. пр., бльн., 2 сук. ф., лvk.
 1029. *Четово* (Спасское), с. б. вл., при рч. Еремшѣ, дв. 80, ж.
 521; ц. пр.

268. Вол. Еремшинская.

1030. *Архангельское* (Аносоро, Еремша, Еремшинск. з.), с. б. вл.,
 при рч. Еремшѣ, дв. 568, ж. 4.643; в. првл. (у. г. 70 в.);
 ц. пр., 2 лvk., п. дв., баз., чуг.-жел. з.
 1031. *Мердуша* (Мердушинскій Заводъ), с. б. вл., при рч. Мер-
 дѣшѣ, дв. 354, ж. 2.203; ц. пр., 5 п. дв., чуг.-жел. з.

269. Вол. Жегаловская.

1032. *Жегалово*, с. б. вл., при р. В. и Н. Шавцахѣ, дв. 401, ж.
 2.795; в. првл. (у. г. 18 в.); ц. пр., шк., винок. з., пар. мльн.
 Въ 13 в.—мнст., ц. пр., ч., матв. д., шк.
 1033. * *Караево*, д. б. вл. г., дв. 79, ж. 417; ч., 7 п. дв.

270. Вол. Кочемировская.

1034. *Кочемирово*, с. б. вл., дв. 99, ж. 530; в. првл. (у. г. 50 в.);
 ц. пр. Въ 8 в.—винок. з., крахм. зvd.
 1035. *Заулки*, д. б. вл., дв. 128, ж. 692.
 1936. *Ипатьево* с. б. вл. г., дв. 81, ж. 474; ц. пр.
 1037. *Куцапино*, д. б. вл., дв. 105, ж. 703.
 1038. *Сумерки*, сд. б. вл., при оз. Сумерскомъ, дв. 109, ж. 550.

271. Вол. Крѣшинская.

1039. *Богородское* (Крѣуша), с. б. вл., дв. 192, ж. 1.160; в. првл.
 (у. г. 47 в.); ц. пр., синильня.
 Волоости и важѣйшія селенія въ Имперіи, вып. I.

1040. *Куликово*, с. б. вл., при рч. Шокшѣ, дв. 110, ж. 840; ц. пр.,
 лvk., п. дв.
 1041. *Башкирцы*, с. б. вл., при р. Мокшѣ, дв. 36, ж. 368; ц. пр.

272. Вол. Купкинская.

1042. *Кушки* (Михайловское), с. б. вл., дв. 160, ж. 924; в. првл.
 (у. г. 15 в.); ц. пр., лvk. ярм.
 1043. *Ишейки*, с. б. вл. г., дв. 96, ж. 835; ц. пр., 2 лvk.
 1044. *Плосково*, с. б. вл., дв. 20, ж. 156; ц. пр.

273. Вол. Мотызлейская.

1045. *Мотызлей*, с. б. вл., при рч. Мотызлейкѣ, дв. 328, ж. 2.034;
 в. првл. (у. г. 40 в.); ц. пр., лvk., 2 шерстоб.
 1046. *Бахтызино*, д. б. вл., при рч. Бахтызинѣ, дв. 166, ж. 1.004.

274. Вол. Новосельская.

1047. *Новоселки*, с. б. г., дв. 140, ж. 983; в. првл. (у. г. 70 в.);
 ц. пр., ярм.
 1048. *Молочная Гора*, дв. 39, ж. 206; м.
 1049. *Никиткино*, с. б. г., дв. 29, ж. 194; ц. пр.
 1050. *Пошатово*, с. б. г., дв. 58, ж. 362; ц. пр.
 1051. *Старый Кадома*, с. б. г., при р. Мокшѣ, дв. 160, ж. 841;
 ц. пр., шк.

275. Вол. Преображенская.

1052. *Преображенское* (Черное), с. б. вл., дв. 62, ж. 288; в. првл.
 (у. г. 68 в.); ц. пр.
 1053. * *Матча*, с. б. вл., при рч. Матчѣ, дв. 33, ж. 173; шк., пря-
 ничн. зvd. 3 паточн. зvd., шив. з.

276. Вол. Спасско-Раменская.

1054. *Спасское Раменье*, с. б. г. вл., при рч. Б. Еремшѣ, дв. 182, ж.
 1.651; в. првл. (у. г. 85 в.); ц. пр.

277. Вол. Стандровская.

1055. *Стандрово*, с. б. г., при рч. Селдорѣ, дв. 255, ж. 1.299;
 в. првл. (у. г. 40 в.); ц. пр.
 1056. * *Вержи*, сд. б. г., при р. Мокшѣ, дв. 43, ж. 292; м.

278. Вол. Стрѣлецкая (Пригородно).

1057. *Стрѣлецкая*, слб. б. г., при р. Мокшѣ, дв. 12, ж. 115; в.
 првл. 7 кирп. зvd. Въ 38 в.—мнст., 7 ц. пр., бгд., бльн.
 1058. *Авкимаинова*, д. б. г., при рч. Мокшѣ, дв. 62, ж. 656.
 1059. *Борьки*, д. б. г., при оз. Шуверляѣ, дв. 97, ж. 1.018.
 1060. *Енуразово*, д. б. г., при рч. Акселѣ, дв. 64, ж. 555, м., шк.
 1061. * *Караево*, с. б. г., дв. 44, ж. 246; м.
 1062. *Митрялы*, д. б. г., при р. Мокшѣ, дв. 125, ж. 789; м. шк.
 1063. *Подгорное Копаково*, д. б. г., дв. 108, ж. 674; 2 ч.
 1064. * *Тюльево*, д. б. г.; дв. 86, ж. 542; м., шк.

279. Вол. Стрѣльниковская.

1065. *Стрѣльниково*, с. б. вл., при рч. Нырляйкѣ, дв. 122, ж. 674;
 в. првл. (у. г. 25 в.); ц. пр., винок. з., лvk., баз.
 1066. *Каменика* (Архангельское), д. б. вл., дв. 123, ж. 722.
 1067. *Новоцадово*, с. б. вл., дв. 68, ж. 423; ц. пр., 3 ч.

280. Вол. Теньгушевская.

1068. *Теньгушево*, с. б. г., при р. Мокшѣ, дв. 403, ж. 2.438; в.
 првл. (у. г. 38 в.); ц. пр., ч., шк., 2 синильни, дегт. зvd.,
 4 лvk., 2 п. дв., баз., 2 ярм.
 1069. *Ателино* (Жаркое, Гумницы, Щигаевы Починки), сд. б. г.,
 при рч. Видяжѣ, дв. 51, ж. 321; м.
 1070. * *Бутаково*, с. б. г., дв. 50, ж. 316; ц. пр., п. дв.

1071. *Дудниково*, д. б. г., дв. 83, ж. 495; ч.
 1072. *Линейка*, с. б. г., при рч. Линейкѣ, дв. 155, ж. 845; ц. пр., ч.
 1073. *Мордовскіе Новоселки*, д. б. г., при рч. Варнаевкѣ, дв. 137, ж. 789; ч.
 1074. *Нороватово*, с. б. г., при р. Мокшѣ, дв. 182, ж. 1.022; ц. пр.
 1075. *Полховскій Майданъ*, с. б. г., при рч. Полховкѣ, дв. 233, ж. 1.159; ц. пр., шерстобойня, синильня, 3 дегт. звд.
 1076. *Сумарево*, с. б. г., при р. Мокшѣ, дв. 110, ж. 761; 2 ц. пр., шерстоб.

281. Вол. Черменская.

1077. *Чермые* (Успенское), с. б. вл. г., при р. Мокшѣ, дв. 83, ж. 631; в. првл. (у. г. 90 в.); ц. пр., п. дв.

282. Вол. Шалинская.

1078. *Шалы* (Лача), с. б. вл., при рч. Лачѣ, дв. 131, ж. 760; в. првл. (у. г. 25 в.); ц. пр., 3 дегт. звд., винок. з.

1079. *Арга*, д. б. г., при рч. Аргѣ, дв. 87, ж. 599.
 1080. *Лавовка* (Хрущевка), д. б. г., при рч. Лавовкѣ, дв. 22, ж. 240; 9 дегт. звд.
 1081. *Лаврентьево*, с. б. вл., при рч. Лавовкѣ, дв. 56, ж. 350; ц. пр.
 1082. *Степановка*, д. б. вл., при рч. Евасѣ, дв. 71, ж. 538.
 1083. *Чуденка*, с. б. вл., при рч. Чудѣ, дв. 78, ж. 442; ц. пр.

283. Вол. Широмазовская.

1084. *Широмазово* (Никольское), с. б. г., при р. Мокшѣ, дв. 207, ж. 1.384; в. првл. (у. г. 50 в.); ц. пр., шк.
 1085. *Коломазово*, д. б. г., дв. 80, ж. 560.
 1086. *Курсево*, д. б. г., дв. 135, ж. 802.
 1087. *Мельсестьево*, д. б. г., дв. 119, ж. 822.
 1088. *Сакаево*, с. б. г., дв. 217, ж. 1.365; ц. пр.
 1089. *Чернышево*, д. б. г., дв. 22, ж. 164; шк.
 1090. *Шокша*, с. б. г., при рч. Шокшѣ, дв. 377, ж. 2.154; ц. пр.

XI. УСМАНСКІЙ УѢЗДЪ.

284. Вол. Барятинская.

1091. *Богородицкое*, сц. б. вл., при рч. Плавицѣ, дв. 48, ж. 323; в. првл. (у. г. 50 в.); шк.

285. Вол. Березнеговатская.

1092. *Березнеговатка*, с. б. г., при рч. Плавицѣ, дв. 268, ж. 2.296; в. првл. (у. г. 40 в.); ц. пр., шк., лвк.
 1093. *Демшинскіе Выселки*, с. б. г., при рч. Плавицѣ, дв. 72, ж. 511; ц. пр., шк.
 1094. *Замарай* (Боровскіе Выселки), с. б. г., при рч. Плавицѣ, дв. 64, ж. 498; ц. пр.
 1095. *Лебедянскіе Выселки*, с. б. г., при рч. Плавицѣ, дв. 132, ж. 959; ц. пр., шк., баз.
 1096. *Мазейка*, с. б. г., при рч. Мазейкѣ, дв. 118, ж. 971; ц. пр., шк.
 1097. *Плавица* (Студенскіе Выселки), при рч. Плавицѣ, дв. 74, ж. 702.
 1098. * *Ср. Матренка* (Губино), с. б. г.; дв. 141, ж. 1.103; ц. пр.

286. Вол. Березнеговская.

1099. *Березнеговка* (Яковлевка), с. б. вл., при рч. Байгорѣ, дв. 143, ж. 891; в. првл. (у. г. 25 в.); ц. пр., лвк.

287. Вол. Бреславская.

1100. *Бреславка* (Шубины), с. б. вл., при рч. Сух. Усманкѣ, дв. 20, ж. 303; в. првл. (у. г. 25 в.); ц. пр., шк.
 1101. *Петровское* (Снѣжково), сц. б. вл., при рч. Сух. Усманкѣ, дв. 37, ж. 521.
 1102. *Федоровка* (Мансурово), сц. б. вл., при рч. Сух. Усманкѣ, дв. 96, ж. 650.

288. Вол. Верхне-Матренская.

1103. *В. Матренка*, с. б. г., при рч. Матренкѣ, дв. 338, ж. 2.563; в. првл. (у. г. 30 в.); ц. пр., шк., лвк.
 1104. *В. Плавица* (Рыжкова), с. б. г., при рч. Плавицѣ, дв. 181, ж. 1.393; ц. пр., шк., 2 лвк.
 1105. *М. Матренка* (Пучковка), д. б. г., при рч. Матренкѣ, дв. 70, ж. 547.

1106. *Н. Мосоловка* (Телешевка), с. б. г., при рч. Мосоловкѣ, дв. 196, ж. 1.502; ц. пр., лвк.
 1107. *Плоская Вершина* (Поповка), с. б. г., дв. 65, ж. 657, ц. пр., лвк.
 1108. *Пріозерное*, с. б. г., при рч. Матренкѣ, дв. 190, ж. 1.357; ц. пр., лвк.

289. Вол. Демшинская.

1109. *Демшинскѣ*, с. б. г., при рч. Демшинкѣ, дв. 731, ж. 5.384; в. првл. (у. г. 15 в.); 2 ц. пр., шк., 4 лвк., 2 ярм.
 1110. *Красное*, с. б. г., при рч. Усманкѣ, дв. 189, ж. 1.465; ц. пр.
 1111. *Московка*, с. б. г., дв. 139, ж. 975; ц. пр., лвк.

290. Вол. Дмитріевская.

1112. *Дмитріевское* (Дурово), с. б. вл., при рч. Матренкѣ, дв. 98, ж. 623; в. првл. (у. г. 40 в.); ц. пр.

291. Вол. Завальская.

1113. *Завальное* (Хомутовка), с. б. г., при рч. Матренкѣ, дв. 357, ж. 2.713; в. првл. (у. г. 7 в.); ц. пр. Въ 7 в. — мнст., ц. пр., шк.
 1114. *Бяловка*, с. б. г., дв. 77, ж. 529; ц. пр.
 1115. * *Грачевка*, с. б. г., при рч. Байгорѣ, дв. 267, ж. 1.839; ц. пр.
 1116. *Дъвица*, с. б. г., при рч. Дъвиченкѣ, дв. 340, ж. 2.521; ц. пр., шк., 2 лвк.
 1117. *Ново-Ульянскѣ*, с. б. г., при рч. Усманкѣ, дв. 110, ж. 739; ц. пр., шк.
 1118. * *Пашково* (Голодовка), с. б. г., при рч. Байгорѣ, дв. 160, ж. 1.170; ц. пр., лвк.

292. Вол. Карпельская.

1119. *Карпели* (Моршанское), с. б. г., при рч. М. Ертилѣ, дв. 117, ж. 1.012; в. првл. (у. г. 70 в.); ц. пр.
 1120. *Б. Добринка*, с. б. г., при рч. Б. Ертилѣ, дв. 119, ж. 1001; ц. пр., лвк.
 1121. *Борисовка*, с. б. г., при рч. М. Ертилѣ, дв. 151, ж. 1.171; ц. пр.

1122. *Даниловка*, с. б. г., при рч. М.Ертилѣ, дв. 179, ж. 1.387; ц. пр.
 1123. *Бузминка* (Волтовская), д. б. г., при рч. М. Ертилѣ, дв. 82, ж. 657.
 1124. *М. Даниловка* (Блинцовка), с. б. г., при рч. Мордовкѣ, дв. 124, ж. 967; ц. пр.
 1125. *Чернышевка* (Кобылинка), с. б. г., при р. Битюкѣ, дв. 78, ж. 594; ц. пр.

293. Вол. Княже-Байгорская.

1126. *Княжая Байгора*, с. б. г., при рч. Байгорѣ, дв. 410, ж. 3.205; в. првл. (у. г. 41 в.); ц. пр., 2 шк., 13 лвк., 3 п. дв., баз., ярм., ст. ж. д.
 1127. *Корововка*, с. б. г., при рч. Байгорѣ, дв. 130, ж. 1.040; ц. пр., лвк.
 1128. *Н. Байгора* (Подворки), с. б. г., при рч. Байгорѣ, дв. 181, ж. 1.323; ц. пр.
 1129. *Телелюй*, с. б. г., при рч. Телелюѣ, дв. 330, ж. 2.610; 2 ц. пр., шк., лвк.

294. Вол. Крутчичинско-Байгорская.

1130. *Крутчичинская Байгора*, с. б. г., при рч. Байгорѣ, дв. 370, ж. 3.265; в. првл. (у. г. 15 в.); ц. пр., 2 лвк., 3 п. дв.
 1131. *В. Байгора* (Чулкова Байгора), с. б. г., при рч. Байгорѣ, дв. 289, ж. 2005; ц. пр., 2 лвк.
 1132. *Н. Байгора*, с. б. г., при рч. Байгорѣ, дв. 280, ж. 1.853; ц. пр., шк.

295. Вол. Куликовская.

1133. *Куликово*, с. б. г., при рч. Боровицѣ, дв. 615, ж. 2.737; в. првл. (у. г. 25 в.); 2 ц. пр., шк., 6 лвк.
 1134. *Боровое*, с. б. г., при рч. Боровицѣ, дв. 252, ж. 1.553; ц. пр., лвк.
 1135. *Дрязи*, с. б. г., при рч. Дрязгаловкѣ, дв. 280, ж. 1.834; ц. пр., шк., 2 лвк., 2 п. дв., ст. ж. д.
 1136. *Излеюща*, с. б. г., при р. Воронежѣ, дв. 292, ж. 2.030, ц. пр., 4 лвк.
 1137. *Кривка*, с. б. г., при рч. Кривкѣ, дв. 261, ж. 1.515; ц. пр., шк., 2 лвк., п. дв.
 1138. *Савицкое*, с. б. г., при р. Воронежѣ, дв. 127, ж. 995; ц. пр.

296. Вол. Мареннская.

1139. *Москва*, сд. б. вл., при рч. Плавциѣ, дв. 22, ж. 133; в. првл. (у. г. 40 в.).

297. Вол. Мордовская.

1140. *Мордово*, с. б. г., при рч. Битюкѣ, дв. 788, ж. 5.621; в. првл. (у. г. 70 в.); ц. пр., шк., 17 лвк., 3 п. дв., баз., 2 ярм., ст. ж. д.
 1141. *Стрелецкое* (Куликовскіе Выселки), с. б. г., при рч. Калачикѣ, дв. 114, ж. 1.015; ц. пр., лвк., ст. ж. д.

298. Вол. Нижне-Матренская.

1142. *Н. Матренка*, с. б. г., при рч. Матренкѣ, дв. 494, ж. 3.575; в. првл. (у. г. 30 в.); 2 ц. пр., 2 шк., бльн., 3 лвк., баз., ярм.
 1143. *Ольховка*, с. б. г., при рч. Байгорѣ, дв. 273, ж. 1.815; ц. пр.
 1144. *Отскочное* (Востриково), с. б. г., при рч. Матренкѣ, дв. 120, ж. 786, ц. пр., шк.
 1145. *Плостинка* (Плостинскій Лянгъ), с. б. г., при рч. Байгорѣ, дв. 123, ж. 712; ц. пр.

299. Вол. Ново-Никольская.

1146. *Ново-Никольское* (Зиновка), с. б. вл., при рч. Б. Ертилѣ, дв. 212, ж. 1.301; в. првл. (у. г. 90 в.); ц. пр., лвк.
 1147. *Александровское* (Охотниково), с. б. вл., при рч. Б. Ертилѣ, дв. 151, ж. 1.234; ц. пр., шк., лвк.
 1148. *Ново-Архангельское* (Полетаево), с. б. вл., при рч. Такаѣ, дв. 167, ж. 932; ц. пр., шк., баз., 2 ярм.

300. Вол. Ново-Черкутинская.

1149. *Ново-Черкутино* (Салтыки), с. б. вл., при рч. Плавциѣ, дв. 272, ж. 1.385; в. првл. (у. г. 55 в.); ц. пр., шк., 3 лвк., 3 п. дв.
 1150. *Александровка* (Озерки), д. б. вл., дв. 178, ж. 1.060.

301. Вол. Павловская.

1151. *Павловское* (Скуратово), с. б. вл., при рч. Плавущкѣ, дв. 112, ж. 917; в. првл. (у. г. 50 в.); ц. пр., шк.

302. Вол. Пашковская.

1152. * *Пашково*, сд. б. вл., дв. 45, ж. 620; в. првл. (у. г. 15 в.).
 1153. *Байгора* (Егоровка), д. б. вл., при рч. Байгорѣ, дв. 54, ж. 820.
 1154. *Матренка* (Феодорова), д. б. вл., дв. 53, ж. 705.
 1155. *Троицкое* (Снѣжково), сд. б. вл., при р. Байгорѣ, дв. 35, ж. 690.

303. Вол. Подворская.

1156. *Никольское*, д. б. вл., при рч. Байгорѣ, дв. 23, ж. 477; в. првл. (у. г. 40 в.).
 1157. *Ольшанка*, д. б. вл., дв. 93, ж. 357; ч.
 1158. *Салтычки*, д. б. вл., при рч. Матренкѣ, дв. 90, ж. 578.

304. Вол. Поддубровская.

1159. *Поддубровка*, с. б. г., при рч. Излегощѣ, дв. 130, ж. 923; в. првл. (у. г. 18 в.); ц. пр., шк.
 1160. *Бялесе*, с. б. г., дв. 124, ж. 844; ц. пр.
 1161. *Демшино*, с. б. г., при р. Излегощѣ, дв. 160, ж. 872; ц. пр.
 1162. *Крутчичь*, с. б. г., при рч. Излегощѣ, дв. 98, ж. 714; ц. пр.
 1163. *Нелжа*, с. б. г., при р. Воронежѣ, дв. 306, ж. 1.830; ц. пр., шк.
 1164. *Острожки*, д. б. г., при рч. Излегощѣ, дв. 99, ж. 834.
 1165. *Студенское* и *Волярская*, с. и слб. б. г., при рч. Студенкѣ, дв. 225, ж. 1.611; ц. пр.

305. Вол. Пушкинская.

1166. *Пушкино*, с. б. вл., при рч. Плавциѣ, дв. 260, ж. 1.407; в. првл. (у. г. 50 в.); ц. пр., шк.
 1167. *Хворостлика* (Софьино), с. б. вл.; дв. 115, ж. 756; ц. пр., шк., ст. ж. д.

306. Вол. Ростовская.

1168. *Ростовка*, сд. б. вл., при рч. Байгорѣ, дв. 69, ж. 409; в. првл. (у. г. 30 в.).
 1169. *Плостинскій Лянгъ* (Нефедовское), сд. б. вл., при р. Байгорѣ, дв. 23, ж. 130; ц. пр.

307. Вол. Сафоновская.

1170. *Сафоново*, с. б. вл., при рч. Чемликѣ, дв. 59, ж. 367; в. првл. (у. г. 60 в.); ц. пр., шк.

308. Вол. Талицкая.

1171. *Талицкій Чемлыкъ* (Козьмодемьянскій), с. б. г., при рч. Битюкѣ, дв. 548, ж. 3.405; в. првл. (у. г. 55 в.); 2 ц. пр., бльн., 13 лвк., 2 п. дв., баз.

1172. *Еременка*, с. б. г., при рч. Битюкѣ, дв. 130, ж. 819; ц. пр.
 1173. *Никольскій Чемлыкъ* (Ливенскій), с. б. г., при рч. Чемлыкѣ, дв. 266, ж. 1.678; ц. пр., 2 лвк., 2 п. дв.
 1174. *Шмаровка* (Масловка), с. б. г., при рч. Битюкѣ, дв. 188, ж. 1.184; ц. пр.
 1175. *Чувка* (Бахтино, Козловскіе Выселки), с. б. г., при оз. Бахтинѣ, дв. 66, ж. 524; ц. пр., ст. ж. д. Добринка.

309. Вол. Тихвинская.

1176. *Петровая* (Б. Плавница), д. б. вл., при рч. Плавницѣ, дв. 88, ж. 625, в. првл. (у. г. 40 в.).

310. Вол. Усманско-Пригородная.

1177. *Пятицкая* (Пятини Новинская и Обоимская) и *Пушкарская*, слб. б. г., в. првл. (у. г. 1/4 в.), дв. 188, ж. 1.409.
 1178. *Песковатка* (Казачья Слобода), слб. б. г., при рч. Усманкѣ, дв. 125, ж. 710; ц. пр.
 1179. *Сторожеское*, с. б. г., при рч. Усманкѣ, дв. 449, ж. 2.594; ц. пр., 2 лвк.
 1180. *Сторожескіе Хутора*, с. б. г., при рч. Сух. Усманкѣ, дв. 169, ж. 1.100; ц. пр.

311. Вол. Чемлыкская.

1181. *Кулушево* (Чемлычекъ), с. б. вл., при рч. М. Чемлыкѣ, дв. 58, ж. 368; в. првл. (у. г. 70 в.); ц. пр., шк.

ХІІ. ШАЦКІЙ УѢЗДЪ.**312. Вол. Агишевская.**

1182. *Агишево*, с. б. вл., при рч. Азѣ, дв. 171, ж. 984; в. првл. (у. г. 10 в.); ц. пр., лвк.
 1183. *Балтырино*, с. б. вл., при рч. Азѣ, дв. 90, ж. 532; ц. пр., шк.
 1184. *Коверино*, с. б. вл., дв. 201, ж. 1.476; ц. пр., баз.
 1185. *Тростяное*, с. б. вл., при рч. Тростянкѣ, дв. 49, ж. 329; ц. пр.
 1186. *Юрино*, с. б. вл., дв. 68, ж. 475; ц. пр., п. дв.

313. Вол. Аладьинская.

1187. *Аладьино*, с. б. вл., дв. 79, ж. 457; в. првл. (у. г. 35 в.); ц. пр.
 1188. *Балушево*, с. б. вл., дв. 49, ж. 369; ц. пр.
 1189. *Богданово*, с. б. вл., дв. 98, ж. 597; ц. пр.
 1190. *Н. Мальцево*, с. б. вл., при рч. Алешнѣ, дв. 58, ж. 403; ц. пр.; винок. з., поташн. з.
 1191. *Цыпляково*, с. б. вл. г., дв. 107, ж. 588; ц. пр., 5 п. дв.
 1192. *Шараново*, с. б. вл., дв. 63, ж. 432; ц. пр.

314. Вол. Апушкинская.

1193. *Апушка*, с. б. вл. г., при р. Апушкѣ, дв. 224, ж. 1.607; в. првл. (у. г. 27 в.); 2 ц. пр., 3 лвк., баз., ярм.
 1194. *Островка*, с. б. вл. г., при р. Островкѣ, дв. 228, ж. 1.241; 2 ц. пр.

315. Вол. Больше-Проломская.

1195. *Б. Проломъ*, с. б. г., при рч. Гусянкѣ, дв. 116, ж. 721; в. првл. (у. г. 7 в.); ц. пр.
 1196. *М. Проломъ*, с. б. г., д. 32, ж. 222; ц. пр.

316. Вол. Борковская.

1197. *Борки*, с. б. вл., при р. Лѣсн. Шачѣ, дв. 518, ж. 3.274, в. првл. (у. г. 10 в.); 2 ц. пр.
 1198. *Ново-Софьино*, с. б. вл., дв. 159, ж. 964; ц. пр.
 1199. *Ялтуново*, с. б. вл., при р. Цнѣ, дв. 232, ж. 1.657; ц. пр., 9 овчин. звд.

317. Вол. Бѣлорѣчинская.

1200. *Бѣлорѣчье*, с. б. вл., при рч. Бѣлой, дв. 190, ж. 1.093; в. првл. (у. г. 32 в.); ц. пр., ч., шк.

318. Вол. Вановская.

1201. *Вановье*, с. б. г., при рч. Вошѣ и Вановкѣ, дв. 527, ж. 3.897; в. првл. (у. г. 31 в.); ц. пр., шк., 4 лвк., 3 кирп. з., баз.

1202. *Покровка*, с. б. г., при рч. Вошѣ, дв. 173, ж. 1.292; ц. пр., шк.

319. Вол. Высокинская.

1203. *В. и Нв. Чернышево*, с. б. г., при оз. Осинскомъ, дв. 496, ж. 3.452; в. првл. (у. г. 18 в.); 2 ц. пр., баз.
 1204. *Печицы*, с. б. вл., при р. Цнѣ, дв. 287, ж. 1.782; ц. пр., шк., бльн.; мнст., 3 ц. пр., 2 ярм., 16 ярм. лвк.; винок. з.
 1205. *Ст. Чернышево*, с. б. г., при р. Цнѣ, дв. 119, ж. 695; ц. пр.

320. Вол. Дудкинская.

1206. *Дудкино*, с. б. вл., дв. 102, ж. 622; в. првл. (у. г. 22 в.); ц. пр., п. дв. Въ 12 в.—винок. з.
 1207. *Александровка*, д. б. вл., при рч. Алешнѣ, дв. 26, ж. 143; ч.
 1208. *Альево*, с. б. вл., дв. 81, ж. 504; ц. пр.
 1209. *Демидово*, с. б. вл., при рч. Алешнѣ, дв. 133, ж. 783; ц. пр.
 1210. *Подосенки*, с. б. вл. г., при рч. Алешнѣ, дв. 54, ж. 286.; ц. пр.
 1211. *Подысаково*, с. б. вл., дв. 48, ж. 277; ц. пр.
 1212. *Тюменеево*, с. б. вл., при рч. Алешнѣ, дв. 64, ж. 339; ц. пр.
 1213. *Федяево*, с. б. вл., дв. 74, ж. 463; ц. пр.

321. Вол. Екатериновская.

1214. *Б. Екатериновка*, с. б. вл., при рч. Тырницѣ, дв. 71, ж. 418; в. првл. (у. г. 20 в.); ц. пр., шк., ч.
 1215. *Райполе*, д. б. вл., при рч. Тырницѣ, дв. 131, ж. 810.
 1216. *Федосово*, с. б. вл., при рч. Тырницѣ, дв. 151, ж. 872; ц. пр., шк.

322. Вол. Казачьинская.

1217. *Казачья Слобода*, с. б. г., при рч. Шачѣ и Лѣсн. Шачѣ, дв. 734, ж. 4.955; в. првл. (у. г. 1 в.); 2 ц. пр.
 1218. *Дюкъ* (Кошеляевка), с. б. г., при рч. Дюкѣ, дв. 112, ж. 702; ц. пр.
 1219. *Липяная* (Чернослободскій Дюкѣ), д. б. вл., при рч. Дюкѣ, дв. 88, ж. 528.
 1220. *Староямская*, слб. б. г., дв. 124, ж. 801; ц. пр., лав., 4 п. дв.
 1221. *Студенка*, д. б. г., при рч. Шачѣ, дв. 105, ж. 783.
 1222. *Черная Слобода*, с. б. г., при рч. Шачѣ, дв. 453, ж. 2.491; ц. пр., лвк., водочн. з.

323. Вол. Кермисинская.

1223. *Кермись*, с. б. вл., при рч. Кермисѣ, дв. 195, ж. 1.455; в. првл. (у. г. 30 в.); ц. пр., баз.
 1224. *Боголюбовка* (Пичель), д. б. вл., дв. 70, ж. 580.

1225. *Желанное*, с. б. вл., при р. Вышѣ, дв. 143, ж. 1.016; ц. пр., шк.
 1226. *Завидная*, д. б. вл., при рч. Вышѣ, дв. 100, ж. 653.
 1227. *Парсатъ*, д. б. вл., дв. 81, ж. 616.
 1228. *Сергеевка* (Савель-Рѣчка), д. б. г., при рч. Савель, дв. 92, ж. 775.
 1229. *Спаская* (Печини), д. б. вл., при рч. Кермисѣ, д. 91, ж. 701.
 1230. *Шарикъ*, д. б. вл., при р. Кермисѣ, дв. 129, ж. 989.

324. Вол. Ново-Березовская.

1231. *Нв. и Ст. Березово*, с. б. вл., при р. Цнѣ, дв. 335, ж. 2.470, в. првл. (у. г. 25 в.); ц. пр., баз., ярм., лвк., п. дв.
 1232. *Пятаково*, с. б. вл., дв. 62, ж. 416; ц. пр.
 1233. *В. Студенецъ*, д. б. вл. г., дв. 96, ж. 776.
 1234. *М. Студенецъ*, с. б. вл. г., дв. 142, ж. 1.036; 2 ц. пр.
 1235. *Тарханъ*, д. б. г., при р. Цнѣ, дв. 49, ж. 507; м.

325. Вол. Ново-Томниковская.

1235. *Ново-Томниково*, с. б. вл., при р. Цнѣ, дв. 197, ж. 1.367; в. првл. (у. г. 30 в.); ц. пр., 6 лвк., баз.
 1237. *Вляжево*, с. б. г., при р. Цнѣ, дв. 215, ж. 1.660; ц. пр., шк.
 1238. *Рысли*, д. б. вл., при р. Цнѣ, дв. 197, ж. 1.408.
 1239. *Чернито*, с. б. вл., при р. Цнѣ, дв. 180, ж. 1.184; ц. пр.

326. Вол. Носиновская.

1240. *Носины*, с. б. вл., при р. Цнѣ, дв. 342, ж. 2.670; в. првл. (у. г. 30 в.); ц. пр., шк., бльн.
 1241. *Альдія*, д. б. вл., дв. 130, ж. 1.105.
 1242. *Ст. Томниково*, при р. Цнѣ, дв. 130, ж. 1.105; ц. пр., шк.

327. Вол. Ольховская.

1243. *Толстая Ольхи*, с. б. вл. г., при рч. Вошѣ, дв. 365, ж. 2.075; в. првл. (у. г. 23 в.); ц. пр., лвк., 4 п. дв., баз.
 1244. *Кривая Лука*, с. б. вл., при рч. Вошѣ, дв. 153, ж. 1.122; ц. пр., 5 овчин. звд., лвк.

328. Вол. Пертовская.

1245. *Пертово*, с. б. вл., дв. 150, ж. 918; в. првл. (у. г. 40 в.); ц. пр.; винок. з., пар. мльн.
 1246. *Пузовъ*, с. б. вл., дв. 110, ж. 596; ц. пр.
 1247. *Свищевка*, д. б. вл., при рч. Петѣ, дв. 48, ж. 285; млтв. д.

329. Вол. Польно-Копобѣвская.

1248. *Польно-Копобѣво*, с. б. вл., при р. Цнѣ, дв. 222, ж. 959; в. првл. (у. г. 13 в.); ц. пр., лвк., баз.; винок. з.
 1249. *Аксельмѣво*, с. б. вл., при р. Цнѣ, дв. 145, ж. 589; ц. пр., шк.
 1250. *Алеменѣво*, д. б. вл., при р. Цнѣ, дв. 142, ж. 511, кирп. з.
 1251. *Екатериновка*, д. б. вл., при р. Азѣ, дв. 93, ж., 458; ярм.
 1252. *Льси. Копобѣво*, с. б. вл., при р. Цнѣ, дв. 391, ж. 2.000; 2 ц. пр., 2 бгд., 2 лвк., баз., ярм.
 1253. *Льси. Ялтуново*, д. б. вл., при р. Цнѣ, дв. 160, ж. 649.
 1254. *Ржавецъ*, с. б. вл., дв. 95, ж. 478; ц. пр.
 1255. *Снова Здоровая*, д. б. вл., при р. Азѣ, дв. 146, ж. 574.
 1256. *Темешово*, д. б. вл., при р. Цнѣ, дв. 173, ж. 728.

330. Вол. Самодуровская.

1257. *Самодуровка* (Нв. Островка), с. б. вл., при рч. Островкѣ, дв. 218, ж. 1.580; в. првл. (у. г. 36 в.); ц. пр., шк.

1258. *Дьячи* (Рождественское), с. б. вл., при рч. Островкѣ, дв. 150, ж. 1.027; ц. пр., шк.

331. Вол. Сотницынская.

1259. *Сотницыно*, с. б. вл., при рч. Алешнѣ, дв. 170, ж. 1.119; в. првл. (у. г. 30 в.); ц. пр., шк.; сах. з.
 1260. *Алешня*, с. б. вл., при рч. Алешнѣ, дв. 104, ж. 600; ц. пр.
 1261. *В. Мальцево*, с. б. вл., дв. 92, ж. 822; ц. пр.
 1262. *Калиновецъ*, с. б. вл., дв. 56, ж. 374; ц. пр.
 1263. *Саблино*, с. б. вл., при рч. Алешнѣ, дв. 100, ж. 551; ц. пр.

332. Вол. Тарадеевская.

1264. *Тарадей* (Вознесенское), с. б. вл., при р. Сух. Тарадейкѣ, дв. 400, ж. 2.595; в. првл. (у. г. 12 в.); ц. пр., шк.
 1265. *Кулики*, с. б. вл., дв. 277, ж. 2.246; ц. пр.
 1266. *Тюрино* (Кожеляево), с. б. вл., при р. Шачѣ, дв. 149, ж. 1.045; ц. пр.

333. Вол. Унковская.

1267. *Унково*, с. б. вл., при рч. Алешнѣ, дв. 162, ж. 1.003; в. првл. (у. г. 30 в.); ц. пр., шк., лвк., баз., ярм.
 1268. *Гремячево*, с. б. вл., дв. 109, ж. 969; ц. пр.
 1269. *Кистенево*, с. б. вл., дв. 272, ж. 1.812; ц. пр., шк., бльн.
 1270. *Шеметово*, с. б. вл., дв. 153, ж. 1.041; ц. пр.

334. Вол. Чернопосельская.

1271. *Песчанка* (Черный Поселокъ), с. б. вл., при рч. Песчанкѣ, дв. 197, ж. 1.091; в. првл. (у. г. 40 в.); ц. пр., баз.—Въ 4 в.—конск. з.
 1272. *Благодать*, д. б. вл., дв. 112, ж. 703.
 1273. *Николаевка*, с. б. вл., при рч. Кермисѣ, дв. 190, ж. 1.096; ц. пр.
 1274. *Раевка*, д. б. вл., при рч. Раевкѣ, дв. 154, ж. 1.090.
 1275. *Чернопра*, с. б. вл., при рч. Вышѣ, дв. 122, ж. 583; ц. пр.

335. Вол. Шаморгская.

1276. *Шаморга*, с. б. вл., при р. Цнѣ, дв. 119, ж. 857; в. првл. (у. г. 20 в.); 2 ц. пр., ант., 2 шк., лѣсоп. з., лвк. Въ 6 в.—мнст., 2 ц. пр., ч.—Въ 15 в.—стекл. з.
 1277. *Еммануилово*, с. б. вл., дв. 60, ж. 396; ц. пр., кирп. з.
 1278. *Золотая Поляна*, д. б. вл., дв. 58, ж. 361; ч.
 1279. *Купля*, д. б. вл., при р. Цнѣ, дв. 96, ж. 649.

336. Вол. Ямбиринская.

1280. *Ямбирина*, д. б. вл., при р. Цнѣ, дв. 62, ж. 397; в. првл. (у. г. 26 в.).
 1281. *Алмазово*, с. б. вл., при р. Цнѣ, дв. 99, ж. 639; ц. пр.
 1282. *Ерпьево*, д. б. вл. г., при р. Цнѣ, дв. 106, ж. 755.
 1283. *Ипина Слобода*, с. б. вл., при р. Цнѣ, дв. 45, ж. 278; ц. пр.
 1284. *Новоселки*, с. б. вл., при р. Цнѣ, дв. 93, ж. 609; ц. пр.
 1285. *Раково*, с. б. вл. г., при р. Цнѣ, дв. 32, ж. 232; ц. пр.; винок. з.
 1286. *Устиново*, д. б. вл., при р. Цнѣ, дв. 17, ж. 62; 11 лвк., баз., ярм.

ПЕРЕЧЕНЬ ВОЛОСТЕЙ ПО СТАНАМЪ.

1. Уѣздъ Тамбовскій.

Въ 1-мъ станѣ: Богородицко-Араповская. — Вѣломѣстно-Двойневская. — Горѣльская. — Грачевская. — Куньевская. — Лысогорская. — Покровская. — Черняновская. — Экстальская.

Во 2-мъ станѣ: Бондарская. — Дмитріевщинская. — Казыванская. — Малоталинская. — Митропольская. — Нижнеспаская. — Пахатно-Угловская. — Пичерская. — Разказовская. — Татарщинская.

Въ 3-мъ станѣ: Александровская. — Верхоценская. — Знаменская. — Ивановская. — Каменская. — Княже-Богородицкая. — Периксинско-Гаврилинская. — Протасовская. — Сампурская. — Степановская. — Хитровская.

Въ 3-мъ и 4-мъ станахъ: Больше-Лазовская. — Больше-Липовецкая. — Воронцовская. — Львовская.

Въ 4-мъ станѣ: Абакумовская. — Васильевская. — Каряновская. — Кочетовская. — Лавровская. — Мельгуновская. — Покровско-Марѣнская. — Сосновская.

Въ 4-мъ и 1-мъ станахъ: Богословско-Новиковская.

2. Уѣздъ Борисоглѣбскій.

Въ 1-мъ станѣ: Андреевская. — Архангельская. — Буриакская. — Козловская. — Костино-Отдѣльская. — Пичаевская. — Рос-тошинская. — Русановская.

Во 2-мъ станѣ: Боганская. — Больше-Алабуховская. — Владовская. — Верхне-Шибряевская. — Заполатинская. — Краснохуторская. — Махровская. — Мучканская. — Нижне-Чуевская. — Уваровская. — Шапкинская.

Во 2-мъ и 3-мъ станахъ: Подгоринская.

Въ 3-мъ станѣ: Алешковская. — Больше-Грибановская. — Борисоглѣбско-Пригородная. — Мало-Алабуховская. — Мало-Грибановская. — Никольско-Кабанская. — Павлодарская. — Сукмановская. — Туголуковская.

3. Уѣздъ Елатомскій.

Въ 1-мъ станѣ: Алферьевская. — Ардабьевская. — Балусево-Починская. — Больше-Кусморская. — Высоко-Полянская. — Ермоловская. — Мало-Кусморская. — Потапьевская.

Во 2-мъ станѣ: Гридинская. — Истѣвская. — Кобяковская. — Коргаминская. — Мокринская. — Нащинская. — Нестеровская. — Подболотская. — Сасовская. — Хохловская.

Во 2-мъ и 3-мъ станахъ: Глядковская. —

Въ 3-мъ станѣ: Азеевская. — Вилсинская. — Даниловская. — Котелинская. — Ласицкая. — Полтево-Пеньковская. — Поляново-Майданская. — Саватемская.

4. Уѣздъ Кирсановскій.

Въ 1-мъ станѣ: Арбенева. — Балыклейская. — Васильевская. — Вяжлинская. — Глуховская. — Градско-Уметская. — Карай-Салтыковская. — Красивская. — Оржевская. — Царевская. — Чернавская.

Во 2-мъ станѣ: Богдановская. — Богословская. — Вячкинская. — Золотовская. — Инжавинская. — Калугинская. — Кордюковская. — Паревская. — Ржаксинская. — Трескинская.

Во 2-мъ и 3-мъ станахъ: Иноковская. — Никольская.

Въ 3-мъ станѣ: Богородицкая. — Булгинская. — Ирская. — Кобяковская. — Куровщинская. — Нащокинская. — Осино-Гаевская. — Пересыпкинская. — Пригородно-Слободская. — Соколовская. — Софьинская.

5. Уѣздъ Козловскій.

Въ 1-мъ станѣ: Бибиловская. — Боголюбская. — Вышне-вская. — Голицынская. — Иловой-Дмитріевская. — Иловой-Ро-жественская. — Никольская. — Никольско-Мизинецкая. — Подго-ринская. — Покровско-Васильевская. — Сѣславинская. — Спасская. — Старо-Юрьевская. — Стежинская. — Хоботецъ-Богоявленская. — Чурюковская.

Во 2-мъ станѣ: Градско-Стрѣлецкая. — Екатерининская. — Еланчинская. — Жидилевская. — Изосимовская. — Ново-Гаритов-ская. — Ново-Дегтянская. — Павловская. — Успенская. — Челнов-ская. — Ярославская.

Въ 3-мъ станѣ: Богоявленско-Суренская. — Волчковская. — Ново-Никольская. — Песчанская. — Сабуро-Покровская. — Сер-гиевская. — Таракановская. — Троицко-Дубровская. — Тютчевская. — Хмѣлевская.

6. Уѣздъ Лебедянскій.

Въ 1-мъ станѣ: Ищенская. — Краснинская. — Лебедянско-Пригородная. — Ольховская. — Поповская. — Пятницкая. — Сезе-невская. — Слободская. — Троекуровская. — Черепинская.

Во 2-мъ станѣ: Больше-Избищенская. — Больше-Хомутец-кая. — Добринская. — Каливинская. — Куйманская. — Преобра-женская. — Тележинская. — Трубетчинская. — Шовская.

7. Уѣздъ Липецкій.

Въ 1-мъ станѣ: Бутырская. — Кузминская. — Романов-ская. — Соколовская. — Сырская. — Таволжанская. — Фашевская. —

Во 2-мъ станѣ: Больше-Избердеевская. — Грязинская. — Ивановская. — Шехманская.

8. Уѣздъ Моршанскій.

Въ 1-мъ станѣ: Александровская. — Больше-Куликовская. — Далъно-Дубровская. — Кулеватовская. — Мало-Куликовская. — Ольховская. — Отъяская. — Перкинская. — Питерская. — Ракшинская. — Смирновская. — Сосновская. — Троицко-Росляйская. — Черкинская.

Во 2-мъ станѣ: Архангельско-Больше-Ломовицкая. — Благовѣщенско-Гагаринская. — Богоявленская. — Громовская. — Земетчинская. — Матчерская. — Никольско-Кашменская. — Никольско-Мало-Ломовицкая. — Петровско-Гагаринская. — Питимская. — Пичаевская. — Покровско-Васильевская. — Раевская. — Спасско-Кашменская. — Студенець-Соломенская. — Тараксинская.

Въ 3-мъ станѣ: Алгасовская. — Давыдовская. — Коршуновская. — Мало-Моршевская. — Михайловская. — Моршанская. — Мутасевская. — Никольско-Отормская. — Островская. — Рыбинская. — Рязинская. — Салтыковская. — Серповская.

9. Уѣздъ Спасскій.

Въ 1-мъ станѣ: Анаевская. — Виндреевская. — Дракинская. — Жуковская. — Малышевская. — Салтыковская. — Устинская. — Хилковская.

Въ 1-мъ и 2-мъ станахъ: Майданская. — Слойская.

Во 2-мъ станѣ: Ачадовская. — Зарубинская. — Кирилловская. — Липяговская. — Спасско-Городская. — Сядемская.

10. Уѣздъ Темниковскій.

Въ 1-мъ станѣ: Бѣдишевская. — Енкаевская. — Еремшинская. — Кочемировская. — Новосельская. — Преображенская. — Спасско-Раменская. — Стандровская. — Черменская. — Широма-совская.

Въ 1-мъ и 2-мъ станахъ: Бутаковская. — Криушинская. — Теньгушевская.

Во 2-мъ станѣ: Атюревская. — Бабѣвская. — Барашевская. — Веденяпинская. — Вознесенская. — Жегаловская. — Куш-кинская. — Мотызлейская. — Стрѣлецкая. — Стрѣльниковская. — Шалинская.

11. Уѣздъ Усманскій.

Въ 1-мъ станѣ: Березнеговская. — Бреславская. — Демшинская. — Завальская. — Куликовская. — Поддубровская. — Ростовская. — Усманско-Пригородная.

Въ 1-мъ и 2-мъ станахъ: Княже-Байгорская. — Крутченко-Байгорская. — Нижне-Матренская. — Пашковская. — Подворская.

Во 2-мъ станѣ: Бариатинская. — Березнеговатская. — Верхне-Матренская. — Дмитрѣевская. — Карпельская. — Маронинская. — Мордовская. — Ново-Никольская. — Ново-Черкутинская. — Павловская. — Пушкинская. — Сафоновская. — Талицкая. — Тихвинская. — Чемлыкская.

12. Уѣздъ Шацкій.

Въ 1-мъ станѣ: Агишевская. — Аладьинская. — Апушкинская. — Больше-Проломская. — Бѣлорѣчинская. — Вановская. — Дуткинская. — Екатериновская. — Казачинская. — Ольховская. — Пертовская. — Самодуровская. — Тарадѣевская. — Унговская.

Во 2-мъ станѣ: Борковская. — Высокинская. — Кермисинская. — Ново-Березовская. — Ново-Томниковская. — Носиновская. — Полюно-Конобѣевская. — Сотницинская. — Чернопопсельская. — Шаморгская. — Ямбирская.

РАСПРЕДѢЛЕНІЕ СТАНОВЫХЪ КВАРТИРЪ ПО СЕЛЕНІЯМЪ.

I. Тамбовскій уѣздъ.

- 1-й станъ—с. Лысыя Горы (№ 105).
- 2-й станъ—с. Разказово (№ 153).
- 3-й станъ—с. Сампуръ (№ 157).
- 4-й станъ—д. Абакумовка (№ 1).

II. Борисоглѣбскій уѣздъ.

- 1-й станъ—с. Русаново (№ 262).
- 2-й станъ—с. Уварово (№ 271).
- 3-й станъ—с. Алешки (№ 181).

III. Елатомскій уѣздъ.

- 1-й станъ—г. Елатъма.

2-й станъ—с. Сасово (№ 381).

3-й станъ—с. Полтевы Пеньки (№ 362).

IV. Кирсановскій уѣздъ.

- 1-й станъ—с. Рамза (№ 415).
- 2-я станъ—с. Корнюки (№ 459).
- 3-й станъ—с. Ульяновка (№ 400).

V. Козловскій уѣздъ.

- 1-й станъ—с. Ст. Юрьево (№ 617).
- 2-й станъ—г. Козловъ.
- 3-й станъ—с. Богородицкое (№ 523).

VI. Лебедянскій уѣздъ.

- 1-й станъ—с. Ищенино (№ 672).
- 2-й станъ—с. Доброе (№ 665).

VII. Липецкій уѣздъ.

- 1-й станъ—слб. Пригородно-Диковская (№ 781).
- 2-й станъ—с. Песковатка (№ 733).

VIII. Моршанскій уѣздъ.

- 1-й станъ—с. Сосновка (№ 904).
- 2-й станъ—с. Пичаево (№ 885).
- 3-й станъ—г. Моршанскъ.

IX. Спасскій уѣздъ.

1-й станъ — Виндреевскій Заводъ
(№ 944).

2-й станъ — с. Зарубкино (№ 948).

X. Темниковскій уѣздъ.

1-й станъ — г. Кадомъ.

2-й станъ — г. Темниковъ.

XI. Усманскій уѣздъ.

1-й станъ — с. Демшинскъ (№ 1109).

2-й станъ — с. Талицкій Чемльгъ
(№ 1171).

XII. Шацкій уѣздъ.

1-й станъ — г. Шацкъ.

2-й станъ — с. Польное Конобѣево
(№ 1248).



ТУЛЬСКАЯ ГУБЕРНІЯ.

Распределение земель населенія по волостямъ.

№ по порядку.	НАИМЕНОВАНИЕ ВОЛОСТЕЙ.	ВЪ СОСТАВЪ ВОЛОСТЕЙ:								ВЪ РАЙОНЪ ВОЛОСТЕЙ:								ВЪ ПРЕДѢЛАХЪ ВОЛОСТНОЙ ТЕРРИТОРИИ:				№ по порядку.			
		Ч и с л о:				Н а с е л е н и е:				К о л и ч е с т в о з е м л и (въ десятинахъ):				К о л и ч е с т в о з е м л и (въ десятинахъ):				Н а с е л е н и е:							
		сельскихъ обществъ.	общинъ.	селе- ній.	дво- ровъ.	по ревизіи (мужск. пола).	по семейнымъ спискамъ.		во владѣніи крестьянскихъ обществъ.		во владѣніи част- ныхъ лицъ.		удѣльной.		казенной.		остальной.		всей.		мужск. пола.		женск. пола.		
							мужск. пола.	женск. пола.	всей.	пахатной.	всей.	пахат- ной.	всей.	пахат- ной.	всей.	пахат- ной.	всей.	пахатной.	всей.	пахатной.	всей.		пахатной.	всей.	пахатной.
Веневскій уѣздъ.																									
1	Аксиньинская	21	21	17	326	1.069	1.215	1.412	3.046	2.420	4.510	1.909	—	—	—	—	146	123	7.702	4.452	1.393	1.521	1		
2	Бороздинская	17	17	12	462	1.423	1.563	1.782	3.899	2.890	4.797	3.702	—	—	—	—	137	121	8.833	6.713	1.898	2.067	2		
3	Васильевская	21	19	14	399	985	1.240	1.207	2.912	2.154	3.941	1.651	—	—	—	—	111	84	6.964	3.889	1.339	1.305	3		
4	Городенская	24	25	19	499	1.525	1.785	1.796	3.975	3.266	4.520	3.616	—	—	1.428	—	235	204	10.158	7.086	1.953	1.955	4		
5	Дьяконовская	26	26	11	496	1.498	1.584	1.639	4.646	3.635	3.844	1.693	—	—	—	—	66	46	8.556	5.374	1.665	1.703	5		
6	Казанская	19	22	15	407	1.170	1.367	1.344	2.927	2.639	3.210	2.698	—	—	—	—	108	93	6.245	5.430	1.449	1.412	6		
7	Кослевская	22	21	13	582	1.834	2.050	1.964	4.770	4.080	5.479	3.298	—	—	—	—	240	174	10.489	7.552	2.195	2.082	7		
8	Куробинская	12	13	11	546	1.627	1.693	1.696	4.703	3.994	2.360	1.849	—	—	—	—	166	138	7.229	5.981	1.782	1.777	8		
9	Мильшинская	8	9	7	284	774	954	985	2.240	1.689	1.344	798	—	—	1.435	30	88	76	5.107	2.593	1.040	1.041	9		
10	Мочильская	13	13	11	455	1.524	1.753	1.799	4.527	4.196	4.286	2.163	—	—	30	25	95	85	8.938	6.469	1.881	1.897	10		
11	Мягковская	8	4	4	267	841	930	941	2.528	1.796	43	36	—	—	—	—	36	24	2.607	1.856	944	949	11		
12	Ново-Мойгорская	15	16	8	229	754	790	820	1.970	1.164	1.811	1.325	—	—	—	—	80	62	3.861	2.551	837	864	12		
13	Ново-Приборная	9	12	9	1.163	3.582	4.433	4.383	13.431	11.566	756	652	—	—	—	—	283	235	14.470	12.453	4.514	4.437	13		
14	Озеренская	11	11	11	961	3.428	3.889	3.963	12.865	10.179	8	8	—	—	—	—	338	285	13.211	10.472	3.920	3.996	14		
15	Повѣтнинская	19	19	10	506	1.563	1.701	1.662	4.426	3.917	4.065	3.148	—	—	—	—	405	300	8.896	7.365	1.809	1.733	15		
16	Подхоженская	2	2	2	474	1.591	1.690	1.712	4.510	3.261	2.309	1.624	—	—	—	—	79	68	6.898	4.953	1.715	1.742	16		
17	Прудическая	14	15	7	295	934	959	1.011	2.466	2.060	2.419	1.736	—	—	—	—	41	28	4.926	3.824	1.026	1.048	17		
18	Серебряно-Прудская	3	2	2	489	1.612	1.979	2.067	1.330	797	6.899	5.096	—	—	—	—	76	66	8.305	5.959	2.159	2.279	18		
19	Спасская	8	8	6	353	1.253	1.392	1.428	3.126	3.087	1.047	853	—	—	—	—	35	30	4.208	3.970	1.429	1.464	19		
20	Студенецкая	19	18	17	417	1.152	1.423	1.431	2.904	2.415	2.656	1.686	—	—	—	—	34	28	5.594	4.129	1.495	1.494	20		
21	Толстовская	11	11	7	293	1.019	1.129	1.168	2.658	2.067	3.343	2.323	—	—	—	—	72	63	6.073	4.453	1.222	1.249	21		
22	Тудубьевская	9	9	5	178	532	631	570	1.584	1.470	1.880	984	—	—	—	—	66	60	3.530	2.514	706	631	22		
23	Узуновская	11	11	9	401	1.215	1.581	1.579	3.462	2.708	5.195	3.313	—	—	—	—	108	85	8.765	6.106	1.718	1.659	23		
24	Урусовская	13	12	9	340	1.156	1.261	1.398	3.246	2.399	3.859	3.000	—	—	—	—	80	71	7.185	5.470	1.358	1.470	24		
25	Холтобинская	17	20	16	556	1.740	1.902	1.936	4.692	4.428	5.729	5.040	—	—	—	—	124	109	10.545	9.577	2.052	2.011	25		
26	Хрусловская	19	19	12	402	1.151	1.306	1.367	3.266	2.238	5.535	2.697	—	—	—	—	106	92	8.907	5.027	1.435	1.493	26		
27	Щучьинская	15	17	10	376	1.100	1.323	1.378	3.057	2.385	2.950	2.120	—	—	—	—	92	64	6.099	4.569	1.396	1.426	27		
28	Юдинская	12	13	10	389	1.336	1.445	1.470	3.284	2.643	3.738	2.885	—	—	—	—	111	100	7.133	5.628	1.556	1.534	28		
	Безъ означенія волостей	—	—	—	—	—	—	—	—	—	—	—	—	—	131	—	—	—	131	—	—	—			
	Итого	398	405	284	12.545	39.388	44.968	45.908	112.450	91.543	92.533	61.903	—	—	3.024	55	3.558	2.914	211.565	156.415	47.886	48.239			
Крапивненскій уѣздъ.																									
1	Архангельская	5	5	5	266	756	895	907	2.101	1.651	2.172	1.615	—	—	—	—	55	54	4.328	3.320	910	925	1		
2	Голощаповская	6	11	11	456	1.420	1.552	1.628	4.462	3.060	2.856	1.997	—	—	—	—	37	30	7.353	5.087	1.600	1.665	2		
3	Даниловская	6	13	6	274	743	879	982	2.084	1.660	1.939	1.479	—	—	—	—	43	33	4.066	3.172	942	1.017	3		
4	Должанская	25	22	24	652	1.802	2.304	2.397	5.415	4.748	7.452	4.796	—	—	—	—	230	188	13.097	9.732	2.565	2.619	4		

Распределение земель и населения по волостямъ.

№№ по порядку.	НАИМЕНОВАНИЕ ВОЛОСТЕЙ.	ВЪ СОСТАВЪ ВОЛОСТЕЙ:								ВЪ РАЙОНЪ ВОЛОСТЕЙ:								ВЪ ПРЕДЪЛАХЪ ВОЛОСТНОЙ ТЕРРИТОРИИ:				№№ по порядку.	
		Ч и с л о:				Н а с е л е н и е:			К о л и ч е с т в о з е м л и (въ десятинахъ):		К о л и ч е с т в о з е м л и (въ десятинахъ):				К о л и ч е с т в о з е м л и (въ десятинахъ):		Н а с е л е н и е:						
		сельскихъ обществъ.	общинъ.	селе- ний.	дво- ровъ.	по ревизиі (мужск. пола).	по семейнымъ спискамъ.	во владѣніи крестьянскихъ обществъ.		во владѣніи част- ныхъ лицъ.	удѣльной.		казенной.		остальной.								
					мужск. пола.	женск. пола.	всей.	пахатной.	всей.	пахатной.	всей.	пахатной.	всей.	пахатной.	всей.	пахатной.	всей.	пахатной.	мужск. пола.	женск. пола.			
5	Иконская	21	15	20	424	1.279	1.449	1.428	2.853	2.371	5.372	3.968	—	—	—	—	161	153	8.386	6.492	1.681	1.628	5
6	Кобелевская	12	13	11	339	1.124	1.206	1.280	3.035	2.651	2.010	1.503	—	—	—	—	83	70	5.128	4.224	1.283	1.341	6
7	Костомаровская	39	35	43	629	1.897	2.421	2.360	5.427	4.598	5.254	3.931	—	—	—	—	74	67	10.755	8.596	2.606	2.539	7
8	Краснинская	8	9	11	580	1.736	2.023	2.162	5.057	4.330	4.210	3.305	—	—	—	—	80	70	9.347	7.705	2.230	2.274	8
9	Красногорская	15	18	14	674	2.053	2.031	2.217	5.646	5.444	6.103	4.370	—	—	—	—	259	200	12.008	10.014	2.137	2.302	9
10	Ламинцевская	24	21	22	523	1.650	2.084	2.106	4.357	3.336	2.976	2.038	—	—	—	—	117	102	7.450	5.476	2.205	2.217	10
11	Лапотковская	16	11	18	697	1.903	2.253	2.481	5.538	4.590	5.752	4.692	—	—	2	—	158	132	11.450	9.414	2.401	2.603	11
12	Московская	11	18	16	828	2.583	3.327	3.280	7.716	6.521	3.781	2.719	—	—	—	—	289	189	11.786	9.429	3.443	3.391	12
13	Нарышкинская	14	11	14	669	1.960	2.269	2.424	6.459	5.900	3.283	2.708	—	—	—	—	1.889	1.453	11.631	10.061	2.368	2.498	13
14	Переволоцкая	21	25	17	497	1.422	1.804	1.751	3.407	3.157	4.852	3.366	—	—	—	—	199	168	8.458	6.691	2.039	1.994	14
15	Пирогово-Зыковская	10	13	9	295	885	1.049	1.116	2.510	1.820	1.956	1.535	—	—	—	—	34	30	4.500	3.385	1.307	1.247	15
16	Потемкинская	14	28	24	570	1.882	2.441	2.423	4.929	4.385	5.163	3.780	—	—	—	—	158	105	10.250	8.270	2.600	2.550	16
17	Ржавская	10	8	6	335	1.052	1.232	1.286	2.885	2.469	2.553	2.037	—	—	—	—	36	28	5.474	4.534	1.287	1.326	17
18	Сергіевская	6	9	9	651	1.908	2.136	2.254	5.498	4.488	6.236	4.211	—	—	1	—	138	114	11.873	8.813	2.658	2.603	18
19	Сорочинская	11	11	9	349	1.182	1.596	1.617	3.665	3.323	3.696	3.001	—	—	—	—	38	36	7.399	6.360	1.741	1.663	19
20	Хилковская	15	12	15	538	1.536	1.898	1.923	3.979	3.232	4.903	3.397	—	—	—	—	193	177	9.075	6.806	2.057	2.058	20
21	Царевская	13	12	10	606	1.948	2.340	2.314	5.442	5.303	4.296	3.344	—	—	—	—	76	68	9.814	8.715	2.457	2.407	21
22	Ясенковская	12	18	24	515	1.414	1.912	1.804	3.242	2.199	4.553	2.695	—	—	—	—	118	94	7.913	4.988	2.275	2.020	22
	Безъ означенія волостей	—	—	—	—	—	—	—	—	—	—	—	—	—	—	—	40	—	40	—	—	—	—
	Итого	314	338	338	11.367	34.135	41.101	42.140	95.707	81.236	91.368	66.487	—	—	3	—	4.505	3.561	191.583	151.284	44.792	44.887	
Вогородицкій уѣздъ.																							
1	Арсеньевская	18	28	18	480	1.294	1.656	1.829	3.401	3.191	5.668	4.331	—	—	—	—	194	129	9.263	7.651	1.918	2.007	1
2	Болотовская	12	14	11	587	2.327	2.614	2.634	5.063	4.016	4.337	3.195	—	—	—	—	335	302	9.735	7.513	3.134	3.012	2
3	Верхоупская	4	4	4	470	1.942	2.045	2.189	4.786	3.971	1.099	968	—	—	—	—	37	33	5.922	4.972	2.064	2.199	3
4	Воловская	5	5	5	458	2.074	2.064	2.206	5.053	4.685	2.487	2.219	—	—	—	—	38	36	7.578	6.940	2.087	2.231	4
5	Дѣдиловская	18	19	14	1.104	3.122	3.949	4.094	14.493	11.321	411	195	—	—	—	—	370	255	15.274	11.771	4.006	4.165	5
6	Ивановско-Казанская	18	27	18	406	1.694	1.810	1.894	3.939	3.261	5.774	4.637	—	—	—	—	89	79	9.802	7.977	1.973	2.033	6
7	Іевлевская	3	3	3	507	2.219	2.420	2.285	4.460	2.986	2.845	1.811	—	—	—	—	44	42	7.349	4.839	2.451	2.315	7
8	Коломенская	6	6	6	427	1.546	1.919	1.731	5.016	3.344	—	—	—	—	—	—	36	33	5.052	3.377	1.935	1.750	8
9	Кузнецовская	12	14	12	376	1.202	1.545	1.607	2.785	2.490	3.695	2.891	—	—	—	—	36	26	6.516	5.407	1.645	1.684	9
10	Куракинская	23	27	21	606	1.746	2.012	2.068	4.566	4.073	4.432	3.594	—	—	—	—	115	59	9.113	7.726	2.183	2.210	10
11	Ламовская	4	4	4	557	2.126	2.407	2.432	4.481	3.543	—	—	—	—	—	—	36	34	4.517	3.577	2.417	2.446	11
12	Луговская	17	27	18	602	2.104	2.158	2.337	5.722	5.192	6.084	4.765	—	—	—	—	34	30	11.840	9.987	2.279	2.439	12
13	Любимовская	8	8	8	667	2.429	2.505	2.589	6.133	5.610	2.738	2.155	—	—	—	—	72	64	8.943	7.829	2.529	2.620	13
14	Маклецкая	21	29	21	677	1.805	2.302	2.369	4.974	4.117	6.506	4.888	—	—	—	—	148	83	11.628	9.088	2.503	2.516	14
15	Малевская	2	2	2	667	2.676	2.881	2.881	6.229	5.410	4.521	4.228	—	—	—	—	36	33	10.786	9.671	2.933	2.936	15

Распределение земель населенія по волостямъ.

№№ по порядку.	НАИМЕНОВАНИЕ ВОЛОСТЕЙ.	ВЪ СОСТАВЪ ВОЛОСТЕЙ:								ВЪ РАЙОНЪ ВОЛОСТЕЙ:								ВЪ ПРЕДЪЛАХЪ ВОЛОСТНОЙ ТЕРРИТОРИИ:				№№ по порядку.	
		Ч и с л о:				Н а с е л е н и е:			Количество земли (въ десятинахъ):		Количество земли (въ десятинахъ):								Н а с е л е н и е:				
		сельскихъ обществъ.	общинъ.	селе- ній.	дво- ровъ.	по ревизіи (мужск. пола).	по семейнымъ спискамъ.		во владѣніи крестьянскихъ обществъ.		во владѣніи част- ныхъ лицъ.		удѣльной.		казенной.		остальной.		всей.	пахатной.	мужск. пола.		женск. пола.
							мужск. пола.	женск. пола.	всей.	пахатной.	всей.	пахатной.	всей.	пахатной.	всей.	пахатной.							
16	Михайловская	5	5	5	645	2.497	3.009	2.990	6.280	5.537	5.473	4.406	—	—	—	—	108	102	11.861	10.045	3.272	3.282	16
17	Непрядвинская	4	4	4	439	1.969	1.909	1.921	5.024	2.496	3.837	2.478	—	—	—	—	84	63	8.945	5.037	1.989	1.986	17
18	Никитская	1	1	1	683	2.600	2.626	2.675	6.358	4.225	2.437	1.988	—	—	—	—	36	33	8.831	6.246	2.667	2.722	18
19	Ново-Покровская	7	7	7	429	1.646	1.900	1.920	4.244	3.519	2.391	992	—	—	—	—	36	34	6.671	4.545	1.975	1.981	19
20	Огаревская	7	12	10	475	1.860	2.223	2.244	5.080	4.264	3.911	2.839	—	—	—	—	82	74	9.073	7.177	2.321	2.329	20
21	Орловская	11	18	13	460	1.346	1.785	1.885	4.318	2.824	3.027	2.604	—	—	—	—	36	27	7.381	5.455	1.828	1.921	21
22	Папортская	10	14	9	491	2.054	2.335	2.233	4.805	3.922	3.759	2.927	—	—	—	—	79	60	8.643	6.909	2.394	2.279	22
23	Плесинская	9	11	9	517	1.885	1.846	1.870	4.230	3.575	10.183	8.918	—	—	—	—	75	69	14.488	12.562	1.904	1.914	23
24	Сергіевская	18	21	18	461	1.618	1.818	2.008	4.277	3.026	3.463	2.772	—	—	—	—	206	120	7.946	5.918	2.103	2.157	24
25	Солодиловская	20	23	19	673	2.168	2.423	2.791	6.330	5.783	7.336	4.739	—	—	—	—	105	99	13.771	10.621	2.608	2.951	25
26	Сушневская	19	27	20	582	1.586	1.931	2.063	4.533	3.842	5.188	4.180	—	—	—	—	66	62	9.787	8.084	2.040	2.157	26
27	Товарковская	5	5	4	696	2.610	2.994	3.023	6.800	6.036	6.388	5.394	—	—	—	—	69	63	13.257	11.493	3.118	3.097	27
28	Черняевская	8	8	8	797	2.911	3.330	3.181	5.938	5.898	4.272	3.866	—	—	—	—	39	34	10.249	9.798	3.383	3.230	28
	Итого	295	373	292	15.939	57.056	64.416	65.949	149.318	122.157	112.262	87.980	—	—	—	—	2.641	2.078	264.221	212.215	67.659	68.569	
Епифанскій уѣздъ.																							
1	Архангельская	9	10	10	356	1.259	1.379	1.455	3.218	2.808	2.268	2.038	—	—	—	—	73	67	5.559	4.913	1.435	1.492	1
2	Бобриковская	8	8	6	399	1.921	1.915	1.948	3.229	2.583	3.676	2.925	—	—	—	—	67	33	6.972	5.541	1.969	1.989	2
3	Богдановская	13	20	13	418	1.453	1.489	1.534	3.615	2.886	3.636	2.615	—	—	—	—	77	67	7.328	5.568	1.555	1.587	3
4	Бутырская	2	5	2	169	495	613	598	1.204	1.071	1.818	1.381	—	—	—	—	33	27	3.055	2.479	702	651	4
5	Бучальская	10	10	10	469	1.428	1.600	1.637	3.981	2.575	5.266	3.402	—	—	—	—	72	63	9.319	6.040	1.696	1.739	5
6	Волковская	11	13	8	246	777	920	914	1.743	1.444	2.614	1.894	—	—	—	—	78	65	4.435	3.403	984	974	6
7	Гранковская	11	13	8	341	1.217	1.509	1.538	3.267	2.565	3.079	2.068	—	—	—	—	101	62	6.447	4.695	1.593	1.606	7
8	Иваньковская	14	14	11	449	1.231	1.460	1.452	3.313	2.709	3.846	2.854	—	—	—	—	36	30	7.195	5.593	1.489	1.492	8
9	Ильинская	4	6	4	174	524	584	650	1.312	1.153	2.436	1.739	—	—	—	—	37	34	3.785	2.926	649	698	9
10	Каменская	5	5	5	461	1.749	1.447	1.551	3.623	2.238	4.703	3.860	—	—	—	—	67	32	8.393	6.130	1.472	1.580	10
11	Каркадиновская	7	7	7	275	804	1.034	1.026	2.190	1.826	2.148	1.542	—	—	—	—	72	49	4.410	3.417	1.057	1.056	11
12	Клетотовская	9	11	3	304	847	1.048	1.050	2.034	1.757	1.655	1.393	—	—	—	—	65	32	3.754	3.182	1.129	1.129	12
13	Красно-Буицкая	9	9	9	302	1.091	1.081	1.105	2.832	2.187	3.176	2.358	—	—	—	—	66	53	6.074	4.598	1.159	1.155	13
14	Красно-Польская	11	16	9	418	1.213	1.418	1.556	3.127	2.144	3.880	2.714	—	—	—	—	148	128	7.155	4.986	1.524	1.640	14
15	Куликовская	7	9	5	185	560	686	674	1.436	1.250	1.798	1.446	—	—	7	—	35	33	3.276	2.729	716	695	15
16	Люторская	4	4	3	192	974	1.023	1.012	1.474	1.086	1.551	1.239	—	—	—	—	33	33	3.058	2.358	1.034	1.022	16
17	Милославская	7	8	9	364	1.071	1.285	1.322	2.631	1.957	2.432	1.741	—	—	—	—	—	—	5.063	3.698	1.341	1.356	17
18	Молоденская	8	8	8	582	1.394	1.575	1.829	3.871	3.042	3.851	3.243	—	—	—	—	71	64	7.793	6.349	1.679	1.890	18
19	Муровлянская	11	14	10	339	1.162	1.388	1.395	3.038	2.552	2.863	2.051	—	—	—	—	36	32	5.937	4.635	1.452	1.451	19
20	Нагишевская	3	5	3	513	1.596	1.842	1.858	3.269	2.408	4.140	3.467	—	—	—	—	67	33	7.476	5.908	1.890	1.894	20

Распределение земель и населения по волостям.

№ по порядку.	НАИМЕНОВАНИЕ ВОЛОСТЕЙ.	ВЪ СОСТАВЪ ВОЛОСТЕЙ:								
		Ч и с л о:				Н а с е л е н и е:		К о л и ч е с т в о з е м л и (въ десятинахъ):		
		сельскихъ обществъ.	общинъ.	селе- ній.	дво- ровъ.	по ревизіи (мужск. пола).	по семейнымъ спискамъ.	во владѣніи крестьянскихъ обществъ.	всѣй.	пахатной.
21	Никитская	5	5	4	242	692	714	779	1.885	1.576
22	Никольская	9	16	9	524	1.552	1.693	1.481	3.547	2.652
23	Ново-Оедосовская	12	22	18	773	2.260	2.548	2.563	6.505	4.804
24	Орловская	12	12	10	325	1.005	1.043	1.006	2.541	2.241
25	Петрушинская	7	7	6	488	1.438	1.597	1.661	3.717	3.188
26	Покровская	7	10	7	270	869	955	1.085	2.184	1.881
27	Рождественская	5	5	5	365	1.251	1.481	1.359	3.744	2.238
28	Рыхотская	12	11	9	326	1.098	1.122	1.219	2.833	2.412
29	Себинская	7	7	6	219	661	833	854	1.658	1.516
30	Смородинская	4	4	4	309	1.236	1.267	1.313	2.046	1.630
31	Соколовская	11	12	12	819	1.621	1.885	1.916	3.762	2.880
32	Сухановская	8	9	9	255	879	974	930	2.502	2.084
33	Троицкая	9	11	9	312	945	1.284	1.272	2.022	1.773
34	Троицко-Орловская	5	6	6	351	1.056	1.196	1.305	2.470	1.495
35	Хитровщинская	6	6	6	506	1.563	1.775	1.805	4.299	2.344
36	Хованская	4	5	5	264	736	902	966	1.765	1.420
	Итого	286	343	268	13.304	41.628	46.565	47.618	101.887	78.375
Чернскій уѣздъ.										
1	Алексѣевская	15	13	9	488	1.521	1.739	1.759	4.339	4.309
2	Бобринская	15	23	12	458	1.291	1.476	1.476	4.005	3.730
3	Бредихинская	28	32	20	529	1.409	2.038	1.848	3.936	3.211
4	Велье-Никольская	15	15	14	400	1.197	1.419	1.480	3.608	3.228
5	Волче-Дубровская	15	16	10	344	1.153	1.073	1.096	3.184	3.049
6	Дупенская	21	21	16	507	1.745	1.863	2.036	4.880	3.911
7	Липецкая	17	17	17	543	1.963	2.329	2.247	5.571	4.387
8	Луженская	37	45	24	641	2.232	2.723	3.076	5.885	5.222
9	Мало-Скуратовская	16	17	12	435	1.301	1.628	1.600	3.791	3.306
10	Мещеринская	21	21	15	625	1.774	2.081	2.135	4.864	4.556
11	Никольско-Вяземская	13	16	11	432	1.151	1.551	1.622	3.676	2.689
12	Покровская	11	11	12	514	1.707	1.855	1.748	4.779	4.384
13	Раевская	18	19	15	529	1.761	2.050	2.153	5.100	4.768
14	Селезневская	20	21	14	459	1.218	1.353	1.335	3.682	3.295
15	Сергіевская	30	30	15	597	1.738	1.884	2.010	4.789	4.400
16	Синдѣевская	27	26	22	456	1.387	1.663	1.740	4.030	3.335
17	Скородненская	18	20	15	478	1.592	1.723	1.930	4.509	3.972

№ по порядку.	ВЪ РАЙОНѢ ВОЛОСТЕЙ:								ВЪ ПРЕДѢЛАХЪ ВОЛОСТНОЙ ТЕРРИТОРИИ:				№ по порядку.		
	К о л и ч е с т в о з е м л и (въ десятинахъ):								К о л и ч е с т в о з е м л и (въ десятинахъ):		Н а с е л е н и е:				
	во владѣніи частныхъ лицъ.		удѣльной.		казенной.		остальной.		всѣй.	пахатной.	мужск. пола.	женск. пола.			
	всѣй.	пахатной.	всѣй.	пахатной.	всѣй.	пахатной.	всѣй.	пахатной.					всѣй.	пахатной.	всѣй.
	2.154	1.604	—	—	—	—	68	66	4.107	3.246	798	840		21	
	4.569	3.635	—	—	—	—	73	66	8.189	6.353	1.809	1.568		22	
	2.126	1.376	—	—	—	—	76	71	8.707	6.251	2.588	2.612		23	
	3.506	3.049	—	—	—	—	36	33	6.083	5.323	1.128	1.068		24	
	2.450	2.163	—	—	—	—	36	34	6.203	5.385	1.620	1.695		25	
	2.275	2.024	—	—	—	—	117	55	4.576	3.960	1.034	1.150		26	
	189	181	—	—	—	—	39	35	3.972	2.454	1.505	1.395		27	
	2.673	2.409	—	—	—	—	30	20	5.536	4.841	1.166	1.253		28	
	1.836	1.256	—	—	—	—	36	30	3.530	2.802	901	888		29	
	6.753	5.666	—	—	—	—	71	66	8.870	7.362	1.280	1.326		30	
	4.773	4.044	—	—	—	—	68	65	8.603	6.989	1.938	1.967		31	
	1.642	1.091	—	—	—	—	36	32	4.180	3.207	1.013	961		32	
	2.120	1.735	—	—	—	—	36	27	4.178	3.535	1.317	1.302		33	
	668	561	—	—	—	—	75	58	3.213	2.114	1.219	1.325		34	
	3.792	2.250	—	—	—	—	67	34	8.158	4.628	1.829	1.854		35	
	1.027	921	—	—	—	—	34	34	2.826	2.375	923	986		36	
	103.389	79.935	—	—	7	—	2.132	1.663	207.415	159.973	48.593	49.286			

Распределение земель и населения по волостямъ.

№№ по порядку.	НАИМЕНОВАНИЕ ВОЛОСТЕЙ.	ВЪ СОСТАВЪ ВОЛОСТЕЙ:									ВЪ РАЙОНЪ ВОЛОСТЕЙ:								ВЪ ПРЕДЪЛАХЪ ВОЛОСТНОЙ ТЕРРИТОРИИ:				№№ по порядку.
		Ч и с л о:				Н а с е л е н и е:			К о л и ч е с т в о з е м л и (въ десятинахъ):		К о л и ч е с т в о з е м л и (въ десятинахъ):								К о л и ч е с т в о з е м л и (въ десятинахъ):		Н а с е л е н и е:		
		сельскихъ обществъ.	общинъ.	селе- ній.	дво- ровъ.	по ревизіи (мужск. пола).	по семейнымъ спискамъ.		во владѣніи крестьянскихъ обществъ.		во владѣніи част- ныхъ лицъ.		удѣльной.		казенной.		остальной.		всей.	пахатной.	мужск. пола.	женск. пола.	
							мужск. пола.	женск. пола.	всей.	пахатной.	всей.	пахатной.	всей.	пахатной.	всей.	пахатной.							
18	Спасская на Плавичѣ	25	25	19	600	1.842	2.032	1.964	5.017	4.152	9.061	7.666	—	—	244	—	77	69	14.399	11.887	2.187	2.112	18
19	Теплинская	20	21	15	581	1.774	2.123	2.197	4.885	4.184	8.185	7.105	—	—	—	—	240	200	13.310	11.489	2.381	2.415	19
20	Троицкая	12	16	16	578	1.448	1.553	1.703	4.215	3.286	6.035	4.379	—	—	—	—	83	51	10.333	7.716	1.726	1.850	20
21	Троицко-Бачуринская	23	27	20	437	1.259	1.560	1.563	4.132	2.723	4.471	2.461	—	—	—	—	249	190	8.852	5.374	1.651	1.643	21
22	Тургеневская	36	39	31	759	2.189	2.744	2.749	7.238	5.587	6.302	4.050	—	—	—	—	200	142	13.740	9.779	2.998	2.876	22
23	Чернско-Слободская	10	8	11	649	1.564	2.038	2.005	7.149	4.937	—	—	—	—	—	—	—	—	7.149	4.937	2.038	2.005	23
24	Языковская	13	15	15	402	1.160	1.150	1.318	3.469	2.928	5.314	4.751	—	—	13	—	269	209	9.065	7.888	1.284	1.404	24
	Безъ означенія волостей	—	—	—	—	—	—	—	—	—	—	—	—	—	—	—	—	—	40	—	—	—	
	Итого	476	514	380	12.441	37.376	43.648	44.790	110.733	93.549	139.209	107.224	—	—	257	—	3.006	2.296	253.205	203.079	47.080	47.359	
Новосильскій уѣздъ.																							
1	Березовская	7	6	8	1.327	3.843	4.911	5.022	16.807	13.793	315	300	—	—	—	—	180	161	17.302	14.254	4.973	5.079	1
2	Бредихинская	16	16	12	450	1.424	1.547	1.657	4.330	4.145	4.987	3.206	—	—	—	—	81	77	9.398	7.428	1.750	1.811	2
3	Вышне-Скворченская	5	5	3	261	837	965	909	2.258	2.154	3.180	2.530	—	—	—	—	36	33	5.474	4.717	1.025	937	3
4	Вязевская	3	3	4	573	1.608	1.785	2.162	7.478	4.538	—	—	—	—	125	119	211	174	7.814	4.831	1.838	2.192	4
5	Вяже-Измайловская	4	4	3	276	803	786	838	2.022	1.875	1.781	1.309	—	—	—	—	—	—	3.803	3.184	799	842	5
6	Голунская	6	6	5	397	1.541	1.560	1.545	3.391	2.456	7.642	6.217	—	—	—	—	100	70	11.133	8.743	1.692	1.676	6
7	Жердевская	14	12	9	340	986	1.033	1.016	2.557	2.076	3.687	2.994	—	—	—	—	140	80	6.384	5.150	1.117	1.070	7
8	Знаменская	12	15	13	253	801	811	916	1.977	1.860	3.484	2.693	—	—	—	—	36	33	5.497	4.586	845	947	8
9	Каменская	10	8	11	1.059	3.173	4.372	4.356	14.459	12.607	17	—	—	—	—	—	127	111	14.603	12.718	4.414	4.406	9
10	Кириковская	5	5	6	293	995	1.153	1.203	2.856	2.400	4.599	3.257	—	—	—	—	36	32	7.491	5.689	1.241	1.255	10
11	Косаревская	12	12	18	1.287	3.613	5.307	5.364	19.623	16.525	44	44	—	—	—	—	144	116	19.811	16.685	5.345	5.390	11
12	Ломецко-Сѣтушинская	11	12	13	468	1.575	1.954	1.888	4.723	3.804	7.405	5.878	—	—	—	—	64	57	12.192	9.739	1.997	1.927	12
13	Ломи-Полозовская	14	15	11	190	648	770	864	1.505	1.187	2.885	2.571	—	—	—	—	71	60	4.461	3.818	798	896	13
14	Михайловская	9	9	15	455	1.488	1.773	1.920	4.464	3.382	8.384	6.027	—	—	—	—	44	24	12.892	9.433	2.294	2.068	14
15	Моховская	18	23	19	779	2.258	2.656	2.568	4.740	4.369	12.928	9.708	—	—	—	—	146	125	17.814	14.202	3.090	2.807	15
16	Нижне-Залегощинская	3	3	6	1.678	4.837	6.211	6.476	20.235	16.948	—	—	—	—	—	—	163	137	20.398	17.085	6.265	6.533	16
17	Паньковская	19	25	17	503	1.594	1.746	1.769	3.625	3.208	5.996	4.684	—	—	—	—	111	99	9.732	7.991	2.011	1.938	17
18	Перестряжская	17	18	16	526	1.503	1.734	1.701	4.123	3.514	5.158	3.642	—	—	—	—	93	69	9.374	7.225	1.916	1.848	18
19	Петровская	1	1	4	150	414	455	458	1.156	892	1.582	1.060	—	—	—	—	46	40	2.784	1.992	524	524	19
20	Покровская на Годинѣ	7	9	7	172	477	752	704	1.064	881	2.174	1.774	—	—	—	—	39	30	3.277	2.685	790	725	20
21	Покровско-Курсаковская	20	21	15	575	1.648	1.741	1.931	4.701	3.819	8.982	6.534	—	—	—	—	121	111	13.804	10.464	1.992	2.048	21
22	Покровско-Раковская	11	30	13	513	1.582	1.829	1.769	4.903	4.187	8.069	7.011	—	—	—	—	94	62	13.066	11.260	2.013	1.924	22
23	Прудовская	7	7	7	312	1.071	1.257	1.344	3.203	2.500	5.573	4.060	—	—	—	—	46	30	8.822	6.590	1.429	1.414	23
24	Сергіевская	3	3	3	235	821	793	904	2.355	1.872	3.586	2.730	—	—	—	—	36	33	5.977	4.635	850	931	24
25	Среднинская	7	8	12	654	2.211	3.185	3.205	10.594	9.070	18	18	—	—	—	—	110	95	10.722	9.183	3.212	3.240	25

Распределение земель населенія по волостямъ.

№ по порядку.	НАИМЕНОВАНИЕ ВОЛОСТЕЙ.	ВЪ СОСТАВЪ ВОЛОСТЕЙ:								ВЪ РАЙОНЪ ВОЛОСТЕЙ.								ВЪ ПРЕДЪЛАХЪ ВОЛОСТНОЙ ТЕРРИТОРИИ:				№ по порядку.	
		Ч и с л о:				Н а с е л е н і е:			К о л и ч е с т в о з е м л и (въ десятинахъ):		К о л и ч е с т в о з е м л и (въ десятинахъ):				К о л и ч е с т в о з е м л и (въ десятинахъ):		Н а с е л е н і е:						
		сельскихъ обществъ.	общинъ.	селе- ній.	дво- ровъ.	по ревизіи (мужск. пола).	по семейнымъ спискамъ.		во владѣніи крестьянскихъ обществъ.		во владѣніи част- ныхъ лицъ.		удѣльной.		казенной.		остальной.		всей.	пахатной.	мужск. пола.		женск. пола.
							мужск. пола.	женск. пола.	всей.	пахатной.	всей.	пахат- ной.	всей.	пахат- ной.	всей.	пахат- ной.							
26	Судбищенская	17	17	26	637	1.928	2.240	2.397	5.634	4.098	6.754	5.094	—	—	—	—	157	124	12.545	9.316	2.500	2.591	26
27	Суровская	6	6	8	392	1.284	1.451	1.453	3.587	2.653	2.759	2.224	—	—	—	—	56	45	6.402	4.922	1.597	1.490	27
28	Толстенковская	7	19	18	710	2.198	2.602	2.596	9.480	6.033	1.737	1.297	—	—	—	—	376	252	11.593	7.582	2.685	2.670	28
29	Черемошинская	12	11	11	307	874	1.003	1.012	2.154	1.960	3.624	2.696	—	—	—	—	36	33	5.814	4.689	1.042	1.058	29
	Итого	283	329	313	15.772	48.035	58.382	59.947	170.004	138.806	117.350	89.558	—	—	125	119	2.900	2.313	290.379	230.796	62.044	62.237	
Ефремовскій уѣздъ.																							
1	Авдуловская	24	24	14	333	1.393	1.565	1.813	3.292	2.549	8.081	7.199	—	—	—	—	77	63	11.450	9.811	1.768	1.977	1
2	Березовская	18	27	24	848	2.366	2.847	3.049	8.114	7.602	5.898	4.603	—	—	—	—	122	105	14.134	12.310	3.009	3.185	2
3	Богородицко-Локотецкая	11	11	7	505	1.619	1.991	2.060	4.498	3.613	5.083	4.046	—	—	—	—	76	72	9.657	7.731	2.096	2.118	3
4	Буреломская	16	13	9	471	1.406	1.667	1.677	5.328	4.267	5.338	4.233	—	—	—	—	170	71	10.836	8.571	1.798	1.795	4
5	Георгиевская	39	37	23	1.101	3.274	3.565	3.769	15.205	13.258	4.150	3.260	—	—	52	52	248	178	19.655	16.748	3.777	3.952	5
6	Дарищенская	17	27	10	490	1.363	1.682	1.894	5.561	4.767	6.242	5.260	—	—	—	—	165	135	11.968	10.162	1.885	2.046	6
7	Дмитриевская	8	8	7	572	1.900	2.122	2.607	9.144	8.561	1.694	1.433	—	—	—	—	76	76	10.914	10.070	2.166	2.631	7
8	Дмитриевско-Локотецкая	20	28	20	654	2.004	2.222	2.457	5.420	4.734	8.599	6.907	—	—	—	—	149	108	14.168	11.749	2.453	2.584	8
9	Долго-Лѣсковская	29	26	26	685	2.045	2.406	2.401	5.816	3.564	9.690	8.107	—	—	—	—	178	164	15.684	11.835	2.621	2.560	9
10	Замарайская	19	16	16	844	2.219	2.565	2.665	5.960	5.401	6.587	4.990	—	—	—	—	309	279	12.856	10.670	2.703	2.792	10
11	Каменская	25	24	18	887	2.419	3.047	3.052	10.859	10.565	4.846	4.124	—	—	—	—	191	152	15.896	14.841	3.147	3.118	11
12	Куркинская	20	21	15	729	1.977	2.149	2.136	5.436	4.377	6.754	5.593	—	—	13	13	36	32	12.239	10.015	2.248	2.222	12
13	Лобановская	14	14	13	720	2.011	2.153	2.409	5.415	4.537	9.170	7.560	—	—	—	—	39	38	14.624	12.135	2.314	2.521	13
14	Никольско-Птанская	32	21	19	471	1.229	1.419	1.529	3.227	3.227	7.794	6.725	—	—	—	—	74	62	11.095	10.014	1.542	1.612	14
15	Остропятская	14	14	11	648	1.766	2.000	2.111	5.434	4.717	4.670	3.655	—	—	—	—	86	62	10.190	8.434	2.104	2.169	15
16	Павлохуторская	18	16	10	631	1.854	1.939	2.176	6.210	4.809	5.663	4.795	—	—	—	—	72	63	11.945	9.667	2.048	2.247	16
17	Сергиевская	35	35	20	645	1.680	2.177	2.092	4.409	3.871	6.875	6.028	—	—	—	—	72	57	11.356	9.956	2.294	2.170	17
18	Силинская	12	15	10	435	1.336	1.526	1.593	3.243	2.533	6.186	4.981	—	—	—	—	73	71	9.502	7.585	1.680	1.686	18
19	Ситовская	20	28	13	767	2.374	2.695	2.653	8.369	6.587	5.184	3.808	—	—	—	—	152	118	13.705	10.513	2.812	2.734	19
20	Старо-Гольская	17	15	16	503	1.632	1.849	2.277	4.940	4.223	3.768	2.747	—	—	—	—	79	47	8.787	7.017	1.939	2.338	20
21	Старо-Казачья	20	18	17	1.389	3.784	4.389	4.579	20.501	18.780	2.800	2.336	—	—	—	—	72	69	23.373	21.185	4.467	4.631	21
22	Стрѣльче-Вязовская	25	15	13	959	2.765	3.298	3.436	12.753	10.218	1.661	1.337	—	—	—	—	268	188	14.682	11.743	3.368	3.515	22
23	Ступинская	20	20	21	756	2.275	2.838	2.884	7.004	5.837	5.437	4.048	—	—	—	—	167	155	12.608	10.040	2.956	2.979	23
24	Ушаковская	19	27	13	620	1.714	2.027	2.068	5.987	5.486	4.268	3.295	—	—	—	—	79	67	10.334	8.848	2.243	2.195	24
25	Хорошеводская	28	27	21	803	2.473	2.752	2.894	8.572	6.612	6.642	5.403	—	—	—	—	224	204	15.438	12.219	2.926	3.093	25
26	Шиповская	26	27	24	716	2.262	2.562	2.631	5.936	5.646	7.369	5.805	—	—	—	—	220	90	13.525	11.541	2.838	2.799	26
	Безъ означенія волостей	—	—	—	—	—	—	—	—	—	—	—	—	—	1.669	110	—	—	1.669	110	—	—	
	Итого	546	554	410	18.182	53.140	61.452	64.912	186.633	160.341	150.449	122.278	—	—	1.734	175	3.474	2.726	342.290	285.520	65.202	67.669	

Распределение земель населенія по волостямъ.

№№ по порядку.	НАИМЕНОВАНИЕ ВОЛОСТЕЙ.	ВЪ СОСТАВЪ ВОЛОСТЕЙ:								ВЪ РАЙОНЪ ВОЛОСТЕЙ:								ВЪ ПРЕДЪЛАХЪ ВОЛОСТНОЙ ТЕРРИТОРИИ:				№№ по порядку.	
		Ч и с л о:				Н а с е л е н и е:				К о л и ч е с т в о з е м л и (въ десятинахъ):				К о л и ч е с т в о з е м л и (въ десятинахъ):				Н а с е л е н и е:					
		сельскихъ обществъ.	общинъ.	селе- ній.	дво- ровъ.	по ревизіи (мужск. пола).	по семейнымъ спискамъ.		во владѣніи крестьянскихъ обществъ.		во владѣніи част- ныхъ лицъ.		удѣльной.		казенной.		остальной.		ВСЕЙ.	ПАХАТНОЙ.	МУЖСК. ПОЛА.		ЖЕНСК. ПОЛА.
							мужск. пола.	женск. пола.	всей.	ПАХАТНОЙ.	всей.	ПАХАТНОЙ.	всей.	ПАХАТНОЙ.	всей.	ПАХАТНОЙ.							
Алексинскій уѣздъ.																							
1	Алешинская	13	16	13	498	1.480	1.742	1.909	3.124	2.473	1.444	623	—	—	—	—	145	110	4.713	3.206	1.796	1.964	1
2	Аванасьевская	19	26	19	454	1.363	1.458	1.500	4.161	2.899	2.897	619	—	—	—	—	72	48	7.130	3.566	1.508	1.551	2
3	Варооломѣевская	14	22	14	571	1.712	1.816	1.825	4.909	3.828	4.950	1.204	—	—	—	—	144	93	10.003	5.125	1.954	1.866	3
4	Дмитріевская	18	19	18	499	1.570	1.789	1.917	5.041	4.874	2.744	1.643	—	—	—	—	174	147	7.959	6.664	1.855	1.979	4
5	Извольская	11	16	11	347	1.222	1.397	1.499	3.127	2.060	1.451	588	—	—	—	—	121	93	4.699	2.741	1.460	1.559	5
6	Иньшинская	20	20	20	376	1.158	1.357	1.551	3.762	3.602	261	198	—	—	—	—	172	127	4.195	3.927	1.384	1.577	6
7	Миротинская	13	15	15	504	1.600	1.873	2.025	4.654	4.194	926	33	—	—	—	—	130	110	5.710	4.337	1.898	2.045	7
8	Ненашевская	16	20	17	468	1.566	1.767	1.819	4.798	3.074	5.983	1.538	—	—	—	—	102	86	10.883	4.698	1.820	1.880	8
9	Першинская	12	15	12	615	1.879	1.935	2.063	4.546	4.023	2.638	1.265	—	—	—	—	193	147	7.377	5.435	2.023	2.149	9
10	Покровская	20	34	20	511	1.512	1.745	1.794	4.578	3.114	5.577	2.364	—	—	—	—	1.105	287	11.260	5.765	1.854	1.914	10
11	Савинская	22	23	23	557	1.787	1.797	1.883	5.345	2.142	6.332	2.111	—	—	—	—	214	139	11.891	4.392	1.907	1.998	11
12	Симоновская	16	26	18	492	1.496	1.725	1.809	4.806	3.558	6.112	2.631	—	—	—	—	192	138	11.110	6.327	1.863	1.924	12
13	Сотинская	14	22	14	400	1.305	1.435	1.527	3.541	2.758	4.473	1.129	—	—	—	—	78	60	8.092	3.947	1.474	1.573	13
14	Спасъ-Конинская	20	26	21	489	1.650	1.863	1.944	5.245	4.204	4.757	2.534	—	—	—	—	235	170	10.237	6.908	1.989	2.064	14
15	Стрѣлецкая	22	22	22	610	1.759	1.968	2.059	5.364	2.220	5.183	1.467	—	—	—	—	206	145	10.753	3.832	2.116	2.193	15
16	Суходольская	18	19	19	539	1.594	1.832	1.828	4.531	2.997	4.065	1.510	—	—	—	—	206	121	8.802	4.628	1.940	1.924	16
17	Темьянская	16	29	15	490	1.659	1.854	2.032	5.024	3.248	4.819	1.439	—	—	—	—	270	127	10.113	4.814	1.924	2.096	17
18	Широносковская	26	26	26	563	1.836	2.118	2.139	5.331	4.715	3.621	1.736	—	—	—	—	234	180	9.186	6.631	2.175	2.197	18
19	Яковлевская	20	21	21	638	1.842	2.124	2.413	5.441	3.413	5.417	1.389	—	—	1	—	330	160	11.189	4.962	2.438	2.725	19
	Безъ означенія волостей	—	—	—	—	—	—	—	—	—	—	—	—	—	95	—	40	—	135	—	—	—	
	Итого	330	417	338	9.621	29.990	33.595	35.536	87.328	63.396	73.650	26.021	—	—	96	—	4.363	2.488	165.437	91.905	35.378	37.478	
Каширскій уѣздъ.																							
1	Балковская	7	11	11	189	610	598	759	1.362	1.134	24	21	—	—	—	—	36	25	1.422	1.180	604	764	1
2	Баскачская	14	21	13	409	1.150	1.315	1.397	3.330	3.029	2.946	1.683	—	—	—	—	268	197	6.544	4.909	1.405	1.482	2
3	Богатищевская	15	28	16	331	1.133	1.213	1.235	3.149	2.339	4.808	2.823	—	—	—	—	116	87	8.073	5.249	1.331	1.339	3
4	Жерновская	14	14	12	421	1.318	1.353	1.484	3.372	2.648	2.813	1.323	—	—	—	—	907	340	7.092	4.311	1.471	1.595	4
5	Завальевская	16	23	18	357	1.204	1.402	1.377	3.429	2.737	4.655	3.013	—	—	—	—	143	119	8.227	5.869	1.545	1.508	5
6	Заглухинская	15	20	13	416	1.210	1.274	1.473	3.208	2.437	4.296	2.100	—	—	—	—	210	157	7.714	4.694	1.395	1.604	6
7	Захарьинская	22	27	19	427	1.355	1.465	1.590	3.910	3.168	5.133	3.153	—	—	—	—	332	235	9.375	6.556	1.665	1.750	7
8	Злобинская	21	35	19	438	1.556	1.839	1.832	4.373	3.700	5.122	3.327	—	—	—	—	224	151	9.719	7.178	2.035	2.003	8
9	Каргашинская	19	27	19	434	1.444	1.537	1.654	3.592	3.155	4.366	1.956	—	—	—	—	262	161	8.220	5.272	1.666	1.771	9
10	Козловская	15	15	12	371	1.120	1.344	1.333	3.473	2.533	4.584	2.593	—	—	—	—	160	142	8.217	5.268	1.419	1.402	10
11	Кокинская	22	25	22	476	1.386	1.762	1.710	3.765	3.034	4.628	2.321	—	—	—	—	261	203	8.654	5.558	1.895	1.817	11
12	Колтовская	9	12	8	382	1.245	1.446	1.516	2.667	1.351	2.194	1.177	—	—	—	—	200	87	5.061	2.615	1.502	1.572	12

Распределение земель населения по волостямъ.

№ по порядку.	НАИМЕНОВАНИЕ ВОЛОСТЕЙ.	ВЪ СОСТАВЪ ВОЛОСТЕЙ:								ВЪ РАЙОНЪ ВОЛОСТЕЙ:								ВЪ ПРЕДЪЛАХЪ ВОЛОСТНОЙ ТЕРРИТОРИИ:				№ по порядку.	
		Ч и с л о:				Н а с е л е н и е:			К о л и ч е с т в о з е м л и (въ десятинахъ):		К о л и ч е с т в о з е м л и (въ десятинахъ):				К о л и ч е с т в о з е м л и (въ десятинахъ):		Н а с е л е н и е:						
		сельскихъ обществъ.	общинъ.	селе- ній.	дво- ровъ.	по ревизіи (мужск. пола).	по семейнымъ спискамъ.	по ревизіи (женск. пола).	во владѣніи крестьянскихъ обществъ.	всѣй.	пахатной.	во владѣніи част- ныхъ лицъ.	удѣльной.		казенной.		остальной.		всѣй.	пахатной.	всѣй.		пахатной.
13	Кузмицевская	13	16	13	540	1.802	1.961	2.049	5.996	3.457	2.959	1.469	—	—	—	—	494	252	9.449	5.178	2.053	2.128	13
14	Липецкая	11	15	13	526	1.445	1.585	1.832	3.314	2.815	2.803	936	—	—	—	—	202	107	6.319	3.858	1.742	1.970	14
15	Любижская	15	15	15	406	1.114	1.296	1.302	3.187	2.754	3.411	2.205	—	—	—	—	184	135	6.782	5.094	1.401	1.399	15
16	Мартемьяновская	19	25	18	439	1.402	1.556	1.587	4.038	3.351	4.323	3.013	—	—	—	—	452	328	8.813	6.692	1.704	1.706	16
17	Мокринская	13	13	13	536	1.571	2.003	1.993	4.494	3.752	4.999	1.837	—	—	—	—	141	120	9.634	5.709	2.166	2.152	17
18	Моногаровская	16	24	14	462	1.394	1.520	1.613	3.686	2.958	4.402	2.782	—	—	—	—	158	122	8.246	5.862	1.634	1.706	18
19	Растовецкая	13	14	11	404	1.459	1.790	1.910	4.182	2.654	4.720	2.851	—	—	—	—	179	152	9.081	5.657	1.921	2.012	19
20	Теляковская	10	13	10	254	783	852	937	2.163	1.791	2.157	1.272	—	—	—	—	163	114	4.483	3.177	905	974	20
21	Таптыковская	12	16	13	246	956	845	840	2.613	2.150	2.924	1.923	—	—	—	—	262	159	5.799	4.232	970	953	21
22	Фроловская	20	34	18	454	1.428	1.852	1.819	4.089	2.873	4.547	2.643	—	—	—	—	769	443	9.405	5.961	2.174	2.087	22
23	Ямско-Слободская	11	23	22	480	1.379	1.547	1.640	4.698	3.257	77	60	—	—	98	73	91	72	4.964	3.462	1.566	1.666	23
	Итого	342	466	342	9.398	29.464	33.355	34.882	82.090	63.079	82.891	46.481	—	—	98	73	6.214	3.908	171.293	113.541	36.169	37.360	
	Тулъскій уѣздъ.																						
1	Анишинская	10	15	12	603	1.946	2.317	2.418	8.469	4.421	136	191	—	—	3.317	—	141	105	12.163	4.717	2.362	2.468	1
2	Архангельская	23	28	24	652	1.973	2.542	2.435	4.900	3.760	3.977	1.637	—	—	—	—	233	176	9.110	5.573	2.658	2.542	2
3	Басовская	21	25	18	434	1.206	1.443	1.498	2.632	2.013	3.783	1.964	—	—	1.046	—	190	129	7.651	4.108	1.634	1.639	3
4	Денисовская	14	18	16	636	1.935	2.421	2.479	6.758	4.751	3.045	1.476	—	—	1.909	—	82	46	11.794	6.273	2.490	2.559	4
5	Зайцевская	25	34	32	598	1.968	2.345	2.343	5.072	2.944	5.836	2.713	—	—	6.021	42	157	127	17.086	5.822	2.512	2.494	5
6	Коптевская	25	29	25	635	1.870	2.301	2.412	4.450	3.238	4.357	2.345	—	—	—	—	140	117	8.947	5.698	2.539	2.621	6
7	Лаптевская	26	33	25	566	1.818	2.232	2.424	5.139	3.900	4.682	2.399	—	—	—	—	75	60	9.896	6.362	2.339	2.488	7
8	Машковская	17	30	19	626	1.923	2.236	2.335	5.921	4.988	2.099	1.543	—	—	—	—	176	155	8.196	6.678	2.342	2.417	8
9	Мясновкая	1	5	1	295	790	845	917	820	283	126	119	—	—	—	—	56	30	1.002	432	857	941	9
10	Пасловская	33	55	34	797	2.228	2.683	2.668	7.406	5.673	6.281	4.301	—	—	3.734	29	238	215	17.659	10.223	2.888	2.876	10
11	Ревякинская	27	42	32	774	2.306	2.639	2.705	6.005	4.194	9.019	3.965	—	—	—	—	378	224	15.402	8.383	2.867	2.915	11
12	Рудневская	26	29	26	777	2.171	2.383	2.514	6.104	3.913	7.807	2.193	—	—	1.909	—	253	201	16.073	6.306	2.537	2.625	12
13	Сергѣевская	24	34	31	846	2.118	2.641	2.851	5.463	3.638	5.123	2.899	—	—	1.045	—	355	225	11.986	6.760	2.860	3.021	13
14	Татевская	18	29	23	714	1.929	2.216	2.264	4.450	3.028	4.178	2.238	—	—	1.045	—	233	166	9.906	5.432	2.417	2.458	14
15	Торховская	21	24	22	599	1.682	1.853	2.042	4.206	2.523	6.269	1.880	—	—	1.408	—	210	114	12.093	4.516	2.015	2.184	15
16	Хрущевская	13	24	13	710	2.646	2.907	2.963	4.689	3.011	1.663	526	—	—	—	—	140	99	6.492	3.636	2.962	3.021	16
17	Частинская	22	39	32	627	1.826	2.079	2.117	5.039	3.598	5.470	3.054	—	—	1.409	—	262	193	12.180	6.843	2.317	2.356	17
	Безъ означенія волостей	—	—	—	—	—	—	—	—	—	—	—	—	—	4.442	756	42	42	4.484	798	—	—	
	Итого	346	493	385	10.889	32.335	38.083	39.385	87.523	59.866	73.951	35.443	—	—	27.285	827	3.361	2.424	192.120	98.560	40.596	41.625	
	Одоевскій уѣздъ.																						
1	Бабшинская	23	29	20	550	1.535	1.854	1.885	4.278	3.015	5.878	1.835	—	—	—	—	151	114	10.307	4.964	1.996	1.983	1
2	Березовская	23	26	13	359	1.348	1.514	1.688	4.106	3.131	4.106	2.057	—	—	2	2	90	65	8.304	5.257	1.637	1.789	2
3	Воскресенская на Упѣ	4	4	6	509	1.359	1.554	1.647	4.057	2.938	1.817	1.185	—	—	—	—	72	58	5.946	4.201	1.583	1.680	3
4	Вялинская	11	11	8	292	918	970	996	2.467	1.638	5.521	1.607	—	—	—	—	147	124	8.135	3.387	1.085	1.109	4

Волости и важнѣйшія селенія Имперіи, вып. I.

СПИСОКЪ ВАЖНѢЙШИХЪ СЕЛЕНІЙ.

I. ТУЛЬСКІЙ УѢЗДЪ.

1. Вол. Анишинская.

1. Анишина, д. б. г., при рч. Осетрѣ, дв. 86, ж. 661; в. првл. (у. г. 27 в.); шк., бльн., пчт. ст., 2 п. дв.
2. Богоявленское, д. б. г., при р. Осетрѣ, дв. 96, ж. 768; ч., шк.
3. Веневъ Монастырь, с. б. г., дв. 25, ж. 201; ц. пр., лвк., ярм. 15-го Авг.
4. Волинцево, с. б. г., дв. 54, ж. 373; ц. пр., лвк.
5. Дьдиловскіе Выселки, д. б. г., дв. 71, ж. 524.
6. Филатово, д. б. г., дв. 97, ж. 779.

2. Вол. Архангельская.

7. Архангельское (Хвошня), с. б. вл., дв. 20, ж. 159; в. првл. (у. г. 30 в.); ц. пр.
8. Бирево (Рождество), с. б. вл., дв. 21, ж. 159; ц. пр.
9. Вашаны, с. б. вл., при рч. Вашанѣ, дв. 61, ж. 457; ц. пр., шк., лвк.
10. Грецово (Пѣшково), с. б. г. вл., дв. 53, ж. 434; ц. пр.
11. Кирпеское, с. б. вл., при рч. Вашанѣ, дв. 20, ж. 121; ц. пр., лвк.
12. Никола-Выкунь, с. б. г., дв. 2, ж. 6; ц. пр., п. дв.

3. Вол. Васовская.

13. Васовскіе Выселки, д. б. вл., при рч. Воронкѣ, дв. 11, ж. 64; в. првл. (у. г. 7 в.); шк., кирп. з. Въ 2 в.—ст. ж. д. Козловка. Въ 4 в.—ц. пр.
14. Осинная Гора, с. б. г., при рч. Упѣ, дв. 61, ж. 354; ц. пр.
15. Прудное (Покровское), с. б. вл., дв. 43, ж. 235; ц. пр., шк.
16. Рудаково (Прудное), с. б. вл., дв. 17, ж. 135; ц. пр.

4. Вол. Денисовская.

17. Денисово, с. б. г., дв. 72, ж. 644; в. првл. (у. г. 35 в.); ц. пр., шк., кожев. звд., лвк., 3 п. дв.
18. Горшково, с. б. г., дв. 175, ж. 1.244; ц. пр., шк.
19. Мащены, сц. б. вл., при рч. Мащенкѣ, дв. 29, ж. 250; фельдш. приѣмн. покой.
20. Токмаково, с. б. вл., при рч. Безпутѣ, дв. 57, ж. 396; ц. пр., шк., лвк.

5. Вол. Зайцевская.

21. Зайцево, с. б. вл., при рч. Подклемшѣ, дв. 29, ж. 262; в. првл. (у. г. 15 в.); ц. пр., шк., бльн., лвк.
22. Барзуново (Егорье), с. б. вл., дв. 9, ж. 79; ц. пр.
23. Бьялмутово (Успенское), с. б. вл., при рч. Сух. Песочнѣ, дв. 37, ж. 311; ц. пр.
24. Бураково, сц. б. вл., дв. 26, ж. 220; ц. пр.
25. Ново-Спасское (Чебышево, Мелеховое), с. б. вл., дв. 12, ж. 115; ц. пр.

6. Вол. Коптевская.

26. Коптево, с. б. вл., дв. 38, ж. 275; в. првл. (у. г. 18 в.); ц. пр., ч. Въ 2 в.—самоварн. ф.

27. Барыково, с. б. вл., при рч. Упѣ, дв. 26, ж. 306; ц. пр.
28. Юрьево, с. б. вл., дв. 40, ж. 285; ц. пр.

7. Вол. Лаптевская.

29. Лаптево, с. б. вл., дв. 15, ж. 123; в. првл. (у. г. 32 в.); ц. пр. ст. ж. д.
30. Боровково (Бутырки), с. б. вл., при рч. Вашанкѣ, дв. 38, ж. 346; ц. пр., шк., лвк.
31. Руднево, с. б. вл., при рч. Вашанкѣ, дв. 12, ж. 122; ц. пр.

8. Вол. Машковская.

32. Машково, с. б. вл., при рч. Долбиловкѣ, дв. 42, ж. 339; в. првл. (у. г. 40 в.); ц. пр.
33. Милино, с. б. вл., при рч. Безпутѣ, дв. 48, ж. 325; ц. пр.
34. Теляково, с. б. вл., дв. 32, ж. 256; ц. пр., ч.
35. Толокнево, с. б. вл., при рч. Безпутѣ, дв. 20, ж. 119; ц. пр.
36. Хотуши, с. б. г., при рч. Хотушѣ, дв. 179, ж. 1.393; ц. пр., шк., 5 лвк.

9. Вол. Мясновская.

37. Клино (Мясново), с. б. вл., при рч. Упѣ, дв. 295, ж. 1.764; в. првл. (у. г. 1/2 в.); ц. пр., шк., 3 лвк., бгд.

10. Вол. Пасловская.

38. Паслова, д. б. вл., при рч. Сѣжѣ, дв. 33, ж. 230; в. првл. (у. г. 19 в.).
39. Аманское, с. б. вл., при рч. Воронкѣ, дв. 47, ж. 332; ц. пр., 2 лвк.
40. Гамо, с. б. вл., дв. 36, ж. 252; ц. пр.
41. Романово (Покровское), с. б. г., при рч. Сѣжѣ, дв. 27, ж. 160; ц. пр.
42. Темирево, с. б. вл., дв. 37, ж. 261; ц. пр.

11. Вол. Ревякинская.

43. Северюковка, д. б. вл., при рч. Ньюховкѣ, дв. 15, ж. 101; в. првл. (у. г. 18 в.); 2 лвк., 2 п. дв. Въ 5 в.—винок. з., шк.
44. Занино, сц. б. вл., дв. 34, ж. 225; ч.
45. Иваново, с. б. вл., при рч. Волоти, дв. 48, ж. 287; ц. пр., лвк.
46. Кобелево и Банино, д. и с. б. вл., дв. 50, ж. 359; ц. пр.
47. Кутепо, сц. б. вл., при рч. Ньюховкѣ, дв. 22, ж. 147; ц. пр.
48. Малахово, с. б. вл., дв. 57, ж. 401; 2 ц. пр., шк.
49. Никольское (Ревякино), с. б. вл., дв. 27, ж. 236; ц. пр.
50. Рождествено (Юрьево), с. б. вл., при рч. Волоти, дв. 14, ж. 90; ц. пр.
51. Семеновское (Митрофановское), сц. б. вл., при рч. Волоти, дв. 6, ж. 53; ц. пр. Въ 3 в.—ст. ж. д.
52. Слободка, с. б. вл., при рч. Куковакинѣ, дв. 49, ж. 301; ц. пр., ч.

12. Вол. Рудневская.

53. Руднево, с. б. вл., при рч. Пановкѣ, дв. 65, ж. 479; в. првл. (у. г. 20 в.); ц. пр., шк., бльн.

54. *Бараново*, с. б. вл., при рч. Тулиць, дв. 51, ж. 334; ц. пр., ст. ж. д.
 55. *Барыбино*, сц. б. вл., при рч. Тулиць, дв. 20, ж. 131; самоварн. звезд.
 56. *Казановка*, с. б. вл., дв. 42, ж. 271; ц. пр., бгд.
 57. *Квашино*, с. б. вл., дв. 92, ж. 532; ц. пр.
 58. *Кишкино*, с. б. вл. г., при р. Пановкѣ, дв. 32, ж. 201; ц. пр.
 59. *Прудки*, д. б. вл., дв. 29, ж. 198; 11 токарн. з.
 60. *Синяя Тулица*, д. б. вл., при рч. Тулиць, дв. 23, ж. 144; 3 слесарн. звезд.
 61. *Струнино*, д. б. вл., при рч. Тулиць, дв. 39, ж. 273; 3 слесарн. з.
 62. *Сухотино*, с. б. вл., при рч. Синея Тулиць, дв. 59, ж. 314; ц. пр.

13. Вол. Сергіевская.

63. *Упская Гать* (Сергіевское), д. б. вл., при рч. Упѣ, дв. 31, ж. 269; в. првл. (у. г. 11 в.); блн., шк., 6 п. дв. Въ 8 в.—конск. з. Въ 3 в.—ц. пр., бгд. Въ 10 в.—ст. ж. д. Козловка-Застѣка.
 64. *Кишкино*, с. б. вл., дв. 25, ж. 185; ц. пр.
 65. *Крюковка*, д. б. г., дв. 23, ж. 166; шк.
 66. *Лабинское* (Березовка), сц. б. вл., дв. 8, ж. 59; ц. пр.
 67. *Н. Присады*, д. б. г., при р. Упѣ, дв. 82, ж. 614; лвк.
 68. *Новое*, с. б. вл., при рч. Шати, дв. 73, ж. 473; ц. пр.
 69. *Петелино*, сц. б. вл., при рч. Еловой, дв. 20, ж. 154; ц. пр.

14. Вол. Татевская.

70. *Татевскіе Выселки*, с. б. вл., дв. 19, ж. 99; в. првл. (у. г. 6 в.); ц. пр., ч., 2 замочн. ф., самоварн. ф., кирп. з. Въ 5 в.—ц. пр.
 71. *Маслово*, с. б. вл., при рч. Упѣ, дв. 55, ж. 436; ц. пр., шк., лвк.
 72. *Н. Иньшинка*, д. б. г., при р. Упѣ, дв. 5, ж. 41; самоварн. з.
 73. *Селезнево*, с. б. вл., при рч. Упѣ, дв. 81, ж. 481; ц. пр., 2 замочн. звезд., 2 лвк.

15. Вол. Торховская.

74. *Торхово*, с. б. вл., при р. Тулиць, дв. 50, ж. 360; в. првл. (у. г. 15 в.); ц. пр.

75. *Байдики*, с. б. вл., дв. 56, ж. 320; ц. пр.,
 76. *Барыбинка*, сц. б. вл., дв. 28, ж. 197; 3 слес. звезд.
 77. *Бушево* (Борисово), с. б. вл., дв. 20, ж. 129; ц. пр.
 78. *Долбиловка*, д. б. вл., дв. 15, ж. 94; 2 слес. звезд.
 79. *Дорошевцево*, с. б. вл., дв. 50, ж. 358; ц. пр.
 80. *Колодезная*, д. б. вл., дв. 20, ж. 140; ч.
 81. *Крюково*, с. б. вл., при рч. Тулиць, дв. 33, ж. 199; ц. пр.
 82. *Медвѣнка*, с. б. вл., дв. 38, ж. 180; ц. пр., бум.-пряд. ф., воскобѣл. з., мѣднотяг. з.
 83. *Панская*, д. б. г., дв. 3, ж. 45; 4 слес. звезд.
 84. *Страхово*, д. б. г., дв. 42, ж. 260; 2 слес. звезд.
 85. *Ширина*, д. б. вл., дв. 29, ж. 219; 4 слес. звезд.

16. Вол. Хрущевская.

86. *Боявленское* (Хрущеве), с. б. вл., при рч. Упѣ, дв. 158, ж. 1.404; в. првл. (у. г. 7 в.); ц. пр., шк., 3 лвк.
 87. *Горьлки*, с. б. вл., дв. 35, ж. 252, ц. пр., шк., лвк.
 88. *Рождественно* (Обидимо), с. б. вл., дв. 71, ж. 429; ц. пр. шк.
 89. *Яковлевское*, с. б. вл., при рчч. Ньюховкѣ и Волоти, дв. 67, ж. 571; 2 ц. пр., шк., лвк.

17. Вол. Частинская.

90. *Частое* (Андреевское), с. б. вл. г., при рч. Сѣжѣ, дв. 40, ж. 300; в. првл. (у. г. 10 в.); ц. пр., 2 лвк. Въ 8 в.—ст. ж. д. Присады.
 91. *Высокое*, с. б. вл., дв. 26, ж. 180; ц. пр., шк., ярм.
 92. *Глузія Поляны*, с. б. вл., дв. 4, ж. 45; ц. пр., кирп. з.
 93. *Казачи Присады*, с. б. вл., дв. 22, ж. 158; ц. пр.
 94. *Крюковка*, с. б. вл., при рч. Бобровкѣ, дв. 9, ж. 58; ц. пр.
 95. *Мещерское* (Булгаковка), с. б. вл., дв. 6, ж. 37; ц. пр.
 96. *Теплое*, с. б. вл., при рч. Шати, дв. 23, ж. 194; ц. пр.

II. АЛЕКСИНСКІЙ УѢЗДЪ.

18. Вол. Алешинская.

97. *Алешня* (Покровское), с. б. вл., при р. Песочнѣ, дв. 224, ж. 1.612; в. првл. (у. г. 35 в.); ц. пр., 5 лвк., баз., 4 п. дв., сук. ф.
 98. *Берники*, д. б. вл., при рч. Упѣ, дв. 76, ж. 582; лвк.
 99. *Борцевка* (Покровское), с. б. вл., при рч. Песочнѣ, дв. 31, ж. 202; ц. пр., слес. звезд.
 100. *Медвѣдки*, с. б. вл., при рч. Песочнѣ, дв. 49, ж. 337; ц. пр., шк.

19. Вол. Аванасьеvская.

101. *Аванасьево*, с. б. вл., при рч. Крушмѣ, дв. 77, ж. 435; в. првл. (у. г. 20 в.); ц. пр., шк.
 102. *Панское*, с. б. вл., при рч. Крушмѣ, дв. 52, ж. 332; ц. пр., ярм. 2-го мая и 24-го іюля.

20. Вол. Варволомѣvская.

103. *Варволомѣvское* (Ильинское), с. б. вл., дв. 47, ж. 292; в. првл. (у. г. 28 в.); ц. пр., лвк., п. дв.
 104. *Луковицы*, сц. б. вл., при рч. Упкѣ, дв. 73, ж. 459; ц. пр.

105. *Никулино*, с. б. вл., дв. 81, ж. 581; ц. пр.
 106. *Пятицкое* (Близное), с. б. вл., дв. 49, ж. 289; ц. пр.

21. Вол. Дмитріевская.

107. *Дмитріевское* (Соломенный Заводь), с. б. вл., при рч. Скнигѣ, дв. 80, ж. 514; в. првл. (у. г. 45 в.); ц. пр., ч., 2 бгд., пчт. ст., 2 кирп. з., 2 сапожн. звезд., 2 овчин. з., 2 слес. звезд., 13 лвк., 3 ярм., баз. по субб.
 108. *Ивановская*, д. б. вл., при рч. Соломенкѣ, дв. 29, ж. 273; ч., овч. звезд.
 109. *Терехово*, с. б. вл., при рч. Трешнѣ, дв. 25, ж. 186; ц. пр.
 110. *Челцово* (Александровское), с. б. вл., при рч. Скнигѣ, дв. 26, ж. 176; ц. пр.

22. Вол. Извольская.

111. *Изволь*, с. б. вл., при рч. Упкѣ, дв. 63, ж. 515; в. првл. (у. г. 25 в.); ц. пр.
 112. *Поповка*, с. б. вл., дв. 30, ж. 296; ц. пр., п. дв., винок. з., ярм. 26-го іюня.
 113. *Скороварова*, д. б. вл., при рч. Упкѣ, дв. 64, ж. 400; самоварн. звезд.

23. Вол. **Иньшинская.**

114. *Иньшина*, д. б. вл., дв. 13, ж. 77; в. првл. (у. г. 41 в.).
 115. *Берники* (Пятница), с. б. вл., при р. Скнигѣ, дв. 21, ж. 179; ц. пр., ярм. 3-го июня.
 116. *Иванова*, д. б. вл., при рч. Ощепи, дв. 14, ж. 156; лвк., ст. ж. д. Пахомово.
 117. *Острецово*, с. б. вл., при рч. Ощепи, дв. 30, ж. 193; ц. пр.

24. Вол. **Миротинская.**

118. *Миротимо*, с. б. вл., при рч. Безпутѣ, дв. 35, ж. 252; в. првл. (у. г. 40 в.); ц. пр., ярм. 20-го июня.
 119. *Пукотая*, д. б. вл., при рч. Вашанкѣ, дв. 70, ж. 705.
 120. *Щеблово*, с. б. г., при рч. Вашанкѣ, дв. 20, ж. 102; ц. пр.

25. Вол. **Ненашевская.**

121. *Ненашево* (Ситниково), с. б. вл., при рч. Выпрейкѣ, дв. 80, ж. 628; в. првл. (у. г. 25 в.); ц. пр., шк., 10 лвк., 3 п. дв., баз. по воскр.
 122. *Турино*, с. б. вл., дв. 80, ж. 564; ц. пр.
 123. *Шульмино*, при рч. Шулейкѣ, с. б. вл., дв. 31, ж. 369; ц. пр. ст. ж. д.

26. Вол. **Першинская.**

124. *Першино*, с. б. вл., при рч. Упѣ, дв. 62, ж. 353; в. првл. (у. г. 22 в.); ц. пр., шк., лвк., п. дв.
 125. *Замарина* (Лазаревка), д. б. вл., при рч. Упѣ, дв. 82, ж. 549.
 126. *Нв. Павшинъ*, с. б. вл., при рч. Упѣ, дв. 112, ж. 672; ц. пр., 2 лвк., 4 п. дв., 2 ярм.
 127. *Паньковичи* (Никольское), с. б. вл., при рч. Упѣ, дв. 51, ж. 305; ц. пр., 2 лвк.
 128. *Пластово*, с. б. вл., дв. 65, ж. 331; ц. пр.
 129. *Ст. Павшинъ*, с. б. вл., при р. Упѣ, дв. 73, ж. 489; ц. пр., 6 п. дв.

27. Вол. **Покровская.**

130. *Хрипково* (Покровское), с. б. вл., дв. 49, ж. 315; в. првл. (у. г. 22 в.); ц. пр. Въ 2 в.—ц. пр., шерсточесальня, лвк., п. дв.
 131. *Велегожъ*, с. б. вл., дв. 110, ж. 661; ц. пр., 2 лвк.
 132. *Гатица* (Воскресенское), с. б. г., дв. 3, ж. 38; ц. пр., ярм. въ 10-тую пятницу послѣ Пасхи.
 133. *Лаптево*, с. б. вл. г., при рч. Скнижкѣ, дв. 27, ж. 231; ц. пр.
 134. *Наспици* (Борисоглѣбское), с. б. г., дв. 6, ж. 52; ц. пр., ярм.: 24-го июня и 2-го мая.
 135. *Ньмцово*, с. б. г., при рч. Скнижкѣ, дв. 55, ж. 387; ц. пр.

28. Вол. **Савинская.**

136. *Савинское*, с. б. г., дв. 45, ж. 289; в. првл. (у. г. 40 в.); ц. пр., лвк., кирп. звд.
 137. *Домнино*, с. б. вл., при рч. Скнижкѣ, дв. 46, ж. 306; ц. пр.
 138. *Покровское*, с. б. вл., при рч. Городенкѣ, дв. 34, ж. 246; ц. пр.
 139. *Русятино*, с. б. г., при рч. Скнигѣ, дв. 6, ж. 42; ц. пр.
 140. *Татарское* (Архангельское), с. б. вл., дв. 57, ж. 311; ц. пр., лвк., п. дв.
 141. *Тулеино*, с. б. вл., при р. Скнигѣ, дв. 4, ж. 33; ц. пр.

29. Вол. **Симоновская.**

142. *Симоново*, с. б. вл., дв. 55, ж. 323; в. првл. (у. г. 20 в.); ц. пр., лвк. Въ 9 в.—винок. з.
 143. *Березовка*, с. б. г., дв. 36, ж. 249; ц. пр.
 144. *Любички*, с. б. вл. г., дв. 22, ж. 165; ц. пр.
 145. *Никитино*, с. б. вл., при рч. Нерестѣ, дв. 29, ж. 167; ц. пр.

30. Вол. **Сотинская.**

146. *Сотино*, с. б. вл., дв. 31, ж. 237; в. првл. (у. г. 12 в.). Въ 3 в.—кирп. з. Въ 3 в.—ц. пр.
 147. *Н. Ламаново*, при рч. Выпрейкѣ, дв. 39, ж. 354; ч.

31. Вол. **Спасъ-Конинская.**

148. *Селиваново*, с. б. вл. г., при рч. М. Крушмѣ, дв. 34, ж. 244; в. пр. (у. г. 15 в.); ц. пр., ч., лвк. Въ 8 в.—ц. пр., бгд., ярм. въ 1-ое воскресенье Петрова поста.
 149. *Б. Бизюкино* (Верхнее), д. б. вл., при рч. Б. Крушмѣ, дв. 63, ж. 465; 2 овч. звд.
 150. *Березовка*, сц. б. вл., при рч. М. Крушмѣ, дв. 26, ж. 215; 2 столярн. звд., сап. звд.
 151. *Гурово*, с. б. вл., дв. 25, ж. 178; ц. пр., лвк.
 152. *Даниковка*, сц. б. вл., при рч. Свинкѣ, дв. 31, ж. 171; ч.
 153. *М. Бизюкино* (Нижнее), д. б. вл., при рч. М. Крушмѣ, дв. 10, ж. 99; слес. звд.
 154. *Торчково*, сц. б. г., при рч. М. Крушмѣ, дв. 16, ж. 129; самоварн. звд., слес. звд.

32. Вол. **Стрѣлецкая (Пригородно-).**

155. *Кузнецкая*, слб. б. г., при р. Окѣ, дв. 17, ж. 24; в. првл. Въ 10 в.—ц. пр. Въ 6 в.—ц. пр.
 156. *Болдырево* (Бундырево), с. б. г., при р. Окѣ, дв. 71, ж. 605; ц. пр., шк.
 157. *Колюпановка*, с. б. вл., дв. 27, ж. 218; ц. пр.
 158. *Стрѣлецкая и Пушкарская*, слбб. б. г., при р. Окѣ, дв. 98, ж. 595; 8 лвк., кожев., овч. и стол. звд., п. дв.

33. Вол. **Суходольская.**

159. *В. Суходоль*, с. б. вл., при рч. Желѣзинкѣ, дв. 34, ж. 238; в. првл. (у. г. 17 в.); ц. пр., слес. звд., лвк., п. дв. Въ 5 в.—самоварн. ф.
 160. *Богородицкое*, с. б. вл., при рч. Вашанѣ, дв. 30, ж. 157; ц. пр., ярм. 22-го окт.
 161. *Глинщи*, сц. б. вл., при рч. Глинкѣ, дв. 38, ж. 236; самоварн. ф.
 162. *Грибовка*, д. б. г., при рч. Желѣзинкѣ, дв. 30, ж. 300; слес. з.
 163. *Коростино* (Покровское), с. б. вл.; дв. 22, ж. 137; ц. пр.
 164. *Кострово*, сц. б. вл., дв. 39, ж. 221; лвк., п. дв.
 165. *Нв. Клейменово*, д. б. вл., при рч. Сулемѣ, дв. 48, ж. 339; лвк., п. дв., сап. звд.
 166. *Н. Суходоль*, с. б. вл., дв. 20, ж. 129; ц. пр., овч. звд., сап. звд.
 167. *Петрушино*, с. б. вл., дв. 58, ж. 364; ц. пр., шк., лвк., п. дв.
 168. *Ст. Клейменово*, д. б. вл., дв. 7, ж. 141; 2 овч. звд.

34. Вол. **Темьянская.**

169. *Темьянъ*, сц. б. вл., дв. 37, ж. 364; в. првл. (у. г. 35 в.); ч. Въ 7 в.—2 шерсточ. м., 2 саножнов. Въ 5 в.—шк. Въ 3 в.—ц. пр. Въ 3 в.—ст. ж. д. Иваново.
 170. *Безово*, с. б. г. вл., при р. Окѣ, дв. 20, ж. 160; ц. пр.
 171. *Искань*, д. б. г., дв. 101, ж. 898.
 172. *Кошкино*, с. б. вл., дв. 32, ж. 241; ч.
 173. *Страхово* (Знаменка), с. б. вл., при рч. Скнижкѣ, дв. 60, ж. 362; ц. пр., лвк.

35. Вол. **Широносковская.**

174. *Широносво*, с. б. вл., при рч. Крушмѣ, дв. 14, ж. 126; в. првл. (у. г. 8 в.); ц. пр. Въ 2 в.—ц. пр. Въ 3 в.—ц. пр.
 175. *Бьлолипки*, с. б. вл., при рч. Крушмѣ, дв. 49, ж. 388, ц. пр., лвк.
 176. *Сенево*, с. б. вл., при рч. Крушмѣ, дв. 15, ж. 147; ц. пр.

36. Вол. Яковлевская.

177. *Яковлево* (Нв. Яковлево), с. б. вл., при р. Скнигѣ, дв. 83, ж. 637; в. првл. (у. г. 40 в.); ц. пр., лвк. Въ 4 в.—2 ц. пр., 2 ч., кирп. з. Въ 12 в.—хим. з. Въ 4 в.—ст. ж. д. Свинская.
178. *М. Малахова*, д. б. вл., дв. 14, ж. 128; шк., блн., лвк., п. дв.

179. *Подмоклово*, с. б. вл., при р. Окѣ, дв. 181, ж. 1.154. ц. пр., шк., суконнопряд. ф.
180. *Прошкино*, сц. б. вл., дв. 13, ж. 94; ч., кирп. з.
181. *Рождество* (Ст. Яковлево), с. б. вл., при рч. Скнигѣ, дв. 27, ж. 218; ц. пр.

Ш. БОГОРОДИЦКІЙ УѢЗДЪ.

37. Вол. Арсеньевская.

182. *Арсеньево*, с. б. вл., дв. 50, ж. 359; в. првл. (у. г. 42 в.); ц. пр., шк., баз.
183. *Карички* (Пилички), с. б. г., дв. 19, ж. 155; ц. пр., шк., лвк., п. дв., баз., ярм., каменноуг. шахта.

38. Вол. Болотовская.

184. *Вязовка*, д. б. вл., дв. 55, ж. 555; в. пр. (у. г. 2 в.); 2 лвк. 4 п. дв. Въ 2 в.—пар. млн., 2 п. дв., свеклосах. з.
185. *Анинская Отрада* (Ждановка), д. б. вл., дв. 65, ж. 571.
186. *Болозна*, с. б. вл., дв. 98, ж. 968; ц. пр.
187. *Б. Суходолъ*, сц. б. вл., дв. 124, ж. 841; ц. пр.

39. Вол. Верхо-Упская.

188. *Верхо-Улье*, с. б. вл., при рч. Упѣ, дв. 229, ж. 2.100; в. првл. (у. г. 25 в.); 2 ц. пр., шк., 3 лвк.
189. *Рогачи*, д. б. вл., дв. 104, ж. 1.057.
190. *Щелкуновка* (Верхоушы), сц. б. вл., при рч. Упѣ, дв. 88, ж. 727.

40. Вол. Воловская.

191. *Волово* (Знаменское), с. б. вл., дв. 184, ж. 1.737; в. првл. (у. г. 25 в.); ц. пр., бгд., лвк.
192. *Красный Холмъ*, д. б. вл., дв. 93, ж. 830.
193. *Осиновый Кустъ*, д. б. вл., дв. 117, ж. 1.168; лвк.

41. Вол. Дѣдиловская.

194. *Дериалева* (Дѣдилово), съ слободами *Луговскою* и *Стрѣлецкою*, с. б. г., при рч. Шиворони, дв. 497, ж. 3.698; в. првл. (у. г. 26 в.); 4 ц. пр., ч., 2 шк., 11 лвк., 8 п. дв., баз. по воскр., 2 ярм., шахта чугунной руды.
195. *Кирьевка*, д. б. г., при рч. Олени, дв. 148, ж. 1.060; лвк.

42. Вол. Ивановско-Казанская.

196. *Колодезное* (Татищево), д. б. вл., при рч. Красив. Мечи, дв. 21, ж. 178; в. првл. (у. г. 38 в.).
197. *Доробино*, сц. б. вл., дв. 30, ж. 473; пчт. ст.
198. *Казанское*, с. б. вл. г., при рч. Красив. Мечи, дв. 18, ж. 130; ц. пр., ярм. 8-го іюля.
199. *Спасское* (Доробинь Колодезь), с. б. вл., дв. 32, ж. 326; ц. пр.

43. Вол. Іевлевская.

200. *Іевлево*, с. б. вл., при рч. Упертѣ, дв. 403, ж. 3.917; в. првл. (у. г. 9 в.); ц. пр., шк.
201. *Кобылинка*, д. б. вл., при рч. Кобылинкѣ, дв. 64, ж. 519.

44. Вол. Коломенская.

202. *Коломенское* (Никольское), с. б. г., при рч. Ситкѣ, дв. 86, ж. 573; в. првл. (у. г. 40 в.); ц. пр., бгд., лвк.
203. *Богоявленка*, д. б. г., при рч. Непрядвѣ, дв. 120, ж. 918.

204. *Ситка*, д. б. вл., при рч. Ситкѣ, дв. 53, ж. 701.
205. *Филиповка*, д. б. вл., при рч. Ситкѣ, дв. 58, ж. 652.

45. Вол. Кузнецовская.

206. *Кузнецово*, с. б. вл., дв. 50, ж. 433; в. првл. (у. г. 15 в.); ц. пр., бгд., лвк., ярм.
207. *Мостовое*, сц. б. вл., дв. 121, ж. 895; лвк.

46. Вол. Куракинская.

208. *Куракино* (Румянино), д. б. г., при рч. Шати, дв. 112, ж. 803; в. првл. (у. г. 40 в.); ц. пр., 3 лвк., 6 п. д.
209. *Пятницкое* (Крѣковка), с. б. вл., дв. 60, ж. 382; ц. пр., конск. з.

47. Вол. Ламовская.

210. *Ламовка*, с. б. вл., при рч. Упертѣ, дв. 427, ж. 3.899; в. првл. (у. г. 6 в.); ц. пр., ч., шк., лвк.

48. Вол. Луговская.

211. *Покровское* (Луговка), с. б. вл., при рч. Красив. Мечи, дв. 48, ж. 300; в. првл. (у. г. 36 в.); ц. пр., лвк.

49. Вол. Любимовская.

212. *Любимовка* (Коровинки), с. б. вл., дв. 161, ж. 1.485; в. првл. (у. г. 35 в.); ц. пр., 2 лвк., п. дв., баз. по понед.
213. *Барятино* (Александровка), с. б. вл., при рч. Сух. Плотѣ, дв. 148, ж. 694; ц. пр.
214. *Дуплици*, д. б. вл., дв. 75, ж. 591
215. *Плоты* (Папортки), с. б. вл., при рч. Сух. Плотѣ, дв. 82, ж. 713.
216. *Турдей*, д. б. вл., дв. 120, ж. 879; п. дв.

50. Вол. Маклецкая.

217. *Маклець* (Дмитровка), сц. б. вл., при рч. Маклець, дв. 48, ж. 3.161; в. првл. (у. г. 30 в.).
218. *Смоленское* (Грецово), с. б. вл., при рч. Шати, дв. 48, ж. 360; ц. пр., лвк., кирп. з.
219. *Шаховское* (Рождество), с. б. вл., дв. 47, ж. 262.; ц. пр.

51. Вол. Малевская.

220. *Малевка*, с. б. вл., дв. 617, ж. 5.317; в. првл. (у. г. 18 в.); ц. пр., ч., лвк., каменно-уг. конь; ст. ж. д.

52. Вол. Михайловская.

221. *Михайловское*, с. б. вл., при ррч. Непрядвѣ и Ситкѣ, дв. 327, ж. 2.921; в. првл. (у. г. 33 в.); ц. пр., 7 п. дв., 18 лвк., баз. по воскр., ярм. 29-го іюня, сах. з., винок. з.
222. *Кресты* (Ивановское, Зиновьево), с. б. вл., дв. 82, ж. 531; ц. пр., 2 п. дв.
223. *Набережная*, д. б. вл., при рч. Непрядвѣ, дв. 78, ж. 890.

224. *Ростово*, с. б. вл., при рч. Непрядвѣ, дв. 91, ж. 999; ц. пр.
225. *Софьино*, д. б. вл., дв. 67, ж. 658.

53. Вол. Непрядвинская.

226. *Непрядиное*, с. б. вл., при рч. Непрядвѣ, дв. 269, ж. 2.709; в. првл. (у. г. 25 в.); ц. пр., шк.
227. *Новгородское*, с. б. вл., дв. 93, ж. 658; ц. пр., шк., ярм. 23-го июня.

54. Вол. Никитская.

228. *Никитское*, с. б. вл., при рч. Непрядвѣ, дв. 683, ж. 5.301; в. првл., (у. г. 25 в.); ц. пр., 6 лvk., 2 п. дв., баз. по вторн.

55. Вол. Ново-Покровская.

229. *Ново-Покровское* (Красный Осетричь, Аксенцы, Саксенцы), с. б. г., дв. 204, ж. 1.882; в. првл. (у. г. 5 в.); ц. пр., бгд., лvk.

56. Вол. Огаревская.

230. *Никольское* (Огарево), с. б. вл., при рч. Красив. Мечи, дв. 135, ж. 1.557; в. првл. (у. г. 35 в.); ц. пр., лvk., баз. по четв., ярм. 8-го сентября.
231. *Ново-Воскресенское* (Истлѣннево), с. б. вл., при рч. Омутной, дв. 99, ж. 963; 2 ц. пр., лvk.

57. Вол. Орловская.

232. *Орловка* (Никольское), с. б. вл., дв. 42, ж. 356; в. првл. (у. г. 15 в.); ц. пр.
233. *Кибель* (Ивановское), сц. б. вл., дв. 51, ж. 424; ч.
234. *Олень*, сц. б. вл. г., дв. 39, ж. 268; чугуи. руди.
235. *Черная Грязь*, д. б. г., дв. 83, ж. 763.

58. Вол. Папортская.

236. *Папортка*, с. б. вл., при рч. Папорткѣ, дв. 158, ж. 1.839; в. првл. (у. г. 25 в.); ц. пр., 2 лvk.
237. *Каменка* (Никольское), с. б. вл., при рч. Каменкѣ, дв. 47, ж. 446; ц. пр., бгд.
238. *Крутое*, д. б. вл. г., дв. 35, ж. 406; ч.
239. *Левинка*, д. б. вл., дв. 98, ж. 737; лvk.

59. Вол. Плесинская.

240. *Плеси*, с. б. вл., при рч. Упѣ, дв. 73, ж. 552; в. првл. (у. г. 25 в.); ц. пр., лvk.

241. *Упская*, д. б. вл., при рч. Упѣ, дв. 114, ж. 845.

242. *Успенское* (Кобылинка), с. б. вл., при рч. Упѣ, дв. 63, ж. 376; ц. пр., лvk.; ярм. 9-го мая и 15-го августа.

60. Вол. Сергѣевская.

243. *Сергѣевское* (Аванасьево), с. б. вл., при рч. Шати, дв. 40, ж. 286; в. првл. (у. г. 40 в.); ц. пр., шк., лvk.
244. *Иворовка* (Троицкое), с. б. вл., дв. 40, ж. 277; ц. пр.
245. *Моховое*, д. б. вл., дв. 19, ж. 128; бльн., каменно-уг. копь.
246. *Ново-Селебная*, д. б. вл., при рч. Гатнѣ, дв. 65, ж. 631; 2 лvk., кам.-угольн. копи.
247. *Петропавловское* (Хрущевка), с. б. вл., при рч. Шати, дв. 12, ж. 111; ц. пр., ч., бльн., ст. ж. д.

61. Вол. Солодиловская.

248. *Солодиловка*, с. б. вл., при рч. Красив. Мечи, дв. 193, ж. 1.460; в. првл. (у. г. 40 в.); ц. пр., 6 лvk., баз. по сред., винок. з.
249. *Лугово*, с. б. вл., при рч. Тудейкѣ, дв. 70, ж. 531; ц. пр., 2 лvk., ярм. въ Вознесенье.
250. *Рождествено*, с. б. вл., при рч. Красив. Мечи, дв. 31, ж. 228; ц. пр., ярм. 21-го сент., сах. з.

62. Вол. Супоновская.

251. *Супоново* (Троицкое), с. вл., при рч. Б. Разсошкѣ; в. првл. (у. г. 20 в.); ц. пр.
252. *Высоцкое* (Савинское); с. б. вл., дв. 38, ж. 282; ц. пр.

63. Вол. Товарковская.

253. *Товарково*, с. б. вл., при рч. Упертѣ, дв. 215, ж. 1.672; в. првл. (у. г. 6 в.); 2 ц. пр., шк., кам.-угольн. копь.
254. *Кузовка*, с. б. вл., при рч. Кузовкѣ, дв. 337, ж. 3.328; ц. пр., шк., 2 лvk.

64. Вол. Черняевская.

255. *Черняевка*, с. б. вл., при рч. Черняевкѣ, дв. 284, ж. 2.249; в. првл. (у. г. 15 в.); ц. пр., бгд., шк., лvk., п. дв., баз. по пятн.

IV. БѢЛЕВСКІЙ УѢЗДЪ.**65. Вол. Вобровская.**

256. *Савинки*, сц. б. вл., дв. 31, ж. 234; в. првл. (у. г. 31 в.); ц. пр., 4 баз. въ храмов. праздники.
257. *Варварино*, сц. б. вл., дв. 26, ж. 185; п. дв., кирп. з.
258. *Сидорова*, д. б. вл., дв. 25, ж. 193; ч., лvk.
259. *Черный Верхъ*, с. б. вл., дв. 27, ж. 179; ц. пр., ч., шк., 2 ярм.

66. Вол. Болотская.

260. *Болото*, с. б. вл., при рч. Хомихѣ, дв. 111, ж. 713; в. првл. (у. г. 11 в.); ц. пр., п. дв., ярм. 25 сентября.
261. *Семеновское*, с. б. вл., дв. 70, ж. 420; ц. пр., шк.
262. *Сергѣевка* (Часовня, Гудиловка), д. б. вл., дв. 13, ж. 83; ч.
263. *Темрянь*, с. б. вл., при р. Окѣ, дв. 32, ж. 327; ц. пр., ярм. 1-го окт.

67. Вол. Будоговицкая.

264. *Будоговицы*, д. б. вл., дв. 179, ж. 1.362; в. првл. (у. г. 29 в.); 2 п. дв.
265. *Фурсово*, с. б. вл., при р. Истѣ, дв. 63, ж. 438; ц. пр., ч., шк., ярм. 2 мая.
266. *Өедяшево*, д. б. вл., при р. Окѣ, дв. 53, ж. 500.

68. Вол. Володьковская.

267. *Горбунова*, д. б. вл., при рч. Коломнѣ, дв. 51, ж. 295; в. првл. (у. г. 9 в.); шк., п. дв., винок. з. Въ 7 в. — детт. з. Въ 1/2 в. — мнст., 3 ц. пр., ч., ярм. 9-го мая, 2 п. дв.
268. *Карманье*, сц. б. вл., дв. 50, ж. 294; ц. пр.

69. Вол. Дураковская.

269. *Дураково*, с. б. вл., при рч. Лютенкѣ, дв. 85, ж. 594; в. првл. (у. г. 2 в.); ц. пр., шк.

270. *Мишинское*, с. б. вл., дв. 75, ж. 552; ц. пр., ч., шк.
 271. *Умрынника*, д. б. вл., при рч. Вырѣ, дв. 21, ж. 200; шк.
 272. *Хочево*, с. б. вл., дв. 24, ж. 146; ц. пр.

70. Вол. Зайцевская.

273. *Зайцево*, с. б. вл., дв. 274, ж. 2.130; в. првл. (у. г. 18 в.); ц. пр., шк.

71. Вол. Литвиновская.

274. *Литвиново* (Владимирское), с. б. вл., при рч. Истѣ, дв. 139, ж. 1.075; в. првл. (у. г. 35 в.); ц. пр., шк.
 275. *Арана*, сц. б. вл., при рч. Истѣ, дв. 74, ж. 717; шк.
 276. *Савинково*, с. б. вл., дв. 33, ж. 228; ц. пр., ярм.

72. Вол. Лиховищенская.

277. *Бакино*, с. б. вл., при рч. Рукѣ, дв. 19, ж. 121; в. првл. (у. г. 7 в.); ц. пр., шк., лвк. Въ 5 в. ц. пр.
 278. *Лиховищи*, с. б. вл., дв. 33, ж. 222; ц. пр.

73. Вол. Лучанская.

279. *Срд. Лучки*, д. б. вл., дв. 27, ж. 200; в. првл. (у. г. 47 в.).
 280. *Врх. и Б. Лучки*, с. б. вл., дв. 33, ж. 237; ц. пр., 2 лвк.
 281. *Жиморино* (Богородицкое), с. б. вл., дв. 35, ж. 299; ц. пр.
 282. *Мокрое* (Покровское), с. б. вл., при рч. Истѣ, дв. 103, ж. 673; ц. пр.
 283. *Щетинино*, сц. б. вл., дв. 40, ж. 355; ц. пр., ярм. 23-го апр. и 26-го июня.

74. Вол. Мишино-Полянская.

284. *Мишина Поляна* (Корпачева), с. б. вл., дв. 23, ж. 179; в. првл. (у. г. 38 в.); ц. пр., шк. Въ 5 в.—винок. з.
 285. *Дертяино* (Черный Верхъ, Слободка), с. б. вл., дв. 41, ж. 259; ц. пр., ч., шк.
 286. *Кляшино*, с. б. г., при рч. Истѣ, дв. 104, ж. 932; ц. пр., шк., ярм. въ Вознесенье.
 287. *Меркулова*, с. б. вл., дв. 80, ж. 544; ц. пр.
 288. *Порохино* (Спасское), с. б. вл., дв. 83, ж. 574; ц. пр., шк., лвк.

75. Вол. Монаенская.

289. *Монаенки*, с. б. г., при рч. Истицѣ, дв. 352, ж. 2.731; в. првл. (у. г. 23 в.); ц. пр., шк., кирп. з., 9 п. дв., ярм. 23-го апрѣля и 26-го ноября.
 290. *Кузьминки*, с. б. г., при рч. Истицѣ, дв. 172, ж. 1.150; ц. пр., шк., лвк., овч. звд.
 291. *Рахалева*, д. б. г., дв. 153, ж. 991.
 292. *Страмки и Мезея*, с. и д. б. г., при рч. Мезея, дв. 105, ж. 698; ц. пр., шк.

76. Вол. Ново-Долецкая.

293. *Нв. Дольцы*, с. б. вл., при рч. Злокомѣ, дв. 28, ж. 184; в. првл. (у. г. 25 в.); ц. пр.

294. *Алтукново*, с. б. вл., дв. 33, ж. 250; ц. пр.
 295. *Мелтинова*, с. б. г., дв. 54, ж. 385; ц. пр.
 296. *Ст. Дольцы*, с. б. вл., при рч. Злокомѣ, дв. 19, ж. 130; ц. пр., п. дв.
 297. *Шамардино*, с. б. вл., дв. 16, ж. 97; ц. пр.

77. Вол. Петрищевская.

298. *Петрищево*, с. б. вл., дв. 27, ж. 200; в. првл. (у. г. 20 в.); ц. пр.
 299. *Покровское* (Сухочево), дв. 27, ж. 224; ц. пр.
 300. *Уткино*, сц. б. вл., при рч. Бобрикѣ, дв. 13, ж. 122; ч., п. дв.

78. Вол. Погорѣльская.

301. *Корошьева*, д. б. вл., дв. 20, ж. 160; в. првл. (у. г. 15 в.).
 302. *Бильмово*, с. б. вл., дв. 23, ж. 174; ц. пр.
 303. *Нижн. Савинки*, д. б. вл., дв. 21, ж. 166; лвк., п. дв.
 304. *Ст. Погорѣлое*, с. б. вл., дв. 16, ж. 116; ц. пр.

79. Вол. Полянская.

305. *Поляны*, сц. б. вл., дв. 78, ж. 523; в. првл. (у. г. 38 в.); шк., лвк., крас. звд.
 306. *Богородицкое* (Тимяково), с. б. вл., при р. Зушѣ, дв. 56, ж. 375; ц. пр., 2 лвк., 2 п. дв., ярм. 26-го июня.
 307. *Голубочки*, сц. б. вл., при рч. Истѣ, дв. 61, ж. 615.
 308. *Сергиевское* (Комарово), с. б. вл., при рч. Истѣ, дв. 50, ж. 366; ц. пр., ярм. 25-го сент.
 309. *Срдн. Ростокн*, сц. б. вл., при р. Окѣ, дв. 24, ж. 203; винок. з.

80. Вол. Сныховская.

310. *Сныхово*, с. б. вл., при р. Окѣ, дв. 52, ж. 372; в. првл. (у. г. 10 в.); ц. пр., кирп. з., овч. звд., ярм. 18-го авг.
 311. *Ильино* (Благовѣщенское), с. б. вл., дв. 18, ж. 126; ц. пр., шк.
 312. *Староселье*, д. б. вл., при рч. Вырѣ, дв. 33, ж. 203; овч. звд.

81. Вол. Сорококольтовская.

313. *Сорококольтово*, с. б. вл., при рч. Истицѣ, дв. 39, ж. 357; в. првл. (у. г. 27 в.); ц. пр., кирп. з.
 314. *Лелюхино*, сц. б. вл., дв. 67, ж. 475; овч. звд.

82. Вол. Стрѣлецкая (Пригородно-).

315. *Стрѣлецкая*, слб. б. г., дв. 18, ж. 82; в. првл., шк.
 316. *Вулична*, д. б. г., дв. 110, ж. 503; шк.
 317. *Кураково*, д. б. г., при рч. Вежнѣ, дв. 103, ж. 502; шк.
 318. *Песковатое* (Хализово), с. б. г., при р. Окѣ, дв. 33, ж. 135; ц. пр., шк.
 319. *Петрова*, д. б. г., дв. 50, ж. 370; шк.
 320. *Семьюново* (Рука), при рч. Рукѣ, дв. 46, ж. 306; ц. пр., шк., п. дв.
 321. *Сенюхина*, д. б. г., дв. 60, ж. 397; шк.

V. ВЕНЕВСКІЙ УѢЗДЪ.

83. Вол. Аксинынская.

322. *Аксиныно*, с. б. вл., дв. 55, ж. 415; в. првл. (у. г. 20 в.); ц. пр.

Волости и важнѣйшія селенія Имперіи, вып. I.

323. *Кайдаково*, с. б. вл., дв. 16, ж. 153; ц. пр.
 324. *Марьино*, с. б. вл., дв. 47, ж. 424; ц. пр., лвк.
 325. *Петрово*, с. б. вл., при рч. Мордвезѣ, дв. 42, ж. 271; 2 ц. пр.

84. Вол. Бороздинская.

326. *Бороздино*, с. б. вл., при рч. Бѣлоколодезь, дв. 47, ж. 293; в. првл. (у. г. 26 в.); ц. пр., 3 п. дв. Въ 7 в.—ц. пр., баз. по понед., 16 лвк., салотоп. зв.
327. *Бѣлоколодезь*, с. б. вл., дв. 57, ж. 398; ц. пр.
328. *Нюховка* (Семеновское), с. б. вл., дв. 107, ж. 706; ц. пр.

85. Вол. Васильевская.

329. *Васильевское*, с. б. вл., дв. 35, ж. 207; в. првл. (у. г. 12 в.); ц. пр., шк., лвк.
330. *Б. Алитово*, сц. б. вл., дв. 20, ж. 109; ц. пр.
331. *Воскресенское*, сц. б. вл., дв. 40, ж. 247; конск. з.

86. Вол. Городенская.

332. *Городенецъ*, с. б. вл., дв. 29, ж. 229; в. првл. (у. г. 10 в.); ц. пр.
333. *Богородицкое*, с. б. вл., дв. 27, ж. 223; ц. пр.
334. *Борщевое*, сц. б. вл., дв. 24, ж. 150; ц. пр.
335. *Колодезное*, сц. б. вл., при рч. Дерницк. Шатцѣ, дв. 8, ж. 55; картоф. з.
336. *Семьянь* (Корсунская), с. б. вл., дв. 31, ж. 246; ц. пр.

87. Вол. Дьяконовская.

337. *Дьяконово*, с. б. вл., дв. 128, ж. 705; в. првл. (у. г. 25 в.); ц. пр., лвк., ярм. 15-го авг.

88. Вол. Казанская.

338. *Докторова* (Ивановская), д. б. вл., при рч. Граворонкѣ, дв. 67, ж. 389; в. првл. (у. г. 18 в.); лвк. Въ 1½ в.—ц. пр.
339. *Граворонки*, с. б. вл., при рч. Граворонкѣ, дв. 37, ж. 187; ц. пр.
340. *Симаково*, с. б. вл., дв. 29, ж. 201; ц. пр.

89. Вол. Косьяевская.

341. *Косьево* (Селино), с. б. вл., дв. 56, ж. 373; в. првл. (у. г. 40 в.); ц. пр.
342. *Беззубово*, с. б. вл., дв. 81, ж. 529; ц. пр.
343. *Клемово*, с. б. вл., дв. 73, ж. 562; ц. пр.
344. *Колемино*, с. б. вл., дв. 40, ж. 274; ц. пр.
345. *Малынь*, с. б. вл., дв. 79, ж. 550; ц. пр., 3 п. дв.
346. *Никополово*, с. б. вл., дв. 23, ж. 169; ц. пр.
347. *Тютково*, с. б. вл., дв. 29, ж. 181; ц. пр.

90. Вол. Куребинская.

348. *Куребино*, с. б. вл., дв. 52, ж. 377; в. првл. (у. г. 23 в.); ц. пр.
349. *Аппино* (Городище), с. б. вл., дв. 42, ж. 274; ц. пр.
350. *Дудино* (Успенское), с. б. вл., при рч. Осетрѣ, дв. 39, ж. 277; ц. пр.
351. *Красное*, д. б. вл., дв. 134, ж. 870.

91. Вол. Мильшинская.

352. *Мильшино*, с. б. вл., при рч. Осетрѣ, дв. 73, ж. 507; в. првл. (у. г. 12 в.); ц. пр., лвк. Въ 1½ в.—ц. пр.

92. Вол. Мочильская.

353. *Мочилы*, с. б. вл., дв. 91, ж. 697; в. првл. (у. г. 25 в.); ц. пр., лвк., винок. з.
354. *Кормовое* (Никольское), с. б. вл., дв. 58, ж. 382; ц. пр.
355. *Осапово*, с. б. вл., при р. Пронѣ, дв. 53, ж. 349; ц. пр., ч., ряды, ярм.: 8-го июня и 8-го сент.

93. Вол. Мягковская.

356. *Мякое*, с. б. вл., при ррч. Осетрѣ и Березинкѣ, дв. 178, ж. 1.288; в. првл. (у. г. 28 в.); ц. пр., шк., 3 лвк.

94. Вол. Ново-Мойгорская.

357. *Нв. Мойгора*, д. б. вл., при рч. Осетрѣ, дв. 55, ж. 360; в. првл. (у. г. 20 в.).
358. *Баршесо*, сц. б. вл., при рч. Глинкѣ, дв. 33, ж. 249; ц. пр.
359. *Скородна*, с. б. вл., при рч. Мордвезѣ, дв. 25, ж. 155; ц. пр.

95. Вол. Ново-Приборная.

360. *Ново-Приборная Слобода*, с. б. г., при р. Пронѣ, дв. 115, ж. 853; в. првл. (у. г. 35 в.); ц. пр., 10 лвк., 3 п. дв., баз. по средамъ.
361. *Березовка* (Лихачевка), д. б. г., дв. 89, ж. 769; шк.
362. *Бѣломъстная Слобода* (Бутырки), с. б. г., при р. Пронѣ, дв. 122, ж. 840; ц. пр.
363. *Новотроицкіе Выселки* (Гати), д. б. г., дв. 52, ж. 431; шк.
364. *Пушкарская Слобода*, с. б. г., при р. Пронѣ, дв. 158, ж. 1.021; ц. пр.
365. *Староказачья Слобода*, с. б. г., при р. Пронѣ, дв. 293, ж. 2.322; ц. пр., шк.
366. *Стрѣлецкая Слобода*, с. б. г., при р. Пронѣ, дв. 123, ж. 969; ц. пр.
367. *Тетяковка* (Араповка), д. б. г., дв. 127, ж. 991; лвк., шк.

96. Вол. Озеренская (Пригородно-).

368. *Озеренская*, слб. б. г., при рч. Веневкѣ, дв. 137, ж. 1.513; в. првл., шк., 4 горшечн. з. 30 кирп. з.
369. *Городенская*, слб. б. г., дв. 80, ж. 650; овч. звд.
370. *Коломенская*, слб. б. г., дв. 40, ж. 389; ч., п. дв.
371. *Медвѣдки*, с. б. г., дв. 80, ж. 519; ц. пр., шк.
372. *Ново-Троицкое* (Гать), с. б. г., при ррч. Веневкѣ и Сливкѣ, дв. 201, ж. 1.460; ц. пр., шк., лвк.
373. *Стрѣлецкая*, слб. б. г., при рч. Веневкѣ, дв. 71, ж. 583.
374. *Ховки*, с. б. г., дв. 256, ж. 1.895; ц. пр., шк., лвк.

97. Вол. Повѣттинская.

375. *Повѣткино*, с. б. вл., при рч. Тростянкѣ, дв. 93, ж. 585; в. првл. (у. г. 7 в.); ц. пр., п. дв.
376. *Березово*, с. б. вл., при рч. Веневкѣ, дв. 67, ж. 394; ц. пр.
377. *Грибовка*, с. б. г., дв. 138, ж. 1.012; ц. пр.
378. *Теплое*, с. б. вл., дв. 72, ж. 430; ц. пр.

98. Вол. Подхоженская.

379. *Подхожее*, с. б. вл., дв. 380, ж. 2.800; в. првл. (у. г. 20 в.); ц. пр., ч., 6 лвк., п. дв.
380. *Подхоженскіе Выселки*, д. б. вл., дв. 94, ж. 602; ч.

99. Вол. Прудисенская.

381. *Прудисици*, с. б. вл., дв. 65, ж. 452; в. првл. (у. г. 12 в.); ц. пр.

100. Вол. Серебряно-Прудская.

382. *Пруды* (Рославской выти, Салоницкой в., Койманской в.), с. б. вл., при рч. Осетрѣ, дв. 475, ж. 3.928; в. првл. (у. г. 32 в.); 2 ц. пр., 2 шк., 17 лвк., баз. по воскр., торжокъ на Сырн. нед., ярм. Марковск. и Дмитріевск.

101. Вол. Спасская.

383. *Спасское*, с. б. вл., при рч. Ольховкѣ, дв. 119, ж. 997; в. првл. (у. г. 33 в.); ц. пр.

102. Вол. Студенецкая.

384. *Студенецъ*, с. б. вл., при рч. Веркушѣ, дв. 76, ж. 540; в. првл. (у. г. 15 в.); ц. пр., шк.
385. *Глубково*, с. б. вл., дв. 17, ж. 105; ц. пр.
386. *Куранцы*, д. б. г., дв. 14, ж. 133; пчт. ст.
387. *Сасова*, д. б. вл., при рч. Веркушѣ, дв. 56, ж. 354; ч.

103. Вол. Толстовская.

388. *Толстые*, с. б. вл., при рч. Осетрѣ, дв. 58, ж. 444; в. првл. (у. г. 23 в.); ц. пр., шк., овч. звд., 2 лвк., пчт. ст., п. дв.
389. *Есиново*, с. б. вл., дв. 79, ж. 659; ц. пр.
390. *Шеметово*, сц. б. вл., дв. 32, ж. 227; 2 лвк., 2 п. д.

104. Вол. Тулубьевская.

391. *Тулубьево*, с. б. вл., дв. 40, ж. 282; в. првл. (у. г. 12 в.); 2 ц. пр.

105. Вол. Узунская.

392. *Узуново*, с. б. вл., при рч. Березинкѣ, дв. 68, ж. 616; в. првл. (у. г. 30 в.); ц. пр., ч., бгд., лвк., шерстобойня, кожев. з.
393. *Глубокое*, с. б. вл., дв. 81, ж. 567; ц. пр., лвк., винок. з.
394. *Яковлевское* (Телегино), сц. б. вл., дв. 50, ж. 355; фельдш. сборн. пунктъ.

106. Вол. Урусовская.

395. *Урусово* (Михайловское, Брежнево), с. б. вл., дв. 120, ж. 954; в. првл. (у. г. 15 в.); ц. пр., 2 ч., лвк., 8 п. дв.
396. *Троицкое* (Шишлово, Бутырки), с. б. вл., дв. 37, ж. 326; ц. пр.

107. Вол. Холтобинская.

397. *Холтобино*, с. б. вл., дв. 29, ж. 174; в. првл. (у. г. 22 в.); ц. пр., п. дв.
398. *Высокое* (Матово), д. б. вл., дв. 12, ж. 74; свеклос. з.
399. *Матова*, д. б. вл., дв. 37, ж. 236; 3 п. дв.
400. *Никольское* (Истомино), с. б. вл., дв. 50, ж. 373; ц. пр.
401. *Подосинки*, с. б. вл., дв. 107, ж. 780; ц. пр.

108. Вол. Хрусловская.

402. *Хруслвка*, с. б. вл., при рч. Осетрѣ, дв. 40, ж. 306; в. првл. (у. г. 6 в.); ц. пр.
403. *Большой Клиня*, с. б. вл., дв. 38, ж. 250; ц. пр., ч., баз.
404. *Карново*, с. б. вл., дв. 52, ж. 304; ц. пр.
405. *Свиридово* (Фроловское), с. б. вл., при рч. Веневкѣ, дв. 38, ж. 250; ц. пр.

109. Вол. Щучьинская.

406. *Щучье*, с. б. вл., при рч. Осетрѣ, дв. 38, ж. 281; в. првл. (у. г. 9 в.); ц. пр.
407. *Ивановское* (Ступино), с. б. вл., дв. 28, ж. 174; ц. пр.
408. *Исаково*, с. б. вл., дв. 75, ж. 451; ц. пр.
409. *Харино*, с. б. вл., дв. 42, ж. 315; ц. пр.

110. Вол. Юдинская.

410. *Юдино*, с. б. вл., при рч. Ясенкѣ, дв. 150, ж. 1.070; в. првл. (у. г. 20 в.); ц. пр., лвк.
411. *Знаменское*, с. б. вл., при рч. Бѣлоколодезѣ, дв. 40, ж. 360; ц. пр.
412. *Подлубное* (Ясенокъ), с. б. вл., при рч. Ясенкѣ, дв. 56, ж. 416; ц. пр.

VI. ЕПИФАНСКІЙ УѢЗДЪ.

111. Вол. Архангельская.

413. *Архангельское* (Муровлянка, Гагарино), с. б. вл., дв. 52, ж. 471; в. првл. (у. г. 17 в.); ц. пр.
414. *Барыковка*, сц. б. вл., дв. 63, ж. 533; лвк., крахм. з.
415. *Балметьево* (Пречистенское), с. б. вл., дв. 115, ж. 1.024; ц. пр., лвк., баз. по субб.

112. Вол. Бобривская.

416. *Бобрики* (Пучьки), д. б. вл., при рч. Бобринкѣ, дв. 62, ж. 641, в. првл. (у. г. 20 в.); ц. пр., бгд., ст. ж. д.
417. *Дубовое*, д. б. вл., при р. Донѣ, дв. 69, ж. 683.
418. *Клиня*, д. б. вл., дв. 75, ж. 654.
419. *Колодезное* (Узуповка), д. б. вл., при Иванъ-озерѣ, дв. 69, ж. 641.

113. Вол. Богдановская.

420. *Колодези* (Богдановка), с. б. вл., дв. 30, ж. 285; в. првл. (у. г. 19 в.); ц. пр.
421. *Кондуки* (Хрущевка), д. б. вл., дв. 72, ж. 604.

114. Вол. Бутырская.

422. *Бутырки*, с. б. вл., при рч. Сукромнѣ, дв. 107, ж. 803; в. првл. (у. г. 10 в.); ц. пр., лвк.

115. Вол. Бучальская.

423. *Бучалки*, с. б. вл., при рч. Таболѣ, дв. 101, ж. 709; в. првл. (у. г. 15 в.); ц. пр., бгд., блн., шк., лвк., ярм. 26-го іюня.
424. *Красная*, д. б. вл., при рч. Таболѣ, дв. 85, ж. 553; ч.

116. Вол. Волковская.

425. *Ново-Архангельское* (Волково), с. б. вл., дв. 53, ж. 436; в. првл. (у. г. 8 в.); ц. пр.
426. * *Козлово*, с. б. вл., при р. Донѣ, дв. 30, ж. 207; ц. пр.

117. Вол. Гранковская.

427. *Архангельское* (Гранки), с. б. вл., при р. Гранкѣ, дв. 79, ж. 678; в. првл. (у. г. 18 в.); ц. пр., лвк.
428. *Бѣлоозеро*, д. б. вл., при Бѣлоозерѣ, дв. 51, ж. 466.
429. *Каричево*, с. б. вл., дв. 21, ж. 186; ц. пр., лвк.

118. Вол. Ивановская.

430. *Иваньково* (Богородицкое), с. б. вл., при рч. Иванькѣ, дв. 85, ж. 683; в. првл. (у. г. 23 в.); ц. пр., ч.

119. Вол. Ильинская.

431. *Ильино* (Троицкое), с. б. вл., дв. 21, ж. 166; в. првл. (у. г. 18 в.); ц. пр.
432. *Сукромни* (Корсаково), сц. б. вл., при рч. Сукромнѣ, дв. 40, ж. 275; ч.

120. Вол. Каменская.

33. *Каменка* (Родомановская), с. б. вл., дв. 229, ж. 1477; в. првл. (у. г. 27 в.); ц. пр., 2 лvk.
434. *Урванка*, д. б. вл., дв. 90, ж. 597.

121. Вол. Каргадиновская.

435. *Дудкино*, д. б. вл., при р. Пронь, дв. 54., ж. 391; в. првл. (у. г. 22 в.); 2 мятн. з.
436. *Зубовка*, д. б. вл., дв. 72, ж. 508; лvk.
437. *Каргадиново*, с. б. вл., при р. Пронь, дв. 27, ж. 238; ц. пр.

122. Вол. Клекотовская.

438. *Клекотки*, с. б. вл. г., дв. 212, ж. 1485; в. првл. (у. г. 20 в.); ц. пр., 9 лvk., 2 п. дв. баз., ярм., ст. ж. д.

123. Вол. Красно-Буицкая.

439. *Красное* (Буйцы), с. б. вл., при рч. Непрядвѣ, дв. 78, ж. 603; в. првл. (у. г. 20 в.); ц. пр.
440. *Березовка*, с. б. вл.; при рч. Непрядвѣ, дв. 82, ж. 568; ц. пр., шк.

124. Вол. Красно-Польская.

441. *Краснополе*, с. б. вл., при ррч. Лютой и Плотвянкѣ, дв. 81, ж. 619; в. првл. (у. г. 7 в.); ц. пр.
442. * *Голина Слобода*, с. б. вл., дв. 38, ж. 272; 2 ц. пр.
443. *Знаменское* (Грязновка), с. б. вл., дв. 22, ж. 77; ц. пр.
444. *Машково*, сц. б. вл., при рч. Лютой, дв. 127, ж. 891; 4 лvk.

125. Вол. Куликовская.

445. *Куликовка*, с. б. вл., при р. Донѣ, дв. 81, ж. 581; в. првл. (у. г. 25 в.); ц. пр., ч., бгд., лvk., паматникъ вел. кн. Дмитрію Донскому.

126. Вол. Люторская.

446. *Люторичь*, с. б. вл., при р. Донѣ, дв. 135, ж. 1460; в. првл. (у. г. 10 в.); ц. пр., бгд.

127. Вол. Милославская.

447. *Милославщина* (Новая Дача), сц. б. вл., при р. Донѣ, дв. 24, ж. 186; в. првл. (у. г. 16 в.).
448. *Грязновка*, сц. б. вл., при р. Донѣ, дв. 84, ж. 517; картоф.-крахм. з.
449. *Татинки* (Сычевка), д. б. вл., при р. Донѣ, дв. 60, ж. 520.

128. Вол. Молоденская.

450. *Молоденки* (Введенское), с. б. вл., при рч. Сух. Таболѣ, дв. 182, ж. 758; в. првл. (у. г. 25 в.); ц. пр., ч., бгд., шк., блън., 2 лvk., свеклос. з.
451. *Алмазово*, с. б. вл., при рч. Таболѣ, дв. 68, ж. 448; ц. пр., бгд.
452. *Львовка*, д. б. вл., при рч. Сух. Таболѣ, дв. 80, ж. 503.
453. *Марынка*, д. б. вл., при рч. Сух. Таболѣ, дв. 69, ж. 600.
454. *Ольговецъ*, д. б. вл., при рч. Сух. Таболѣ, дв. 87, ж. 537.

129. Вол. Муровлянская.

455. *Муровлянка* (Никольское), с. б. вл., при р. Донѣ, дв. 85, ж. 653; в. првл. (у. г. 10 в.); ц. пр., бгд.
456. * *Шевырева Слобода*, с. б. вл., при р. Донѣ, дв. 10, ж. 168; ц. пр.

130. Вол. Нагишевская.

457. *Лебяжій Усадъ* (Нагиши), с. б. вл., при рч. М. Таболѣ, дв. 442, ж. 3235; в. првл. (у. г. 25 в.); ц. пр., бгд., шк., п. дв., ярм. 28-го июля.

131. Вол. Никитская.

458. *Никитское*, с. б. вл., при р. Донѣ, дв. 122, ж. 728; в. првл. (у. г. 35 в.); ц. пр., шк., баз. по воскр., лvk., винок. з.
459. *Екатерининское*, с. б. вл., при р. Донѣ, дв. 68, ж. 434; ц. пр.

132. Вол. Никольская.

460. *Буйцы* (Никольское), сц. б. вл., при рч. Непрядвѣ, дв. 67, ж. 500; в. првл. (у. г. 22 в.); ц. пр., 2 лvk.
461. *Буйцы* (Галицкое), д. б. вл., при рч. Непрядвѣ, дв. 27, ж. 193; ц. пр., ч.
462. *Даниловка*, сц. б. вл., дв. 101, ж. 613.
463. *Знаменское* (Мышенка), с. б. вл., при рч. Непрядвѣ, дв. 130, ж. 681; ц. пр., ч.

133. Вол. Ново-Федосовская (Пригородно-).

464. *Новая Федосовка*, д. б. г., дв. 123, ж. 748; в. првл. (у. г. 2 в.); ч.
465. *Рождествена Слобода*, д. б. г., при рч. Лютой, дв. 72, ж. 374; ч., лvk.
466. *Табола*, д. б. г., при рч. Таболѣ, дв. 175, ж. 1350; ч., лvk.
467. * *Шевырева Слобода*, с. б. г., при р. Донѣ, дв. 9; ж. 119; ц. пр.

134. Вол. Орловская.

468. *Орловка*, с. б. вл., при р. Донѣ, дв. 36, ж. 206; в. првл. (у. г. 30 в.); ц. пр., ч.

135. Вол. Петрушинская.

469. *Петрушино*, с. б. вл., дв. 250, ж. 1616; в. првл. (у. г. 27 в.); ц. пр., 2 лvk.
470. *Богослово*, сц. б. вл., дв. 98, ж. 667; ч., лvk.

136. Вол. Покровская.

471. *Покровское* (Вадбольское), с. б. вл., дв. 31, ж. 291; в. првл. (у. г. 12 в.); ц. пр., бгд., ж. д. ст., баз.
472. *Ивановское*, с. б. вл., дв. 67, ж. 417; ц. пр., ч., лvk.
473. *Криводерье*, д. б. вл., дв. 27, ж. 367; ч.
474. *Кропотово*, д. б. вл., дв. 54, ж. 324; ч.

137. Вол. Рождественская.

475. *Рождествено* (Монастырщина), с. б. г., при рр. Донѣ и Непрядвѣ, дв. 245, ж. 1990; в. првл. (у. г. 18 в.); ц. пр., лvk., баз. по субб.
476. *Дубики* (Хворостянка), д. б. г., дв. 67, ж. 519.

138. Вол. Рыхотская.

477. *Рыхотка*, с. б. вл., при рч. Рыхоткѣ, дв. 33, ж. 243; в. првл. (у. г. 35 в.); ц. пр.
478. *Жозова* (Зиньково, Гурово), д. б. вл., дв. 26, ж. 201; лvk., ярм. въ Троиц. д. и Всѣхъ Свят.
479. *Орловка* (Новопосельное), сц. б. вл., дв. 43, ж. 313; ц. пр.

139. Вол. Себинская.

480. *Себино*, с. б. вл., при рч. М. Таболѣ, дв. 87, ж. 637; в. првл. (у. г. 18 в.); ц. пр., бгд., лvk.

140. Вол. Смородинская.

481. *Смородино*, с. б. вл., дв. 120, ж. 1.013; в. првл. (у. г. 18 в.); ц. пр.
482. *Вельмино*, д. б. вл., дв. 78, ж. 681.
483. *Никольское*, д. б. вл., дв. 58, ж. 456; шк.

141. Вол. Соколовская.

484. *Соколовка*, с. б. вл., дв. 47, ж. 241; в. првл. (у. г. 40 в.); 2 ц. пр.
 485. *Александровка*, д. б. вл., при рч. Пронь, дв. 194, ж. 830; ч., лвк.
 486. *Апарки*, д. б. вл., дв. 61, ж. 344; ч.
 487. *Марчуги*, д. б. вл., при рч. Пронь, дв. 109, ж. 510.
 488. *Ново-Спаское*, с. б. вл., дв. 45, ж. 232; ц. пр.
 489. *Румянцево*, сц. б. вл., дв. 106, ж. 366; ч.
 490. *Урусовка*, сц. б. вл., дв. 120, ж. 548; ч.

142. Вол. Сухановская.

491. *Суханово*, с. б. вл., дв. 78, ж. 631; в. првл. (у. г. 15 в.); ц. пр., бгд., лвк.

143. Вол. Троицкая.

492. *Троицкое*, с. б. вл., дв. 28, ж. 184; в. првл. (у. г. 8 в.); ц. пр.
 493. *Поспелова Слобода* (Мельгуново), д. б. вл., при р. Довь, дв. 99, ж. 690.
 494. *Ракитино* (Ивановка), д. б. вл., дв. 48, ж. 638.

144. Вол. Троицко-Орловская.

495. *Троицко-Орловка*, с. б. вл., дв. 176, ж. 1.246; в. првл. (у. г. 22 в.); ц. пр., бгд., лвк.
 496. *Черемухово*, с. б. вл., дв. 67, ж. 571; ц. пр., бгд.

145. Вол. Хитровщинская.

497. *Хитровщина* (Богоявленское), с. б. вл., дв. 101, ж. 748; в. првл. (у. г. 20 в.); ц. пр., бгд., 2 лвк., 4 п. дв., баз.
 498. *Кашина*, д. б. вл., дв. 98, ж. 661; лвк.
 499. *Ковалевка*, д. б. вл., дв. 95, ж. 658.
 500. *Кудашево*, д. б. вл., при рч. Лютой, дв. 98, ж. 702; лвк.

146. Вол. Хованская.

501. *Хованщино* (Архангельское), с. б. вл., при рч. Сух. Таболъ, дв. 155, ж. 1.100; в. првл. (у. г. 25 в.); ц. пр., 2 лвк., ярм. 12-го июля.
 502. *Ужтомка*, д. б. вл., дв. 80, ж. 575; лвк.

VII. ЕФРЕМОВСКИЙ УЪЗДЪ.**147. Вол. Авдуловская.**

503. *Ново-Лаврово*, сц. б. вл., при рч. Птани, дв. 42, ж. 154; в. првл. (у. г. 42 в.); шк., винок. з.
 504. *Авдулово*, с. б. вл., при рч. Птани, дв. 30, ж. 500; ц. пр., лвк., ярм. 30-го июля.
 505. *Казанское*, с. б. вл., при рч. Птани, дв. 33, ж. 354; ц. пр.

148. Вол. Березовская.

506. *Островское* (Мостоухово), д. б. г., при рч. Семенкь, дв. 110, ж. 821; в. првл. (у. г. 20 в.); 2 лвк.
 507. *Березовка* (Вознесенское), с. б. вл., при рч. Семенкь, дв. 25, ж. 184; ц. пр., шк.
 508. *Зальское*, сц. б. г. вл., при рч. Локотцахъ, дв. 93, ж. 680; блн., 3 лвк.
 509. *Кличино*, с. б. г., при рч. Семенкь, дв. 104, ж. 728; ц. пр., шк., 3 лвк., 2 ярм.
 510. *Ламское*, с. б. вл., при рч. Семенкь, дв. 71, ж. 412; ц. пр., шк., 2 ярм.
 511. *Сводная* (Веригина), д. б. г., дв. 64, ж. 469; лвк.
 512. *Семенецкое* (Грѣшнево), д. б. г., при рч. Семенкь, дв. 88, ж. 625; лвк.

149. Вол. Богородицко-Локотецкая.

513. *Богородицкое* (Волынское), сц. б. вл., при рч. Локотцахъ, дв. 148, ж. 1.264; в. првл. (у. г. 25 в.); шк., 2 лвк., крахм. звд.
 514. *Богородицкое* (Локотцы), с. б. вл., при рч. Локотцахъ, дв. 108, ж. 885; 2 ц. пр., шк.

150. Вол. Буреломская.

515. *Грановая*, д. б. г., дв. 54, ж. 311; в. првл. (у. г. 12 в.); лвк., п. дв.
 516. *Большіе Плоты*, с. б. вл., дв. 52, ж. 379; ц. пр., ч., 3 лвк., 2 п. дв.
 517. *Буреломы*, д. б. г., дв. 10, ж. 88; лвк., п. дв.

518. *Овсянниково*, с. б. вл., дв. 77, ж. 521; ц. пр.
 519. *Рычки* (Грановал), д. б. г., дв. 75, ж. 548.

151. Вол. Георгиевская.

520. *Георгиевское* (Закопы), с. б. г., при рч. Красив. Мечи, дв. 112, ж. 824; в. првл. (у. г. 13 в.); ц. пр., шк., лвк.
 521. *В. Изрогъ*, с. б. г., при рч. Красив. Мечи, дв. 79, ж. 504; ц. пр., ч., шк.
 522. *Н. Изрогъ*, д. б. г., при рч. Красив. Мечи, дв. 65, ж. 568.
 523. *Троицкое* (Медвѣдки), с. б. г., дв. 120, ж. 732; ц. пр., 2 лвк.
 524. *Хмьлевое*, с. б. г., дв. 14, ж. 98; ц. пр.
 525. *Черкасское*, с. б. г., дв. 33, ж. 208; ц. пр., шк., 2 лвк.
 526. *Яблонова*, д. б. г., при рч. Красив. Мечи, дв. 101, ж. 718; 2 лвк., 2 п. дв.

152. Вол. Дарищенская.

527. *Локотецко-Рыжскино* (Бутырское), сц. б. вл., при рч. Локотцахъ, дв. 51, ж. 429; в. првл. (у. г. 34 в.).
 528. *Барановка*, д. б. вл., при рч. Локотцахъ, дв. 37, ж. 457; ч., шк.
 529. *Дарищи*, с. б. вл., дв. 90, ж. 650; ц. пр., шк.
 530. *Зальское*, с. б. вл., дв. 112, ж. 802; ц. пр., шк.
 531. *Лазовка*, с. б. вл., при рч. Лазовкь, дв. 104, ж. 645; ц. пр., 2 лвк.

153. Вол. Дмитриевская.

532. *Дмитриевское* (Семенкь), с. б. г., при рч. Семенкь, дв. 156, ж. 1.140; в. првл. (у. г. 12 в.); 2 ц. пр., шк., 3 лвк.
 533. *Ламская*, д. б. г., при рч. Семенкь, дв. 111, ж. 1.021; лвк.
 534. *Поганецъ*, д. б. г., дв. 77, ж. 817.
 535. *Спаское* (Костюрино), с. б. вл., при р. Семенкь, дв. 32, ж. 294; ц. пр.
 536. *Чемоданова*, д. б. г., дв. 99, ж. 951; лвк.

154. Вол. Дмитриевско-Локотецкая.

537. *Александровское*, сц. б. вл., при рч. Полев. Локотцахъ, дв. 7, ж. 65; в. првл. (у. г. 35 в.); пар. млн.

538. *Дмитріевское* (Полевые Локотцы), с. б. вл., при рч. Полев. Локотцахъ, дв. 133, ж. 967; ц. пр., 5 лвк.
539. *Ново-Вознесенская* (Лебяжка), с. б. вл., при рч. Семенкѣ, дв. 44, ж. 337; ц. пр., шк., картоф. з., лвк.
- 155. Вол. Долго-Лѣсковская.**
540. *Доліе Лѣски* (Михайловка), с. б. вл., дв. 78, ж. 454; в. првл. (у. г. 35 в.); ц. пр., шк., 2 лвк.
541. *Богородицкое* (Епанчино), с. б. вл., дв. 25, ж. 163; ц. пр., шк., ярм., крахм. з.
542. *Богословка*, с. б. вл., дв. 61, ж. 436; ц. пр., шк.
543. *Дмитріевская Слобода* (Архангельское), с. б. вл., дв. 21, ж. 147; ц. пр., шк., ярм. 15-го авг.
544. *Ново-Петровское*, с. б. вл., при рч. Каменкѣ, дв. 27, ж. 181; ц. пр., шк.
545. *Овечьи Воды*, сц. б. вл., дв. 41, ж. 331; шк.
546. *Шишково* (Архангельская Слобода), д. б. вл., дв. 17, ж. 119; винок. з.
- 156. Вол. Замарайская.**
547. *Замарайка* (Александровка), с. б. вл., дв. 129, ж. 627; в. првл. (у. г. 12 в.); ц. пр., шк., лвк.
548. *Благодать*, с. б. вл., дв. 49, ж. 284; ц. пр., бгд., шк.
549. *Кобылинка*, д. б. вл., при рч. Кобылинкѣ, дв. 92, ж. 680.
550. *Брулово* (Троицкое), с. б. вл., при рч. Красив. Мечи, дв. 38, ж. 163; ц. пр., шк.
551. *Туртень*, с. б. вл., дв. 91, ж. 557; ц. пр., ч., бгд., шк., лвк., ярм. 8-го іюля.
- 157. Вол. Каменская.**
552. *Каменское*, с. б. г., при рч. Голицѣ, дв. 160, ж. 1024; в. првл. (у. г. 25 в.); ц. пр., бгд., 2 лвк.
553. *В. Заюличная*, д. б. г. вл., при рч. Голицѣ, дв. 134, ж. 875; блн., лвк.
554. *Калинки*, сц. б. вл., дв. 69, ж. 587.
555. *Нв. Заюличная*, с. б. г., при рч. Голицѣ, дв. 49, ж. 281; ц. пр., лвк.
556. *Новоселки Каменскіе*, д. б. г., дв. 85, ж. 604; лвк.
557. *Соклаково*, с. б. г., при рч. Гоголѣ, дв. 78, ж. 616; ц. пр., ч., лвк.
- 158. Вол. Куринская.**
558. *Куркино* (Богословское), с. б. вл., дв. 223, ж. 1200; в. првл. (у. г. 50 в.); ц. пр., ч., шк., 2 лвк., 5 п. дв., баз. по воскр., ярм. 29-го авг.
- 159. Вол. Лобановская.**
559. *Лобаново* (Александрово), с. б. вл., при рч. Любашевкѣ, дв. 83, ж. 511; в. првл. (у. г. 8 в.); 3 ц. пр.
560. *Кольцово*, сц. б. вл., при рч. Кобылинкѣ, дв. 114, ж. 795; шк.
561. *Никольское* (Яндовка), с. б. вл., дв. 194, ж. 1071; ц. пр., 2 лвк., п. дв.
562. *Ярославка*, д. б. вл., дв. 101, ж. 630; шк., лвк., 5 п. дв.
- 160. Вол. Никольско-Птанская.**
563. *Дмитріевское*, сц. б. вл., при рч. Птани, дв. 18, ж. 111; в. првл. (у. г. 40 в.); ц. пр., лвк.
564. *Алексевка*, д. б. вл., дв. 31, ж. 221; шк.
565. *Никольское* (Птань), с. б. вл., при рч. Птани, дв. 24, ж. 117; ц. пр., лвк.
- 161. Вол. Остропятская.**
566. *Турдей*, сц. б. вл., при рч. Красив. Мечи, дв. 132, ж. 798; в. првл. (у. г. 30 в.); лвк., крахм. з.
567. *Остропяты*, с. б. г., при рч. Красив. Мечи, дв. 112, ж. 762; ц. пр., шк., 2 лвк.
- 162. Вол. Павлохуторская.**
568. *Павлово-Хуторъ* (Михайловское), с. б. вл., дв. 162, ж. 930; в. првл. (у. г. 22 в.); ц. пр., шк., лвк. Въ 7 в.—винок. з.
569. *Натальино*, сц. б. вл., дв. 39, ж. 209; шк.
570. *Тормасова*, с. б. г., при рч. Вытемкѣ, дв. 124, ж. 742; ц. пр., шк.
- 163. Вол. Сергіевская.**
571. *Сергіевское* (Бутурлино), с. б. вл., при рч. Птани, дв. 49, ж. 292; в. првл. (у. г. 40 в.); ц. пр., шк., ярм. 25-го сент.
572. *Александрово* (Память, Верх. Вытемка), с. б. вл., дв. 45, ж. 304; ц. пр., ч., ярм. 30-го авг.
573. *Любимки* (Хохловка), д. б. вл., при рч. Птани, дв. 88, ж. 551.
- 164. Вол. Силинская.**
574. *Силино*, сц. б. вл., при рч. Птани, дв. 96, ж. 682; в. првл. (у. г. 40 в.); 2 лвк.
575. *Борисово*, сц. б. вл., при рч. Птани, дв. 113, ж. 673; 2 лвк.
576. *Владимірское* (Писарево), при рч. Птани, дв. 29, ж. 230; ц. пр., ярм. 21-го авг., крахм. з.
577. *Никольское* (Крутой Колодезь, Маслово), с. б. вл., при рч. Замарайкѣ, дв. 96, ж. 756; ц. пр., блн., винок. з., крахм. з.
- 165. Вол. Ситовская.**
578. *Ситово*, с. б. вл., при рч. Ситов. Мечи, дв. 75, ж. 587; в. првл. (у. г. 30 в.); ц. пр., лвк., винок. з.
579. *Кадное*, с. б. г., при рч. Красив. Мечи, дв. 13, ж. 209; ц. пр., шк., 3 лвк., ярм. 23-го апр.
580. *Мостоушка* (Н. Каменная), д. б. г., при рч. Ситов. Мечи, дв. 85, ж. 555.
581. *Озлобищино*, сц. б. вл., при рч. Ситов. Мечи, дв. 118, ж. 824.
582. *Софроновка* (В. Каменная), д. б. г., при рч. Каменкѣ, дв. 118, ж. 810.
- 166. Вол. Старо-Гольская.**
583. *Богословское* (Ст. Гольское), с. б. г., дв. 36, ж. 285; в. првл. (у. г. 30 в.); ц. пр., лвк.
584. *Евлянь* (Ртищево), сц. б. вл., при рч. Гоголѣ, дв. 113, ж. 904.
585. *Юрьево* (Маслово), сц. б. вл., при рч. Гоголѣ, дв. 106, ж. 717.
- 167. Вол. Старо-Казачья (Пригородно-).**
586. *Скороваровка*, слб. б. г., при рч. Уродовкѣ, дв. 91, ж. 4126; в. првл. (у. г. 1 в.); шк.
587. *Дубики*, с. б. г., при рч. Красив. Мечи, дв. 86, ж. 678; ц. пр.
588. *Поддоловская*, д. б. вл., при рч. Уродовкѣ, дв. 20, ж. 121; шк.
589. *Поддолово*, сц. б. г. вл., при рч. Уродовкѣ, дв. 90, ж. 609; крахм. з.
590. *Пожилино*, с. б. вл., при рч. Красив. Мечи, дв. 128, ж. 826; ц. пр.
591. *Пушкарская*, слб. б. г., при рч. Любашевкѣ, дв. 102, ж. 690.
- 168. Вол. Стрѣльче-Вязовская.**
592. *Стрѣльча Полля* (Куть), д. б. г., при рч. Красив. Мечи, дв. 105, ж. 768; в. првл. (у. г. 20 в.); шк., кирп. з.
593. *Вьдмина*, д. б. г., при рч. Красив. Мечи, дв. 110, ж. 800; шк., сукновальня.
594. *Вязово*, с. б. г., при рч. Красив. Мечи, дв. 64, ж. 377; ц. пр., кирп. з., п. дв.

595. *Дубики* (Корякино), д. б. г., при рч. Красив. Мечи, дв. 69, ж. 512; 3 синильни.
596. *Козье*, с. б. г., при рч. Красив. Мечи, дв. 77, ж. 467; ц. пр., кирп. з.
597. *Маслово* (Архангельское), с. б. вл. г., при рч. Красив. Мечи, дв. 67, ж. 474; ц. пр., бгд., лвк., 2 ярм.
598. *Солдатское*, с. б. г. вл., при рч. Красив. Мечи, дв. 85, ж. 580; ц. пр., бгд., 2 лвк., 2 ярм.
599. *Сторожки*, с. б. г., при рч. Красив. Мечи, дв. 120, ж. 865; ц. пр., шк.
- 169. Вол. Ступинская.**
600. *Ступино*, с. б. вл., при рч. Красив. Мечи, дв. 51, ж. 445; в. првл. (у. г. 25 в.); ц. пр., шк.
601. *Алексеевское*, с. б. вл., при рч. Красив. Мечи, дв. 41, ж. 302; ц. пр.
602. *Дубровка*, сц. б. вл., дв. 16, ж. 122; кирп. з.
603. *Мечинское*, с. б. г., при рч. Красив. Мечи, дв. 81, ж. 557; ц. пр., шк.
604. *Слободское* (Никольское) с. б. вл. г., при рч. Красив. Мечи, дв. 95, ж. 744; ц. пр., шк.
605. *Сухотинка*, д. б. вл., при рч. Красив. Мечи, дв. 37, ж. 330; кирп. л.
606. *Хомяково*, с. б. вл., при рч. Красив. Мечи, дв. 119, ж. 938; ц. пр.
- 170. Вол. Ушаковская.**
607. *Красивое* (Ушаково), с. б. вл., при рч. Гоголь, дв. 25, ж. 160; в. првл. (у. г. 10 в.); ц. пр., шк.
608. *Гоголь* (Пономарево), с. б. г., при рч. Гоголь, дв. 22, ж. 163; ц. пр.
609. *Никольское* (Восиково), с. б. вл., при рч. Гоголь, дв. 25, ж. 229; ц. пр., шк.
- 171. Вол. Хорошеводская.**
610. *Хорошая Воды*, с. б. вл., дв. 109, ж. 690; в. првл. (у. г. 40 в.); ц. пр., лвк.
611. *Воскресенское*, с. д. б. вл., дв. 157, ж. 1016; ц. пр., шк., 4 лвк., 3 кирп. з., 3 п. дв., баз. по субб.
612. *Долгое*, с. б. г. вл., дв. 118, ж. 739; ц. пр., шк., лвк., 2 кирп. з.
613. *Подзащукая*, д. б. вл., дв. 25, ж. 359; крахм. з.
614. *Скородное* (Вознесенское), с. б. г. вл., при рч. Птани, дв. 52, ж. 292; ц. пр., кирп. з.
615. *Шаховская* (Ивановская), д. б. вл., дв. 14, ж. 91; бумажн. ф.
616. *Шилово* (Троицкое, Вольское), с. б. вл., при рч. Красив. Мечи, дв. 39, ж. 411; ц. пр., шк., 2 п. дв.
- 172. Вол. Шиповская.**
617. *Ново-Михайловское* (Шипово), с. б. вл., при рч. Любашевкѣ, дв. 48, ж. 286; в. првл. (у. г. 15 в.); ц. пр., ч., шк.
618. *Алексеевка*, д. б. вл., дв. 47, ж. 168; ярм.
619. *Срътенское* (Луговка, Любашевка), с. б. вл., при рч. Любашевкѣ, дв. 120, ж. 841; ц. пр.

VIII. КАШИРСКИЙ УѢЗДЪ.

- 173. Вол. Балковская.**
620. *Балкова*, д. б. г., дв. 66, ж. 396; в. првл. (у. г. 30 в.); лвк.
621. * *Кутуково* (Богословское), с. б. г., дв. 13, ж. 75; ц. пр.
622. *Спасъ-Гышилово*, с. б. г., при р. Окѣ, дв. 4, ж. 35; ц. пр.
623. *Тулчино*, с. б. г., при р. Окѣ, дв. 48, ж. 373; ц. пр.
- 174. Вол. Баскачская.**
624. *Баскачь*, с. б. вл., при р. Окѣ, дв. 59, ж. 345; в. првл. (у. г. 8 в.); ц. пр.; Въ 3 в. ц. пр.
625. *В. Руново*, с. б. вл., при рч. Лихачѣ, дв. 52, ж. 420; ц. пр., лвк.
626. *Терново* (Карново, Горки), сц. б. вл., дв. 17, ж. 107; ч.
- 175. Вол. Богатищевская.**
627. *Яковское*, с. б. вл., дв. 40, ж. 293; в. првл. (у. г. 13 в.); 2. ц. пр.
628. *Богатищцево* (Елишино), с. б. вл., при рч. Любенкѣ, дв. 27, ж. 204; ц. пр., 3 лвк.
629. *Ледово*, сц. б. вл., дв. 29, ж. 203; земск. аптека, лвк.
630. *Сенково*, с. б. вл., при р. Окѣ, дв. 39, ж. 341; ц. пр.
- 176. Вол. Жерновская.**
631. * *Кутуково*, с. б. вл., дв. 40, ж. 210; в. првл. (у. г. 15 в.); ц. пр., 2 лвк.
632. *Жерновка*, с. б. вл., дв. 54, ж. 319; ц. пр.
633. *Красино*, с. б. вл., при р. Окѣ, дв. 44, ж. 322; ц. пр., лвк.
634. *Тоша*, с. б. вл., при р. Окѣ, дв. 10, ж. 81; 2 ц. пр., кирп. з.
635. *Хорошево*, сц. б. вл., при р. Окѣ, дв. 168, ж. 748; 2 ч., суконн. ф., лвк.
636. *Хотавки*, с. б. вл., дв. 32, ж. 162; 2 ц. пр.
- 177. Вол. Завальевская.**
637. *Завалье*, с. б. вл., при рч. Пятерникѣ, дв. 32, ж. 280; в. првл. (у. г. 20 в.); ц. пр., лвк. Въ 3 в. ц. пр.
638. *Семенка* (Воронцово), с. б. вл., дв. 37, ж. 292; 2 ц. пр.
- 178. Вол. Заглухинская.**
639. *Киндякова*, д. б. вл., при рч. Полой, дв. 23, ж. 136; в. првл. (у. г. 28 в.).
640. *Борисово*, с. б. вл., при рч. Столбнѣ, дв. 35, ж. 197; ц. пр.
641. *Заглухино* (Воскресенское), с. б. вл., при рч. Безпутѣ, дв. 42, ж. 259; ц. пр.
642. *Карасино* (Теляшево), с. б. вл., дв. 27, ж. 190; ц. пр.
643. *Овечкино*, сц. б. вл., при рч. Безпутѣ, дв. 37, ж. 272; шерстоб. звд.
644. *Страхово*, с. б. вл., при рч. Восьмѣ, дв. 84, ж. 570; ц. пр., 2 лвк., 2 п. дв.
- 179. Вол. Захарьинская.**
645. *Поповка* (Руднево), с. б. вл., при рч. Апрани, дв. 24, ж. 240; в. првл. (у. г. 2 в.); ц. пр., ярм. 2-го мая, земск. аптека.
646. *Нефедьево*, с. б. вл., при рч. Безпутѣ, дв. 29, ж. 182; ц. пр., лвк., винок. з., п. дв., ярм.: 1-го сент. и въ 1-й день маслян.
647. *Одинцево*, с. б. вл., при рч. Безпутѣ, дв. 63, ж. 448; ц. пр., п. дв.

648. *Срезнево* (Захарьино), с. б. вл., при рч. Безпутъ, дв. 25, ж. 163; ц. пр.

180. Вол. Злобинская.

649. *Злобино*, с. б. вл., дв. 71, ж. 616; в. првл. (у. г. 10 в.); ц. пр.

650. *Барабаново*, с. б. вл., при р. Апрани, дв. 28, ж. 335; ц. пр., 2 лвк., 7 п. дв.

651. *Жежелня*, с. б. вл., при рч. Безпутъ, дв. 55, ж. 413; 2 ц. пр., шк.

652. *Заразы*, с. б. вл., при рч. Апрани, дв. 28, ж. 209; ц. пр.

181. Вол. Каргашинская.

653. *Демшинка*, сц. б. вл., при рч. Городенкѣ, дв. 8, ж. 82; в. првл. (у. г. 40 в.).

654. *Байдик*, с. б. вл., дв. 24, ж. 140; ц. пр.

655. *Б. Городня*, д. б. вл., при рч. Городенкѣ, дв. 39, ж. 248; ч., лвк.

656. *Б. Грызлово*, д. б. вл., при рч. Коровинкѣ, дв. 50, ж. 528; ткацк. ф.

657. *Карашино*, с. б. вл., при рч. Гнилушкѣ, дв. 33, ж. 267; ц. пр., 2 ткацк. ф.

658. *Митинка*, сц. б. вл., при рч. Коровинкѣ, дв. 9, ж. 68; 2 ц. пр.

182. Вол. Козловская.

659. *Козловка* (Никольское), с. б. вл., при рч. Березинкѣ, дв. 22, ж. 213; в. првл. (у. г. 27 в.); ц. пр., ярм. 9-го мая.

660. *Игуминово*, с. б. г., при рч. Березинкѣ, дв. 39, ж. 271; ц. пр.

661. *Тюнежъ* (Покровское), с. б. вл., при рч. Березинкѣ, дв. 112, ж. 813; ц. пр., лвк.

183. Вол. Кокинская.

662. *Кокино*, с. б. вл., дв. 52, ж. 382; в. првл. (у. г. 7 в.); ц. пр.

663. *Антончиково* (Пятница), с. б. вл., при рч. Слушенкѣ, дв. 39, ж. 315; ц. пр., шк., п. дв.

664. *Грабченки*, с. б. вл., при рч. Холоденкѣ, дв. 28, ж. 199; ц. пр., п. дв.

665. *Дудылово*, с. б. вл., при рч. Серенгѣ, дв. 16, ж. 119; ц. пр.

666. *Руднево*, сц. б. вл., дв. 47, ж. 342; ч.

667. *Токарево*, с. б. вл., при рч. Смедвѣ, дв. 32, ж. 224; ц. пр.

184. Вол. Колтовская.

668. *Колтово*, с. б. вл., дв. 57, ж. 623; в. првл. (у. г. 7 в.); ц. пр., крахм. з.

669. *Стародубъ*, с. б. вл., дв. 53, ж. 393; ц. пр.

670. *Тарасково*, с. б. вл., при р. Окѣ, дв. 75, ж. 531; ц. пр., ч.

185. Вол. Кузмищевская.

671. *Иваньково*, с. б. вл., при рч. Редовошѣ, дв. 78, ж. 436; в. првл. (у. г. 18 в.); ц. пр., ярм. 29-го іюня и 8-го іюля, лвк.

672. *Вашино*, с. б. вл., дв. 22, ж. 604; ц. пр., лвк.

673. *Григорьевское*, с. б. вл., при рч. Безпутъ, дв. 41, ж. 484; ц. пр.

674. *Кузмищев*, с. б. вл., дв. 46, ж. 342; ц. пр., лвк.

186. Вол. Липицкая.

675. *Липицы*, с. б. вл., при рч. Вшивкѣ, дв. 116, ж. 794; в. првл. (у. г. 45 в.); ц. пр., бгд., шк. Въ 6 в.—ц. пр.

676. *Лукьяново*, с. б. вл., при р. Окѣ, дв. 39, ж. 261; ц. пр., лвк., п. дв.

677. *Пушино*, с. б. вл., при р. Окѣ, дв. 28, ж. 188; ц. пр.

678. *Шепилово*, сц. б. вл., при рч. Коровинкѣ, дв. 63, ж. 391; шк.

187. Вол. Любижская.

679. *Любижъ* (Карандышевка), с. б. вл., при рч. Любижкѣ, дв. 47, ж. 298; в. првл. (у. г. 30 в.); ц. пр. Въ 3 в.—ц. пр.

680. *Климовское*, с. б. вл., при рч. Восьмѣ, дв. 24, ж. 180; ц. пр.

681. *Коверино*, с. б. вл., дв. 29, ж. 196; ц. пр.

682. *М. Грызловка*, сц. б. вл., при рч. Незнани, дв. 28, ж. 155; фарф. звд.

188. Вол. Мартемьяновская.

683. *Кончино*, сц. б. вл., при рч. Гнилушкѣ, дв. 31, ж. 202; в. првл. (у. г. 17 в.); ц. пр., 2 лвк., пчт. ст. Въ 12 в.—ц. пр.

684. *Гришино*, с. б. вл., при рч. Хотешкѣ, дв. 22, ж. 175; ц. пр., лвк., ярм. въ д. Св. Троицы.

685. *Мартемьяново*, с. б. вл., дв. 56, ж. 401; ц. пр., лвк.

686. *Стомина*, с. б. вл., при рч. Стоменкѣ, дв. 23, ж. 161; ц. пр.

189. Вол. Мокринская.

687. *Мокрый Корь*, с. б. вл., при рч. Стонцѣ, дв. 103, ж. 784; в. првл. (у. г. 32 в.); ц. пр., шк., 8 лвк., п. дв., баз., 2 ярм.

688. *Знаменское* (Ушаково-Дураково), с. б. вл., дв. 38, ж. 348; ц. пр., 2 лвк.

689. *Оленьково*, с. б. вл., при рч. Хотешкѣ, дв. 42, ж. 332; ц. пр., ч., шк., 2 лвк., 3 п. дв., ярм.

690. *Спицыно* (Спасское), с. б. вл., при рч. Апрани, дв. 45, ж. 321; ц. пр.

691. *Ушаково*, с. б. вл., при рч. Апрани, дв. 15, ж. 139; ц. пр.

190. Вол. Моногаровская.

692. *Моногарово*, с. б. вл., при рч. Уйинѣ, дв. 47, ж. 312; в. првл. (у. г. 45 в.); ц. пр.

693. *Алферьево*, сц. б. вл., дв. 42, ж. 286; 4 п. дв.

694. *Коповалово* (Спасъ на Журавнѣ), с. б. вл., при рч. Журавнѣ, дв. 2, ж. 15; ц. пр., баз.

695. *Спасъ-Журавля*, с. б. вл., при рч. Журавнѣ, дв. 10, ж. 72; ц. пр.

696. *Чернево*, с. б. г., при рч. Песочнѣ, дв. 89, ж. 628; ц. пр., лвк.

191. Вол. Растовецкая.

697. *Растовцы*, с. б. вл., дв. 45, ж. 372; в. првл. (у. г. 25 в.); ц. пр.

698. *Богатищево* (Подлѣсное), с. б. вл., дв. 47, ж. 371; ц. пр., ярм. 8-го іюля.

699. *Крутое*, с. б. вл., при рч. Березинкѣ, дв. 58, ж. 773; ц. пр., лвк., ярм. въ сентябрѣ.

700. *Свиное* (Рождество), с. б. вл., при рч. Березинкѣ, дв. 30, ж. 293; ц. пр.

701. *Тапканово*, сц. б. вл., при рч. Смедвѣ, дв. 57, ж. 542; п. дв.

192. Вол. Таптыковская.

702. *Коростелево*, сц. б. вл., при рч. Смедвѣ, дв. 27, ж. 170; в. првл. (у. г. 21 в.); лвк. Въ 4 в.—ц. пр.

703. *Таптыково*, с. б. вл., при рч. М. Смедвѣ, дв. 20, ж. 134; ц. пр.

193. Вол. Теляковская.

704. *Теляково*, с. б. вл., при рч. Восьмѣ, дв. 30, ж. 200; в. првл. (у. г. 25 в.); ц. пр.

705. *Вележево*, с. б. вл., дв. 46, ж. 224; ц. пр.

706. *Вязици*, с. б. вл., при рч. Каменкѣ, дв. 34, ж. 209; ц. пр., лvk.
707. *Сенькино*, с. б. вл., дв. 23, ж. 161; ц. пр.

194. Вол. **Фроловская.**

708. *Фроловское*, с. б. вл., при рч. Смедвѣ, дв. 48, ж. 397; в. првл. (у. г. 25 в.); ц. пр., лvk., ярм. 28-го авг. Въ 10 в.—ц. пр.
709. *Вослипки*, с. б. вл., дв. 29, ж. 211; ц. пр.
710. *Маслово*, сц. б. вл., при рч. Смедвѣ, дв. 26, ж. 216; лvk., красильня.

711. *Никольское*, д. б. вл., дв. 13, ж. 89; бумагопряд. ф.
712. *Облозьево*, сц. б. вл., дв. 35, ж. 265; ч., лvk.

195. Вол. **Ямско-Слободская.**

713. *Стрѣлецкая*, слб. б. г., при р. Окѣ, дв. 33, ж. 217; в. првл.
714. *Красное* (Воскресенское), с. б. г., при рч. Безпутѣ, дв. 13, ж. 94; ц. пр.
715. *Пушкарская*, слб. б. г., при р. Окѣ, дв. 83, ж. 499; шк.
716. *Рождествено*, с. б. г., при рч. Любенькѣ, дв. 86, ж. 469; ц. пр., лvk.
717. *Юрцово*, с. б. г., при рч. Безпутѣ, дв. 15, ж. 96; ц. пр.
718. *Ямская*, слб. б. г., при р. Окѣ, дв. 66, ж. 404; ц. пр.

IX. КРАПИВЕНСКІЙ УѢЗДЪ.

196. Вол. **Архангельская.**

719. *Архангельское*, с. б. вл., при рч. Холохольнѣ, дв. 84, ж. 554; в. првл. (у. г. 12 в.); ц. пр., шк.
720. *Былина* (Кукуй), д. б. вл., при рч. Холохольнѣ, дв. 93, ж. 651; лvk.

197. Вол. **Голощаповская.**

721. *Голощапово*, с. б. вл., дв. 130, ж. 937; в. првл. (у. г. 17 в.); ц. пр., бгд., шк.
722. *Московскіе Выселки*, д. б. г., дв. 80, ж. 556.
723. *Пришня*, с. б. г., дв. 15, ж. 96; ц. пр.
724. *Ст. Крапивенка*, д. б. вл., при рч. Крапивенкѣ, дв. 105, ж. 681.

198. Вол. **Даниловская.**

725. *Даниловка*, сц. б. вл., при рч. Плавѣ, дв. 50, ж. 336; в. првл. (у. г. 7 в.).
726. *Чириково*, сц. б. вл., при рч. Плавѣ, дв. 59, ж. 410; лvk., писчеб. ф.

199. Вол. **Должанская.**

727. *Смирновка*, д. б. вл., дв. 33, ж. 195, в. првл. (у. г. 40 в.); лvk.
728. *Богуцарово*, с. б. вл., при рч. Бутыркѣ, дв. 51, ж. 400; ц. пр., лvk.
729. *Бородино*, с. б. вл., при рч. Домниной, дв. 60, ж. 430; ц. пр., лvk.
730. *Воронки*, с. б. вл., дв. 7, ж. 159; ц. пр.
731. *Головлино*, с. б. вл., при рч. Максимовкѣ, дв. 28, ж. 241; ц. пр., ярм. 2-го мая.
732. *Долгое*, с. б. вл., при рч. Смородинкѣ, дв. 95, ж. 723; ц. пр., лvk.
733. *Павино*, с. б. вл., дв. 38, ж. 281; ц. пр., сах. з.

200. Вол. **Иконская.**

734. *Иконки* (Наумовка), с. б. вл., при рч. Упѣ, дв. 13, ж. 94; в. првл. (у. г. 35 в.); ц. пр., шк. Въ 6 в.—земск. приѣм. покой.
735. *Выропавка*, сц. б. вл., дв. 9, ж. 48; ц. пр., ч.
736. *Крутицы*, с. б. вл., дв. 54, ж. 604; ц. пр., лvk.
737. *Миленино*, с. б. вл., при рч. Упѣ, дв. 22, ж. 306; ц. пр., шк., ярм. 23-го апр.

201. Вол. **Кобелевская.**

738. *Кобелево*, с. б. вл., дв. 40, ж. 389; в. првл. (у. г. 45 в.); ц. пр.
- Волости и важнѣйшія селенія въ Имперіи, вып. I.

202. Вол. **Костомаровская.**

739. *Костомарово*, с. б. г., при рч. Упѣ, дв. 38, ж. 340; в. првл. (у. г. 30 в.); ц. пр., шк. Въ 3 в. ст. ж. д.—Житовка. Въ 6 в. Хмѣлевецъ, сц. б. вл., дв. 44, ж. 334.

203. Вол. **Краснинская.**

740. *Красное*, с. б. вл., при рч. Плавѣ, дв. 97, ж. 697; в. првл. (у. г. 17 в.); ц. пр., шк.
741. *Драгуны* (Кудрино), с. б. вл., при рч. Плавѣ, дв. 139, ж. 991; ц. пр., шк., лvk.
742. *Нв. Слобода* (Волхонцино), сц. б. вл., при рч. Плавѣ, дв. 58, ж. 428; винок. з.

204. **Красногорская.**

743. *Красногорье*, с. б. вл., дв. 53, ж. 413; в. првл. (у. г. 23 в.); ц. пр., бгд., шк., лvk.
744. *Акулова*, д. б. вл., дв. 85, ж. 591;
745. *Ивановка*, сц. б. вл., дв. 62, ж. 320; ч.
746. *Никольское*, с. б. вл., при рч. Ст. Локнѣ, дв. 52, ж. 303; ц. пр.
747. *Покровское* (Ушаково), с. б. вл., при рч. Малынѣ, дв. 10, ж. 82; ц. пр.
748. *Рождествено*, с. б. вл., при рч. Ст. Локнѣ, дв. 47, ж. 260; ц. пр.
749. *Частые Колодези*, с. б. вл., дв. 62, ж. 380; ц. пр.

205. Вол. **Ламинцевская.**

750. *Кузнецово* (Ламинцево), с. б. вл., дв. 82, ж. 618; в. првл. (у. г. 35 в.); ц. пр., шк., лvk., мѣдноп. з.
751. *Бьялево* (Мясоедово), с. б. г., дв. 38, ж. 389; ц. пр., лvk.
752. *Крутое*, с. б. вл., дв. 9, ж. 103; ярм. 29-го авг.

206. Вол. **Лапотковская.**

753. *Лапотково* (Покровское), дв. 182, ж. 1.188; в. првл. (у. г. 25 в.); ц. пр., ч., бгд., бльн., 2 лvk., п. дв., ярм. 9-го мая, заставн. д., пчт. ст. Въ 5 в.—ст. ж. д. Лазарево.
754. *Карамышевскіе Выселки*, с. б. вл., при рч. Соловѣ, дв. 64, ж. 433; ц. пр., ч., ярм.: 21-го мая и 26-го авг.
755. *Нв. Никольское* (Лянищево), с. б. вл., при рч. Полозовѣ, дв. 52, ж. 325; ц. пр., бгд.
756. *Ровки*, с. б. вл., дв. 29, ж. 171; ц. пр. Въ 2 в. ст. ж. д. Сумароково.

207. Вол. Московская (Пригородно-).

757. *Московская* (Подгородная), слб. б. г., при рч. Плавъ, дв. 106, ж. 851; в. првл., шк., лvk.
758. *Жердево*, с. б. вл., при рч. Упѣ, дв. 60, ж. 518; ц. пр.
759. *Жилая*, слб. б. г., при рч. Плавъ, дв. 61, ж. 425; лvk., п. дв., кирп. з.
760. *Казачья* (Подгородная), слб. б. г., при рч. Плавъ, дв. 195, ж. 1.558; лvk.
761. *Кутьма*, с. б. г., дв. 22, ж. 101; ц. пр., шк.
762. *Орлово*, д. б. вл., при рч. Упѣ, дв. 70, ж. 559; шк., лvk., кирп. з.
763. *Пушкарская* (Подгородная), слб. б. г., при рч. Плавъ, дв. 65, ж. 576; 2 п. дв.
764. *Умчино* (Крjкoвo), с. б. вл., дв. 42, ж. 440; ц. пр.

208. Вол. Нарышкинская.

765. *Петровское* (Нарышкино), при рч. Упѣ, дв. 123, ж. 2.158; в. првл. (у. г. 45 в.); ц. пр., шк., 2 лvk., ярм. 29-го iюня.
766. *Петровское* (Теплое), с. б. вл., дв. 76, ж. 154; ц. пр.

209. Вол. Переволокская.

767. *Переволоки*, с. б. вл., при рч. Соловѣ, дв. 48, ж. 385; в. првл. (у. г. 9 в.); ц. пр., шк., ярм. 6-го авг.
768. *Пришня*, с. б. вл., дв. 45, ж. 271; ц. пр.
769. *Прудки*, с. б. вл., дв. 26, ж. 170; ц. пр.
770. *Селиваново*, с. б. вл., при рч. Соловѣ, дв. 41, ж. 337; ц. пр.
771. *Спасское*, с. б. вл., при рч. Соловѣ, дв. 19, ж. 140; ц. пр., ч.
772. *Тележенка*, сц. б. г. вл., при рч. Соловѣ, дв. 52, ж. 401; бумажн. з., крахм. з.

210. Вол. Пирогово-Зыковская.

773. *Пирогово* (Зыково), с. б. г., дв. 20, ж. 143; в. првл. (у. г. 22 в.); 2 ц. пр.
774. *Лукино*, сц. б. вл., дв. 53, ж. 362; лvk., п. дв.

211. Вол. Потемкинская.

775. *Потемкино* (Покровское), с. б. вл., при рч. Соловѣ, дв. 99, ж. 721; в. првл. (у. г. 17 в.); ц. пр., шк., сукновальня, п. дв. Въ 10 в.—заставн. д.
776. *Головенки*, с. б. вл., при рч. Сурнѣ, дв. 6, ж. 26; ц. пр.
777. *Захаровка*, сц. б. вл., при рч. Соловѣ, дв. 49, ж. 558; ч., п. дв., кожевня.
778. *Коледино*, с. б. г. вл., дв. 52, ж. 468; ц. пр., бгд.

212. Вол. Ржавская.

779. *Ржава* (Богоявленское), с. б. вл., при рч. Ржавѣ, дв. 93, ж. 770; в. првл. (у. г. 30 в.); 2 ц. пр., 3 лvk., ярм. 8-го сент.

780. *Сорочинка*, д. б. вл., при рч. Соловѣ, дв. 111, ж. 910; 2 лvk.

213. Вол. Сергiевская.

781. *Сергiевское*, с. б. вл., при рч. Плавъ, дв. 233, ж. 1.568; в. првл. (у. г. 25 в.); ц. пр., шк., 3 синильни, 3 сапожн. звд., столярн., портн. звд., 5 п. дв., ярм.: 25-го сент., 5-го iюля, баз. по воскр., шк., блян., сукновальня, 66 лvk., паточн. з., ст. ж. д.
782. *Рахманово* (Нв. Троицкое), с. б. вл., при рч. Локнѣ, дв. 93, ж. 622; ц. пр., мастерская землед. орудiй.
783. *Синяино* (Спасское), с. б. вл., при рч. Локнѣ, дв. 101, ж. 710; ц. пр., шк.

214. Вол. Сорочинская.

784. *Сорочинка* (Дмитрiевское), с. б. вл., дв. 112, ж. 1.092; в. првл. (у. г. 35 в.); ц. пр., ч., шк., 2 лvk.
785. *Божино* (Сорочинка), сц. б. вл., при рч. Сорочкѣ, дв. 31, ж. 189; ч.
786. *Буяково*, сц. б. вл., при рч. Сорочкѣ, дв. 71, ж. 551; механич. звд.
787. *Красавка*, сц. б. вл., дв. 53, ж. 535, лvk.

215. Вол. Хилковская.

788. *Хилково*, с. б. вл., при рч. Упертѣ, дв. 23, ж. 193; в. првл. (у. г. 40 в.); ц. пр., лvk.
789. *Богородицкое* (Пирогово), с. б. вл., при рч. Упѣ, дв. 145, ж. 955; ц. пр., ч., шк., лvk., ярм. въ 10-ую пятн., лvk.
790. *Колычево*, с. б. вл., дв. 24, ж. 180; ц. пр.
791. *Спасское*, с. б. вл., при рч. Упертѣ, дв. 27, ж. 332; ц. пр., шк.
792. *Суры*, сц. б. вл., дв. 73, ж. 574; лvk.

216. Вол. Царевская.

793. *Царево* (Пристань, Архангельское), с. б. вл., при рч. Упѣ, дв. 98, ж. 758; в. првл. (у. г. 35 в.); 2 ц. пр., шк., кра- сильня, 4 лvk., ярм. въ Велик. и Мясоп. субб.

217. Вол. Ясенковская.

794. *Ясенки*, сц. б. вл., дв. 54, ж. 405; в. првл. (у. г. 30 в.); шк., лvk., п. дв., ст. ж. д., пчт. ст.—Въ 3 в.—ц. пр.
795. *Городня*, д. б. вл., дв. 56, ж. 444; шк.
796. *Озерки*, д. б. вл., дв. 46, ж. 300; хим. ф., известк. печь, кам.-уг. шахта.
797. *Телятинка*, сц. б. вл., дв. 24, ж. 172; винок. з.
798. *Тросна*, с. б. вл., дв. 9, ж. 283; ц. пр., шк.
799. *Ясная Поляна*, сц. б. вл., дв. 61, ж. 553; шк.

X. НОВОСИЛЬСКІЙ УѢЗДЪ.

218. Вол. Березовская.

800. *Березовецъ*, с. б. г., дв. 349, ж. 2.631; в. првл. (у. г. 18 в.); ц. пр., шк., лvk., овч. звд.
801. *Архангельское*, с. б. г., дв. 152, ж. 1.155; ц. пр., шк.; лvk., ст. ж. д.
802. *Казарь*, с. б. г., при рч. Неручи, дв. 170, ж. 1.301; ц. пр., шк., овч. звд.
803. *Калмаювка*, д. б. г., дв. 76, ж. 676; шк., 5 овч. звд.
804. *Кочетовка* (Гремучій Колодезь), д. б. г., дв. 163, ж. 1.160.

805. *Н. Скворцье*, с. б. г., при рч. Неручи, дв. 291, ж. 2.125; ц. пр., шк., 3 лvk., 2 овч. звд.
806. *Орловка*, д. б. г., при рч. Неручи, дв. 103, ж. 659.

219. Вол. Бредихинская.

807. *Малиново*, с. б. вл., при р. Зушѣ, дв. 52, ж. 369; в. првл. (у. г. 35 в.); ц. пр., шк., 2 лvk.
808. *Никольское* (Бредихино), с. б. вл., при р. Зушѣ, дв. 60, ж. 465; ц. пр., ч., шк., конн. з.

220. Вол. Вышне-Скворченская.

809. *В. Скворчье*, с. б. вл., при рч. Скворкѣ (Озернѣ), дв. 92, ж. 674; в. првл. (у. г. 25 в.); ц. пр., ч., шк.
810. *Ольховце* (Озерна), сц. б. вл., при рч. Озернѣ, дв. 76, ж. 555.

221. Вол. Вязевская.

811. *Вязи*, с. б. у., при р. Зушѣ, дв. 312, ж. 2.215; в. првл. (у. г. 7 в.), ц. пр., лвк.
812. *Задугино* (Духово), с. б. г., при р. Зушѣ, дв. 179, ж. 1.218; мнст., 3 ц. пр., шк., лвк., ярм. въ Духовѣ д.
813. *Ямская*, слб. б. г., при р. Зушѣ, дв. 79, ж. 514; ц. пр.

222. Вол. Вязе-Измайловская.

814. *Измайлова*, д. б. вл., при р. Зушѣ, дв. 142, ж. 817; в. првл. (у. г. 10 в.).

223. Вол. Голунская.

815. *Голунь* (Покровское), с. б. вл., при рр. Зушѣ и Раковкѣ, дв. 98, ж. 843; в. првл. (у. г. 12 в.); ц. пр., шк., п. дв., лвк., сукновальня, конн. з. Въ 3 в.—Новоселки, сц. б. вл., дв. 21, ж. 135.
816. *Подьяковлево*, с. б. г., при р. Зушѣ, дв. 90, ж. 729; ц. пр., шк.
817. *Раковка*, д. б. вл., при р. Раковкѣ, дв. 126; ж. 993; лвк.

224. Вол. Жердевская.

818. *Жердево*, с. б. вл., при рч. Колпнѣ, дв. 55, ж. 326; в. првл. (у. г. 20 в.); ц. пр., 3 лвк. Въ 2 в.—ц. пр., ярм.
819. *Чулкова*, д. б. вл., дв. 94, ж. 646.

225. Вол. Знаменская.

820. *Знаменское*, с. б. вл., при р. Зушѣ, дв. 36, ж. 240; в. првл. (у. г. 25 в.); ц. пр.

226. Вол. Каменская.

821. *Каменка*, с. б. г., при рч. Дичнѣ, дв. 222, ж. 1.846; в. првл. (у. г. 7 в.); ц. пр., шк., лвк. Въ 6 в.—ст. ж. д. Туровка.
822. *Варагуша*, д. б. г., дв. 54, ж. 507; лвк.
823. *Дичня*, с. б. г., при рч. Дичнѣ, дв. 150, ж. 1.269; ц. пр., шк.
824. *Зарьцкая* (Покровская), слб. б. г., при р. Зушѣ, дв. 186, ж. 1.612; ц. пр., шк., 3 лвк.
825. *Михалево*, д. б. г., при рч. Пшевкѣ, дв. 37, ж. 302; шк.
826. *Пытушки*, с. б. г., при рч. Дичнѣ, дв. 151, ж. 1.217; ц. пр., шк.
827. *Хуторъ*, д. б. г., при рч. Дичнѣ, дв. 94, ж. 641.

227. Вол. Кириковская.

828. *Кирики*, с. б. вл., дв. 107, ж. 806; в. првл. (у. г. 22 в.); ц. пр., ярм. 15-го іюня, шк., лвк.

228. Вол. Косаревская.

829. *Косарево* (Вышняя Пшевь), при рч. Пшевкѣ, дв. 156, ж. 1.253; в. првл. (у. г. 17 в.); ц. пр., шк., лвк., ярм. 9-го мая.
830. *Бездонная*, д. б. г., дв. 123, ж. 1.080; шк., лвк.
831. *Воротынцево*, с. б. г., при р. Зушѣ, дв. 132, ж. 1.371; ц. пр., шк.
832. *Голянка*, с. б. г., при рч. Пшевкѣ, дв. 81, ж. 715; ц. пр., шк.
833. *Гнидовка* (Александровка), д. б. г., дв. 78, ж. 572; лвк.
834. *Песочное*, д. б. г., дв. 69, ж. 510.
835. *Пшево* (Сухотинка), с. б. г., при рч. Пшевкѣ, дв. 65, ж. 554; ц. пр., лвк.
836. *Соколя*, д. б. г., при р. Зушѣ, дв. 78, ж. 579.
837. *Строкино*, д. б. г., при рч. Пшевкѣ, дв. 173, ж. 1.327; шк., ярм. 1-го Авг.
838. *Шейно*, д. б. г., при рч. Пшевкѣ, дв. 102, ж. 829; лвк.

229. Вол. Ломецко-Сѣтушинская.

839. *Покровское* (Сѣтуха), с. б. вл., дв. 111, ж. 854; в. првл. (у. г. 17 в.); ц. пр., шк.
840. *Бндьково*, с. б. вл., при рч. Пзумѣ, дв. 30, ж. 327; ц. пр., шк.
841. *Грачевка* (Архангельское, Ломцы), при р. Паниковцѣ, дв. 23, ж. 460; ц. пр., п. дв., ярм. 6-го іюля.

230. Вол. Ломи-Полозовская.

842. *Ломи-Полозовская* (Рахманово, Подтатарское), с. б. вл., дв. 26, ж. 294; в. првл. (у. г. 25 в.); ц. пр.

231. Михайловская.

843. *Новая*, д. б. вл., при рч. Переволочнѣ, дв. 72, ж. 977; в. првл. (у. г. 35 в.). Въ 3 в.—ст. ж. д. Хомутово.
844. *Михайлово* (Мансурово, Свербѣвка, Бобрикъ), с. б. вл., при рч. Переволочнѣ, дв. 49, ж. 400; ц. пр., шк., лвк., ярм. 16-го авг.
845. *Раевка*, д. б. вл., дв. 66, ж. 504.

232. Вол. Моховская.

846. *Моховое*, с. б. вл., при рч. Раковкѣ, дв. 41, ж. 267; в. првл. (у. г. 25 в.); ц. пр., 2 шк., бльн., лвк., винок. з., ярм. 8-го іюля и 2-го окт.
847. *Богоявленское* (Киселево), с. б. вл., при рч. Раковкѣ, дв. 63; ж. 386; ц. пр., шк.
848. *Ново-Михайловское*, с. б. вл., дв. 100, ж. 713; ц. пр., шк.
849. *Спасское*, с. б. вл., при рч. Раковкѣ, дв. 75, ж. 460; ц. пр., ярм. 6-го авг.

233. Вол. Нижне-Залегощинская.

850. *Н. Залегощъ*, с. б. г., при рч. Залегощи, дв. 520, ж. 3.960; в. првл. (у. г. 12 в.); 2 ц. пр., шк., 3 овч. звд., ярм. въ Вознесеенье, ст. ж. д.
851. *В. Залегощъ*, с. б. г., при рч. Залегощинкѣ, дв. 470, ж. 3.740; ц. пр., шк., лвк., 2 овч. звд.
852. *Скородное*, с. б. г., при рч. Скородинкѣ, дв. 641, ж. 4.625; ц. пр., 2 лвк., овч., ярм. 8-го іюля.

234. Вол. Паньковская.

853. *Паньково*, с. б. вл., дв. 138; ж. 901; в. првл. (у. г. 32 в.); ц. пр., шк., ярм. 25-го мая.
854. *Плоское*, с. б. вл., дв. 71, ж. 503; ц. пр., шк., лвк., ярм. 25-го мая и 29-го авг.

235. Вол. Перестряжская.

855. *Гагаринская* (Б. Хуторъ), д. б. вл., при рр. Зушѣ и Грунцѣ, дв. 118, ж. 726; в. првл. (у. г. 25 в.); шк.
856. *Богоявленское* (Войново), с. б. вл., при рч. Филиной Зушицѣ, дв. 62, ж. 520; ц. пр., шк., ярм.: 9-го мая и 29-го окт.
857. *В. Рогъ*, с. б. вл., дв. 44, ж. 273; ц. пр., шк., лвк., 2 овч. звд.
858. *Перестряжъ* (Ханьково), с. б. вл., при р. Зушѣ, дв. 10, ж. 37; ц. пр.

236. Вол. Петровская.

859. *Б. Слобода* (Петровское, Пожогино), с. б. вл., при р. Зушѣ, дв. 65; ж. 377; в. првл. (у. г. 30 в.); винок. з.
860. *Елизаветинка*, д. б. вл., при р. Зушѣ, дв. 20, ж. 116; ц. пр., ч., шк.

237. Вол. Покровская на Годинкѣ.

861. *Круглое*, д. б. вл., при рч. Раевкѣ, дв. 29, ж. 175; в. првл. (у. г. 18 в.); шк.

238. Вол. Покровско-Корсаковская.

862. *Покровка* (Корсаково), с. б. вл., при р. Зушѣ, дв. 40, ж. 288; в. првл. (у. г. 45 в.); 2 ц. пр., шк., 12 лвк., овч. звд., баз. по воскр., ярм. 1-го мая.
863. *Б. Озерки*, д. б. вл., при рч. Кобеницѣ, дв. 115, ж. 636; п. дв.
864. *Ново-Воскресенское*, с. б. вл., при р. Зушѣ, дв. 41, ж. 261; ц. пр., шк., ярм. 23-го апр.
865. *Новоуспенскіе Выселки*, д. б. вл., при р. Зушѣ, дв. 30, ж. 192; ц. пр.

239. Вол. Покровско-Раковская.

866. *Покровское*, что на Раковѣ, с. б. вл., при рч. Раковѣ, дв. 143, ж. 1.035; в. првл. (у. г. 35 в.); ц. пр., шк., 3 лвк.
867. *М. Раковка* (Протухлино), д. б. вл., при рч. Раковѣ, дв. 54, ж. 436; овч. звд.

240. Вол. Прудовская.

868. *Пруды*, с. б. вл., дв. 99, ж. 824; в. првл. (у. г. 5 в.); ц. пр., конн. з.

241. Вол. Сергіевская.

869. *Сергіевское* (Красное), с. б. вл., при рч. Неручи, дв. 120, ж. 873; в. првл. (у. г. 25 в.); ц. пр., шк., ярм. 21-го сент.

242. Вол. Среднинская.

870. *Среднее*, с. б. г., дв. 207, ж. 2.171; в. првл. (у. г. 25 в.); шк., 2 лвк.
871. *Ветчинкина*, д. б. г., дв. 63, ж. 627.

872. *Верховье*, д. б. г., дв. 50, ж. 703, ст. ж. д.
873. *Галичье*, с. б. г., дв. 87, ж. 793; ц. пр., шк.
874. *Долгая*, д. б. г., дв. 81, ж. 917.
875. *Подтолстое*, с. б. г., дв. 63, ж. 562; ц. пр.

243. Вол. Судбищенская.

876. *Долны*, сц. б. вл., при рч. Любовшѣ, дв. 26, ж. 313; в. првл. (у. г. 40 в.).
877. *Судбищи*, с. б. г., при рч. Любовшѣ, дв. 71, ж. 601; ц. пр., шк., 4 лвк., п. дв., 4 ярм.

244. Вол. Суровская.

878. *Суры*, с. б. вл., дв. 58, ж. 671; в. првл. (у. г. 18 в.); ц. пр., шк. лвк.
879. *Александровка*, д. б. вл., дв. 77, ж. 689.
880. *Кулиши*, д. б. вл., дв. 94, ж. 636.

245. Вол. Толстенковская.

881. *Толстенково* (Троицкая), д. б. г., при рч. Колпнѣ, дв. 110, ж. 871; в. првл. (у. г. 17 в.); шк., лвк.
882. *Городилова*, д. б. г., при р. Зушѣ, дв. 126, ж. 961.
883. *Глубки*, с. б. г., при р. Зушѣ, дв. 121, ж. 934; ц. пр., шк., лвк.
884. *Илминово*, с. б. г., при рч. Каменкѣ, дв. 110, ж. 841; ц. пр., шк., лвк.
885. *Полынка*, с. б. г., дв. 11, ж. 78; ц. пр., шк., лвк.
886. *Субочево*, с. б. г., дв. 10, ж. 39; ц. пр.

246. Вол. Черемошинская.

887. *Ново-Королевка* (Черемошня, Короли), д. б. вл., дв. 19, ж. 152; в. првл. (у. г. 25 в.); ц. пр., шк.

XI. ОДОЕВСКІЙ УѢЗДЪ.

247. Вол. Бабошинская.

888. *Бабошино*, с. б. вл., дв. 81, ж. 543; в. првл. (у. г. 50 в.); ц. пр., шк., винокур. з.
889. *Ломачи*, с. б. вл., дв. 52, ж. 345; ц. пр.
890. *Полянское*, с. б. вл., дв. 29, ж. 190; ц. пр.
891. *Поръчье* (Борисоглѣбское), с. б. вл., при рч. Упѣ, дв. 71, ж. 487; ц. пр.

248. Вол. Березовская.

892. *Березово*, с. б. вл., при рч. Волконѣ, дв. 42, ж. 355; в. првл. (у. г. 45 в.); ц. пр.
893. *Якишино*, с. б. вл., при рч. Упѣ, дв. 31, ж. 213; ц. пр.

249. Вол. Воскресенская.

894. *Воскресенское*, с. б. вл., при рч. Упѣ, дв. 147, ж. 926; в. првл. (у. г. 45 в.); ц. пр., шк., пчт. ст., 2 лвк., трк., трж.
895. *Веригино*, с. б. вл., при рч. Упѣ, дв. 71, ж. 469; ц. пр.
896. *Слобода*, сц. б. вл., дв. 174, ж. 1057.

250. Вол. Вялинская.

897. *Вялино*, с. б. вл., при рч. Сухой Колоднѣ, дв. 41, ж. 238; в. првл. (у. г. 17 в.); ц. пр. Въ 4 в.—Аленинка, сц. б. вл., дв. 15, ж. 86.
898. *Радующи*, с. б. вл., при рч. Сухой Колоднѣ, дв. 81, ж. 630; ц. пр.
899. *Шатова*, с. б. вл., при рч. Сухой Колоднѣ, дв. 54, ж. 301; ц. пр.

251. Вол. Глинищевская.

900. *Глинищи*, с. б. вл., дв. 61, ж. 470; в. првл. (у. г. 10 в.); ц. пр.
901. *Высокое*, сц. б. вл., при рч. Шаталовой, дв. 16, ж. 144; крахм. звд.
902. *Краснинское*, с. б. вл., при рч. Упѣ, дв. 7, ж. 115; ц. пр.
903. *Кузменки* (Знаменка), с. б. вл., при рч. Ватцѣ, дв. 21, ж. 132; ц. пр.
904. *Окорокова*, д. б. г., при рч. Ватцѣ, дв. 108, ж. 591.

252. Вол. Дряпловская.

905. *Дряплы*, с. б. г., дв. 109, ж. 921, в. првл. (у. г. 20 в.); ц. пр., лвк., п. дв., ярм. 29-го авг.
906. *Гостыжѣ*, д. б. г., дв. 82, ж. 756; лвк.
907. *Лосинское*, с. б. г., дв. 59, ж. 504; ц. пр.
908. *Холохольна*, д. б. г., при рч. Холохольнѣ, дв. 58, ж. 696; лвк.

253. Вол. Жестовская.

909. *Жестовое*, с. б. вл., дв. 24, ж. 206; в. првл. (у. г. 6 в.); ц. пр.
910. *Ньмцово*, сц. б. вл., дв. 40, ж. 249;
911. *Рождество*, с. б. вл., дв. 35, ж. 265; ц. пр.
912. *Стояново*, с. б. вл., дв. 44, ж. 330; ц. пр.

254. Вол. Ивановская.

913. *Ивановское*, с. б. вл., дв. 69, ж. 452; в. првл. (у. г. 20 в.); ц. пр., лvk., п. дв. ярм. въ престольный праздн.
914. *Вязокъ*, сц. б. вл., дв. 49, ж. 387; ч.
915. *Нивны* (Срѣтенское), с. б. вл., при рч. Мареѣ, дв. 28, ж. 241; ц. пр., ярм. въ прест. праздн.
916. *Полукотово*, с. б. вл., дв. 21, ж. 171; ц. пр., ярм.
917. *Старчиково*, с. б. вл., при рч. Холохольнѣ, дв. 26, ж. 174; ц. пр.

255. Вол. Ивицкая.

918. *Ивица* (Слободка и Осиновка), с. б. вл., дв. 41, ж. 421; в. првл. (у. г. 18 в.); ц. пр.
919. *Башево*, с. б. вл., дв. 39, ж. 286; ц. пр.
920. *Ильинское* (Чеглоково), с. б. вл., дв. 47, ж. 361; ц. пр., шк.
921. *Ливенское*, с. б. г., при рч. Упѣ, дв. 140, ж. 1129; ц. пр., 2 лvk., овч. звд., корзинное звд., 3 п. дв.
922. *Скобачево*, с. б. вл., дв. 47, ж. 409; ц. пр., лvk.

256. Вол. Козюлькинская.

923. *Козюлькино*, с. б. вл., дв. 18, ж. 125; в. првл. (у. г. 22 в.); ц. пр.
924. *Дорогонки*, д. б. вл. г., при рч. Упѣ, дв. 34, ж. 227; пчт. ст.
925. *Завалово*, с. б. г., при рч. Упѣ, дв. 46, ж. 322; ц. пр.
926. *Каменка*, с. б. вл., дв. 40, ж. 302; ц. пр., кожев. звд.
927. *Павловское*, с. б. вл., при рч. Упѣ, дв. 61, ж. 417; ц. пр.
928. *Ст. Русаново*, сц. б. вл., дв. 8, ж. 55; винок. з.

257. Вол. Луженская.

929. *Аверкиевское* (Лужное), с. б. вл., при рч. Колоднѣ, дв. 114, ж. 795; в. првл. (у. г. 32 в.); ц. пр., шк., лvk.
930. *Введенское* (Павловское), сц. б. вл., дв. 32, ж. 232; ц. пр.

258. Вол. Никольская Жупань.

931. *Никольское-Жупань*, с. б. вл., при рч. Упѣ, дв. 27, ж. 285; в. првл. (у. г. 3 в.); ц. пр. Въ 4 в.—ц. пр.
932. *Петровское*, с. б. вл., дв. 76, ж. 553; ц. пр., 2 лvk.
933. *Покровское* (Болотское), с. б. вл., при рч. Упѣ, дв. 43, ж. 309; ц. пр., винокур. з.
934. *Сидоровское*, с. б. вл., при рч. Упѣ, дв. 16, ж. 146; ц. пр.

259. Вол. Никольская на Упѣ.

935. *Никольское* (Бѣликово), с. б. вл. при рч. Упѣ, дв. 156, ж. 1131; в. првл. (у. г. 40 в.); ц. пр., шк., 2 лvk., писчебумажная ф. Въ 8 в.—ц. пр.
936. *Никола Крюкъ*, с. б. вл., дв. 2, ж. 8; ц. пр.
937. *Супруты*, с. б. вл., при рч. Супрутѣ, дв. 108, ж. 745; ц. пр.

260. Вол. Покровская.

938. *Покровское*, с. б. вл. г., при рч. Желѣзницѣ, дв. 24, ж. 166; в. првл. (у. г. 25 в.); ц. пр.
939. *Вьино*, сц. б. вл. г., дв. 60, ж. 539.
940. *Воскресенское*, с. б. вл., при рч. Холохольнѣ, дв. 25, ж. 198, ц. пр., ч.
941. *Желѣзница*, д. б. вл., при рч. Желѣзницѣ, дв. 79, ж. 545.
942. *Троицкое*, с. б. вл., при рч. Желѣзницѣ, дв. 104, ж. 657; ц. пр., 2 лvk.

261. Вол. Протасовская.

943. *Протасово*, с. б. вл., при рч. Провинѣ, дв. 120, ж. 828; в. првл. (у. г. 40 в.); ц. пр., 2 лvk., винок. з.
944. *Дубна*, сц. б. горно-зав. мастеровыхъ, при рч. Дубнѣ, дв. 100, ж. 1046; шк., 2 лvk., п. дв., чугуноплав. з.

945. *Карачево*, с. б. вл. г., дв. 23, ж. 213; ц. пр.
946. *Опочна*, с. б. вл., при рч. Упѣ, дв. 70, ж. 575; ц. пр.

262. Вол. Рылевская.

947. *Рылево*, с. б. вл., дв. 45, ж. 299; в. првл. (у. г. 14 в.); ц. пр., шк.
948. *Галичи*, сц. б. вл., дв. 58, ж. 434; ч.
949. *Дубки*, сц. б. вл. дв., 43, ж. 237; ц. пр., шк.

263. Вол. Скоморошинская.

950. *Скоморошки*, с. б. вл., при рчч. Могильнѣ и Паниловкѣ, дв. 32, ж. 313; в. првл. (у. г. 25 в.); ц. пр., шк., 2 лvk.
951. *Варваринское*, сц. б. вл., дв. 7, ж. 54; винок. з.

264. Вол. Сомовская.

952. *Сомово*, с. б. вл., дв. 40, ж. 322; в. првл. (у. г. 14 в.); ц. пр., лvk.
953. *Касимово*, сц. б. вл., при рч. Мезгеѣ, дв. 96, ж. 669; ц. пр.
954. *Площадь* (Цеврино), с. б. вл., при рч. Цевринѣ, дв. 30, ж. 193; ц. пр.
955. *Покровское*, с. б. вл., при рч. Сидоркѣ, дв. 22, ж. 167; ц. пр.
956. *Солино*, с. б. вл., при рч. Мезгеѣ, дв. 57, ж. 480; ц. пр.
957. *Яхонтово*, с. б. вл. г., при рч. Бачушнѣ, дв. 69, ж. 519; ц. пр., 2 лvk.

265. Вол. Спасская.

958. *Животово*, сц. б. вл., при рч. М. Мезгеѣ, дв. 105, ж. 767; в. првл. (у. г. 16 в.); ч., дегтарный з. Въ 5 в.—дегт. з.
959. *Богдановское*, сц. б. вл., при рч. М. Мезгеѣ, дв. 47, ж. 370; пчт. ст.
960. *Бутырки*, с. б. вл., при рч. Мезгеѣ, дв. 36, ж. 281; ц. пр.
961. *Вязовна*, с. б. вл., дв. 19, ж. 148; ц. пр.
962. *Горбачево*, сц. б. вл., при рч. Мезгеѣ, дв. 88, ж. 575.
963. *Кашево*, сц. б. вл., при рч. Мезгеѣ, дв. 33, ж. 284; винок. з.
964. *Спасское*, д. б. вл., при рч. М. Мезгеѣ, дв. 62, ж. 382; ц. пр.

266. Вол. Старо-Лѣсковская.

965. *Ст. Льски* (Юсупово), с. б. вл., дв. 19, ж. 139; в. првл. (у. г. 35 в.); ц. пр., 2 лvk., 2 синильни, ярм. въ Троиц. день.
966. *Бѣлый Колодезь*, с. б. вл. г., при рч. Желѣзницѣ, дв. 97, ж. 706; ц. пр.
967. *Толстая Дуброва*, с. б. вл., дв. 40, ж. 258; ц. пр.

267. Вол. Стрѣлецкая.

968. *Стрѣлецкая*, *Пушкарская*, *Кузнецкая*, *Воротецкая*, *Разсылная* и *Н. Посадъ*, слб. б. г., дв. 105, ж. 717; в. првл. (у. г. 1/2 в.); шк., пчт. ст., 3 лvk., 3 кирп. з.
969. *Анастасово* (Монастырь), с. б. г., при рч. Упѣ, дв. 37, ж. 289; ц. пр.
970. *Апуштино*, с. б. г., дв. 127, ж. 1092; ц. пр.
971. *Нестерова*, д. б. г., дв. 59; ж. 548.
972. *Филимонова*, д. б. г., при рч. Упѣ, дв. 76, ж. 578.

268. Вол. Ясеновская.

973. *Ясеновое*, с. б. вл., дв. 67, ж. 503; в. првл. (у. г. 25 в.); ц. пр., синильня, лvk.
974. *Дроково*, сц. б. вл., дв. 57, ж. 366; лvk., п. дв.
975. *Любень*, с. б. вл., при рч. Черепети, дв. 84, ж. 280; ц. пр., 2 ярм. на день Казанск. Б. М.
976. *Надежино*, сц. б. вл., дв. 10, ж. 89; баз. по воскр., бумагопряд. ф.
977. *Фетисово*, сц. б. вл., дв. 23, ж. 202; кожев. з., 2 п. дв.

XII. ЧЕРНСКІЙ УѢЗДЪ.

- 269. Вол. Алексѣевская (на Ситовой Мечи).**
978. *Журавлевка* (Одинцово), с. б. вл., при рч. Ситов. Мечи, дв. 44, ж. 332; в. првл. (у. г. 55 в.); ц. пр., ярм.: 2-го іюля и 6-го дек., винок. з.
979. *Алексѣевское*, с. б. вл., при рч. Ситов. Мечи, дв. 65, ж. 441; ц. пр.
980. *Ивановское*, с. б. вл., при рч. Ситов. Мечи, дв. 163, ж. 1.238; ц. пр.
- 270. Вол. Бобринская.**
981. *Болары*, с. б. г. вл., при рч. Черни, дв. 33, ж. 237; в. првл. (у. г. 25 в.); ц. пр., ярм. 1-го іюля.
982. *Пашутино*, с. б. вл., при рч. Черни, дв. 49, ж. 278; ц. пр.
983. *Успенское* (Бобрики), с. б. вл., дв. 74, ж. 431; ц. пр.
984. *Чичирино*, с. б. вл., дв. 8, ж. 60; ц. пр.
- 271. Вол. Бредихинская.**
985. *Медвѣжье* (Кривцово), сц. б. вл., дв. 27, ж. 199; в. првл. (у. г. 9 в.), п. дв.
986. *Скуратово*, с. б. вл., дв. 63, ж. 455; ц. пр.
987. *Бредихино* (Никитино), с. б. вл., при рч. Черни, дв. 30, ж. 298; ц. пр.
988. *Калиновка*, д. б. вл., дв. 8, ж. 65; лвк., крахм. з., паточн. з., кирпичн. з.
989. *Никитское* (Бредихино), с. б. вл., при рч. Черни, дв. 37, ж. 286; ц. пр.
990. *Ползиково*, с. б. вл., дв. 19, ж. 158; ц. пр., ярм. 17-го іюня.
991. *Спасское* (Ершово), с. б. вл., дв. 42, ж. 316; ц. пр.
- 272. Вол. Велье-Никольская.**
992. *Велье-Никольское*, с. б. вл., дв. 38, ж. 230; в. првл. (у. г. 2 1/2 в.); ц. пр.
993. *Знаменское*, с. б. вл., при рч. Черни, дв. 14, ж. 102; ц. пр.
994. *Слободка*, с. б. вл., при рч. Черни, дв. 17, ж. 118; винок. з.
- 273. Вол. Волче-Дубровская.**
995. *Волчь-Дуброва* (Покровское), с. б. вл., дв. 122, ж. 805; в. првл. (у. г. 50 в.); ц. пр., шк., бгд., лвк.
996. *Яковлевское*, сц. б. вл., дв. 60, ж. 317; винок. з.
- 274. Вол. Дупенская.**
997. *Дупны*, с. б. вл., дв. 20, ж. 174; в. првл. (у. г. 8 в.); ц. пр., шк., ярм. въ Духовъ д., лвк.
998. *Архангельское*, с. б. вл., при рч. Уготи, дв. 36, ж. 256; ц. пр.
999. *Никольское* (Рѣпное), с. б. вл., при рч. Уготи, дв. 60, ж. 485; ц. пр.
1000. *Плоское* (Сукманово), сц. б. вл., дв. 105, ж. 704.
1001. *Спасское* (Акинтьево), с. б. вл., дв. 129, ж. 1.012; ц. пр. ярм. 1-го авг.
- 275. Вол. Липецкая.**
1002. *На Горки*, с. б. вл., при рч. Роскѣ, дв. 23, ж. 713; в. првл. (у. г. 23 в.); ц. пр., шк., бльн.
1003. *Липицы*, с. б. вл., при рч. Роскѣ, дв. 39, ж. 258; 2 ц. пр., лвк.
1004. *На Никольское*, с. б. вл., при рч. Роскѣ, дв. 49, ж. 368; ц. пр.
1005. *Ст. Горки*, с. б. вл., дв. 50, ж. 466; ц. пр., шк., бльн.
- 276. Вол. Луженская.**
1006. *Успенское* (Лужны), с. б. вл. г., при рч. Роскѣ, дв. 25, ж. 206; в. првл. (у. г. 15 в.); ц. пр., шк., 2 лвк., ярм.
1007. *Архангельское*, с. б. вл. г., дв. 46, ж. 388; ц. пр., п. дв.
1008. *Воскресенское*, с. б. вл. г., при рч. Роскѣ, дв. 49, ж. 406; ц. пр., шк., лвк., п. дв., ярм.
1009. *Пишкова* (Слободка), сц. б. вл., дв. 57, ж. 503.
- 277. Вол. Мало-Скуратовская.**
1010. *Алексѣевское*, с. б. вл., дв. 29, ж. 189; в. првл. (у. г. 16 в.); 2 ц. пр.
1011. *М. Скуратово*, с. б. вл., дв. 115, ж. 825; ц. пр., шк., 4 лвк., ярм. 30-го авг., баз. по четв., ст. ж. д.
- 278. Вол. Мещеринская.**
1012. *Рождествено* (Мещерино), с. б. вл., при рч. Плавѣ, дв. 108, ж. 722; в. првл. (у. г. 35 в.); ц. пр., шк., 2 лвк., п. дв., винок. з.
1013. *Бабурино* (Ляпуновка), с. б. вл., при рч. Плавѣ, дв. 73, ж. 476; ц. пр., лвк.
1014. *Богородицкое* (Бабурино), с. б. вл., при рч. Плавѣ, дв. 80, ж. 527; ц. пр., шк., лвк., ярм.: 8-го іюля и 22-го окт.
1015. *Ивановское* (Челищево), сц. б. вл., при рч. Плавѣ, дв. 44, ж. 303; 2 лвк.
- 279. Вол. Никольско-Вяземская.**
1016. *Никольское* (Вяземское, Богородицкое), с. б. вл., при рч. Черни, дв. 77, ж. 536; в. првл. (у. г. 17 в.); ц. пр., лвк.
1017. *Богородское* (Ерденно, Дегтевка), с. б. вл., при рч. Роскѣ, дв. 90, ж. 829; ц. пр., шк., лвк.
1018. *Сидорово*, д. б. вл. г., при рч. Черни, дв. 101, ж. 657.
- 280. Вол. Покровская.**
1019. *Покровское*, с. б. вл., при рч. Плавѣ, дв. 118, ж. 898; в. првл. (у. г. 40 в.); ц. пр., шк.
1020. *Новоселки* (Стрѣшнево), с. б. вл., при рч. Плавѣ, дв. 127, ж. 1.010; шк., лвк.
- 281. Вол. Раевская.**
1021. *Ляпуновка* (Раево), с. б. вл., дв. 36, ж. 300; в. првл. (у. г. 36 в.); ц. пр., лвк., ярм. 1-го авг.
1022. *Верховья Плавы* (Хрюжковка), д. б. вл., дв. 76, ж. 653.
1023. *Палибино* (Новоселки), сц. б. вл., при рч. Плавѣ, дв. 25, ж. 225; 2 лвк., бгд.
- 282. Вол. Селезневская.**
1024. *Благовѣщенское* (Озерки), с. б. вл., дв. 93, ж. 570; в. првл. (у. г. 20 в.); ц. пр., ярм. въ 10-ю пятницу, лвк., мастерская земледѣльч. машинъ.
1025. *Селезнев-Колодезь*, с. б. вл., дв. 108, ж. 535; ц. пр., шк. Въ 5 в.—ст. ж. д. Самозвановка.
- 283. Вол. Сергіевская.**
1026. *Спасское*, с. б. вл., при р. Зушѣ, дв. 177, ж. 1.163; в. првл. (у. г. 40 в.); 2 ц. пр., 2 лвк., п. дв.
1027. *Грязная*, сц. б. вл., при рч. Грязновкѣ, дв. 45, ж. 314; крахм. з.
1028. *Знаменское*, с. б. вл., при р. Зушѣ, дв. 49, ж. 288; ц. пр.
1029. *Красовка*, сц. б. вл., дв. 23, ж. 128; ц. пр.

284. Вол. Синдеевская.

1030. *Синдеево*, с. б. вл. г., при рч. Сухой-Свѣжеди, дв. 25, ж. 154; в. првл. (у. г. 15 в.); ц. пр., ярм. 9-го мая.
 1031. *Бѣлино*, с. б. вл., дв. 19, ж. 149; ц. пр., ярм. 28-го іюля.
 1032. *Знаменское* (Синегубово), с. б. вл., дв. 62, ж. 456; ц. пр., ярм. 27-го ноября.
 1033. *Михайловка* (Бутырки), сц. б. вл., при рч. Свѣжеди, дв. 80, ж. 644.

285. Вол. Скородненская.

1034. *Скородное*, с. б. вл. г., при рч. Плавицѣ, дв. 67, ж. 575; в. првл. (у. г. 23 в.); ц. пр., шк., лвк.
 1035. *Нв. Никольское* (Ольховецѣ), с. б. вл., дв. 68, ж. 448; ц. пр., ярм. 20-го іюля, лвк.

286. Вол. Спаская на Плавицѣ.

1036. *Спаское*, с. б. вл., при рч. Плавицѣ, дв. 81, ж. 529; в. првл. (у. г. 20 в.); ц. пр., лвк.
 1037. *Ивановское*, с. б. вл. г., при рч. Плавицѣ, дв. 62, ж. 420; ц. пр.
 1038. *Нв. Алексѣевское* (Кобылинка), при рч. Плавицѣ, дв. 40, ж. 227; ц. пр., сахарный з., винок. з., рафинад. з.
 1039. *Соковино*, с. б. вл., дв. 56, ж. 395; ц. пр.

287. Вол. Теплинская.

1040. *Вознесенское* (Теплое), с. б. вл. г., при рч. Студенцѣ; дв. 67, ж. 550; в. првл. (у. г. 20 в.); ц. пр., 2 лвк.
 1041. *Богословское* (Спѣшнево), с. б. вл., дв. 121, ж. 808; ц. пр., шк.
 1042. *Вознесенское* (Касаткино), с. б. вл., при рч. Студенцѣ, дв. 67, ж. 482; ц. пр., лвк., ярм. въ д. Вознесенья.
 1043. *Георгіевское* (Гладкое), с. б. вл., дв. 54, ж. 412; ц. пр.
 1044. *Нарыче* (Кислино), с. б. вл., дв. 77, ж. 522; ц. пр.

288. Вол. Троицкая.

1045. *Троицкое*, с. б. вл., при рч. Филиной-Зушицѣ, дв. 157, ж. 887; в. првл. (у. г. 27 в.); ц. пр., шк., ярм. въ Троиц. д., 3 лвк.
 1046. *Румянцѣво* (Никольское, Избище), с. б. вл., при рч. Филиной-Зушицѣ, дв. 54, ж. 319; ц. пр.

289. Вол. Троицко-Бачуринская.

1047. *Троицкое* (Бачурино), с. б. вл., при рч. Свѣжеди, дв. 47, ж. 364; в. првл. (у. г. 30 в.); ц. пр., шк., 2 лвк.
 1048. *Костомарово*, с. б. г., при рч. Свѣжеди, дв. 49, ж. 253; п. пр., сукновальня.
 1049. *М. Сальница*, д. б. вл., при рч. Сальницѣ, дв. 42, ж. 249; шк.
 1050. *Шеламово*, с. б. г., дв. 7, ж. 76; ц. пр., лвк., п. дв.

290. Вол. Тургеневская.

1051. *Тургенево*, с. б. вл., при рч. Свѣжеди, дв. 50, ж. 313; в. првл. (у. г. 5 в.); ц. пр.
 1052. *Гульково*, с. б. вл. г., дв. 47, ж. 341; ц. пр., ярм. въ 10-ю пятницу.
 1053. *Полтево* (Селяниново, Бѣжино), с. б. вл., дв. 54, ж. 324; ц. пр.

291. Вол. Чернско-Слободская.

1054. *Казачья Слобода*, д. б. г., при рч. Черни, дв. 87, ж. 539; в. првл. (у. г. 1 в.); шк.
 1055. *Бортное*, с. б. г., при рч. Черни, дв. 96, ж. 599; ц. пр.
 1056. *Кресты*, д. б. г., дв. 30, ж. 186, ст. ж. д.
 1057. * *Черноусово*, с. б. г., при рч. Черни, дв. 145, ж. 942, ц. пр.

292. Вол. Языковская.

1058. *Языково* (Никольское на Озеркахѣ), с. б. вл., дв. 112, ж. 686; в. првл. (у. г. 45 в.); ц. пр., шк., лвк., ярм. 9-го мая.
 1059. *Моховое* (Елагино), сц. б. вл., дв. 73, ж. 506.

ПЕРЕЧЕНЬ ВОЛОСТЕЙ ПО СТАНАМЪ.

1. Уѣздъ Тульскій.

- Въ 1-мъ станѣ:** Архангельская. — Лаптевская. — Машковская. — Ревякинская. — Хрущевская.
Во 2-мъ станѣ: Анишинская. — Денисовская. — Пасловская. — Рудневская. — Торховская. — Частинская.
Во 3-мъ станѣ: Басовская. — Зайцевская. — Коптевская. — Мясновская. — Сергіевская. — Татевская.

2. Уѣздъ Алексинскій.

- Въ 1-мъ станѣ:** Дмитріевская. — Иншинская. — Миротинская. — Ненашевская. — Покровская. — Савинская. — Симоновская. — Сотинская. — Темьянская. — Яковлевская.
Во 2-мъ станѣ: Алешинская. — Аванасѣвская. — Вареоломѣвская. — Извольская. — Перпинская. — Спась-Конинская. — Стрѣлецкая. — Суходольская. — Широносовская.

3. Уѣздъ Богородицкій.

- Въ 1-мъ станѣ:** Арсеньевская. — Дѣдиловская. — Іевлевская. — Кузнецовская. — Куракинская. — Ламовская. — Маклец-

кая. — Ново-Покровская. — Орловская. — Плесинская. — Сергіевская. — Супоневская. — Черняевская.

Во 2-мъ станѣ: Болотовская. — Верхо-Упская. — Волоховская. — Ивановско-Казанская. — Коломенская. — Луговская. — Любимовская. — Малевская. — Михайловская. — Непрядвинская. — Никитская. — Огаревская. — Папортская. — Солодиловская. — Товарковская.

4. Уѣздъ Бѣлевскій.

Въ 1-мъ станѣ: Болотская. — Володьковская. — Дураковская. — Зайцевская. — Лиховищенская. — Ново-Долецкая. — Петрищевская. — Сныховская. — Стрѣлецкая.

Во 2-мъ станѣ: Бобровская. — Будоговицкая. — Литвиновская. — Лучанская. — Мишино-Полянская. — Монаенская. — Погорьльская. — Полянская. — Сороколѣтовская.

5. Уѣздъ Веневскій.

Въ 1-мъ станѣ: Бороздинская. — Городенская. — Казанская. — Мочильская. — Ново-Приборная. — Озеренская. — Повѣтнинская. — Подхоженская. — Прудиченская. — Спасская. — Урусовская. — Холтобинская. — Юдинская.

Во 2-мъ станѣ: Аксиньинская. — Васильевская. — Дьяконовская. — Косыевская. — Куребинская. — Мильшинская. — Мягковская. — Ново-Мойгорская. — Серебряно-Прудская. — Студенецкая. — Толстовская. — Тулубьевская. — Узуновская. — Хрустовская. — Щучьинская.

6. Уѣздъ Елифанскій.

Во 1-мъ станѣ: Бобриковская. — Волковская. — Гранковская. — Ивановская. — Каменская. — Каркадиновская. — Клекотовская. — Красно-Польская. — Люторская. — Нагшеская. — Ново-Оедосовская. — Петрушинская. — Покровская. — Смородинская. — Соколовская. — Хитровщинская.

Во 2-мъ станѣ: Архангельская. — Богдановская. — Бутырская. — Бучальская. — Ильинская. — Красно-Буицкая. — Куликовская. — Милославская. — Молоденская. — Муровлянская. — Никитская. — Никольская. — Орловская. — Рождественская. — Рыхотская. — Себинская. — Сухановская. — Троицкая. — Троицко-Орловская. — Хованская.

7. Уѣздъ Ефремовскій.

Во 1-мъ станѣ: Березовская. — Богородецко-Локотецкая. — Даришенская. — Дмитріевская. — Дмитріевско-Локотецкая. — Замарайская. — Лобановская. — Старо-Казачья. — Ушаковская. — Шиповская.

Во 2-мъ станѣ: Авдуловская. — Куркинская. — Никольско-Птавская. — Сергіевская. — Силинская. — Стрѣльце-Вязовская. — Ступинская. — Хорошеводская.

Во 3-мъ станѣ: Буреломская. — Георгіевская. — Долго-Лѣсовская. — Каменская. — Остропятская. — Павлохуторская. — Ситовская. — Старо-Гольская.

8. Уѣздъ Каширскій.

Во 1-мъ станѣ: Балковская. — Жерновская. — Заглухинская. — Захарьинская. — Злобинская. — Каргашинская. — Колтовская. — Кузмищевская. — Липицкая. — Любижская. — Теляковская.

Во 2-мъ станѣ: Баскачская. — Богатищевская. — Завальевская. — Козловская. — Кокинская. — Мартемьяновская. — Мокринская. — Моногаровская. — Ростовецкая. — Таптыковская. — Фроловская. — Ямско-Слободская.

9. Уѣздъ Крапивенскій.

Во 1-мъ станѣ: Архангельская. — Голощаповская. — Даниловская. — Краснинская. — Красногорская. — Лапотковская. — Московская. — Нарышкинская. — Переволокская. — Пирогово-Зыковская. — Потемкинская. — Ржавская. — Сергіевская. — Сорочинская. — Царевская.

Во 2-мъ станѣ: Должанская. — Иконская. — Кобелевская. — Костомаровская. — Ламинцевская. — Хилковская. — Ясенковская.

10. Уѣздъ Новосильскій.

Во 1-мъ станѣ: Березовская. — Вышне-Скворченская. — Вяжевская. — Вяже-Измайловская. — Жердевская. — Знаменская. — Каменская. — Кириковская. — Ломецко-Сѣтушинская. — Ломи-Полозовская. — Нижне-Залегощинская. — Петровская. — Покровская на Годинокѣ. — Сергіевская. — Толстенковская. — Черемошинская.

Во 2-мъ станѣ: Бредихинская. — Голунская. — Косаревская. — Михайловская. — Моховская. — Паньковская. — Перестряжская. — Покровско-Корсаковская. — Покровско-Раковская. — Прудовская. — Среднинская. — Судьбищенская. — Суровская.

11. Уѣздъ Одоевскій.

Во 1-мъ станѣ: Жестовская. — Ивановская. — Ивицкая. — Никольская-Жулань. — Покровская. — Рылевская. — Сомовская. — Спасская. — Старо-Лѣсковская. — Стрѣлецкая.

Во 2-мъ станѣ: Бабошинская. — Березовская. — Воскресенская на Упѣ. — Вилинская. — Глинищевская. — Дрипловская. — Козюлькинская. — Луженская. — Никольская на Упѣ. — Протасовская. — Скоморошинская. — Ясневская.

12. Уѣздъ Чернскій.

Во 1-мъ станѣ: Бобринская. — Бредихинская. — Луженская. — Мало-Скуратовская. — Никольско-Вяземская. — Раевская. — Синдеевская. — Теплинская. — Троицко-Бачуринская. — Тургеневская.

Во 2-мъ станѣ: Алексѣевская. — Велье-Никольская. — Волче-Дубровская. — Дупенская. — Липецкая. — Мещеринская. — Покровская. — Селезневская. — Сергіевская. — Скородненская. — Спасская на Плавичѣ. — Троицкая. — Чернско-Слободская. — Языковская.

РАСПРЕДѢЛЕНІЕ СТАНОВЫХЪ КВАРТИРЪ ПО СЕЛЕНІЯМЪ.

I. Тульскій уѣздъ.

1-й станъ — д. Синяя Тулица (№ 60).
2-й станъ — с. Доровѣево (№ 79).
3-й станъ — г. Тула.

II. Алексинскій уѣздъ.

1-й станъ — с. Яковлево (№ 177).
2-й станъ — с. Вѣлолицки (№ 175).

III. Богородицкій уѣздъ.

1-й станъ — с. Дѣдилово (№ 194).
2-й станъ — с. Никитское (№ 228).

IV. Вѣлевскій уѣздъ.

1-й станъ — г. Вѣлевъ.
2-й станъ — с. Монаенки (№ 289).

V. Веневскій уѣздъ.

1-й станъ — с. Урусово (№ 395).
2-й станъ — с. Толстые (№ 388).

VI. Елифанскій уѣздъ.

1-й станъ — }
2-й станъ — } г. Елифань.

VII. Ефремовскій уѣздъ.

1-й станъ — с. Дмитріевское (№ 532).
2-й станъ — с. Солдатское (№ 598).
3-й станъ — с. Законы (№ 520).

VIII. Каширскій уѣздъ.

1-й станъ — с. Балакирево.
2-й станъ — с. Ледово (№ 629).

IX. Крапивенскій уѣздъ.

1-й станъ — с. Сергіевское (№ 781).
2-й станъ — с. Хмѣлевецъ (№ 739).

X. Новосильскій уѣздъ.

1-й станъ — г. Новосиль.
2-й станъ — с. Новоселки (№ 815).

XI. Одоевскій уѣздъ.

1-й станъ — с. Нѣмцово (№ 910).
2-й станъ — с. Аленки (№ 897).

XII. Чернскій уѣздъ.

1-й станъ — г. Чернь.
2-й станъ — с. Скородное (№ 1034).

ПЕНЗЕНСКАЯ ГУБЕРНІЯ.

Распределение земель населенія по волостямъ.

№№ по порядку.	НАИМЕНОВАНИЕ ВОЛОСТЕЙ.	ВЪ СОСТАВЪ ВОЛОСТЕЙ:								
		Ч и с л о:				Н а с е л е н и е:		К о л и ч е с т в о з е м л и (въ десятинахъ):		
		сельскихъ обществъ.	общинъ.	селе- ний.	дво- ровъ.	по ревизіи (мужск. пола).	по семейнымъ спискамъ.	всѣй.	пахатной.	
11	Голицинская	5	5	3	666	1.901	2.293	2.519	4.307	3.603
12	Головиницкая	3	3	3	590	1.873	2.384	2.464	6.575	5.090
13	Долгоруковская	1	1	1	503	1.281	1.397	1.439	4.251	3.259
14	Каменская	3	3	3	790	2.163	2.283	2.488	7.666	5.344
15	Кевдо-Мельситовская	4	9	10	749	2.033	2.633	2.645	12.186	8.367
16	Кувакская	6	6	7	751	2.062	2.377	2.450	4.914	3.593
17	Кувакъ-Никольская	11	15	14	1.254	3.871	5.023	5.080	15.227	14.485
18	Лещиновская	5	9	7	1.074	3.873	3.873	4.096	12.185	11.260
19	Нижне-Ломовская	9	9	10	1.064	3.681	3.752	3.581	16.196	12.297
20	Ново-Пятинская	14	22	13	500	1.210	1.332	1.354	3.396	2.912
21	Покровско-Варженская	9	12	6	342	955	1.118	1.201	2.482	1.974
22	Порошинская	6	11	9	315	888	1.035	1.114	2.828	2.365
23	Старотолковская	8	10	7	1.366	3.552	4.332	4.442	12.858	10.007
24	Титовская	11	18	9	467	1.291	1.504	1.559	3.258	2.357
	Итого	152	204	161	17.936	51.784	59.541	63.573	187.754	145.529
Мокшанскій уѣздъ.										
1	Богородская	1	1	1	272	566	716	804	1.927	1.364
2	Вазерская	6	7	7	678	1.932	2.097	2.400	5.441	4.513
3	Елизаветинская	5	8	4	374	1.144	1.144	1.198	3.152	3.047
4	Ломовская	6	8	7	772	1.707	1.995	2.102	5.281	4.683
5	Лувицкая	2	2	2	409	1.034	1.364	1.456	3.450	2.870
6	Маровская	17	24	17	641	1.819	2.063	2.173	3.825	3.390
7	Мерлинская	18	20	14	705	1.839	2.302	2.335	4.179	3.517
8	Михайловская	5	5	6	812	1.884	2.071	2.251	4.705	3.703
9	Мокшанская	7	7	9	1.228	3.862	4.274	4.457	19.505	11.987
10	Ново-Кутлинская	13	14	5	877	2.245	2.442	2.461	5.326	4.875
11	Проказнинская	6	6	6	545	1.489	1.876	1.993	3.440	2.365
12	Свиныхинская	8	9	9	715	1.932	2.008	2.159	3.034	2.312
13	Скачковская	5	5	5	753	1.674	2.015	2.134	4.683	2.553
14	Соловцовская	8	8	7	546	1.474	1.677	1.787	4.689	4.041
15	Степановская	11	15	9	622	1.521	1.650	1.667	3.877	3.382
16	Сумароковская	13	27	8	561	1.509	1.741	1.743	4.039	3.889
17	Таузаковская	6	17	7	645	1.951	2.038	2.187	3.611	3.107
18	Трескинская	7	11	6	362	920	1.081	1.140	2.895	2.744
19	Уваровская	6	6	6	473	1.523	1.756	1.877	3.533	3.176
20	Успенская	12	17	12	572	1.737	1.964	1.950	4.850	4.135

№№ по порядку.	ВЪ РАЙОНѢ ВОЛОСТЕЙ:								ВЪ ПРЕДѢЛАХЪ ВОЛОСТНОЙ ТЕРРИТОРИИ:					
	К о л и ч е с т в о з е м л и (въ десятинахъ):								К о л и ч е с т в о з е м л и (въ десятинахъ):		Н а с е л е н и е:			
	во владѣніи част- ныхъ лицъ.		удѣльной.		казенной.		остальной.		всѣй.	пахатной.	мужск. пола.	женск. пола.		
	всѣй.	пахатной.	всѣй.	пахат- ной.	всѣй.	пахат- ной.	всѣй.	пахат- ной.					всѣй.	пахатной.
	9.893	965	—	—	—	—	36	33	14.236	4.601	2.384	2.566	11	
	4.938	2.260	—	—	—	—	98	85	11.613	7.435	2.471	2.542	12	
	7.294	2.570	—	—	—	—	45	42	11.590	5.871	1.486	1.450	13	
	14.907	9.960	—	—	—	—	146	138	22.719	15.442	2.454	2.587	14	
	432	271	—	—	—	—	48	36	12.666	8.674	2.655	2.663	15	
	2.886	1.557	—	—	—	—	114	105	7.914	5.255	2.410	2.482	16	
	820	664	—	—	1.223	—	914	678	18.144	15.827	5.067	5.133	17	
	122	87	—	—	—	—	259	230	12.566	11.577	3.907	4.133	18	
	425	208	—	—	3.450	139	168	124	20.239	12.768	3.833	3.626	19	
	4.605	2.546	—	—	—	—	134	124	8.135	5.582	1.449	1.430	20	
	4.023	2.983	—	—	—	—	81	79	6.586	5.036	1.219	1.292	21	
	4.417	3.278	—	—	—	—	68	64	7.313	5.707	1.147	1.180	22	
	90	77	—	—	—	—	164	151	13.112	10.235	4.406	4.488	23	
	5.592	3.772	—	—	—	—	71	66	8.921	6.195	1.612	1.624	24	
	92.834	52.863	—	—	12.614	1.096	4.235	3.231	297.389	203.232	61.359	64.843		

Распределение земель населенія по волостямъ.

Table with multiple columns: Волосты, Число (сельских обществ, общин, селеный, дворовый), Население (по ревизии, по семейным спискам), Количество земли (всех, пахотной), and details for the Chembarsky Uyezd section.

Распределение земель и населения по волостям.

№№ по порядку.	НАИМЕНОВАНИЕ ВОЛОСТЕЙ.	ВЪ СОСТАВЪ ВОЛОСТЕЙ:								ВЪ РАЙОНЪ ВОЛОСТЕЙ:								ВЪ ПРЕДЪЛАХЪ ВОЛОСТНОЙ ТЕРРИТОРИИ:				№№ по порядку.	
		Ч и с л о:				Н а с е л е н и е:			К о л и ч е с т в о з е м л и (въ десятинахъ):		К о л и ч е с т в о з е м л и (въ десятинахъ):				К о л и ч е с т в о з е м л и (въ десятинахъ):		Н а с е л е н и е:						
		сельскихъ обществъ.	общинъ.	селе- ний.	дво- ровъ.	по ревизіи (мужск. пола).	по семейнымъ спискамъ.		во владѣніи крестьянскихъ обществъ.		во владѣніи част- ныхъ лицъ.		удѣльной.		казенной.		остальной.		всей.	пахатной.	мужск. пола.		женск. пола.
							мужск. пола.	женск. пола.	всей.	пахатной.	всей.	пахатной.	всей.	пахатной.	всей.	пахатной.							
11	Лопуховская I-го стана	4	5	5	485	1.325	1.457	1.505	3.685	2.938	10.452	1.658	—	—	—	—	55	48	14.192	4.644	1.490	1.529	11
12	Лопуховская III-го стана	9	9	8	507	1.331	1.557	1.775	3.769	2.522	6.874	4.409	—	—	—	—	71	67	10.714	6.998	1.622	1.829	12
13	Маисская	9	9	7	791	2.153	2.495	2.770	4.123	2.702	18.996	8.052	—	—	—	—	73	60	23.192	10.814	2.593	2.831	13
14	Нижне-Шкафтиская	6	6	6	626	1.355	1.621	1.754	5.237	4.010	53.511	5.730	—	—	—	—	66	63	58.814	9.803	2.336	2.593	14
15	Никольско-Барнуковская	16	20	13	1.101	2.720	3.202	3.517	12.394	11.397	7.240	3.613	—	—	—	—	180	172	19.814	15.182	3.300	3.630	15
16	Никольско-Пестровская	10	14	9	1.232	3.184	3.672	3.830	11.290	7.973	16.470	5.435	—	—	—	—	132	132	27.892	13.540	3.751	3.922	16
17	Павловская	4	4	4	772	2.010	1.983	2.130	6.739	5.556	16.658	5.165	—	—	—	—	66	41	23.463	10.762	2.025	2.162	17
18	Панцырская	15	17	15	918	2.328	2.921	3.125	9.518	6.532	11.391	3.472	—	—	—	—	197	177	21.106	10.181	2.992	3.189	18
19	Пичилейская	7	7	7	811	2.567	3.142	3.238	12.587	9.831	20	—	—	—	—	—	132	128	12.739	9.659	3.167	3.260	19
20	Сабановская	4	4	4	524	1.304	1.658	1.764	8.819	5.859	—	—	—	—	—	—	93	90	8.912	5.949	1.675	1.781	20
21	Сыромясская	8	8	4	605	1.792	2.250	2.309	7.432	5.364	6.192	1.098	—	—	—	—	33	30	13.657	6.492	2.432	2.458	21
22	Тюнярская	3	5	5	396	887	1.101	1.251	3.622	3.187	—	—	—	—	—	—	33	30	3.655	3.217	1.104	1.255	22
23	Чадаевская	7	9	3	527	1.437	1.741	1.968	3.833	2.965	7.756	4.176	—	—	—	—	70	66	11.659	7.207	1.776	1.999	23
24	Чемодановская	2	3	3	974	2.677	2.944	3.052	12.045	7.000	4.356	450	—	—	17.579	174	208	98	34.188	7.722	3.050	3.124	24
25	Чертеимская	6	7	6	501	1.454	1.585	1.505	7.957	4.626	22.715	1.095	—	—	—	—	50	50	30.722	5.771	1.750	1.567	25
26	Чирковская	3	3	2	500	1.173	1.534	1.597	3.543	1.142	9.967	2.698	—	—	—	—	35	29	13.545	3.869	1.568	1.626	26
27	Шнаевская	12	19	12	1.207	2.723	3.188	3.528	12.827	7.072	11.329	4.136	—	—	—	—	144	133	24.300	11.341	3.293	3.612	27
28	Шугуровская	10	10	10	1.183	2.971	3.536	3.737	17.853	16.041	—	—	—	—	—	—	152	149	18.005	16.190	3.573	3.769	28
29	Юловская	3	6	6	1.046	3.077	3.257	3.427	18.388	7.922	—	—	—	—	—	—	65	44	18.453	7.966	3.274	3.445	29
	Безъ означенія волостей	—	—	—	—	—	—	—	—	—	—	—	—	—	90.287	1.997	—	—	90.287	1.997	—	—	
	Итого	205	235	179	20.674	54.800	63.797	67.998	237.580	170.803	266.119	67.558	—	—	107.866	2.171	2.849	2.457	614.414	242.989	66.541	70.644	

СПИСОКЪ ВАЖНѢЙШИХЪ СЕЛЕНІЙ.

I. ПЕНЗЕНСКІЙ УѢЗДЪ.

1. Вол. Арчадинская-Казанская.

1. *Арчада Казанская*, с. б. вл., при рч. Вершинѣ (Арчадѣ), дв. 103, ж. 675; в. првл. (у. г. 60 в.); ц. пр., шк., 2 лвк., синильни, овч. звд.
2. *Ниротморцевка* (Ивенка), д. б. вл., при рч. Ивенкѣ, дв. 80, ж. 540.

2. Вол. Арчадинская-Покровская.

3. *Арчада Покровская* (Мокшаны), с. б. г., при рч. Арчадѣ, дв. 242, ж. 1821; в. првл. (у. г. 60 в.); ц. пр., шк., 2 лвк., баз. по субб.
4. *Пустынь*, с. б. г., при рч. Арчадѣ, дв. 108, ж. 902; ц. пр., шк.

3. Вол. Безсоновская.

5. *Архангельское* (Безсоновская Слобода), с. б. вл., при р. Сурѣ и рч. Шелдаисѣ, дв. 741, ж. 5638; в. првл. (у. г. 12 в.); 2 ц. пр., шк., блн., ярм. 20-го іюля, баз. по сред. и воскр., 4 синильни, 1 крахмальн. звд., винок. з., пар. мльн.
6. *Бардино* (Роженственное), сц. б. вл., дв. 39, ж. 277; ц. пр.
7. *Палеолово-Серіевское* (Саврасово) и *Б. Колоярѣ* (Княжій), с. и д. б. вл., при р. Сурѣ, дв. 70, ж. 445; ц. пр., шк.
8. *Узтенка* (М. Пензятка, Заозерье), д. б. вл., при рч. М. Пензяткѣ, дв. 13, ж. 82, винок. з.

4. Вол. Бекетовская.

9. *Бекетовка*, с. б. вл., при р. Хопрѣ, дв. 54, ж. 280; в. првл. (у. г. 50 в.); ц. пр., 2 лвк., ярм. въ Троицинь день.
10. *Александровка*, д. б. вл., при р. Хопрѣ, дв. 27, ж. 148; кирп. з.
11. *Телешино*, с. б. вл., при р. Хопрѣ, дв. 227, ж. 1192; ц. пр., шк., 2 лвк., поташн. з.

5. Вол. Борисовская.

12. *Борисовка*, с. б. вл., при рч. Ардымѣ, дв. 45, ж. 307; в. првл. (у. г. 19 в.), ц. пр., шк., пчт. ст., 5 лвк., 9 п. дв., баз., 2 синильни, поташн. з.
13. *Золотаревка*, сц. б. вл., пр. рч. Ардымѣ, дв. 24, ж. 155, ц. пр.
14. *Каменка*, с. б. вл., при рч. Каменкѣ, дв. 215, ж. 1215; ц. пр., шк., ярм., 11 поташн. звд., винок. з.
15. *Симбузино*, с. б. вл., при рч. Ардымѣ, дв. 53, ж. 380; ц. пр., ч., винок. з.
16. *Софьино*, д. б. вл., при рч. Еланкѣ, дв. 33, ж. 275; шк., лвк., 3 п. дв.

6. Вол. Валяевская.

17. *Валевка* (Богородское), с. б. вл., дв. 71, ж. 516; в. првл. (у. г. 12 в.); 2 ц. пр., ч., шк., баз. по воскр.

18. *Алферьевка* (Никольское), с. б. вл., при рч. Лемзяѣ, дв. 115, ж. 510; ц. пр., шк.
19. *Воскресенское* (Тухачевщина), с. б. вл., дв. 130, ж. 759; ц. пр.
20. *Заспное* (Дмитріевское), сц. б. вл., при оз. Евѣ, дв. 74, ж. 468; ч.
21. *Ключи* (Красное), сц. б. вл., при рч. Шивергѣ, дв. 67, ж. 337; поташн. з.
22. *Лебедевка* (Ардымѣ), с. б. вл., при рч. Ардымѣ, дв. 65, ж. 345; ц. пр.
23. *Терновка*, с. б. г., при рч. Пензѣ, дв. 310, ж. 1784; ц. пр., шк.

7. Вол. Дертевская.

24. *Дертево*, с. б. вл., при рч. Синеомуткѣ, дв. 81, ж. 558; в. првл. (у. г. 55 в.); ц. пр., шк.
25. *Васильева* (Бѣлокаменка, Трофимовка), сц. б. вл., дв. 104, ж. 660.

8. Вол. Дурасовская.

26. *Никольское* (Дурасовка Большая), с. б. вл., при рч. Вязовкѣ, дв. 196, ж. 1330; в. првл. (у. г. 28 в.); ц. пр., шк., лвк., паров. мльн.
27. *Богословское* (Гавриловка, Ерзенеевка), с. б. вл., при рч. Паникѣ, дв. 96, ж. 561; ц. пр., шк.
28. *Василевка*, сц. б. вл., при рч. Вязовкѣ, дв. 73, ж. 521; винокур. з.
29. *Краснополе* (Валяевка), сц. б. вл., дв. 87, ж. 543.
30. *Крутецъ*, сц. б. вл., дв. 70, ж. 505.
31. *Николаевка* (Знаменка); с. б. вл., при рч. Вязовкѣ, дв. 118, ж. 766; ц. пр., шк.
32. *Никольское* (Симанщина, Нечаевка), с. б. вл., дв. 162, ж. 799; ц. пр., лвк., ст. жд.

9. Вол. Еланская.

33. *Елань* (Елань-Пенза), с. б. вл., при рч. Елани, дв. 257, ж. 1785; в. првл. (у. г. 25 в.); 2 ц. пр., ч., шк., 4 лвк., баз. по четв., 2 синильни.
34. *Ханеновка Завольная*, д. б. вл., при рч. Елани, дв. 147, ж. 772.

10. Вол. Загоскинская.

35. *Загоскино* (Никольское), с. б. вл., при рч. Пензѣ, дв. 122, ж. 777; в. првл. (у. г. 31 в.); ц. пр., шк., 2 лвк., 2 п. дв.
36. *Дубенское*, д. б. вл., при рч. Пензѣ, дв. 99, ж. 825.
37. *Литомшино* (Богородское), с. б. вл., дв. 134, ж. 890; ц. пр., шк., лвк.
38. *Любятино* (Покровское), с. б. вл., при рч. Пензѣ, дв. 88, ж. 767; 2 ц. пр.
39. *Пановка*, сц. б. вл., при рч. Пензѣ, дв. 104, ж. 635; ц. пр., ч., лвк.

11. Вол. Конная (Пригородно).

40. *Конная и Новодрагунская*, слоб. б. г., дв. 365, ж. 3490; в. првл. (у. г. 2 в.); винок. з., 55 кирп. ззд. Въ 15 в.—винок. з.
41. *Новые Черкасы*, с. б. г., при р. Сурф, дв. 189, ж. 1245; ц. пр., кирп. ззд.
42. *Плшая* (Веселовка), слоб. б. г., дв. 167, ж. 1744; лvk.
43. *Стародрагунская Слобода* (Кривоозерье), с. б. г., при рч. Пензф, дв. 169, ж. 1234; ц. пр.

12. Вол. Крутцовская.

44. *Крутецъ* (Васильевскій Крутецъ), с. б. вл., при рч. Крутцф, дв. 117, ж. 650; в. првл. (у. г. 45 в.); ц. пр., шк.

13. Вол. Кучукъ-Поръ-Архангельская.

45. *Архангельское* (Кучукъ-Поръ-Архангельское), с. б. вл., при р. Хопрф, дв. 118, ж. 620; в. првл. (у. г. 40 в.); ц. пр., шк., лvk.
46. *Казанское* (Кучукъ-Поръ-Казанское, Александровка, Петровка), с. б. вл., при р. Хопрф, дв. 57, ж. 247; ц. пр., шк.
47. *Михайловское* (Кучукъ-Поръ-Михайловское, Пановка), с. б. вл., при р. Хопрф, дв. 372, ж. 2214; ц. пр., ч., шк., баз.
48. *Поперечная*, д. б. вл., дв. 75, ж. 535.

14. Вол. Липяговская.

49. *Липяги* (Никольское), с. б. вл., дв. 134, ж. 903, в. првл. (у. г. 70 в.); ц. пр., шк., лvk., синильня.
50. *Алматовка*, с. б. вл., при рч. Арчадф, дв. 118, ж. 927; ц. пр., шк.
51. *Клейменовка*, с. б. г., дв. 165; ж. 1383, ц. пр., шк., лvk.
52. *Колтовское* (Горенское), с. б. вл., дв. 161, ж. 1014; ц. пр., 3 лvk., ярм.
53. *Кашкарровка* (Обловка), с. б. вл., при рч. Арчадф, дв. 77, ж. 479; ц. пр.

15. Вол. Оленевская.

54. *Оленевка* (Введенское), с. б. вл., дв. 94, ж. 703; в. првл. (у. г. 25 в.); ц. пр., шк., лvk., овч. з., винок. з.
55. *Краснополье*, с. б. вл., при рч. Крутцф, дв. 153, ж. 859, ц. пр., лvk.
56. *Соловцовка* (Сергиевское), с. б. вл., дв. 88, ж. 681; 2 ц. пр., шк., ярм., въ 10-ую пятн. послф Пасхи; поташн. з., кирп. з.
57. *Чистозерье* (Озерки), д. б. вл., при рч. Елани, дв. 12, ж. 104; кирп. з.

16. Вол. Рамзайская.

58. *Рамзай*, с. б. г., при рч. Пензяткф, дв. 655, ж. 4.141; в.

првл. (у. г. 23 в.); ц. пр., шк., пчт. ст., 5 лvk., 9 п. дв., ст. жд., баз. повторн., 2 поташн. з., 2 красильни.

59. *Мастиновка* (Пензятка, Монастыршина), д. б. вл. г., при рч. Пензяткф, дв. 141, ж. 932; шк.

17. Вол. Саловская.

60. *Саловка*, с. б. вл., при рч. Пензф, дв. 112, ж. 837; в. првл. (у. г. 15 в.); ц. пр., шк.
61. *Александровка* (Никольское), д. б. вл., при рч. Паникф, дв. 97, ж. 608.
62. *Воейковка*, д. б. вл., при рч. Пензф, дв. 53, ж. 391; винок. з.
63. *Константиновка* (Вязовка, Троицкое, Краснополье), с. б. вл., при рч. Вязовкф, дв. 171, ж. 1.061; ц. пр., шк., 2 лvk., конск. з.
64. *Толузаково*, д. б. вл., при рч. Пензф, дв. 49, ж. 265; ц. пр.

18. Вол. Черниковская.

65. *Черниковка*, с. б. вл., при рч. Пензф, дв. 159, ж. 824; в. првл. (у. г. 43 в.); ц. пр., шк., 2 лvk., винок. з., пар. мльн.
66. *Дубасово* (Никольское), с. б. вл., при рч. Пензф, дв. 68, ж. 379; ц. пр., шк., лvk., поташн. з.
67. *Ермоловка*, д. б. вл., при рч. Пензф, дв. 154, ж. 753; 2 лvk., винок. з.
68. *Матвеевка* (Тихвинское), с. б. вл. при рч. Пензф, дв. 159, ж. 950; ц. пр., шк., 2 лvk., винок. з.
69. *Сергиевка* (Графка, Родники), д. б. вл., при рч. Орловой Вершинф, дв. 46, ж. 455; шк., лvk.

19. Вол. Чертковская.

70. *Чертково* (Никольское), с. б. вл., при рч. Колоярф, дв. 187, ж. 1.297; в. првл. (у. г. 25 в.); ц. пр., шк., лvk.
71. *Блохино* (Никольское), с. б. вл., при рч. Шелдаисф, дв. 168, ж. 1.068; ц. пр., шк.
72. *Вогородское* (Грабовка), с. б. вл., при р. Сурф, дв. 74, ж. 440; ц. пр., шк., лvk.
73. *Кропотово* (Никольское), с. б. вл. г., дв. 94, ж. 609; ц. пр., шк., 2 лvk., 5 п. дв.
74. *Никольское* (Столыпино, М. Колоярф), с. б. вл., дв. 90, ж. 591; ц. пр.
75. *Смагино* (Степное Смагино, Введенское), с. б. вл., дв. 91, ж. 577; ц. пр.

20. Вол. Федоровская.

76. *Федоровка* (Битяговка), с. б. вл., при рч. Атмисф, дв. 426, ж. 2.312; в. првл. (у. г. 50 в.); ц. пр., ч., шк., лvk., 2 п. дв., ст. жд., ярм. 8-го и 9-го мая, баз. по воскр., корпусъ для врем. лvk.

II. ГОРОДИЩЕНСКІЙ УЪЗДЪ.**21. Вол. Аришкинская.**

77. *Аришка*, с. б. вл., при рч. Айф, дв. 187, ж. 1.263; в. првл. (у. г. 46 в.); ц. пр., 4 п. дв.—Въ 18 в.—винок. з., пар. мльн.

22. Вол. Базарно-Кеньшинская.

78. *Базарная Кеньша* (Всесвятское), с. б. вл. г., при рч. Кеньшф, дв. 325, ж. 2.088; в. првл. (у. г. 56 в.); ц. пр., ч., шк.,

10 п. дв., тркт., ярм., баз., лvk., 2 корпуса лvk., винок. з. Въ 4 в.—мнст., ц. пр.

79. *Коромаль*, с. б. г., при рч. Коромальф, дв. 176, ж. 1.133; ц. пр.

23. Вол. Бартевская.

80. *Бартевская* (Карауловка), с. б. вл., при рч. Тешнарф, дв. 47, ж. 310; в. првл. (у. г. 25 в.); фаянс. и стекл. з.

81. *Вачелай* (Вачелайка), с. б. г., при рч. Вачелайкѣ, дв. 152, ж. 1.080; ц. пр., шк., 2 п. дв.
 82. *Карачевка*, д. б. вл., при рч. Тешнарѣ, дв. 80, ж. 471.
 83. *Мываль Богородскій* (Н. Мываль), с. б. г., при рч. Мывальѣ, дв. 93, ж. 612; ц. пр.
 84. *Никольскій Сурскій Хуторъ* (Александровка, Литвиново, Нескучное, Шутовка), с. б. вл., при рч. Тешнарѣ, дв. 62, ж. 449; ц. пр., п. дв., сук. ф.
 85. *Тешнаръ* (Козьмодемьянскій, Ст. Тешнарѣ), с. б. г., при рч. Тешнарѣ, дв. 122, ж. 809; ц. пр., колерн. звд.

24. Вол. Борисовская.

86. *Борисовка-Кеньша*, с. б. вл., при рч. Кеньшѣ, дв. 243, ж. 1.534; в. првл. (у. г. 71 в.); ц. пр., лвк., синильня.
 87. *Ахматовка* (Богородское), с. б. вл., при рч. Кеньшѣ, дв. 194, ж. 1.107; ц. пр.

25. Вол. Вашилейская.

88. *Вашилей* (Вашелей), с. б. г., при рч. Иванырѣ, дв. 323, ж. 1.770; в. првл. (у. г. 20 в.); ц. пр., шк.; 3 п. дв., сукновальня.—Въ 4 в.—сукновальня.
 89. *Пазелки*, с. б. г., дв. 429, ж. 2.222; ц. пр., шк., кожев. звд.

26. Вол. Вороновская.

90. *Вороновка*, с. б. вл., при рч. Валдымѣ, дв. 109, ж. 720; в. првл. (у. г. 70 в.); 2 ц. пр., шерстомойня.
 91. *Годайкино*, д. б. г., дв. 160, ж. 936; пчт. ст.
 92. *Русскій Качимъ*, с. б. вл. г., при рч. Качимкѣ, дв. 169; ж. 1.057; ц. пр., ч., 4 лвк., баз. по сред.

27. Вол. Ильминская.

93. *Ильмино* (Богоявленское), с. б. вл., при р. Сурѣ, дв. 273, ж. 1.881; в. првл. (у. г. 60 в.); ц. пр. съ усещ., шк., 2 лвк., 2 п. дв., баз. по субб.; дегт. з.
 94. *Гремлячевка*, с. б. г., при рч. Гремлячевкѣ, дв. 148, ж. 965; ц. пр.
 95. *Нечавка*, д. б. вл., при рч. Катимѣ, дв. 145, ж. 1.062.
 96. *Черилевка*, д. б. вл., при рч. Чернайкѣ, дв. 81, ж. 509.

28. Вол. Ишимская.

97. *Русскій Ишимъ*, с. б. г., при рч. Ишимкѣ, дв. 138, ж. 1.086; в. првл. (у. г. 14 в.); 2 ц. пр., пчт. ст.
 98. *Архангельское* (Степановка), с. б. вл. г., при рч. Ильмисовкѣ, дв. 93, ж. 644; ц. пр.
 99. *Мордовскій Ишимъ*, с. б. г., при рч. Ишимкѣ, дв. 185, ж. 1.367; ц. пр., шк.
 100. *Самодуровка* (Каменный Ключъ), д. б. вл., дв. 13, ж. 112; винок. з.

29. Вол. Еззарская.

101. *Еззарки*, с. б. вл., при рч. Айвѣ, дв. 276, ж. 1.690; в. првл. (у. г. 46 в.); ц. пр., бгд., лвк., баз. по пятн., 9 поташн. з., 3 кожев. з., дегт. звд.
 102. *Ребровка* (Архангельское), с. б. вл., при рч. Керенкѣ, дв. 138, ж. 936; ц. пр., поташн. з.

30. Вол. Коржевская.

103. *Коржевка*, с. б. г., при рч. Балдоисѣ, дв. 244, ж. 1.596; в. првл. (у. г. 68 в.); ц. пр., шк.
 104. *Бояркино*, с. б. г., при рч. Инзѣ, дв. 150, ж. 1.278; 2 ц. пр., шк., 30 лвк., баз. по субб., ярм. на Вознесенье и 8-го сент.
 105. *Домосердки*, с. б. г., при р. Инзѣ, дв. 300, ж. 2.015; ц. пр.

106. *Нв. Селя*, д. б. г., дв. 70, ж. 591.
 107. *Ст. Селя*, д. б. г., при рч. Селькѣ, дв. 143, ж. 1.126.

31. Вол. Лопуховская (I-го стана).

108. *Лопуховка* (Успенское, Воскресенское), с. б. вл., при рч. Вядѣ, дв. 137, ж. 836; в. првл. (у. г. 25 в.); ц. пр., п. дв., лѣсопильня.
 109. *Александровская*, д. б. вл., при рч. Вядѣ, дв. 118, ж. 694; сук. ф.
 110. *Мертвоцица* (Богоявленское), с. б. вл., при рч. Вядѣ, дв. 119, ж. 744; ц. пр., шк.; ярм. въ июшѣ.
 111. *Никольская*, д. б. вл., при рч. Вядѣ, дв. 100, ж. 621.

32. Вол. Лопуховская (III-го стана).

112. *Лопуховка* (Знаменское), с. б. вл., при рч. Айвѣ, дв. 169, ж. 1.058; в. првл. (у. г. 50 в.); ц. пр.
 113. *Еремьевка* (Спасо-Преображенское), с. б. вл., дв. 57; ж. 383; ц. пр., 3 поташн. з.
 114. *Кржымъ*, д. б. вл., дв. 103, ж. 691; ч., салотопня.

33. Вол. Маисская.

115. *Маисъ* (Архангельское), с. б. вл. г., при рч. Маисѣ, дв. 253, ж. 1.689; в. првл. (у. г. 91 в.); ц. пр., шк., п. дв., баз. по воскр., 3 ярм., солодовня.
 116. *Ст. Ночька*, д. б. вл., при рч. Ночкѣ, дв. 128, ж. 817.
 117. *Столыцино* (Архангельское), с. б. вл., при рч. Верганѣ, дв. 190, ж. 1.256; ц. пр., винок. з.
 118. *Ст. Усовка*, д. б. вл., при рч. Маисѣ, дв. 72, ж. 560.

34. Вол. Нижне-Шкафтинская.

119. *Н. Шкафтъ*, с. б. вл., при рч. Айвѣ, дв. 280, ж. 1.489; в. првл. (у. г. 38 в.); ц. пр., шк., бльн., п. дв., баз. по понед., 4 лвк., винок. з., стекл. з., смолокур. з., сук. ф., дегт. звд.
 120. *В. Шкафтъ*, с. б. вл., при рч. Шкафтѣ, дв. 272, ж. 1.450; ц. пр., 3 лвк., 4 п. дв., пшчб. ф., дегт. звд.

35. Вол. Никольская-Барнуковская.

121. *Никольское* (Барнуки, Гладково), с. б. вл., дв. 53, ж. 351; в. првл. (у. г. 47 в.); ц. пр., 2 ч., шк., 2 лвк., баз. по понед.; ярм. въ маѣ.
 122. *Мордовская Садовка*, д. б. г., дв. 74, ж. 405; бльн.
 123. *Русская Садовка*, с. б. вл., дв. 183, ж. 1.197; 30 маслобойня.
 124. *Садомъ*, с. б. вл. г., при рч. Тешнарѣ, дв. 49, ж. 329; 2 ц. пр.
 125. *Сермани*, с. б. г., при рч. Сермани, дв. 377, ж. 1.933; ц. пр., ч.
 126. *Чепурлей*, с. б. вл. г., дв. 70, ж. 450; ц. пр.
 127. *Чертовка*, с. б. вл. г., дв. 99, ж. 654; ц. пр.

36. Вол. Никольско-Пестровская.

128. *Никольское* (Пестровка), с. б. вл., при рч. Верганѣ, дв. 256, ж. 1.917; в. првл. (у. г. 71 в.); 2 ц. пр., шк., бльн., бгд., 2 лвк., баз. по понед.; ярм. 21-го мая; хрустальн. з., лѣсопильня.
 129. *Аншлейка*, д. б. вл., при рч. Вежаевкѣ, дв. 121, ж. 575.
 130. *Керенка* (Троицкое), с. б. вл., при рч. Керенкѣ, дв. 123, ж. 739; ц. пр.
 131. *Мокрая Поляна*, с. б. вл. г., при рч. Керенкѣ, дв. 184, ж. 968; ц. пр., 4 красильни.
 132. *М. Пестровка*, д. б. вл., при рч. Верганѣ, дв. 140, ж. 795.
 133. *Усовка* (Красное), с. б. вл., при рч. Маисѣ, дв. 236, ж. 1.519; ц. пр.

37. Вол. Павловская.

134. *Павловское*, *Борисовки* и *Марьевка*, с. и дд. б. вл., при рч. Юловѣ, дв. 321, ж. 1.641; в. првл. (у. г. 8 в.); ц. пр., шк.; баз. по четв., ярм. 23-го июня.
135. *Александровка*, сд. б. вл., при рч. Юловѣ, дв. 137, ж. 787; ц. пр., винок. з.
136. *Архангельское*, с. б. вл., при рч. Юловѣ, дв. 198, ж. 1.125.
137. *Уранка*, д. б. вл., при рч. Уранкѣ, дв. 116, ж. 560.

38. Вол. Панцырская.

138. *Никольское* (Панцырская), с. б. вл., при р. Инзѣ, дв. 75, ж. 432; в. првл. (у. г. 82 в.); 2 ц. пр., шк.
139. *Забалудка* (Святительская Выставка), с. б. вл., при р. Инзѣ, дв. 160, ж. 1.087; ц. пр., баз. по понед.; ярм. 22-го окт.
140. *Бравково*, с. б. вл., при р. Инзѣ, дв. 74, ж. 553; ц. пр., ч.
141. *Оскино*, д. б. вл., при р. Инзѣ, дв. 198, ж. 1.321.
142. *Рылевка* (Благовѣщенское), с. б. вл., при р. Инзѣ, дв. 63, ж. 382; ц. пр.
143. *Субботино*, сд. б. вл., при рч. Ночкѣ, дв. 120, ж. 735; ч.

39. Вол. Пичилейская.

144. *Пичилейка*, с. б. г., дв. 111, ж. 769; в. првл. (у. г. 28 в.); ц. пр., шк., пчт. ст., 4 п. дв.
145. *Водолей* (Катмись), д. б. г., при р. Катмисѣ, дв. 130, ж. 983.
146. *Димлевка*, д. б. г., дв. 86, ж. 799.
147. *Ена*, с. б. г., при рч. Егѣ, дв. 142, ж. 1.042; ц. пр.
148. *Кардафлей* (Картофлей), д. б. г., при рч. Катмисѣ, дв. 95, ж. 785.
149. *Н. Катмисъ*, с. б. г., при рч. Катмисѣ, дв. 193, ж. 1.517; ц. пр., шк., лвк., баз. по субб.

40. Вол. Сабановская.

150. *Сабаново*, с. б. г., при рч. Вежаевкѣ, дв. 135, ж. 814; в. првл. (у. г. 52 в.); ц. пр., лвк.
151. *Алого*, д. б. г., при рч. Вежаевкѣ, дв. 101, ж. 648.
152. *Вичкилейка*, с. б. г., при рч. Вичкилейкѣ, дв. 108, ж. 738; ц. пр.
153. *Перьмисо*, с. б. г., при рч. Вежаевкѣ, дв. 180, ж. 1.218; ц. пр., лвк.

41. Вол. Сыромьяская.

154. *Сыромьясъ Русскій*, с. б. вл. г., при рч. Сыромьясъ и Айвѣ, дв. 191, ж. 1.227; в. првл. (у. г. 35 в.); ц. пр., 3 лвк., баз. по воскр., сук. ф.
155. *В. Муваль*, д. б. г., дв. 75, ж. 664; ч.
156. *Вязовка*, д. б. г., дв. 164, ж. 1.311.
157. *Дмитрѣевка* (Нв. Шелаклейка), д. б. вл., при рч. Шелаклейкѣ, дв. 64, ж. 490; ч., пчт. ст.
158. *Сыромьясъ Татарскій* (Каменный Ключь), д. б. г., при рч. Айвѣ, дв. 89, ж. 695; мчт.

42. Вол. Тюнарская.

159. *Тюнаръ*, с. б. вл., при рч. Тюнарѣ и Айвѣ, дв. 222, ж. 1.318; в. првл. (у. г. 50 в.); ц. пр., шк., п. дв.
160. *Кардава*, д. б. вл., при рч. Тюнарѣ, дв. 61, ж. 346; ч.
161. *Новиковка*, д. б. вл., при рч. Айвѣ, дв. 65, ж. 389; 2 дегт. з.

43. Вол. Чадаевская.

162. *Чадаевка* (Архангельское), с. б. вл., при рч. Ломовкѣ, дв. 296, ж. 1.943; в. првл. (у. г. 68 в.); ц. пр., шк., 5 лвк.
163. *Аристовка* (Покровское), с. б. вл. г., при р. Инзѣ, дв. 210, ж. 1.340; 2 ц. пр. лвк., 2 синильни.

44. Вол. Чемодановская.

164. *Чемодановка* (Введенское), с. б. вл., при рч. Инорѣ, дв. 445, ж. 2.739; в. првл. (у. г. 30 в.); ц. пр., шк.
165. *Леонидовка*, д. б. вл., при рч. Инорѣ, дв. 70 ж. 419; винок. з., пар. мельн., солодовня, ст. ж. д. Въ 17 в.—винок. з. Въ 20 в.—винок. з.
166. *Селикса*, с. б. г., при рч. Селиксѣ, дв. 459, ж. 2.838; 2 ц. пр., шк., пчт. ст., 2 лвк., 2 п. дв.

45. Вол. Чертеимская.

167. *Чертеимъ*, д. б. вл., дв. 89, ж. 413; в. првл. (у. г. 37 в.); солодовня. Въ 8 в.—винок. з., кирп. з., пар. мльн., кирп. з. Въ 7 в.—ч., винок. з.
168. *Адамовка*, д. б. вл., при рч. Оснѣ, дв. 41, ж. 226; винок. з.
169. *Екатериновка*, д. б. вл., при р. Сурѣ, дв. 104, ж. 620.
170. *Иваниръ* (Богородское), с. б. г., при рч. Иванирѣ, дв. 191, ж. 1.503; ц. пр., шк.

46. Вол. Чирковская.

171. *Чирково* (Степановское), с. б. вл., при р. Инзѣ, дв. 286, ж. 1.631; в. првл. (у. г. 80 в.); ц. пр., лвк., 2 синильни, винок. з., солодовня.
172. *Усть-Инза*, д. б. г., при р. Инзѣ, дв. 214, ж. 1.500; мчт., шк., 2 поташн. з.

47. Вол. Шнаевская.

173. *Шнаево*, с. б. вл., при рч. Шнаевѣ, дв. 151, ж. 784; в. првл. (у. г. 25 в.); ц. пр., винок. з.
174. *Бакшеевка*, с. б. вл., при рч. Отвели, дв. 101, ж. 518; винок. з.
175. *Боголюбовка*, с. б. вл., дв. 52, ж. 298; 2 ц. пр.
176. *Золотаревка*, д. б. вл., дв. 103, ж. 533; лвк., п. дв., 2 сук. ф., ст. ж. д.
177. *Канаевка*, с. б. г., при р. Сурѣ, дв. 395, ж. 2.384; ц. пр., шк., лвк., баз., ярм., ст. ж. д.
178. *Можаровка* (Богородское), с. б. вл., при рч. Можаровкѣ, дв. 87, ж. 408; ц. пр.
179. *Никольское*, д. б. вл., при рч. Можаровкѣ, дв. 44, ж. 268; винок. з., пар. мльн.
180. *Трофимовка* (Александровка-Архангельское), с. б. вл., при рч. Кармалаткѣ, дв. 135, ж. 587; ц. пр., ярм.

48. Вол. Шугуровская.

181. *Шугурово*, с. б. г., при рч. Шкудимѣ, дв. 211, ж. 1.460; в. првл. (у. г. 50 в.); ц. пр., шк., п. дв., шерстомойня, овч. звд.
182. *Балукъ*, д. б. г., дв. 86, ж. 545; п. дв.
183. *Мордовскій Качимъ*, с. б. г., при рч. Качимкѣ, дв. 254, ж. 1.373; ц. пр., овч. звд.
184. *Озерки*, д. б. г., дв. 84, ж. 573; валяльня.
185. *Ручимъ*, с. б. г., дв. 103, ж. 579; ц. пр.
186. *Самодуровка*, д. б. г., дв. 98, ж. 610.
187. *Собакино*, д. б. г., дв. 97, ж. 532.
188. *Ст. Шкудимъ* (Н. Шкудимъ), д. б. г., при рч. Шкудимѣ, дв. 100, ж. 698.
189. *Сырсово*, с. б. г., при рч. Шкудимѣ, дв. 80, ж. 420; ц. пр., овчинное звд., 2 шерстомойни.

49. Вол. Юловская (Пригородно-).

190. *Юлово* (Богоявленское), с. б. г., при рч. Юловѣ, дв. 593, ж. 3.523; в. првл. (у. г. 8 в.); ц. пр., шк., 2 синильни.
191. *Луговой Выселокъ*, д. б. г., дв. 73, ж. 570.

III. ИНСАРСКИЙ УЪЗДЪ.

50. Вол. Акшенаская.

192. *Трехсятское* (Акшенасъ), с. б. вл., при рч. Акшенасъ, дв. 73, ж. 477; в. првл. (у. г. 53 в.); ц. пр., шк.
 193. *Армамаково*, д. б. вл., при рч. Акшенасъ, дв. 77, ж. 541.
 194. *Ускляй* (Слобода Михайловка), с. б. вл., при рч. Ускляйкѣ, дв. 109, ж. 910; ц. пр.

51. Вол. Бекетовская.

195. *Бекетовка*, с. б. вл., при рч. Почтаркѣ, дв. 26, ж. 234; в. првл. (у. г. 65 в.); ц. пр., шк.
 196. *Болотниково* (Рождественское), с. б. вл., при рч. Куполейкѣ, дв. 118, ж. 770; ц. пр., сукновальня, лѣв.
 197. *Кочетовка*, сц. б. вл., при рч. Руднѣ, дв. 44, ж. 228; ц. пр.
 198. *Спаское* (Алферьево), с. б. вл., при рч. Руднѣ, дв. 93, ж. 646; ц. пр.

52. Вол. Волдовская.

199. *Болдово*, с. б. г., при рч. Инсарѣ, дв. 305, ж. 2.027; в. првл. (у. г. 16 в.); ц. пр., бльн., 7 лѣв., баз. по сред., ярм. на Вознесенье, 14 поташн. звд., синильня.
 200. *В. Урледицъ*, д. б. г., при рч. Урлѣ, дв. 64, ж. 481; мчт.
 201. *Инсарь-Акшено*, с. б. вл., при рч. Инсарѣ, дв. 100, ж. 635; ц. пр.
 202. *Кулешейка*, д. б. вл., при рч. Юнейкѣ, дв. 72, ж. 535.
 203. *Куликовка*, с. б. г., дв. 87, ж. 604; ц. пр.
 204. *Могиловка*, с. б. г., дв. 85, ж. 585; ц. пр.
 205. *Мордовское Баймаково*, д. б. г., при рч. Юнейкѣ, дв. 88, ж. 607; поташн. з.
 206. *Нв. Муравьевка* (Муравьевка), д. б. г., при рч. Инсарѣ, дв. 108, ж. 924.
 207. *Нв. Усадь*, д. б. г., дв. 79, ж. 541; 7 поташн. з.
 208. *Нв. Урледицъ*, д. б. г., при рч. Урлѣ, дв. 70, ж. 453; мчт.
 209. *Палаевка*, с. б. г., дв. 123, ж. 769; ц. пр.
 210. *Подлесная Муравьевка*, д. б. г., дв. 79, ж. 574.
 211. *Русское Баймаково*, д. б. вл., при рч. Юнейкѣ, дв. 71, ж. 538.
 212. *Спаское* (Трусляй), с. б. вл., при рч. Трусляйкѣ, дв. 39, ж. 227; ц. пр.

53. Вол. Бутурлинская.

213. *Бутурлино* (Ивановское), с. б. вл., при рч. Сухой Пелетьмѣ, дв. 120, ж. 753; в. првл. (у. г. 40 в.); ц. пр., трж. 29-го авг.
 214. *Архаровка*, д. б. вл., дв. 74, ж. 571.
 215. *Гурьевка*, сц. б. вл., при рч. Костыляйкѣ, дв. 40, ж. 249; ц. пр.
 216. *Кисловка*, сц. б. вл., при рч. Пелетьмѣ, дв. 138, ж. 911.
 217. *Любятно* (Рождественское), с. б. вл., при рч. Акшенасъ, дв. 151, ж. 919; ц. пр.

54. Вол. Инженеръ-Пятинская.

218. *Инженеръ-Пятина* (Архангельское), с. б. вл., при рч. Руднѣ, дв. 141, ж. 1.093; в. првл. (у. г. 70 в.); ц. пр.
 219. *Ивановка* (Ново-Дивьево), с. б. вл., при рч. Руднѣ, дв. 17, ж. 119; ц. пр., ярм. 8-го іюля.
 220. *Копопать* (Преображенское, Крюковка), с. б. вл. г., при рч. Конопаткѣ, дв. 82, ж. 605; ц. пр.
 221. *Ст. Сучкино*, с. б. г., при рч. Руднячкѣ, дв. 97, ж. 1.365; ц. пр., шк., 11 лѣв., 2 тркт., баз. по понед., 2 ярм.

55. Вол. Исская.

222. *Спаское* (Исса, Нарышкино), с. б. вл., при рч. Иссы, дв. 507, ж. 3.652; в. првл. (у. г. 35 в.); ц. пр., шк., пчт. ст., 12 лѣв., 5 п. дв., 2 тркт., баз. по четв., ярм. 1-го авг., 10-го авг. и въ Семикѣ, кожев. з.
 223. *Симанская*, д. б. вл., дв. 141, ж. 996.

56. Вол. Картлейская.

224. *Картлей*, сц. б. вл., дв. 109, ж. 610; в. првл. (у. г. 12 в.); винок. з. Въ 12 в.—винок. з., солодовня.
 225. *Латышевка*, д. б. г., при р. Патижѣ, дв. 304, ж. 2.297; ц. пр., 3 мчт., 2 шк., 2 лѣв.

57. Вол. Ключаревская.

226. *Ключарево*, с. б. вл., при рч. Лемжѣ, дв. 170, ж. 958; в. првл. (у. г. 60 в.); ц. пр., шк.
 227. *Сузарье*, с. б. г., при рч. Весляйкѣ, дв. 154, ж. 1.126; ц. пр.
 228. *Трусовка*, д. б. вл., при рч. Ривзѣ, дв. 94, ж. 543.

58. Вол. Костыляйская.

229. *Костыляй*, с. б. вл., при рч. Иссы, дв. 212, ж. 1.286; в. првл. (у. г. 38 в.); ц. пр.
 230. *Долгоруково* (Яхонтово), с. б. вл., при рч. Ускляйкѣ, дв. 210, ж. 1.466; ц. пр., шк., лѣв., свеклосах. з.

59. Вол. Лемдяйская.

231. *Лемдяевскій Майданъ*, с. б. г., дв. 255, ж. 1.783; в. првл. (у. г. 60 в.); ц. пр., шк., бгд.
 232. *Вертелимаъ*, с. б. г., дв. 244, ж. 1.719; ц. пр., шк., баз., ярм.
 233. *Кулдымаъ*, с. б. г., при рч. Ирсетѣ, дв. 184, ж. 1.480; ц. пр., шк.
 234. *Нв. Федоровка*, с. б. г., дв. 236, ж. 1.557; ц. пр., ч., трж. 29-го іюня.
 235. *Ст. Федоровка*, с. б. г., дв. 155, ж. 1.182; ц. пр., трж. весною по воскр.

60. Вол. Липлейская.

236. *Липлейка* (Мурзинское), с. б. вл., дв. 93, ж. 539; в. првл. (у. г. 18 в.); ц. пр., бгд., винок. з.
 237. *Знаменское* (Ключище, Яковщина), с. б. вл., дв. 77, ж. 412; 3 ц. пр., бгд.

61. Вол. Мельцанская.

238. *Мельцаны*, с. б. вл., при рч. Ирсети, дв. 311, ж. 2.073; в. првл. (у. г. 80 в.); ц. пр., трж. 9-го мая.
 239. *Шиювъ*, с. б. г., при рч. Б. Юрѣ, дв. 117, ж. 673; ц. пр.

62. Вол. Никольско-Пестровская.

240. *Никольское* (Пестровка), с. б. вл., при рч. Пелетьмѣ, дв. 177, ж. 1.121; в. првл. (у. г. 55 в.); ц. пр.
 241. *Знаменское* (Пестровка), с. б. вл., при рч. Пелетьмѣ, дв. 121, ж. 921; ц. пр., шк., винок. з.
 242. *Покровское* (Пестровка), сц. б. вл. г., при рч. Пелетьмѣ, дв. 81, ж. 646.

63. Вол. Никольско-Саловская.

243. *Никольская Саловка*, с. б. вл., при рч. Ожгѣ, дв. 80, ж. 691; в. првл. (у. г. 54 в.); ц. пр., ч., лvk.
244. *Нв. Шайгово*, д. б. г., при р. Сивилѣ, дв. 95, ж. 810; 4 детг. з.
245. *Павловка*, сц. б. вл., при рч. Ожгѣ, дв. 57, ж. 394; бгд., ант.
246. *Ст. Шайгово*, с. б. г., при р. Сивилѣ, дв. 114, ж. 889; ц. пр., шк., детг. звд.
247. *Хитровка*, д. б. вл., при р. Сивилѣ, дв. 68, ж. 350; сукно-вальня., детг. звд.

64. Вол. Ново-Акшинская.

248. *Нв. Акшено*, с. б. вл., дв. 122, ж. 871; в. првл. (у. г. 60 в.); ц. пр., шк., бгд., баз. по втори., винок. з.
249. *Бууро-Ключи*, д. б. вл., при рч. Рудныйкѣ, дв. 152, ж. 1.074.

65. Вол. Огаревская.

250. *Никольское* (Огарево), с. б. вл., дв. 183, ж. 1.232; в. првл. (у. г. 35 в.); ц. пр., ч., шк.
251. *Воскресенское* (Саловка), с. б. вл., дв. 121, ж. 674; ц. пр., ч., бгд.
252. *Камышлейка* (Костыляйскій Выселокѣ), д. б. вл., дв. 49, ж. 286; ч.
253. *Троицкое* (Рязанова), с. б. вл., при рч. Инницѣ, дв. 199, ж. 1.297; ц. пр., поташн. звд., 3 кожев. з.

66. Вол. Пензятская.

254. *Н. Пензятка*, д. б. г., при рч. Пензяткѣ, дв. 160, ж. 1.345; в. првл. (у. г. 60 в.); мчт., шк.
255. *Мельянина*, д. б. г., дв. 51, ж. 361; мчт.
256. *Нагорная Пензятка*, д. б. г., при рч. Пензяткѣ, дв. 65, ж. 404; мчт., шк.
257. * *Свербѣйка*, д. б. г., дв. 93, ж. 771; мчт., шк.
258. *Щербакровка*, д. б. г., при рч. Пензяткѣ, дв. 83, ж. 591; 2 мчт.

67. Вол. Починковская.

259. *Починки* (Богородское), с. б. вл., дв. 74, ж. 530; в. првл. (у. г. 35 в.); ц. пр.
260. *Озерки*, д. б. вл., дв. 101, ж. 672.

68. Вол. Пушкинская.

261. *Воскресенское* (Пушкино), с. б. вл., при рч. Сивилѣ, дв. 149, ж. 995; в. првл. (у. г. 25 в.); ц. пр., шк., п. дв., ярм. 23-го июня.
262. *Назеево*, с. б. вл., при рч. Сивилѣ, дв. 149, ж. 1.000; ц. пр.
263. *Старо-Борсаковский Майданъ* (Дмитріевское, Сукинскій Майданъ), с. б. г., при рч. Патижѣ, дв. 342, ж. 2.304; ц. пр.; 2 лvk., баз. по субб.

69. Вол. Рузаевская.

264. *Рузаевка*, с. б. вл., при рч. Инсарѣ, дв. 102, ж. 718; в. првл. (у. г. 40 в.); 2 ц. пр., бгд., лvk.
265. *Пайгорша*, д. б. вл., дв. 65, ж. 435; 2 ц. пр., 2 ч.; ярм.
266. *Татарская Пишля*, д. б. г., при рч. Пишлѣ, дв. 358, ж. 2.555; 3 мчт., 3 лvk.

70. Вол. Сипягинская.

267. *Сипягино* (Духовское), с. б. вл. г., при рч. Иссы, дв. 61, ж. 336; в. првл. (у. г. 40 в.); 2 ц. пр., шк.

268. *Дмитріевка*, д. б. вл., при р. Иссы, дв. 68, ж. 572.
269. *Николаевка* (Кузовка), с. б. вл., дв. 131, ж. 893; ц. пр.

71. Вол. Сіялеевско-Майданская.

270. *Сіялеевскій Майданъ*, с. б. г., дв. 214, ж. 1.303; в. првл. (у. г. 25 в.); ц. пр., лvk.
271. *В. Полянки*, д. б. г., при рч. Иссы, дв. 137, ж. 1.696; 3 мчт., шк., лvk.
272. *Нагорная Полянки*, д. б. г., при рч. Иссы, дв. 27, ж. 318; мчт., шк., лvk.
273. *Насакано* (Потѣма), д. б. г., при рч. Иссы, дв. 12, ж. 120; мчт.
274. *Нв. Пишеево*, д. б. г., при рч. Иссы, дв. 101, ж. 729.
275. *Ст. Пишеево*, с. б. г., при рч. Унцѣ, дв. 169, ж. 1.407; ц. пр.
276. *Унцевскій Майданъ*, с. б. г., при рч. Унцѣ, дв. 209, ж. 1.606; ц. пр.

72. Вол. Сіялѣевско-Пятинская.

277. *Сіялѣевская Пятина* (Государева Пятина), с. б. г., при рчч. Сіялѣевкѣ и Иссы, дв. 355, ж. 2.322; в. првл. (у. г. 10 в.); ц. пр., шк., лvk., ярм. 9-го мая.
278. *Нв. В. Вязера*, с. б. г., при рч. Вязерѣ, дв. 206, ж. 1.558; ц. пр.
279. *Н. Вязера*, д. б. г., при рч. Вязерѣ, дв. 140, ж. 1.052.
280. *Санфлей* (Арбузовка), с. б. г., при рч. Инсарѣ, дв. 144, ж. 1.358; ц. пр.
281. *Ст. В. Вязера* (Козеевка), д. б. г., при рч. Вязерѣ, дв. 136, ж. 1.166.
282. *Языкова Пятина* (Барская, Пешехоны), с. б. вл., дв. 176, ж. 1.075; ц. пр.

73. Вол. Старо-Акшинская.

283. *Ст. Акшено*, с. б. вл., дв. 143, ж. 839; в. првл. (у. г. 60 в.); ц. пр., шк., п. дв., лvk., баз. по субб., ярм. на Покровѣ, сук. ф.
284. *Лемдѣй*, с. б. г., при рч. Ошганяркѣ, дв. 195, ж. 1.304; ц. пр., шк.
285. *Мизирань*, д. б. вл., дв. 78, ж. 567.

74. Вол. Старо-Верхисская.

286. *Ст. Верхиссы*, с. б. г., при рч. Кочатлейкѣ, дв. 187, ж. 1.402; в. првл. (у. г. 10 в.); ц. пр., шк.
287. *Жегалина* (Лышлей), д. б. г., при рч. Патижѣ, дв. 7, ж. 32; млтв. д.; мчт.
288. *Навлеи*, сц. б. г., при рч. Патижѣ, дв. 107, ж. 872; ц. пр.
289. *Нв. Верхиссы*, с. б. г., при рч. Иссы, дв. 102, ж. 1.036; ц. пр.
290. *Патижскій Острогъ* (Стражокѣ, Шундарь), с. б. г., при рч. Патижѣ, дв. 119, ж. 875; 2 ц. пр., ярм. въ августѣ.
291. *Студеный Ключъ*, д. б. г., при рч. Патижѣ, дв. 14, ж. 97; млтв. д.
292. *Яндовици*, д. б. г., при рч. Патижѣ, дв. 76, ж. 634; мчт., шк.

75. Вол. Старо-Сивильская.

293. *Старо-Сивильскій Майданъ* (Лѣтки), с. б. г., при рч. Лѣткѣ, дв. 369, ж. 2.699; в. првл. (у. г. 50 в.); ц. пр., шк., 3 лvk., 2 п. дв., баз. по воскр., ярм. 9-го мая.
294. *Николаевка*, с. б. г., дв. 165, ж. 1.178; ц. пр., шк.
295. *Теризморга*, с. б. г., при рч. Сивилѣ, дв. 292, ж. 2.103, ц. пр.

76. Вол. Тепловская.

296. *Тепловка*, с. б. вл., дв. 124, ж. 773; в. првл. (у. г. 45 в.); ц. пр.
 297. *Боголюбовка*, д. б. вл., при рч. Пишлѣ, дв. 15, ж. 109; кирп. звд.
 298. *Мордовская Пишля*, с. б. г., при рч. Пишлѣ, дв. 219, ж. 1.272; ц. пр., лвк.
 299. *Перхляй*, с. б. г., при рч. Перхляѣ, дв. 205, ж. 1.496; ц. пр.

77. Вол. Токмовская.

300. *Никольское* (Токмово, Такмово), с. б. вл., при ррч. Иссы и дв. 437, ж. 2.481; в. првл. (у. г. 30 в.); ц. пр.
 301. *Чекашевы Поляны*, д. б. вл., при рч. Унцѣ, дв. 207, ж. 1.080.

78. Вол. Трехсвятская.

302. *Трехсвятское*, с. б. вл., при рч. Иссы, дв. 68, ж. 397; в. првл. (у. г. 20 в.); синильня.
 303. *В. Салмовка*, д. б. г., при рч. Иссы, дв. 78, ж. 484; мчт.
 304. *Грачевка*, д. б. г., при рч. Иссы, дв. 38, ж. 250, млтв. д.
 305. *Кашаево* (Дмитріево), с. б. вл., при рч. Иссы, дв. 106, ж. 569; ц. пр., свеклосах. з.
 306. *Нагорно-Рудниково*, д. б. г. при рч. Иссы, дв. 44, ж. 211; мчт., шк.
 307. *Плетневка* (Н. Каменный Бродъ), д. б. г., при рч. Иссы, дв. 57, ж. 362; мчт., шк.

79. Вол. Украинцевская.

308. *Украинцево* (Петро-Павловское), с. б. вл., при рч. Иссы, дв. 102, ж. 726; в. првл. (у. г. 25 в.); ц. пр. съ усып.
 309. *Бестужево* (Архангельское), с. б. вл., при рч. Патрѣ, дв. 117, ж. 866; ц. пр.
 310. *В. Каменный Бродъ* (Кильмавка), д. б. г., при рч. Шеркаисѣ, дв. 68, ж. 466; мчт.
 311. *Мишина*, д. б. вл., при рч. Шеркаисѣ, дв. 74, ж. 558; ч.

80. Вол. Хитровская.

312. *Хитрово*, с. б. вл., дв. 60, ж. 386; в. првл. (у. г. 20 в.); ц. пр., п. дв.

313. *Буды*, д. б. вл., при рч. Шишковѣ, дв. 96, ж. 583.
 314. *Камакужа*, д. б. г., при рч. Юловѣ, дв. 110, ж. 756.
 315. *Рейтары*, сц. б. вл., дв. 68, ж. 476; 2 п. дв.
 316. *Рыскино*, с. б. г., дв. 47, ж. 294; 2 ц. пр.
 317. *Челмодаево*, д. б. г., дв. 115, ж. 914.
 318. *Шадылѣ*, д. б. г., дв. 84, ж. 738; пчт. ст.

81. Вол. Шешкѣвская.

319. *Шешкѣво* (Казачья Слобода), зашт. гор., б. г., при рч. Шешкѣвѣ, дв. 530, ж. 3.450; в. првл. (у. г. 45 в.); 2 ц. пр., шк., лвк., 9 п. дв., сукновальня, солодовня, баз., 2 ярм.
 320. *Ново-Шешкѣвская Слобода* (Подверниха), с. б. г., при рч. Шешкѣвѣ, дв. 127, ж. 900; ц. пр.
 321. *Стрѣлецкая Слобода* (Лемжа), с. б. г., при рч. Лемжѣ, дв. 174, ж. 1.198; ц. пр.

82. Вол. Шуварская.

322. *Шувары*, с. б. г., дв. 545, ж. 4050, в. првл. (у. г. 35 в.); ц. пр., шк., бльн., 2 п. дв., баз. еженед., ярм.
 323. *Ожга* (Нв. Сучкино), с. б. г., дв. 139, ж. 916; ц. пр.
 324. *Ожга* (Рагоны), д. б. г., дв. 69, ж. 408; ч.

83. Вол. Ямщинская.

325. *Ямщина* (Ямская Слобода), с. б. г., при рч. Тарсѣ, дв. 216, ж. 1.771; в. првл. (у. г. 11 в.); ц. пр.
 326. *Адашево*, с. б. г., при рч. Иссы, дв. 249, ж. 1.768; ц. пр., шк.
 327. *Глушково*, д. б. г., при рч. Иссы, дв. 74, ж. 540.
 328. *Заспичная Слобода*, с. б. г., при рч. Шишковѣ, дв. 146; ж. 1.244; ц. пр.
 329. *Козловка*, с. б. г., дв. 123., ж. 1.047; ц. пр.
 330. *Кульмешъ* (Паевка), д. б. г., дв. 91, ж. 697.
 331. *Нагорное Алексеево*, д. б. г., при рч. Иссы, дв. 97, ж. 741.
 332. *Паево*, с. б. г., при рч. Иссы, дв. 107, ж. 888; ц. пр.
 333. *Паевка* (Можаевка), д. б. г., при рч. Верхней Паевкѣ, дв. 75, ж. 777.
 334. *Подгорное Алексеево* (Гольшевка), д. б. г., при рч. Иссы, дв. 70, ж. 595; ц. пр.

IV. КЕРЕНСКІЙ УѢЗДЪ.

84. Вол. Архангельская.

335. *Архангельское* (Князь-Ларионово), с. б. г., при рч. Чадомкѣ, дв. 141, ж. 743; в. првл. (у. г. 22 в.); ц. пр.
 336. *Васильевка* (Дубровка), с. б. вл., при рч. Каргѣ, дв. 48, ж. 315; ц. пр.
 337. *Кашаевка* (Никольское), с. б. вл. г., при рч. Шишкелеѣ, дв. 151, ж. 1031; ц. пр., шк., 9 п. дв.
 338. *Никиткино*, д. б. г., при рч. Гуськѣ, дв. 10, ж. 96; мчт.
 339. *Ольшанка*, сц. б. вл., дв. 140, ж. 992.
 340. *Сосновка* (Калиновка), с. б. вл., при рч. Ушенкѣ, дв. 172, ж. 1.091; ц. пр., шк., 2 лвк.

85. Вол. Вольше-Ижморская.

341. *Б. Ижмора*, с. б. г., при рч. Ижморѣ, дв. 382, ж. 3.003; в. првл. (у. г. 25 в.); 2 ц. пр., шк., пчт. ст., 2 лвк., 8 п. дв., тркт., баз. ежемѣс., ярм.

342. *Вяземка*, с. б. г., при рч. Вяземкѣ, дв. 376, ж. 2.892; ц. пр., шк.
 343. *М. Ижмора*, с. б. г., при рч. Ижморѣ, дв. 334, ж. 2.733; ц. пр.

86. Вол. Выборновская.

344. *Выборное*, с. б. г., при рч. Чечерѣ, дв. 169, ж. 1.117; в. првл. (у. г. 10 в.); ц. пр., шк.
 345. *Горенка*, д. б. г., при рч. Лунданѣ, дв. 52, ж. 496; мчт.
 346. *Кочетовка*, д. б. г., при рч. Лунданѣ, дв. 77, ж. 559; мчт.
 347. * *Лака Татарская*, с. б. г., дв. 52, ж. 390; ц. пр.
 348. * *Лундань*, с. б. г., при рч. Лунданѣ, дв. 94, ж. 648; мчт., баз.
 349. *Мочалейка*, д. б. г., дв. 86, ж. 634; мчт.
 350. *Нв. Березенка* (Коровья Голова), д. б. г., при рч. Чечерѣ, дв. 46, ж. 333; мчт.
 351. *Таракановка*, д. б. г., дв. 69, ж. 413; мчт.
 352. *Чуши-Каменка*, с. б. г., при рч. Каменкѣ, дв. 67, ж. 409; ц. пр.

353. *Шелдаисъ*, д. б. г., при рч. Шелдаисъ, дв. 142, ж. 950; мчт., шк.
- 87. Вол. Дмитриевско-Поливановская.**
354. *Дмитриевско-Поливаново и Екатериновка*, с. и д. б. вл., при рч. Буртасъ, дв. 235, ж. 1.205; в. првл. (у. г. 43 в.); ц. пр.
- 88. Вол. Знаменская.**
355. *Знаменское* (Б. Буртасъ), с. б. вл., при рч. Буртасъ, дв. 490, ж. 3.432; в. првл. (у. г. 50 в.); ц. пр., шк., бльн., 22 лвк., базарь, кирпичн. з., черепичн. з., сыроварня.
356. *Самариха*, д. б. вл., при рч. Буртасъ, дв. 130, ж. 742.
- 89. Вол. Кандевская.**
357. *Кандевка* (Марьино), с. б. вл., дв. 321, ж. 1.552; в. првл. (у. г. 60 в.); ц. пр., шк.
358. *Колесовка* (Михайловка), с. б. вл., при рч. Трунафъ, дв. 274, ж. 1.509; ц. пр., 2 салотопни.
- 90. Вол. Керенская (Пригородно-).**
359. *Архангельская и Боголюбленская*, пригородн. слб. б. г., при рр. Вадъ и Теневъ, дв. 609, ж. 4.305; в. првл.; ц. пр., 5 п. дв.
360. * *Кармалейка* (Козмодемьянское), при рч. Каргъ, дв. 62, ж. 332; ц. пр.
361. *Куриловка*, д. б. г., при рч. Куликъ, дв. 72, ж. 509.
362. *Лака Нагорная*, с. б. г., при рч. Лакъ, дв. 86, ж. 512; ц. пр.
363. *Погривская*, слб. б. г., при рр. Вадъ и Ченгаръ, дв. 227; ж. 2.012; ц. пр.
- 91. Вол. Ключевская.**
364. *Ключи* (Знаменское), с. б. вл., при рч. Летевъ, дв. 96, ж. 617; в. првл. (у. г. 15 в.); ц. пр.
365. *Богородское* (Никольское), с. б. вл., при рч. Летевъ, дв. 50, ж. 367; ц. пр.
366. *Дубасово*, с. б. вл., при рч. Вилдайкъ, дв. 82, ж. 548; ц. пр.
- 92. Вол. Котельская.**
367. *Котель*, с. б. г., при рч. Котль, дв. 345, ж. 2.110; в. првл. (у. г. 19 в.); ц. пр., шк., 3 п. дв.
- 93. Вол. Мало-Буртасская.**
368. *М. Буртасъ*, сл. б. вл., при рч. Буртасъ, дв. 167, ж. 1.080; в. првл. (у. г. 47 в.); ц. пр., 2 лвк., 4 п. дв., пар. молотилка.
369. *Салтыково* (Архангельское), с. б. вл., дв. 144, ж. 829; ц. пр., шк.
370. *Софьевка*, д. б. вл., при рч. Буртасъ, дв. 79, ж. 657.
371. *Пятищукое*, с. б. вл., дв. 141, ж. 967; ц. пр.
- 94. Вол. Маркинская.**
372. *Маркино*, с. б. вл., дв. 34, ж. 165; в. првл. (у. г. 18 в.); ц. пр.
373. *Бобровка*, д. б. вл., дв. 18, ж. 160; пчт. ст., 3 фосфорно-спичечн. звд.
- 95. Вол. Николо-Китская.**
374. *Кита* (Никольское, Чернышево), с. б. г., при рч. Китъ, дв. 189, ж. 1.200; в. првл. (у. г. 25 в.); ц. пр., шк.
375. *Богородское*, с. б. г., при рч. Летевъ, дв. 143, ж. 914; ц. пр.
376. * *Дураково* (Архангельское), с. б. г., при р. Вадъ, дв. 48, ж. 356; синильня.
377. *Крутовка Польская*, д. б. г., при рч. Летевъ, дв. 91, ж. 597.
- 96. Вол. Рахмановская.**
378. *Рахманка* (Архангельское), с. б. г., дв. 365, ж. 2.433; в. првл. (у. г. 12 в.); ц. пр., шк.
- Волости и важнѣйшія селенія Имперіи, вып. I.
379. *Коповка*, с. б. г., при р. Вадъ, дв. 483, ж. 3.256; ц. пр., шк., лвк., баз., ярм. 8-го іюля.
380. *Ст. Козлейка*, с. б. г., при р. Вадъ, дв. 132, ж. 778; ц. пр.
- 97. Вол. Ртищевская.**
381. *Ртищевое* (Архангельское), с. б. вл., при рч. Летевъ, дв. 135, ж. 911; в. првл. (у. г. 15 в.); ц. пр., шк., 3 синильни.
382. *Б. Лука* (Архангельское), с. б. вл., при р. Вадъ, дв. 186, ж. 645; ц. пр., бльн., суковн. ф.
383. *Лачиново*, сл. б. вл., дв. 70, ж. 502.
- 98. Вол. Русско-Пимбурская.**
384. *Русскій Пимбургъ* (Никольское), с. б. вл., дв. 90, ж. 564; в. првл. (у. г. 15 в.); ц. пр.
385. *Шелдаисъ* (Салтыково), с. б. вл., при рч. Шелдаисъ, дв. 80, ж. 587; ц. пр., мчт.
- 99. Вол. Сергеевско-Поливановская.**
386. *Сергеевско-Поливаново*, с. б. вл., при р. Вадъ, дв. 126, ж. 768; в. првл. (у. г. 22 в.); ц. пр.
387. * *Дураково* (Архангельское), с. б. вл., при р. Вадъ, дв. 33, ж. 265; ц. пр.
388. * *Лака Татарская*, с. б. вл., дв. 35, ж. 216; ц. пр.
389. * *Лундаисъ*, с. б. вл., дв. 44, ж. 193; ц. пр., баз.
- 100. Вол. Троицкая.**
390. *Троцкое* (Орьево), с. б. вл., при рч. Орьевокъ, дв. 200, ж. 1.433; в. првл. (у. г. 60 в.); ц. пр.
391. *Куземкино* (Никольское); с. б. вл., при рч. Вышъ, дв. 194, ж. 1.181; ц. пр.
- 101. Вол. Ушьянская.**
392. *Ушеника*, с. б. г., при рч. Ушенкъ, дв. 687, ж. 4.703; в. првл. (у. г. 30 в.); ц. пр., шк., 5 лвк., баз., ярм. на 10-й недѣль послѣ Пасхи.
393. *Топкино*, д. б. г., при рч. Топкинъ, дв. 27, ж. 186, мчт.
- 102. Вол. Черкасская.**
394. *Черкаское* (Александровское), с. б. вл., при рч. Камаргъ, дв. 351, ж. 1.762; в. првл. (у. г. 35 в.); ц. пр., шк., бгд., пчт. ст., 2 лвк., 5 п. дв., баз., ярм., чугунно-литейн. звд., винокур. з.
395. *Никольское* (Шичкилей), с. б. вл. г., при рч. Шичкилей, дв. 306, ж. 1.827; ц. пр., 2 шк., мчт.
- 103. Вол. Шеннская.**
396. *Шенино* (Сергеевское), с. б. вл., при рч. Буртасъ, дв. 394, ж. 1.981; в. првл. (у. г. 42 в.); 2 ц. пр., шк., бгд., 2 лвк., баз., ярм. въ Троицынъ день, поташн. з., машина для разра-ботки соли.
397. *Алексеевка* (Заводъ), с. б. вл., при рч. Соломадиной, дв. 101, ж. 498; ц. пр.
398. *Козловка*, сл. б. вл., при рч. Буртасъ, дв. 152, ж. 843; сыроварня.
- 104. Вол. Ягановская.**
399. *Ягановка* (Бутурлино, Никольское), с. б. вл., при рр. Ва-дъ и Каргалейкъ, дв. 95, ж. 608; в. првл. (у. г. 8 в.); ц. пр.
400. *Бранчевка* (Водовая), д. б. вл., при рч. Норъ-Ломовъ; дв. 112, ж. 715.
401. *Каргалей*, с. б. вл., дв. 10, ж. 71; ц. пр.

V. КРАСНОСЛОБОДСКІЙ УѢЗДЪ.

105. Вол. Аксельская.

402. *Аксель*, с. б. вл. г., при рч. Акселькѣ, дв. 392, ж. 2.096; в. првл. (у. г. 30 в.); ц. пр., шк., 2 лвк., 5 тракт., кожев. и овчинн. ззд., баз. по пятн., ярм.
403. *Адаево*, д. б. вл. г., при рч. Акселькѣ; дв. 86, ж. 591; мчт.
404. *Айкеево* (Курхановка), д. б. г., при рч. Устьѣ, дв. 11, ж. 43; мчт.
405. *Дашкина*, (Люповка, Салеховка), д. б. г., дв. 30, ж. 198; мчт.
406. *Енаково*, д. б. г., дв. 3, ж. 9; мчт.
407. *Тарханы*, д. б. г., при рч. Акселькѣ, дв. 73, ж. 495; мчт.
408. *Тумасово*, д. б. г., дв. 20, ж. 91; синильня и солодовня.
409. *Шурбина*, д. б. г., дв. 21, ж. 139; мчт.

106. Вол. Базарно-Дубровская.

410. *Базарная Дубровка* (Архангельское), с. б. вл. г., дв. 250, ж. 1.471; в. првл. (у. г. 35 в.); ц. пр., шк., лвк., баз. по вторн.
411. *Б. Ивановка*, с. б. вл., при рч. Шуструѣ, дв. 92, ж. 591; 2 ц. пр.
412. *Богородское* (Козловка), сц. б. вл., дв. 72, ж. 435; ц. пр.
413. *Никольское*, с. б. г., дв. 135, ж. 1.130; ц. пр. съ усып., шк., лвк., 3 синильни.
414. *Сафаровка*, д. б. вл., при рч. Шуструѣ и Колькоткѣ, дв. 103, ж. 708.

107. Вол. Больше-Азясская.

415. *Б. Азясь*, с. б. г., при рч. Б. Азясь, дв. 175, ж. 1.124; в. првл. (у. г. 30 в.); 2 ц. пр. съ усып., шк., лвк., трет., баз. по субб., ярм. на 5-й недѣлѣ послѣ Пасхи и на 2-й недѣлѣ Петр. поста.
416. *Бранцевка*, д. б. г., дв. 71, ж. 544; усып.
417. *Волчатино*, с. б. г., при р. Мокшѣ, дв. 107, ж. 776; ц. пр., усып.
418. *Ст. Маманино*, д. б. г., дв. 57, ж. 401; усып.

108. Вол. Введенская.

419. *Селищи* (Введенское), с. б. г., при рч. Уреѣ, дв. 347, ж. 2.363; в. првл. (у. г. 20 в.); ц. пр., 2 шк., баз. по сред.
420. *Акашево*, д. б. г., дв. 89, ж. 546; мчт., шк.
421. *Байкеево*, д. б. г., при рч. Уреѣ, дв. 68, ж. 476; мчт., шк.
422. *Черновскій Выселокъ*, д. б. г., при рч. Черной, дв. 70; ж. 528.

109. Вол. Дѣвиченская.

423. *Дѣвичій Рукавъ*, с. б. вл. г., при р. Мокшѣ, дв. 278, ж. 1.661; в. првл. (у. г. 22 в.); ц. пр., синильня, шерстобитня.
424. *Аракчеево*, с. б. вл. г., при рч. Шалѣ, дв. 221, ж. 1.076; ц. пр.
425. *Б. Мордовскія Пошады*, д. б. г., при р. Мокшѣ, дв. 116, ж. 747, 2 п. дв., шерстобитня.
426. *Б. Уркатъ*, д. б. г., при рч. Уркатѣ, дв. 79, ж. 534; шерстобитня.
427. *Вачеево*, д. б. г., при р. Мокшѣ, дв. 36, ж. 191; мчт.
428. *Еабаново*, с. б. вл., при р. Мокшѣ, дв. 127, ж. 897; ц. пр., мчт., шк.

429. * *Каменный Бродъ* (Бутырки), с. б. г., при р. Мокшѣ, дв. 9, ж. 57; ц. пр.
430. *Каныгуши*, с. б. г., при рч. Бабашляѣ, дв. 129, ж. 783; ц. пр., пот. з.
431. *Ликеня*, д. б. г., при р. Мокшѣ, дв. 18, ж. 151; молитв. д.
432. *Лобановка*, д. б. г., при рч. Сухомѣ Уреѣ, дв. 10, ж. 47, мчт.
433. *Нв. Кадышево*, д. б. г., при р. Мокшѣ, дв. 67, ж. 486; мчт., шк.
434. *Ст. Пичингуши*, д. б. г., при р. Мокшѣ, дв. 65, ж. 520; 5 поташн., 13 дегт. зз.
435. *Чурино*, д. б. г., при рч. Уркатѣ, дв. 40, ж. 258; мчт., шк.

110. Вол. Ельниковская.

436. *Ельники*, с. б. вл., при рч. М. Вармѣ, дв. 485, ж. 2.697; в. првл. (у. г. 20 в.); ц. пр., шк., 3 лвк., п. дв., красильня, баз. по воскр.
437. *Александровка и Петровка*, дд. б. вл., при рч. Б. Вармѣ, дв. 179, ж. 980.
438. * *Каменный Бродъ*, с. б. вл., при р. Мокшѣ, дв. 34, ж. 129; ц. пр., красильня.
439. *Надеждино* (Дубаево), д. б. вл., при рч. Уркатѣ, дв. 180, ж. 1.020.
440. *Нв. Дѣвичій Рукавъ* (Шлянь), с. б. г., при рч. Вармѣ, дв. 151, ж. 942; ц. пр.
441. *Никольское*, с. б. вл., при рч. Уркатѣ, дв. 246, ж. 1.448; ц. пр., шерстобитня.

111. Вол. Краснослободская (Пригородно-).

442. *Горяша*, д. б. г., при р. Мокшѣ, дв. 136, ж. 901.
443. *Жабье*, с. б. г., при рч. Ликешкѣ, дв. 111, ж. 702; ц. пр. съ усып.
444. *Желтоногово*, д. б. вл. г., дв. 165, ж. 891.
445. *Куликово*, с. б. г., дв. 106, ж. 700; ц. пр. съ усып.
446. *Лопуховка* (Борки), д. б. г., дв. 36, ж. 245; мчт.
447. *Лошинов Сотня*, слб. б. г., при р. Мокшѣ, дв. 167, ж. 1.108.
448. *Нв. Усадъ*, с. б. г., дв. 192, ж. 1.160; ц. пр. съ усып., шк.

112. Вол. Мамолаевская.

449. *Мамолаево и Жилья Полянки*, с. и д. б. г., при рч. Ряпкѣ, дв. 166, ж. 1.261; в. првл. (у. г. 17 в.); ц. пр., шк., 2 шерстобитни и 9 поташн. зз.
450. *Нв. Зубарево*, д. б. г., дв. 115, ж. 890.
451. *Нв. Лепьевка и Нв. Потьма*, д. б. г., при рч. Ряпкѣ, дв. 115, ж. 913; 3 поташн. зз.
452. *Ново-Толковскій Выселокъ и Нв. Самеевка*, с. и д. б. г., при рч. Ряпкѣ, дв. 180, ж. 1.544; ц. пр., поташн. з.
453. *Ряпка*, с. б. г., при рч. Ряпкѣ, дв. 49, ж. 359; ц. пр.
454. *Самозлейка*, д. б. г., дв. 104, ж. 855; шерстобитня.

113. Вол. Михайловская.

455. *Михайловское*, с. б. г., при рч. Б. Азясь, дв. 156, ж. 1.681; в. првл. (у. г. 36 в.); ц. пр., съ усып., шк.
456. *Заспукое*, сц. б. вл., дв. 51, ж. 330; ч.
457. *М. Ивановка*, с. б. г., при рч. Шуструѣ, дв. 79, ж. 509; ц. пр., съ усып.
458. *Мордовскія Юнки*, с. б. г., при рч. Юнкѣ, дв. 172, ж. 1.313; ц. пр. съ усып., поташн. з.

459. *Сутягино*, с. б. г., при рч. Азясь, дв. 102, ж. 784; ц. пр., шк., бгд.

460. *Украинцево*, с. б. вл., дв. 71, ж. 415; ц. пр., съ усып.

114. Вол. Оброчинская.

461. *Ново-Покровское* (Оброчное), с. б. вл., при рч. Лягъ, дв. 255, ж. 1.581; в. првл. (у. г. 20 в.); ц. пр., шк., винокур. з.

462. *Булдыма* и *Булдыгина Полянка*, с. и д. б. г., дв. 91, ж. 687; ц. пр.

463. *Никольское* (Курташка), с. б. г., при рч. Лягъ, дв. 149, ж. 1.044; ц. пр.

464. *Перевъсье*, с. б. вл. г., дв. 182, ж. 1.359; ц. пр., 2 овч. звезд.

115. Вол. Пурдошинская.

465. *Пурдошки*, с. б. г., при р. Мокшъ, дв. 513, ж. 3.298; в. првл. (у. г. 35 в.); 2 ц. пр., 2 шк., 32 лвк., баз. по субб. В 2 в.—мнст., 2 ц. пр.

466. *В. Бриловка*, д. б. г., при рч. Нульдъ, дв. 89, ж. 684.

467. * *Буртасы*, д. б. г., при рч. Урефъ, дв. 26, ж. 158; мчт.

468. * *Ковыляй*, с. б. г., при рч. Урефъ, дв. 58, ж. 466; ц. пр.

469. *Ново-Ямская Слобода*, с. б. г., при рч. Нульдъ, дв. 226, ж. 1.431; ц. пр.

470. *Полянки* (Нв. Пурдошки), с. б. г., при рч. Шевцъ, дв. 91, ж. 582; ц. пр.

471. * *Проказна*, с. б. г., при рч. Урефъ, дв. 18, ж. 90; ц. пр., торж. 7-го и 8-го іюля.

472. *Русское Карино*, д. б. вл., при оз. Милашкиномъ, дв. 101, ж. 628.

116. Вол. Рыбкинская.

473. *Рыбино* и *Ст. Борки*, с. и д. г., при р. Мокшъ, дв. 198, ж. 1.364; в. првл. (у. г. 20 в.); ц. пр., шк., 3 лвк., 2 п. дв., баз. по четверг., 17 поташн. з.

474. *Ворона* (Дракино), с. б. вл., при рч. Воронъ, дв. 82, ж. 463, ц. пр.

475. *Дергановка*, д. б. г., дв. 86, ж. 556.

476. *Зайцево*, д. б. г., при рч. Шаминглайкфъ, дв. 186, ж. 1.190.

477. *Керитино*, д. б. г., при рч. Суходолъ, дв. 84, ж. 539.

478. *М. Азясь*, с. б. г., при рч. М. Азясь, дв. 158, ж. 857; ц. пр.

479. *Ст. и Нв. Толковки*, с. и д. б. г., дв. 97, ж. 712; ц. пр.

480. *Поникедовка*, д. б. г., при рч. Б. Азясь, дв. 54, ж. 363; спичечн. з.

481. *Черемисъ* (Дракино), сц. б. вл., дв. 70, ж. 501.

117. Вол. Сивинская.

482. *Сивинскій Заводъ*, с. б. вл., при р. Сивини, дв. 172, ж. 1.242; в. првл. (у. г. 38 в.); ц. пр., шк., 7 лвк., 4 п. дв., баз. по воскр., винокур. з., кирпичн. з.

483. *Авгорскій Заводъ*, д. б. вл., при рч. Авгоръ, дв. 193, ж. 1.342; ч., чугунно-литейн. з.

484. *Каймаръ*, с. б. г., при рч. Каймаръ, дв. 166, ж. 1.145; ц. пр.

485. *Колодино*, с. б. г., дв. 213, ж. 1.769; ц. пр.

486. *Усть-Рахманскій Выселокъ*, д. б. г., дв. 36, ж. 318; мчт.

118. Вол. Синдоровская.

487. *Ст. Синдорово*, с. б. г., при р. Сивини, дв. 246, ж. 1.812; в. првл. (у. г. 30 в.); ц. пр., шк., апт.

488. *Демина Поляна*, д. б. г., дв. 95, ж. 737, шерстобитня.

489. *Долговпръжье*, с. б. г., при рч. Кивчефъ, дв. 118, ж. 861; ц. пр.

490. *Нв.-Карыга*, с. б. г., при р. Сивини, дв. 272, ж. 1.838; ц. пр., шк., салотопня.

491. *Ново-Усадскій Выселокъ*, с. б. г., при рч. Кивчефъ, дв. 53, ж. 370; ц. пр.

492. *Нв. Синдорово*, с. б. г., дв. 186, ж. 1.281; ц. пр.

119. Вол. Слободско-Дубровская.

493. *Слободскія Дубровки*, с. б. г., дв. 363, ж. 2.566, в. првл. (у. г. 15 в.); ц. пр. съ усып., шк., синильня, овч. звезд.

494. *Гремячево*, д. б. г., дв. 26, ж. 148; 2 овч. звезд.

495. *Мордовскія Парки*, с. б. г., дв. 156, ж. 1.137; ц. пр. съ усып., овч. звезд., шерстобитня, 10 поташн. звезд.

496. *Никольское*, сц. б. вл., дв. 83, ж. 565; усып.

497. *Хлыстовка*, с. б. г., дв. 94, ж. 657; ц. пр., усып., 3 овч. звезд.

120. Вол. Тенишевская.

498. *Тенишево*, с. б. г., при рч. Мокшъ, дв. 110, ж. 710; в. првл. (у. г. 9 в.); ц. пр., шк., шерстобитня.

499. *Гумны*, с. б. г., дв. 184, ж. 1.076; ц. пр., шк.

500. *Ефаво*, с. б. вл. г., при рч. Мокр. Лопайкфъ, дв. 190, ж. 1.252; ц. пр., пчт. ст.

501. *Кольчиваново*, с. б. г., при рч. Кольчивановой, дв. 77, ж. 442; ц. пр.

502. *Плужное*, с. б. г., дв. 157, ж. 1.093; ц. пр.

503. *Шаверки*, с. б. г., при рч. Мокшъ, дв. 197, ж. 1.187.

121. Вол. Троицкая.

504. *Троицка*, зашт. гор. б. г., при р. Мокшъ, дв. 849, ж. 5.752; в. првл. (у. г. 41 в.); 4 ц. пр. съ усып., 2 шк., пчт. ст., 6 лвк., 12 п. дв., баз. по пятн., ярм. 29-го іюня и 8-го сент.

505. *Ежовка*, с. б. г., при рч. Сюзелкфъ, дв. 94, ж. 663; ц. пр., 2 поташн. з.

506. *Изосимовка*, с. б. г., дв. 91, ж. 560; ц. пр.

507. *Кичатово*, с. б. г., при р. Мокшъ, дв. 105, ж. 717; ц. пр. съ усып., 5 поташн. з.

508. *Кишмай*, д. б. г., дв. 39, ж. 224, усып.

509. *Русская Лашма*, д. б. г., дв. 87, ж. 532.

510. *Шенарино*, д. б. г., дв. 37, ж. 208; усып.

122. Вол. Урейская.

511. *Урей*, с. б. вл. г., при рч. Урефъ, дв. 172, ж. 905, в. првл. (у. г. 25 в.); 2 ц. пр., шк., 2 лвк., синильня, трж. 26-го іюля.

512. *Байнеевка* (Урей), с. б. вл., при рч. Урефъ, дв. 103, ж. 584.

513. *Богородское* (Чукалы), с. б. вл., дв. 92, ж. 593; ц. пр.

514. *Булаево*, с. б. вл., при рч. Урефъ, дв. 94, ж. 537; ц. пр.

515. * *Ковыляй*, с. б. вл., при рч. Урефъ, дв. 17, ж. 79; ц. пр.

516. * *Проказна*, с. б. вл., при рч. Урефъ, дв. 28, ж. 191; ц. пр.

517. *Ст. Ляская Слобода*, с. б. г., при рч. Урефъ, дв. 53, ж. 359; ц. пр.

123. Вол. Усть-Рахманская.

518. *Усть-Рахманка*, д. б. г. при рч. Шуструфъ, дв. 209, ж. 1.595; в. првл. (у. г. 28 в.); 2 мчт., синильня

519. *Б. Шуструй*, д. б. г., при ррч. Шуструфъ и Юнкфъ, дв. 211, ж. 1.624; 3 мчт., 2 лвк., синильня.

520. *Н. Богдановка*, д. б. г., при рч. Шуструфъ, дв. 43, ж. 322, мчт., синильня.

521. *Нв. Енаево* и *Ст. Аллагулово*, д. б. г., при рч. Шуструфъ; дв. 286, ж. 1.974, 3 мчт., лвк., 2 овчинн. звезд.

522. *Подгорный Шуструй*, д. б. г., при рч. Шуструфъ, дв. 58, ж. 430; мчт.

523. *Татарскія Юнки*, д. б. г., при рч. Юнкфъ, дв. 319, ж. 2.250; 4 мчт., 2 лвк., салотопня, овчинн. звезд.

524. *Тенишево*, д. б. г., при рч. Шуструфъ, дв. 75, ж. 245; мчт.

VI. МОКШАНСКІЙ УѢЗДЪ.

124. Вол. Богородская.

525. *Богородское* (Селидьба), с. б. вл., при р. Мокшѣ, дв. 272, ж. 1.520; в. првл. (у. г. 6 в.); ц. пр., 2 лвк.

125. Вол. Вазерская.

526. *Вознесенское* (Усть-Вазерки), с. б. вл., при р. Сурѣ, дв. 120, ж. 805; в. првл. (у. г. 30 в.); ц. пр., шк., 2 лвк., 4 п. дв., баз. по четв., синильня.

527. *Кологривовка* (Никольское), с. б. вл. г., дв. 84, ж. 533.

528. *Любитчиково*, сц. б. вл., при р. Сурѣ, дв. 67, ж. 475; поташн. з.

529. *Павловка* (Андроновка) и *Покровскіе Вазерки*, с. и д. б. вл., при р. Сурѣ, дв. 236, ж. 1.457; ц. пр., 8 п. дв.

126. Вол. Елизаветинская.

530. *Елизаветино*, с. б. вл., при р. Мокшѣ, дв. 103, ж. 544, в. првл. (у. г. 12 в.); ц. пр., 2 лвк.

531. *Варварино*, д. б. вл., при р. Мокшѣ, дв. 97, ж. 562.

532. *Вылядовка*, д. б. вл., при р. Мокшѣ, дв. 62, ж. 523; лвк.

127. Вол. Ломовская.

533. *Троицкое* (Ломовская Слободка), с. б. вл., при рч. Ломовкѣ, дв. 302, ж. 1.671; в. првл. (у. г. 15 в.); ц. пр., 2 ч., шк., 6 лвк., 2 корпуса лвк., 2 красильни, баз. по сред., ярм. 8-го іюля.

534. *Казачья Пелетьма*, с. б. вл., при рч. Пелетьмѣ, дв. 251, ж. 1.266; ц. пр.

535. *Нагорная Пелетьма*, д. б. вл., при рч. Пелетьмѣ, дв. 93, ж. 566.

536. *Пособная Пелетьма*, с. б. вл., при рч. Пелетьмѣ, дв. 73, ж. 317; ц. пр., лвк., 2 п. дв.

128. Вол. Лунинская.

537. *Лунино* (Архангельское), с. б. г., при рч. Шукшѣ, дв. 196, ж. 1.337; в. првл. (у. г. 40 в.); ц. пр., шк., 8 лвк., баз.; ярм. 6-го—9-го сент., 3 поташн. зз., 3 воскобойни.

538. *Синорово* (Татарская Шукша), д. б. г., при рч. Шукшѣ, дв. 213, ж. 1.483; 2 мчт.

129. Вол. Маровская.

539. *Маровка* (Никольское, Нв. Шукша), с. б. вл., при рч. Шукшѣ, дв. 78, ж. 558; в. првл. (у. г. 22 в.); ц. пр., шк., 2 овчинн. ззд., 2 синильни, 2 сапожн. ззд.

540. *Александровка* (Лешиновка, Журавлевка), д. б. вл., дв. 58, ж. 360; лвк.

541. *Болотниково* (Покровское), с. б. вл. г., при рч. Шукшѣ; дв. 67, ж. 528; ц. пр., п. дв.

542. *Грачевка-Кудушевка*, д. б. вл., при рч. Озеркахъ, дв. 93, ж. 715; сапожн. ззд.

543. *М. Маровка*, д. б. вл., при рч. Шукшѣ, дв. 15, ж. 98; шори. ззд.

544. *Першино* (Беклемшевка), д. б. вл., при рч. Шукшѣ, дв. 47, ж. 233; 2 п. дв., шк., 2 овчинн. ззд.

545. *Холеновка*, с. б. вл., при рч. Керендрѣ, дв. 49, ж. 305, ц. пр., лвк., п. дв.

130. Вол. Мерлинская.

546. *Мерлинка*, с. б. вл., при рч. Шукшѣ, дв. 76, ж. 501; в. првл. (у. г. 32 в.); ц. пр., шк., лвк., 10 кирп. сараевъ.

547. *Гальцовка* (Никольское), с. б. вл., при рч. Сандровкѣ, дв. 43, ж. 385; ц. пр.

548. *Литовки*, с. б. вл., при рч. Шукшѣ, дв. 128, ж. 785; ц. пр.

549. *Назаревка* (Архангельское), с. б. вл., при рч. Шукшѣ, дв. 135, ж. 875; ц. пр.

550. *Родники* (Пятицкое), с. б. вл., при рч. Кутлѣ, дв. 160, ж. 994; ц. пр., 2 лвк., красильня.

131. Вол. Михайловская.

551. *Михайловское*, с. б. вл., при р. Мокшѣ, дв. 407, ж. 1.962; в. првл. (у. г. 9 в.); ц. пр., шк., красильня.

552. *Александровки* (Васильевка, Дмитріевка), д. б. вл., при рч. Азясѣ, дв. 105, ж. 637.

553. *Пичуевка* (Рамзайскій Выселокъ), д. б. г., при рч. Юловѣ, дв. 22, ж. 155; ч.

554. *Плесьи* (Покровское), с. б. вл., при р. Мокшѣ, дв. 119, ж. 733; ц. пр., 3 лвк., 6 красильн., баз. по четв., ярм.

555. *Симбухино* (Волянщина), с. б. вл., при р. Мокшѣ, дв. 159, ж. 835; ц. пр.

132. Вол. Мокшанская (Пригородно-).

556. *Конная Слободка* (съ выселками: Вороній Выселокъ, Керенка и Шукша), слб. б. г., при р. Мокшѣ, дв. 662, ж. 4.688; в. првл., 3 ц. пр., ч., 3 синильни, 4 кирпичн. сарая, кожев. з., 4 поташн. зз., 6 овчинн. зз.

557. *Пшная Слобода* (съ выселками: Каменная Горка и Керенка), слб. б. г., при р. Мокшѣ, дв. 412, ж. 3.060; п. дв., 20 кирп. сар., кожев. ззд., 6 овчинн. ззд.

558. *Хлыстовка*, сц. б. вл., при р. Мокшѣ, дв. 59, ж. 314; ц. пр.

559. *Юровка*, сц. б. вл., при р. Мокшѣ, дв. 78, ж. 581.

133. Вол. Ново-Кутлинская.

560. *Нов. Кутля* (Солдатская Трубетчина), с. б. вл., при р. Сурѣ, дв. 201, ж. 1.165; в. првл. (у. г. 45 в.); ц. пр., шк.

561. *Б. Левино* (Архангельское), с. б. вл., при рч. Кутлѣ, дв. 62, ж. 483; ц. пр.

562. *Михайловка*, сц. б. вл., при рч. Ломовкѣ, дв. 150, ж. 724; лвк., свеклосах. пар. з.

563. *М. Левино*, д. б. вл., при рч. Шукшѣ, дв. 135, ж. 741; лвк., красильня.

564. *Сандерки* (Верхововка, Никольское), с. б. вл., дв. 55, ж. 333; ц. пр.

565. *Ст. Кутля* (Никольское), с. б. вл., при рч. Кутлѣ, дв. 274, ж. 1.389; ц. пр.

134. Вол. Проказнинская.

566. *Проказна* (Архангельское), с. б. вл., при оз. Большомъ, дв. 148, ж. 1.015; в. првл. (у. г. 40 в.); 2 ц. пр., шк., лвк., красильня, 5 овч. ззд.

567. *Еланка*, д. б. вл., при рч. Елшанкѣ, дв. 66, ж. 512; ц. пр.

568. *Пыркино* (Христорожественское), с. б. вл., при р. Сурѣ, дв. 145, ж. 997; ц. пр.

569. *Трубетчина* (Спасское, Кроиштадтъ), с. б. вл., при рч. Шукшѣ, дв. 73, ж. 489; ц. пр., 3 лвк., 4 п. дв., 5 красильн., поташн. ззд., сапожн. ззд., кожев. ззд., сыромятн. з.

570. *Усть-Шукша* (Архангельское), с. б. вл., при р. Сурѣ, дв. 61, ж. 505; ц. пр., 3 сыромятн. ззд.

135. Вол. Свищухинская.

571. *Свищуха*, с. б. вл., при рч. Скачкахъ, дв. 91, ж. 469; в. првл. (у. г. 16 в.); ц. пр., пчт. ст.
 572. *Андреевскій Азясь*, сд. б. вл., при рч. Азясь, дв. 113; ж. 694.
 573. *Ломовка*, д. б. вл., при рч. Скачкахъ, дв. 98, ж. 616.
 574. *Фатусевка* (Богородское, Азясь), с. б. вл., при рч. Азясь, дв. 147, ж. 868; ц. пр.

136. Вол. Скачковская.

575. *Скачки*, с. б. вл. (Петровское), при рр. Мокшѣ, Скачкахъ и Муромкѣ, дв. 194, ж. 1.071; в. првл. (у. г. 17 в.); ц. пр.; шк.
 576. *Знаменское*, с. б. вл., при рч. Юловкѣ, дв. 145, ж. 850; винокур. з.
 577. *Марьино* (Гагаровка), д. б. вл., при р. Мокшѣ, дв. 139, ж. 783.
 578. *Синцово*, с. б. вл., при рч. Муромкѣ, дв. 159, ж. 967; ц. пр., шк.

137. Вол. Соловцовская.

579. *Соловцовка* (Рождествено), с. б. вл., дв. 194, ж. 1.132; в. првл. (у. г. 50 в.); ц. пр., шк., 2 лвк., 2 красильни, трж. 8-го сент.
 580. *Владыкино* (Архангельское), с. б. вл., при рч. Пелетьмѣ, дв. 39, ж. 317; ц. пр.
 581. *Грибовдово*, с. б. вл., при рч. Пелетьмѣ, дв. 77, ж. 474; ц. пр.
 582. *Маровка*, сд. б. вл., при рч. Пелетьмѣ, дв. 81, ж. 547.
 583. *Рождествено*, с. б. вл., дв. 77, ж. 474; ц. пр.

138. Вол. Степановская.

584. *Степановка* (Архангельское), с. б. вл., при рч. Пелетьмѣ, дв. 114, ж. 718; в. првл. (у. г. 55 в.); ц. пр., ч., лвк.
 585. *Тепловка*, с. б. вл., при рч. Пелетьмѣ, дв. 43, ж. 210; ц. пр.
 586. *Чирково* (Ивановское), с. б. вл. г., при рч. Ломовкѣ, дв. 212, ж. 1.084; ц. пр., 2 лвк.
 587. *Юдино* (Покровское), с. б. вл., при рч. Ломовкѣ, дв. 59, ж. 268; ц. пр., красильня.

139. Вол. Сумароковская.

588. *Сумароково*, с. б. вл., при рч. Челонкѣ, дв. 203, ж. 1.291; в. првл. (у. г. 14 в.); ц. пр.
 589. *Бибиково*, с. б. вл., при рч. Рысьевкѣ, дв. 87, ж. 542; ц. пр.
 590. *Засыльное* (Саранская Слобода), с. б. вл., при рч. Рысьевкѣ, дв. 145, ж. 926; ц. пр.

140. Вол. Таузаковская.

591. *Таузаково* (Никольское), с. б. вл., при рч. Ломовкѣ, дв. 86, ж. 647; в. првл. (у. г. 40 в.); ц. пр., шк., красильня.
 592. *Анучино*, с. б. вл., при рч. Иссь, дв. 101, ж. 685; ц. пр.
 593. *Дилли* (Пятницкое), с. б. вл., дв. 200, ж. 1.240; ц. пр. съ усып., шк., лвк., красильня.
 594. *Таньевка* (Дубасово, Никольское), с. б. вл., при рч. Ломовкѣ, дв. 113, ж. 788; ц. пр.

141. Вол. Трескинская.

595. *Кирилловка* (Архангельское), с. б. вл., дв. 44, ж. 258; в. првл. (у. г. 55 в.); 2 ц. пр., шк.
 596. *Ермоловка*, д. б. вл., дв. 127, ж. 788; 2 п. дв.
 597. *Трескино* (Богородское), с. б. вл., при рч. Мордовѣ, дв. 62, ж. 362; 2 ц. пр. съ усып., 2 лвк.

142. Вол. Уваровская.

598. *Уварово* (Хитрово), с. б. вл., при рч. Шеркаисѣ, дв. 137, ж. 1.059; в. првл. (у. г. 30 в.); ц. пр., пчт. ст., 4 п. дв.
 599. *Бекетовка* (Никольское), с. б. вл., при рч. Чертолейкѣ, дв. 85, ж. 631; ц. пр.
 600. *Ивановка*, д. б. вл., при рч. Липлейкѣ, дв. 73, ж. 570.
 601. *Липлейка* (Богородское), с. б. вл., при рч. Липлейкѣ, дв. 54, ж. 433; ц. пр.
 602. *Шеркаисъ* (Богородское), с. б. вл., при рч. Шеркаисѣ, дв. 81, ж. 615; ц. пр.

143. Вол. Успенская.

603. *Успенское* (Азясь, Рогожкино), с. б. вл. г., при рч. Азясь, дв. 59, ж. 430; в. првл. (у. г. 20 в.); ц. пр., шк., лвк.
 604. *Алексеевка*, д. б. вл., при рч. Азясь, дв. 67, ж. 526.
 605. *Доможировка и Никольскій Азясь* (Волынщина), сд. и с. б. вл., при рч. Азясь, дв. 140, ж. 822; ц. пр., 3 лвк.

144. Вол. Царевщинская.

606. *Царевщина*, с. б. вл., при рч. Шукшѣ, дв. 227, ж. 1.711; в. првл. (у. г. 21 в.); ц. пр., шк., 4 лвк., корп. торг. лвк., 14 п. дв., ярм., баз. по понед., винок. з.
 607. *Бяликово*, с. б. вл., при рч. Шукшѣ, дв. 38, ж. 321; ц. пр., шк.
 608. *Бялогорки*, сд. б. вл., при рч. Шукшѣ, дв. 139, ж. 1.166; ц. пр.
 609. *Кадышево* (Юматовское), с. б. вл., при рч. Шукшѣ, дв. 32, ж. 346; ц. пр.
 610. *Муратовка* (Сергеевское), с. б. вл., при рч. Шукшѣ, дв. 88, ж. 1.030; ц. пр., ч., блѣ.

145. Вол. Чернозерьевская.

611. *Чернозерье* (Никольское, Полянки), с. б. вл., при р. Мокшѣ, дв. 282, ж. 1.801; в. првл. (у. г. 20 в.); ц. пр., шк., сукно-вальня.
 612. *Алексеевка*, д. б. вл., дв. 51, ж. 349; ч.
 613. *Наумовщина*, д. б. вл., дв. 55, ж. 350; ч.
 614. *Ново-Никольское*, с. б. вл., при рч. Шеркаисѣ, дв. 109, ж. 730; ц. пр.
 615. *Чурдюмка*, д. б. вл., дв. 70, ж. 506; ч.

146. Вол. Юловская.

616. *Юлово* (Дмитриевская Слобода), с. б. вл., при рч. Юловкѣ, дв. 146, ж. 1.336; в. првл. (у. г. 20 в.); ц. пр., ч., шк., лвк.
 617. *Елизино* (Потуловка), сд. б. вл., дв. 45, ж. 285; ц. пр., шк.
 618. *Паикратовка* (Богородскій Выселокъ, Селитьба), д. б. вл., при рч. Юловкѣ, дв. 32, ж. 264.

VII. НАРОВЧАТСКІЙ УѢЗДЪ.**147. Вол. Дубровская.**

619. *Дубровка*, с. б. г., при рч. Шелдансѣ, дв. 303, ж. 2.142; в. првл. (у. г. 25 в.); ц. пр.
 620. *Аллебино* (Ключищи), с. б. вл. г., дв. 54, ж. 325; ц. пр.

621. *Веделяино*, с. б. вл. г., дв. 68, ж. 553; 2 ц. пр.; баз. по воскр.
 622. *Козловка*, с. б. вл., при рч. Шелдансѣ, дв. 61, ж. 473; ц. пр.
 623. *Монастырское* (Шелдансѣ), с. б. г., при рч. Шелдансѣ, дв. 174, ж. 1.398; ц. пр., шк., 2 синильни.

624. *Цыпаевка*, д. б. г., при рч. Шелдаисъ, дв. 156, ж. 887.

148. Вол. Дурасовская.

625. *Дурасовка*, с. б. вл., дв. 113, ж. 844; в. првл. (у. г. 10 в.).
 626. *В. Студенецъ*, с. б. вл. г., при рч. Крутомъ Студенцѣ, дв. 70, ж. 618; ц. пр.
 627. *Вьюнки*, с. б. г., при рч. Шелдаисъ, дв. 165, ж. 1.341; ц. пр., 4 синильни.
 628. *Грачевка*, с. б. г., при рч. Каморѣ, дв. 38, ж. 361; ц. пр.
 629. *Масловка*, с. б. г., при рч. Каморѣ, дв. 61, ж. 543.
 630. *Мумарье*, с. б. г., при рч. Шелдаисъ, дв. 68, ж. 589.
 631. *Плесковка*, с. б. г., при рч. Шелдаисъ, дв. 56, ж. 512; ц. пр.
 632. *Потадево*, с. б. г., дв. 131, ж. 1.047; ц. пр.
 633. *Рузель*, с. б. вл., при рч. Ржавцѣ, дв. 27, ж. 161; ц. пр.
 634. *Холстовка*, с. б. г., при рч. Каморѣ, дв. 65, ж. 481; ц. пр.

149. Вол. Зубовская.

635. *Зубовка*, с. б. вл. г., дв. 95, ж. 588; в. првл. (у. г. 30 в.); ц. пр.
 636. *Застыное*, с. б. г., при рч. Норь-Ломовѣ, дв. 126, ж. 849; ц. пр., шк., 3 синильни.
 637. *Рузаново*, с. б. вл., при рч. Серганкѣ, дв. 62, ж. 396; ц. пр.
 638. *Салмановка*, с. б. г., при рч. Норь-Ломовѣ, дв. 61, ж. 465; ц. пр.
 639. *Стяжкино*, с. б. вл. г., при рч. Норь-Ломовѣ, дв. 58, ж. 348; ц. пр.
 640. *Суриповка*, д. б. вл., при рч. Норь-Ломовѣ, дв. 78, ж. 500; винок. з., лвк., баз.

150. Вол. Казенно-Майданская.

641. *Казенный Майданъ*, с. б. г., при рч. Сеитьмѣ, дв. 338, ж. 2.220; в. првл. (у. г. 20 в.); ц. пр., трж. въ день Семика.
 642. *Дракино*, с. б. г., при рч. Сеитьмѣ, дв. 267, ж. 1.932; молитв. д.
 643. *Никольское* (Ушивья Буды), с. б. вл., дв. 101, ж. 580; ц. пр.
 644. *Рыскино* (Васильевка), д. б. вл., при р. Мокшѣ, дв. 233, ж. 1.120; ц. пр.
 645. *Шадымъ*, с. б. г., дв. 113, ж. 865; ц. пр.

151. Вол. Кереклеевская.

646. *Кереклеевскій Майданъ*, с. б. г., при рч. Кириклевѣ, дв. 301, ж. 2.093; в. првл. (у. г. 27 в.); ц. пр., шк.
 647. *В. Лухма*, с. б. г., при рч. Кириклевѣ, дв. 110, ж. 684; ц. пр.
 648. *Кочетовка* (Н. Лухма), с. б. г., при рч. Инсарѣ, дв. 190, ж. 1.262; ц. пр.
 649. *Лухменскій Майданъ*, с. б. г., при рч. Лухмѣ, дв. 306, ж. 2.105; ц. пр., шк.
 650. *Паевка* (Средняя Лухма), с. б. г., при рч. Инсарѣ, дв. 166, ж. 1.113; ц. пр.

152. Вол. Кочелаевская.

651. *Кочелаево*, с. б. г., при р. Мокшѣ, дв. 624, ж. 3.857; в. првл. (у. г. 28 в.); ц. пр., ч., шк., пчт. ст., 2 лвк., 4 п. дв., 5 тркт., баз. по четв., ярм. въ 10-ю пятницу послѣ Пасхи.
 652. *Воскресенская Лашма*, с. б. вл., при р. Мокшѣ, дв. 123, ж. 959; ц. пр., винок. з., кирпичн. з., сыроварня.
 653. *Мордовское Коломасово*, д. б. г., дв. 117, ж. 689.
 654. *Русское Коломасово*, с. б. г., дв. 158, ж. 960; ц. пр.

153. Вол. Наровчатская (Пригородно-).

655. *Ачасьево*, с. б. вл., при оз. Осинкѣ, дв. 78, ж. 441; в. првл., ц. пр.

656. *В. Кавендра*, с. б. г., при оз. Парелкѣ, дв. 265, ж. 1.700; ц. пр.

657. *Бобыльская, Дворцовская, Панская и Церковная*, слб. б. г., при рч. Шелдаисъ, дв. 51, ж. 378; 2 кожев. звд. Въ 4 в. — мяст., 5 ц. пр., 2 ч.
 658. *Казьевка*, с. б. вл. г., при р. Мокшѣ, дв. 182, ж. 1.137; ц. пр., синильня.
 659. *Милуково*, с. б. г., дв. 168, ж. 1.205; ц. пр., шк.
 660. *Ст. Сотня*, слб. б. г., при рч. Шелдаисъ, дв. 197, ж. 1.354.
 661. *Чердакъ*, с. б. г., при рч. Шелдаисъ, дв. 73, ж. 475; ц. пр.
 662. *Шадрино*, с. б. вл., дв. 136, ж. 335; ц. пр.
 663. *Шиловка*, с. б. г., дв. 84, ж. 541; ц. пр.

154. Вол. Ново-Покровская (Вопиловская).

664. *Вопиловка* (Ново-Покровское), с. б. вл., при рч. Печингѣ, дв. 38, ж. 262; в. првл. (у. г. 10 в.); ц. пр.
 665. *Нв. Пичуры*, д. б. г., при рч. Печингѣ, дв. 157, ж. 1.123.
 666. *Нв. Самодуровка*, д. б. г., дв. 41, ж. 287; дегтарн. з., синильня.

155. Вол. Паньженская.

667. *Паньжа* (Усть-Паньжа, Ернево), с. б. вл. г., при рч. Паньжѣ; дв. 130, ж. 917; в. првл. (у. г. 12 в.); ц. пр., шк.
 668. *Азаранино*, с. б. вл. г., дв. 161, ж. 1.012; ц. пр., винокур. з.
 669. *Вечкинино Мордовское и Русское*, д. б. г., дв. 180, ж. 1.135; 3 поташн. звд.
 670. *Вольная Лашма* (М. Лашма), с. б. г., дв. 64, ж. 540; ц. пр.
 671. *Кадьковка*, с. б. г., при рч. Паньжѣ, дв. 99, ж. 926; ц. пр., поташн. звд.
 672. *Клиновка*, д. б. г., при рч. Паньжѣ, дв. 94, ж. 716; кирпичн. з., поташн. з., 2 синильни.
 673. *Орловка*, с. б. г., при рч. Паньжѣ, дв. 143, ж. 961; 2 ц. пр.
 674. *Паранино*, д. б. г., дв. 104, ж. 979; поташн. з.
 675. *Самаевка*, с. б. г., дв. 123, ж. 844; ц. пр.
 676. *Чепуриновка*, с. б. г., при рч. Сухой Паньжѣ, дв. 72, ж. 705; ц. пр., поташн. з.
 677. *Шшаево* (Богородское), с. б. вл., дв. 24, ж. 133; ц. пр., шк.

156. Вол. Покровская.

678. *Покровское*, с. б. г., дв. 424, ж. 3.324; в. првл. (у. г. 20 в.); 2 ц. пр., шк., 2 поташн. звд., 5 п. дв., трж. въ четв. на Маслян. и Страстн. нед. и въ 9-е воскресенье послѣ Пасхи (на Ярилу).
 679. *Высокое*, с. б. г., дв. 67, ж. 608; ц. пр.
 680. *Гумны*, с. б. г., при рч. Лашмѣ, дв. 88, ж. 669; ц. пр.
 681. *Красавка*, с. б. г., дв. 130, ж. 1.031; ц. пр., поташн. звд.
 682. *Перевьсье* (Погановка), с. б. г., дв. 65, ж. 566; ц. пр.
 683. *Покровскій Выселокъ*, д. б. г., при рч. Паньжѣ, дв. 52, ж. 442; усып.
 684. *Рышетино*, с. б. вл. г., дв. 81, ж. 644; ч.
 685. *Ст. Пичуры*, д. б. г., при рч. Паньжѣ, дв. 114, ж. 929.
 686. *Суркино*, с. б. г., при рч. Паньжѣ, дв. 163, ж. 1.231; ц. пр.
 687. *Телишска*, с. б. г., при рч. Паньжѣ, дв. 87, ж. 724; ц. пр.
 688. *Тороново*, с. б. г., дв. 108, ж. 754; ц. пр.

157. Вол. Рождественско-Тезиковская.

689. *Рождественско-Тезиково*, с. б. г., при рч. Каурцѣ, дв. 189, ж. 1.132; в. првл. (у. г. 14 в.); ц. пр., синильня, спичечн. звд.
 690. *Балалаковка* (Боговлевское), с. б. г., дв. 41, ж. 278; ц. пр.
 691. *В. Каурецъ* (Верхъ), с. б. г., при рч. Каурцѣ, дв. 148, ж. 1.002; ц. пр.
 692. *В. Каурецъ* (Низъ), с. б. г., при рч. Каурцѣ, дв. 74, ж. 517; ц. пр.

693. *Б. Кирдяшево*, с. б. г., при рч. Калалейкѣ, дв. 112, ж. 734; ц. пр.
 694. *Вилляйки*, с. б. г., при рч. Каморѣ, дв. 117, ж. 801, ц. пр.
 695. *Волчковка*, д. б. г., при рч. Каурцѣ, дв. 12, ж. 74; синильня.
 696. *Волочка*, с. б. г., при рч. Каурцѣ, дв. 43, ж. 291; ц. пр.
 697. *Колодря*, с. б. г., при рч. Лочеркѣ, дв. 206, ж. 1.379; ц. пр., шк., пчт. ст., 2 синильни.
 698. *Бошелевка*, с. б. г., при рч. Каурцѣ, дв. 50, ж. 346; ц. пр.
 699. *Михайловское* (Тезиково), с. б. вл. г., при р. Мокшѣ, дв. 52, ж. 357; ц. пр.
 700. *Никольское* (Ляча), с. б. г., при рч. Лячеркѣ, дв. 188, ж. 1.179; ц. пр.
- 158. Вол. Свищевская.**
701. *Свищевка* (Усть-Парцы), с. б. вл., при рч. Усть-Парцѣ, дв. 118, ж. 820; в. првл. (у. г. 23 в.).
 702. *Абашево* (Никольское), с. б. вл., при рч. Усть-Парцѣ, дв. 218, ж. 1.356; ц. пр.
 703. *Краснополе* (Васильевка), с. б. вл., дв. 112, ж. 766; ц. пр., баз. по понед., ярм. 8-го июля.
704. *Семибразки* (Покровское), с. б. вл., дв. 127, ж. 841; ц. пр.
- 159 Вол. Савинско-Шутовская.**
705. *Савинское* (Шутовка), с. б. вл., дв. 173, ж. 1.307; в. првл. (у. г. 15 в.); ц. пр.
 706. *Паны* (Парца), с. б. г., при рч. Парцѣ, дв. 204, ж. 1.661; ц. пр., шк.
 707. *Сьяново*, д. б. вл., дв. 72, ж. 486; ч.
- 160. Вол. Шадымская.**
708. *Шадымскій Майданъ*, с. б. г., при рч. Шадымкѣ, дв. 446, ж. 3.432; в. првл. (у. г. 25 в.); ц. пр., шк., 2 лвк., баз., трж. на Сырной недѣлѣ въ понед.
 709. *Алькино*, с. б. г., при рч. Сеитъмѣ, дв. 181, ж. 1.321; ц. пр.
 710. *Челмодьевскій Майданъ*, с. б. г., при рч. Шишковкѣ, дв. 250, ж. 1.868; ц. пр.
 711. *Януженскій Майданъ*, с. б. г., при рч. Ежаткѣ, дв. 314, ж. 2.472; 2 ц. пр., шк., лвк.

VIII. НИЖНЕ-ЛОМОВСКІЙ УѢЗДЪ.

- 161. Вол. Адикаевская.**
712. * *Адикаевка* (Архангельское, Челбай), с. б. вл., при рч. Челбайкѣ, дв. 217, жит. 1.376; в. првл. (у. г. 30 в.); ц. пр.
 713. * *Ессеевка*, с. б. вл., при рч. Варижкѣ, дв. 55, ж. 256; ц. пр.
 714. * *Кочетовка* (Архангельское); с. б. вл., дв. 197, ж. 1.588; ц. пр.
- 162. Вол. Андреевская I-я (I-го стана).**
715. *Андреевка*, д. б. вл., при рч. Норь-Ломовѣ, дв. 46, ж. 343; в. првл. (у. г. 16 в.); ц. пр.
 716. *Колмечи*, д. б. вл., при р. Мокшѣ, дв. 89, ж. 537.
 717. *Ст. Пичаевка* (Князевка, Михайловка), д. б. вл., при рч. Острочкѣ, дв. 65, ж. 527.
- 163. Вол. Андреевская II-я (II-го стана).**
718. *Андреевка*, с. б. вл., дв. 328, ж. 1.820; в. првл. (у. г. 35 в.); 2 ц. пр., шк., 2 поташн. з.
 719. * *Дмитриевка*, д. б. вл., при рч. Скачкахѣ, дв. 117, ж. 602; 4 п. дв., поташн. з.
- 164. Вол. Аршиновская.**
720. *Аршиновка* (Усть-Кера), с. б. г., при р. Мокшѣ, дв. 164, ж. 973; в. првл. (у. г. 25 в.); ц. пр., шк.
 721. *Гороховщина*, с. б. г., при рч. Керкѣ, дв. 114, ж. 768; ц. пр.
 722. *Ива* (Богоявленское), с. б. г., при рч. Ивкѣ, дв. 206, ж. 1.486; ц. пр.
 723. * *Кера*, с. б. г., при р. Мокшѣ, дв. 149, ж. 949; ц. пр.
 724. *Кобяки*, с. б. г., при р. Мокшѣ, дв. 127, ж. 981; ц. пр.
 725. *Кривоозерье*, с. б. г., при р. Мокшѣ, дв. 97, ж. 630; ц. пр., шк.
 726. *Кульмановка*, с. б. г., при рч. Керкѣ, дв. 103, ж. 841; ц. пр., шк.
 727. * *Нв. Нявка*, с. б. г., при рч. Атмисѣ, дв. 179, ж. 1.090; ц. пр., шк.
 728. * *Нв. Пятина*, с. б. г., при рч. Атмисѣ, дв. 106, ж. 689; ц. пр.
- 165. Вол. Атмисская.**
729. *Атмисъ* (Пѣшее), с. б. г., при рч. Атмисѣ, дв. 384, ж. 2.395;
- в. првл. (у. г. 17 в.); ц. пр., шк., 17 лвк., 4 п. дв., синильня, 21 маслостойня, баз. по субб.
730. * *Б. Хутора*, с. б. г., при рч. Ломовѣ, дв. 219, ж. 1.304; ц. пр.
731. * *Ивановская Виря*, с. б. г., при рч. Варижкѣ, дв. 37, ж. 218; пчт. ст.
732. *Мордовская Муромка*, с. б. г., дв. 215, ж. 1.782; ц. пр., шк.
 733. *Потъмъ*, с. б. г., при рч. Керкѣ, дв. 283, ж. 1.920; ц. пр., шк.
- 166. Вол. Безруковская.**
734. *Безруковка*, с. б. вл., дв. 169, ж. 1.023; в. првл. (у. г. 45 в.); ц. пр., шк.
- 167. Вол. Больше-Верховская.**
735. *Б. Верхи*, с. б. вл., дв. 167, ж. 1.117; в. првл. (у. г. 42 в.); ц. пр.
 736. *Блиновка*, с. б. вл., дв. 315, ж. 2.248; ц. пр., шк.
 737. *М. Верхи*, д. б. вл., дв. 106; ж. 637.
- 168. Вол. Верхне-Ломовская.**
738. *Никольская Слобода*, слб. б. г., при рч. Ломовѣ, дв. 159, ж. 970; в. првл. (у. г. 10 в.); ц. пр., 3 п. дв., синильня, баз., трж.
 739. *Козлятское*, с. б. г., при рч. Ломовѣ, дв. 107, ж. 779; 2 ц. пр.
 740. *Мокрый Мичкасъ*, с. б. г., при рч. Мичкасъ, дв. 224, ж. 1.472; ц. пр., шк.
 741. *Мурава*, д. б. г., дв. 93, ж. 530.
 742. *Муромское* (Губановъ Хуторъ), дв. 99, ж. 620; ц. пр.
 743. *Покровская Слобода*, слб. б. г., при рч. Ломовѣ, дв. 303, ж. 2.247; ц. пр., шк.
 744. *Пушкарская Слобода*, слб. б. г., при ррч. Муромкѣ и Ломовкѣ, дв. 159, ж. 1.161; овчинн. звд.
 745. *Стрѣлецкая Слобода*, слб. б. г., при рч. Ломовѣ, дв. 161, ж. 921; ц. пр.
 746. *Студенка*, с. б. г., при рч. Ломовѣ, дв. 227, ж. 1.580; ц. пр., шк., винок. з., пар. мльн.

169. Вол. **Виргинская.**

747. * *Ивановская Вирга*, с. б. вл., при рч. Варижкѣ, дв. 133, ж. 784; в. првл. (у. г. 24 в.); ц. пр., шк., 2 лвк., 2 п. дв., маслобойня.
748. * *Зміевка*, сц. б. вл., при ррч. Зміевкѣ и Атмисѣ, дв. 45, ж. 268; синильня.
749. *Серіевская Вирга*, с. б. вл., при рч. Варижкѣ, дв. 177, ж. 1.013; ц. пр., шк.
750. *Скрипицыно*, д. б. вл., дв. 54, ж. 389; ч.

170. Вол. **Воронская.**

751. *Ворона* (Введенская, Ссредовка), с. б. г., при р. Воронѣ, дв. 330; ж. 2.249; в. првл. (у. г. 40 в.); ц. пр., шк., баз. по сред., ярм. 29-го іюня.
752. *Вльиль*, с. б. г., дв. 201, ж. 1.527; ц. пр.
753. *Пустынь*, с. б. г., дв. 190, ж. 1.305; ц. пр.

171. Вол. **Голицынская.**

754. *Голицыно*, с. б. вл., при р. Мокшѣ, дв. 341, ж. 2.361; в. првл. (у. г. 35 в.); ц. пр., 16 лвк., 8 кожев. з., 2 поташн. з., баз. по воскр., ярм. въ іюнь.
755. *Александровка*, д. б. вл., дв. 68, ж. 476; ч.
756. *Петрова*, слб. б. вл., при р. Мокшѣ, дв. 129, ж. 1.008; сук. ф., механ. з., пар. мльн.
757. *Ст. Село*, д. б. вл., дв. 122, ж. 910; ч.

172. Вол. **Головинщинская.**

758. *Головинщино*, с. б. вл., при рч. Атмисѣ, дв. 300, ж. 2.621; в. првл. (у. г. 35 в.); ц. пр., 2 ч., шк., бльн.; 2 лвк., баз. по четверг. и пятн., ярм. въ 9-ю пятницу послѣ Пасхи, кирп. сарай.
759. *Варварина* (Варваровка), д. б. вл., при рч. Атмисѣ, дв. 110, ж. 786; ч.
760. *Низовка*, с. б. вл., при рч. Шувардѣ, дв. 180, ж. 1.441; шк.

173. Вол. **Долгоруковская.**

761. *Долгоруково* (Ново-Троицкое), с. б. вл., при р. Мокшѣ, дв. 503, ж. 2.836; в. првл. (у. г. 40 в.); 2 ц. пр., винок. з.

174. Вол. **Каменская.**

762. *Каменка*, с. б. вл., при рч. Атмисѣ, дв. 296; ж. 1.755; в. првл. (у. г. 45 в.); ц. пр., млтв. д., шк., пчт. отд., лвк., п. дв., баз. по сред. Въ 1 в.—ст. ж. д.
763. *Головинская Варижка*, с. б. вл., при рч. Атмисѣ, дв. 235, ж. 1.511; ц. пр., млтв. д.
764. *Ростовка*, с. б. вл., при рч. Шувардѣ, дв. 259, ж. 1.505, ц. пр., млтв. д.

175. Вол. **Кевдомель-Ситовская.**

765. *Кевдомель-Ситово* и *Ключици* (Мягковщина), с. и д. б. г., при ррч. Кевдѣ и Атмисѣ, дв. 541, ж. 3.807; в. првл. (у. г. 45 в.); 2 ц. пр., шк., лвк., 2 п. дв., баз. по вторн.
766. *Качелейки* (Сулеймановка, Енигѣевка, Енгальчевка), при рч. Атмисѣ, дв. 58, ж. 442; мчт.

176. Вол. **Кувакская.**

767. *Студенецъ*, с. б. вл., при рч. Атмисѣ, дв. 150, ж. 928; в. првл. (у. г. 60 в.); ц. пр., п. дв.
768. *Александровка* (Носковъ Хуторъ), с. б. вл., при рч. Атмисѣ, дв. 206, ж. 1.443; ц. пр., шк., 3 поташн. з.
769. *Куваки*, с. б. вл., при рч. Атмисѣ, дв. 184, ж. 1.083; ц. пр., 2 салотопни.
770. *Усть-Атмисѣ*, д. б. вл., при рч. Атмисѣ, дв. 102, ж. 675.

177. Вол. **Кувакь-Никольская.**

771. *Кувакь-Никольское*, с. б. г., при рч. Норь-Ломовѣ, дв. 300, ж. 2.194; в. првл. (у. г. 14 в.); ц. пр., шк., лвк., спичечн. звд., баз. по воскр., ярм.
772. *Кармиша*, с. б. г., при р. Мокшѣ, дв. 107, ж. 898; 2 ц. пр., лвк., 4 п. дв., синильня, баз. по четв., ярм. на Вознесенье и въ воскрес. на 2-й недѣлѣ Петровск. поста.
773. *Макаровка*, д. б. г., дв. 17, ж. 113; 2 спичечн. звд.
774. *Подхватилровка*, с. б. г., дв. 61, ж. 543; 2 ц. пр., 2 спичечн. звд.
775. *Ст. Пляка*, с. б. г., дв. 166, ж. 1.278; ц. пр., шк.
776. *Сухая Пичавка*, с. б. г., дв. 142, ж. 1.000; ц. пр., 2 синильни, 2 спичечн. звд.
777. *Спрый Ключъ*, с. б. г., при рч. Норь-Ломовѣ, дв. 106, ж. 755; ц. пр., ч., п. дв.
778. * *Танкаевка*, д. б. г., дв. 46, ж. 423; мчт., лвк.
779. * *Усть-Кармиша* (Солдатское), при р. Мокшѣ, дв. 200, ж. 1.347, ц. пр., шк., синильня.
780. *Черная Пятна*, с. б. г., при р. Мокшѣ, дв. 101, ж. 697; ц. пр., синильня.

178. Вол. **Лециновская.**

781. * *Лециново*, с. б. г., при рч. Атмисѣ, дв. 279, ж. 2.042; в. првл. (у. г. 25 в.); 2 ц. пр., шк., 2 лвк., 2 кожев. з., 3 кирп. з.
782. *В. Мичкасѣ*, с. б. г., при рч. Мичкасѣ, дв. 309, ж. 2.329; ц. пр.
783. *Мичкаские Выселки*, с. б. г., при рч. Мичкасѣ, дв. 159, ж. 984; ц. пр., лвк., п. дв., поташн. з.
784. *Скворечное*, с. б. г., при рч. Атмисѣ, дв. 301, ж. 2.253; ц. пр., шк., синильня.
785. * *Тархово*, с. б. г., при рч. Мичкасѣ, дв. 9, ж. 85; ц. пр.

179. Вол. **Нижне-Ломовская (Пригородно-).**

786. *Волженка*, д. б. вл. г., при рч. Ломовѣ, дв. 32, ж. 217; винок. з., шерстомойня. Въ 8 в.—мнст., 4 ц. пр., 24 лвк., ярм. 8-го іюля.
787. *Гаи*, д. б. г., при рч. Норь-Ломовѣ, дв. 131, ж. 1.117.
788. *Кривошеска* (Пониовка), с. б. г., при рч. Ломовѣ, дв. 218, ж. 1.310; ц. пр., шк.
789. *Лукина Поляна* (Лукинское), с. б. г., при р. Мокшѣ, дв. 136, ж. 1.017; ц. пр., шк.
790. *Монастырское*, д. б. вл., дв. 16, ж. 195; ярм. 4-го—12-го іюля.
791. *Моховка* и *Призерки*, д. и с. б. г., при оз. Истокѣ и р. Мокшѣ, дв. 159, ж. 1.230; ц. пр., шк.
792. *Пышая*, *Затинная* и *Казенные Черкасы*, слб. б. г., при рч. Ломовѣ, дв. 322, ж. 1.749.

180. Вол. **Ново-Пятинская.**

793. * *Нв. Пятна*, с. б. вл., при рч. Атмисѣ, дв. 41, ж. 231; в. првл. (у. г. 15 в.).
794. *Васильевка* (Овчарное), д. б. вл., дв. 138, ж. 707; винок. з.

181. Вол. **Покровско-Варженская.**

795. *Покровская Варижка* (Мещерская Варижка), с. б. вл., при рч. Варижкѣ, дв. 136, ж. 931; в. првл. (у. г. 30 в.); ц. пр., шк., 2 лвк.
796. *Львовскля Варижка* (Рожевственная Варижка), д. б. вл., при рч. Варижкѣ, дв. 65, ж. 428; шк., винок. з.

182. Вол. **Порошинская.**

797. *Порошино* (Архангельское), с. б. вл., дв. 166, ж. 1.122; в. првл. (у. г. 20 в.); 2 ц. пр., шк., бльн., лвк., кожев. звд.

798. *Апраксина*, д. б. вл., при рч. Мичкасъ, дв. 31, ж. 206; лвк., синильня, поташн. звд.
799. * *Тархово*, с. б. вл., при рч. Мичкасъ, дв. 46, ж. 320; ц. пр.

183. Вол. Старо-Толковская.

800. *Ст. Толковка*, с. б. г., при ррч. Толковкѣ и Норь-Ломовѣ, дв. 335, ж. 2.006, в. првл. (у. г. 15 в.); ц. пр., шк., синильня.
801. * *Калиновка*, с. б. г., при рч. Норь-Ломовѣ, дв. 336, ж. 2.237; ц. пр., шк., 13 лвк., баз.
802. *Нв. Толковка*, с. б. г., при рч. Норь-Ломовѣ, дв. 271, ж. 1.779; ц. пр., синильня.

803. *Нв. Шуструй*, д. б. г., дв. 151, ж. 998; ц. пр., 3 кожев. звд.
804. *Ст. Шуструй*, с. б. г., при рч. Шуструѣ, дв. 139, ж. 909; ц. пр., шк., баз.

184. Вол. Титовская.

805. *Титово* (Знаменское), с. б. вл., при рч. Сухомѣ Мичкасъ, дв. 158, ж. 1.077; в. првл. (у. г. 25 в.); ц. пр., шк., ст. ж. д.
806. *Веденяпино*, с. б. вл., при р. Воронѣ, дв. 164, ж. 1.028; ц. пр., баз. по воскр.
807. * *Калиновка*, с. б. вл., при рч. Норь-Ломовѣ, дв. 14, ж. 81; кожев. з.

IX. САРАНСКІЙ УѢЗДЪ.

185. Вол. Архангельско-Голицынская.

808. *Архангельское-Голицыно*, с. б. вл., при рч. Ускляѣ, дв. 429, ж. 2.960; в. првл. (у. г. 18 в.); 2 ц. пр., шк., пчт. ст., 6 п. дв., 11 лвк., баз.
809. *Акшенасъ*, д. б. вл., при рч. Акшенасъ, дв. 79, ж. 745.
810. *Зимовка*, д. б. вл., при рч. Акшенасъ, дв. 83, ж. 563.

186. Вол. Атемарская.

811. *Атемарь-Пригородъ*, с. б. г., при рч. Атемаркѣ, дв. 588, ж. 4.023; в. првл. (у. г. 15 в.); 2 ц. пр., ч., шк., 3 поташн. з., 3 красильни.
812. *Жмакино* (Богородское), с. б. вл., дв. 71, ж. 536; ц. пр., усып., красильня.

187. Вол. Блохинская.

813. *Блохино*, с. б. вл., при рч. Пензяткѣ, дв. 78, ж. 488; в. првл. (у. г. 8 в.); ц. пр., шк., торгъ 24-го июня.
814. *Берсенева*, д. б. вл., дв. 74, ж. 524.
815. *Блохинскій Выселокъ*, д. б. вл., при рч. Пензяткѣ, дв. 23, ж. 120; 2 шерсточесальни.

188. Вол. Богородско-Голицынская.

816. *Богородское* (Голицыно), с. б. вл., при рч. Атьмѣ, дв. 148, ж. 829; в. првл. (у. г. 35 в.); ц. пр., 2 п. дв., баз.
817. *Атьма* (Кашкарово), д. б. вл., при рч. Атьмѣ, дв. 74, ж. 524.
818. *Говорово* (Покровское), с. б. г., при рч. Руднѣ, дв. 194, ж. 1.133; ц. пр.
819. *Евлашево* (Покровское), с. б. вл., дв. 141, ж. 804; 2 ц. пр.
820. *Языково*, с. б. вл., дв. 63, ж. 399; ц. пр.

189. Вол. Больше-Вьясская.

821. *В. Вьясъ* (Базарный Вьясъ), с. б. вл., при рч. Вьясѣ, дв. 322, ж. 2.206; в. првл. (у. г. 45 в.); ц. пр., мнст., шк., 6 лвк., 4 п. дв., прст., винок. з., пар. мельн., лѣсопильня, 4 синильни, баз., ярм. 23-го мая, 23-го июня и 14-го сентября.
822. *Владиміровка*, д. б. вл., при рч. Поповкѣ, дв. 90, ж. 561.
823. *Льсной Вьясъ*, с. б. вл., при рч. Вьясѣ, дв. 155, ж. 944; ц. пр., лвк., 2 п. дв.
824. *Напольный Вьясъ*, с. б. вл., при рч. Вьясѣ, дв. 146, ж. 987; ц. пр., 6 поташн. з., синильня, шерсточесальня.

190. Вол. Вулгаковская.

825. *Булаково*, с. б. вл., при рч. Пырмѣ, дв. 58, ж. 354; в. првл., (у. г. 12 в.); ц. пр.
Волости и важнѣйшія селенія въ Имперіи, вып. I.

826. *В. Тапьевка*, с. б. вл., при рч. Пырмѣ, дв. 37, ж. 255; ц. пр.
827. *Нечавка* (Ивановское), с. б. вл., при рч. Пырмѣ, дв. 87, ж. 414; ц. пр., винок. з.
828. *Новосильцево* (Никольское), с. б. вл., дв. 142, ж. 1.012; ц. пр.

191. Вол. Бѣло-Ключевская.

829. *Блвдй Ключъ*, с. б. вл. г., дв. 120, ж. 719; в. првл. (у. г. 39 в.); ц. пр.
830. *Давыдовка*, д. б. вл., при рч. Умысѣ, дв. 85, ж. 506; винок. з.
831. *Кочелай*, д. б. г., при рч. Лашмѣ, дв. 153, ж. 964.
832. *Литвиновка* (Пчельникъ), д. б. вл., дв. 21, ж. 592; солодовня.
833. *Симбухово*, с. б. вл., при рч. Вьясѣ, дв. 9, ж. 259; ц. пр.
834. *Соколовка*, с. б. вл., при рч. Соколовкѣ и Гармалейкѣ, дв. 238, ж. 1.546; ц. пр., шк., 10 лвк., 3 п. дв., красильня, баз., дегтарн. звд.
835. *Татарскій Умысъ*, д. б. г., при рч. Умысѣ, дв. 150, ж. 984; 2 мчт.

192. Вол. Воеводская.

836. *Воеводское* (Ивановское), с. б. вл., при рч. Карнаѣ, дв. 238, ж. 1.517; в. првл. (у. г. 25 в.); ц. пр., шк., баз., арм. 26-го июня и 10-го октября.
837. *Дурасовка* (Сергѣевское), с. б. вл., при рч. Пырмѣ, дв. 101, ж. 654; ц. пр., свеклосах. з.
838. *Нв. Турдаки* (Рождественское), с. б. г., при рч. Вьясѣ, дв. 175, ж. 1.176; ц. пр.
839. *Ново-Тяглова* (Погановка), д. б. г., при рч. Вьясѣ, дв. 46, ж. 284; усып.
840. *Семилей* (Никольское), с. б. г., при рч. Вьясѣ, дв. 169, ж. 1.059; ц. пр. съ усып., 4 п. дв., поташн. з.

193. Вол. Воротниковская.

841. *Воротники*, с. б. вл., при рч. Амордѣ, дв. 81, ж. 480; в. првл. (у. г. 33 в.); ц. пр., шерсточесальня.
842. *Анучино*, д. б. вл. г., при рч. Амордѣ, дв. 31, ж. 310; поташн. з.
843. *М. Маресово*, сд. б. вл., при рч. Амордѣ, дв. 130, ж. 935.
844. *Софьяна* (Полянки), д. б. вл., при рч. Камажейкѣ, дв. 70, ж. 589.

194. Вол. Еремьевская.

845. *Еремьево* (Молостовское), с. б. вл., при рч. Верехляйкѣ, дв. 116, ж. 772; в. првл. (у. г. 23 в.); ц. пр.
 846. *Покрышкина*, д. б. вл., при рч. Верехляйкѣ, дв. 86, ж. 591.
 847. *Ст. Михайловка*, с. б. вл. г., при рч. Верехляйкѣ, дв. 63, ж. 478; ц. пр.
 848. *Холенивка* (Маматова), сц. б. вл., при рч. Верехляйкѣ, дв. 71, ж. 503.

195. Вол. Зыковская.

849. *Зыково* (Никольское), с. б. вл., при рч. Инсарѣ, дв. 112, ж. 812; в. првл. (у. г. 14 в.); ц. пр., шк., свеклосах. з.
 850. *Лемжа* (Богданкино), с. б. г., при рч. Лемжѣ, дв. 142, ж. 966; ц. пр.
 851. *Монастырская* (Карнай), д. б. г., при рч. Инсарѣ, дв. 107, ж. 737.

196. Вол. Инсарско-Острожская (Пригородно-).

852. *Посоно* (Инсарскій Острогъ), с. б. г., при рч. Тавлѣ, дв. 447, ж. 2.655; в. првл., 2 ц. пр.
 853. *Казачья Слобода*, слб. б. г., при рч. Инсарѣ, дв. 220, ж. 2.424.
 854. *Наюрная Слобода*, слб. б. г., при рч. Инсарѣ, дв. 240, ж. 1.256.
 855. *Николаевка*, д. б. г., при рч. Инсарѣ, дв. 79, ж. 505.
 856. *Трехвятская Слобода* (Выселокъ Алексѣевка), при рч. Инсарѣ, дв. 74, ж. 1.376.

197. Вол. Кочкуровская.

857. *Кочкурово* (Рождественское), с. б. г. при рч. Пырмѣ, дв. 290, ж. 2.040, в. првл. (у. г. 22 в.); ц. пр., шк., красильня.
 858. *Напольная Тавла* (Рождественское), с. б. г., при рч. Тавлѣ, дв. 230, ж. 1.442; ц. пр.
 859. *Подальская Тавла*, с. б. г., при рч. Тавлѣ, дв. 214, ж. 1.654; ц. пр., шк.
 860. *Ст. Турдаки* (Рождественское), с. б. г., дв. 258, ж. 1.639; ц. пр., шк., усып.

198. Вол. Кривозерьевская.

861. *Кривозерье*, д. б. г., при рч. Инсарѣ, дв. 134, ж. 943; в. првл. (у. г. 16 в.); мчт.
 862. *Аксеновка* (Аксеново), д. б. г., при рч. Тавлѣ, дв. 96, ж. 743; мчт.
 863. *Бьлозерье* (Озерки), д. б. г., дв. 103, ж. 873; мчт.
 864. *Иняты*, д. б. г., дв. 68, ж. 563; мчт.
 865. *Лямбирь*, д. б. г., дв. 204, ж. 1.539; 2 мчт.
 866. *Рейтарская*, д. б. г., при рч. Инсарѣ, дв. 186, ж. 1.648; 2 мчт., шк.
 867. *Суркина*, д. б. г., при рч. Инсарѣ, дв. 35, ж. 255; шк.
 868. *Татарская Тавла*, д. б. г., при рч. Тавлѣ, дв. 120, ж. 779; мчт.
 869. *Черемнишево*, д. б. г., при рч. Талославкѣ, дв. 160, ж. 1.213; мчт.

199. Вол. Ладская.

870. *Лада*, с. б. вл., при рч. Инсарѣ, дв. 320, ж. 1.878; в. првл., (у. г. 40 в.); 2 ц. пр., ч. шк., бгд., 16 лвк., п. дв., баз., ярм. 8-го юля.
 871. *Голубцовка* (Князь-Павлово), с. б. вл., дв. 120, ж. 938; ц. пр.

200. Вол. Макаровская.

872. *Макаровка* (Богословское), с. б. вл., при рч. Тавлѣ, дв. 225, ж. 1.798; в. првл. (у. г. 5 в.); 2 ц. пр. шк., бгд., сукновальня, 4 шерсточесальни.
 873. *Висловка*, д. б. вл., г., при рч. Атемарѣ, дв. 83, ж. 633.
 874. *Горлийновка* (Чуфаровка), д. б. вл. г., при рч. Тавлѣ, дв. 98, ж. 667.
 875. *Грибовдово* (Спасское), с. б. г., при рч. Тавлѣ, дв. 156, ж. 1.053; ц. пр., шк.
 876. *Куликовка*, д. б. вл., дв. 111, ж. 777.
 877. *Солдатское*, с. б. вл., при рч. Тавлѣ, дв. 77, ж. 565; сукновальня.
 878. *М. Таньевка* (Никольское, Сергѣевское), с. б. вл. г., при рч. Тавлѣ, дв. 101, ж. 750; ц. пр., шк.

201. Вол. Мало-Ремезенская.

879. *М. Ремезенки*, сц. б. вл., дв. 90, ж. 735; в. првл. (у. г. 30 в.).
 880. *Ишаки*, с. б. вл., при рч. Сухой Амордѣ, дв. 82, ж. 726; ц. пр.
 881. *Б. Ремезенки*, с. б. вл., при рч. Амордѣ, дв. 137, ж. 1.348; ц. пр.

202. Вол. Мокшалайская.

882. *Мокшалай* (Никольское), с. б. г., при рч. Мокшалайкѣ, дв. 223, ж. 1.783; в. првл. (у. г. 38 в.); ц. пр.
 883. *Гузвинцы* (Кляурни), с. б. г., дв. 171, ж. 1.336; ц. пр., шк., бгд.
 884. *Дилевка*, д. б. г., при рч. Пиксаурѣ, дв. 103, ж. 1.135; шк.

203. Вол. Нерлейская.

885. *Нерлей* (Урлей), с. б. вл., при рч. Нерлейкѣ, дв. 145, ж. 989; в. првл. (у. г. 30 в.); ц. пр.
 886. *Видманъ*, д. б. вл., при рч. Видманкѣ, дв. 69, ж. 598.

204. Вол. Протасовская.

887. *Протасово* (Александрово, Ключище), с. б. вл., при рч. Амордѣ, дв. 157, ж. 1.083; в. првл. (у. г. 33 в.); ц. пр., шк., бгд.
 888. *Михайловка*, сц. б. вл., при рч. Амордѣ, дв. 64, ж. 446; бльн.
 889. *Монастырская* (Богословская), д. б. г., дв. 80, ж. 524.

205. Вол. Пушкинская.

890. *Пушкино* (Воскресенское), с. б. вл., при рч. Инсарѣ, дв. 274, ж. 1.785; в. првл. (у. г. 33 в.); ц. пр., 2 солодовни, шерсточесальня.
 891. *Козловка*, сц. б. вл., дв. 108, ж. 708; ц. пр.
 892. *Никольское* (Городище), с. б. вл., при рч. Инсарѣ, дв. 35, ж. 197; ц. пр.

206. Вол. Пятинская.

893. *Пятина* (Покровское), с. б. вл., при рч. Амордѣ, дв. 123, ж. 837; в. првл. (у. г. 24 в.); ц. пр., торгъ предъ Сырною недѣлей и Троицынымъ днемъ въ четвергъ; кирпич. з.
 894. *Б. Елловка* (Архангельское), с. б. вл., при рч. Инсарѣ, дв. 68, ж. 527; ц. пр.
 895. *Боголюбенское* (М. Версуники), с. б. вл., при рч. Амордѣ, дв. 148, ж. 1.068; ц. пр., шк.
 896. *Льковицина* (В. Пятина), д. б. вл., при рч. Амордѣ, дв. 106, ж. 709.

207. Вол. Ромодановская.

897. *Ромоданово* (Никольское), с. б. вл., при рч. Инсарѣ, дв. 205, ж. 1.384; в. првл. (у. г. 25 в.); ц. пр., шк., лвк., п. дв., баз.
 898. *Анненково*, с. б. вл., при рч. Инсарѣ, дв. 148, ж. 1.092; ц. пр., ярм. 15-го июля.
 899. *Ивановское* (Дербенка), с. б. вл., при рч. Инсарѣ, дв. 87, ж. 655; ц. пр.
 900. *Кафтыревка*, д. б. вл., при рч. Инсарѣ, дв. 87, ж. 614.
 901. *Константиновка*, с. б. вл., при рч. Инсарѣ, дв. 135, ж. 884; ц. пр.

208. Вол. Салминская.

902. *Салма* (Пролей, Архангельское), с. б. вл., при рч. Салминкѣ, дв. 297, ж. 1.545; в. првл. (у. г. 27 в.); 2 ц. пр., бгд.
 903. *Выриново* (Воскресенское), с. б. вл., дв. 178, ж. 1.063; ц. пр.
 904. *Самаруково* (Сумароково, Архангельское), с. б. вл., дв. 50, ж. 288; ц. пр. съ усмп., бгд.

209. Вол. Саловская.

905. *Саловка* (Знаменское), с. б. вл., при рч. Атьмѣ, дв. 140, ж. 1.000; в. првл. (у. г. 20 в.); ц. пр., ч., шк., бльн.
 906. *Лопатино* (Никольское), с. б. вл., при рч. Атьмѣ, дв. 65, ж. 457; ц. пр.
 907. *Смоляково* (Богородское), с. б. вл., при рч. Атьмѣ, дв. 137, ж. 673; ц. пр., ч., бгд., сукновальня.

210. Вол. Скрябичская.

908. *Скрябино* (Александровское), с. б. вл., при рч. Б. Кшѣ, дв. 182, ж. 1.138; в. првл. (у. г. 25 в.); ц. пр.
 909. *Гартъ* (Нв. Ивановка), с. б. вл., при рч. Пиксаурѣ, дв. 137, ж. 874; ц. пр.
 910. *Уда* (Введенское), с. б. вл., при рч. Амордѣ, дв. 43, ж. 275; ц. пр.

211. Вол. Тепловская.

911. *Тепловка*, с. б. вл., при рч. Вьясѣ, дв. 98, ж. 605; в. првл. (у. г. 26 в.); 2 ц. пр. съ усмп., баз.
 912. *Пырма*, д. б. г., при рч. Вьясѣ и Пырмѣ, дв. 225, ж. 1.603.
 913. *Дворянскій Умысь*, с. б. вл. г., при рч. Умысѣ, дв. 78, ж. 503; ц. пр. съ усмп., бгд.

212. Вол. Трофимовская.

914. *Трофимовщина* (Воскресенское), с. б. вл., при рч. Б. Атьмѣ, дв. 244, ж. 1.640; в. првл. (у. г. 33 в.); 2 ц. пр., шк., бгд., 3 лвк., баз., ярм. въ Духовъ день.
 915. *Уршика* (Зоринка, Заколенка), д. б. вл., при рч. Уркѣ, дв. 141, ж. 1.025.

213. Вол. Чуфаровская.

916. *Чуфарово* (Б. Никольское), с. б. вл., при рч. Амордѣ, дв. 143, ж. 1.141; в. првл. (у. г. 36 в.); ц. пр., бгд., кожев. з.
 917. *Кочунова* (Каменный Бродъ), д. б. вл., при рч. Амордѣ, дв. 102, ж. 708.
 918. *Нв. Куриловка*, д. б. вл. г., при рч. Амордѣ, дв. 130, ж. 943; ц. пр. съ усмп.

Х. ЧЕМБАРСКІЙ УѢЗДЪ.**214. Вол. Агаповская.**

919. *Агаповка*, с. б. вл., при рч. Агашихѣ, дв. 156, ж. 1.155; в. првл. (у. г. 27 в.); ц. пр., шк., синильня, воскобойня.
 920. *Бьлозерки*, д. б. вл., при рч. Бьлозеркѣ, дв. 110, ж. 805.
 921. *Топорижа*, д. б. вл., дв. 139, ж. 859; синильня.

215. Вол. Алексѣевская.

922. *Алексѣево*, с. б. вл., при рч. Ирѣ, дв. 116, ж. 1.114; в. првл. (у. г. 48 в.); ц. пр., шк.
 923. *Лукино и Поховисевка*, д. б. вл., дв. 78, ж. 664.
 924. *Расташи*, д. б. вл., дв. 90, ж. 829.

216. Вол. Анучинская.

925. *Анучино* (Колоны), с. б. вл., дв. 161, ж. 1.280; в. првл. (у. г. 30 в.); ц. пр., шк., лвк., баз. по сред., поташн. звд.
 926. *Газриловка*, д. б. вл., при рч. Чембарѣ, дв. 82, ж. 521.

217. Вол. Аргамаковская.

927. *Аргамаковка* (Дмитріевка), с. б. вл., при рч. Кевдѣ, дв. 228, ж. 1.715; в. првл. (у. г. 25 в.); ц. пр., 4 лвк., баз. по воскр., сукновальня.
 928. *Балдусы* (Ивановское), с. б. вл., дв. 127, ж. 838; ц. пр., лвк., п. дв.
 929. *Петровка*, д. б. вл., дв. 64, ж. 443; ч.
 930. *Сулакъ* (Никольское), с. б. вл., дв. 1.160, ж. 370; ц. пр.

218. Вол. Балкашинская.

931. *Балкашино* (Рождественское), с. б. вл., при р. Б. Чембарѣ, дв. 180, ж. 1.135, в. првл. (у. г. 15 в.); ц. пр.

932. *Клишицево* (Никольское), с. б. вл., при р. Б. Чембарѣ, дв. 43, ж. 331; ц. пр., шк.
 933. *Мамлевка*, сц. б. вл., при р. Б. Чембарѣ, дв. 100, ж. 675; кирп. звд., салотопня.

219. Вол. Владыкинская.

934. *Владыкино* (Сергіевка), с. б. вл., при рч. М. Атмисѣ, дв. 249, ж. 1.649; в. првл. (у. г. 43 в.); ц. пр., 17 лвк., п. дв., баз. по понед., ярм. 14-го—21-го сент., винок. з.
 935. *Ключи*, д. б. вл., дв. 30, ж. 210; шк.
 936. *Соболевка* (Леонидовка), с. б. вл., дв. 190, ж. 1.284; ц. пр.

220. Вол. Воловайская.

937. *Нв. Воловая*, с. б. вл., дв. 166, ж. 1.156; в. првл. (у. г. 17 в.); ц. пр., ч., шк., бгд., поташн. звд.
 938. *Бьльщино* (Дмитріевское, Нв. Починки), с. б. вл., дв. 96, ж. 611; ц. пр., поташн. звд.
 939. *Ст. Воловая*, сц. б. вл., дв. 158, ж. 1.090.

221. Вол. Волчье-Вражская.

940. *Волчій-Врагъ*, с. б. г., при рч. Мачѣ, дв. 178, ж. 1.081; в. првл. (у. г. 20 в.); ц. пр., шк.
 941. *Красовка*, д. б. г., при рч. Сювернѣ, дв. 98, ж. 669.
 942. *Куликовка*, с. б. г., при рч. Мачѣ, дв. 142, ж. 912; ц. пр., шк.

222. Вол. Вражская.

943. *Михайловское Вражское*, с. б. вл., при рч. Б. Чембарѣ, дв. 185, ж. 1.119; в. првл. (у. г. 34 в.); ц. пр., шк., поташн. з.

944. *Крыловка* (Павлово), с. б. вл., при рч. Б. Чембарь, дв. 278, ж. 1.785; ц. пр., шк., 2 синильни, 2 кирпичн. звд.

223. Вол. Глѣбовская.

945. *Глѣбовка* (Никольское), с. б. вл., дв. 134, ж. 1.186; в. првл. (у. г. 35 в.); ц. пр., шк. Въ 10 в.—кирп. з., ж. д. ст.

946. *Михайловка*, д. б. вл., дв. 31, ж. 218; лвки, баз. по понед.

947. *Николаевка*, д. б. вл., дв. 108, ж. 739; кирп. звд.

948. *Пачелма* (Никольское), с. б. вл. г., при рч. Пачелмь, дв. 507, ж. 4.003; ц. пр., шк., 9 лvk., синильни, кирп. з., баз. по сред.

224. Вол. Голодаевская.

949. *Голодаевка*, сц. б. вл., при рч. Юньгь, дв. 211, ж. 1.260; в. првл. (у. г. 40 в.); лvk.

950. *Кирьевка* (Грязнуха), сц. б. вл., при рч. Грязнухь, дв. 87, ж. 585; ч.

951. *Николаевка*, сц. б. вл. при рч. Арчадь, дв. 114, ж. 658; ч.; лvk.

225. Вол. Ершовская.

952. *Ершово* (Благовѣщенское), с. б. вл., при р. Воронь, дв. 119, ж. 856; в. првл. (у. г. 30 в.); ц. пр., шк., бльн., апт.; лvk., столярн. завд., сукновальня, поташн. з.

953. *Ширяево* (Магита), с. б. вл., при рч. М. Мошлѣ, дв. 100, ж. 657; ц. пр.

226. Вол. Завываловская.

954. *Завываловка*, с. б. вл., при рч. Юньгь, дв. 46, ж. 280; в. првл. (у. г. 45 в.); ц. пр.

227. Вол. Кевдо-Вершинская.

955. *Кевдо-Вершина*, с. б. г., при р. Кевдѣ, дв. 401, ж. 2.935; в. првл. (у. г. 18 в.); ц. пр., шк., баз., ярм.

956. *Невѣжино*, с. б. г., при рч. Лещевь, дв. 825, ж. 5.967; 2 ц. пр., шк., баз., ярм. 20-го іюля.

957. *Шелалейка*, с. б. г., при рч. Шелалейкѣ, дв. 160, ж. 1.313; ц. пр., шк.

228. Вол. Еирсаевская.

958. *Еирсаевка* (Карсаевка), с. б. г., при р. Воронь, дв. 246, ж. 1.507; в. првл. (у. г. 11 в.); ц. пр., шк.

959. *Козловка*, д. б. г., при рч. Б. Чембарь, дв. 104, ж. 745.

960. *Нв. Капитановка*, с. б. г., при р. Воронь, дв. 187, ж. 1.272; ц. пр.

961. *Пичевка*, с. б. г., при р. Б. Чембарь, дв. 161, ж. 1.060; ц. пр.

962. *Ст. Капитановка*, д. б. г., дв. 101, ж. 685.

963. *Сярда*, д. б. г., дв. 96, ж. 644.

229. Вол. Ключевская.

964. *Ключи* (Дмитріевское), с. б. вл. г., при рч. М. Чембарь, дв. 147; ж. 840; в. првл. (у. г. 5 в.); ц. пр., шк., сукновальня.

965. *Брюковка* (Языково), с. б. вл. г., дв. 338, ж. 2.331; ц. пр., поташн. з., 2 салотопни, синильня, воскобойня.

230. Вол. Мачинская.

966. *Мача*, с. б. г., при ррч. Мачь и Б. Чембарь, дв. 375, ж. 2.924; в. првл. (у. г. 3 в.); ц. пр., шк.

967. *Березенки*, д. б. г., при рч. Б. Чембарь, дв. 92, ж. 586.

968. *Городокъ*, с. б. г., при рч. Б. Чембарь, дв. 107, ж. 843; ц. пр.

969. *Денгишино*, с. б. г., при рч. Б. Чембарь, дв. 131, ж. 827; ц. пр.

970. *Кукарка*, д. б. г., при рч. Б. Чембарь, дв. 134, ж. 970.

971. *Линевка*, сц. б. г., при рч. Б. Чембарь, дв. 87, ж. 655; ц. пр.

972. *Нв. и Ст. Кашуровки*, д. б. г., при рч. М. Чембарь, дв. 99, ж. 685.

973. *Сяскино* (Колычево), д. б. г., дв. 78, ж. 1.036.

231. Вол. Митрофановская.

974. *Митрофаново*, с. б. вл., при рч. Поимь, дв. 181, ж. 1.250; в. првл. (у. г. 27 в.); ц. пр.

975. *Котиха*, д. б. вл., при рч. Поимь, дв. 161, ж. 1.051.

976. *Поимовка*, д. б. вл., при рч. Поимь, дв. 260, ж. 1.662.

232. Вол. Мочалейская.

977. *Мочалейка*, д. б. г., дв. 336, ж. 2.295; в. првл. (у. г. 25 в.); 3 мчт., 2 лvk., баз.

978. *Кикино*, д. б. г., при рч. Кевдѣ, дв. 330, ж. 2.232; 5 мчт.

979. *Кобылкино*, д. б. г., при рч. Синярь, дв. 211, ж. 1.385; 3 мчт.

980. *Кутіевщина*, д. б. г., при рч. Кевдѣ, дв. 260, ж. 1.600; 4 мчт.

981. *Рышетина*, д. б. г., дв. 210, ж. 1.417; 2 мчт., кожев. з.

982. *Телятина*, д. б. г., дв. 118, ж. 633; мчт.

233. Вол. Обвальская.

983. *Обваль*, с. б. вл., при рч. Сювернѣ, дв. 143, ж. 941; в. првл. (у. г. 25 в.); ц. пр., шк. Въ 12 в.—мльн.

984. *Грязнуха*, с. б. вл., дв. 108, ж. 971; ц. пр., шк.

985. *Каменка*, сц. б. вл., при рч. Сювернѣ, дв. 152, ж. 1.140; ц. пр.; лvk.

234. Вол. Поимская.

986. *Поимь* (Никольское); с. б. вл., при р. Поимь, дв. 1.295, ж. 7.406; в. првл. (у. г. 17 в.); ц. пр., ц. единов., шк., бгд., пчт. ст.; 10 п. дв., лvk., 5 синильнѣ 13 кожев. з., 5 поташн. з., 21 маслбойня, воскобойня, 11 кирп. з., баз. по суб., ярм. на 9-й и 11-й нед. послѣ Пасхи и 6-й дек.

987. *Боданиха*, д. б. вл., дв. 65, ж. 568.

235. Вол. Покровская.

988. *Покровское* (Тяньга), с. б. вл., при рч. Тяньгѣ, дв. 120, ж. 683; в. првл. (у. г. 60 в.); ц. пр., шк.

989. *Аришукровка* (Головка), д. б. вл., при рч. Голой, дв. 56, ж. 508.

990. *Высокое* (Дубовое), с. б. вл., при рч. Дубовой, дв. 129, ж. 804; ц. пр.

991. *Петровская* (Крѣпкая), д. б. вл., дв. 125, ж. 778; ч.

992. *Подорное*, с. б. вл., дв. 104, ж. 808; ц. пр.

236. Вол. Полянская.

993. *Поляны* (Рожественское), с. б. вл. г., при рч. Б. Чембарь, дв. 405, ж. 2.584; в. првл. (у. г. 8 в.); ц. пр., 2 шк., лvk.

994. *Ростовка*, д. б. вл., при рч. Б. Чембарь, дв. 91, ж. 592.

237. Вол. Свищевская.

995. *Свищевка*, с. б. вл. г., при рч. Б. Чембарь, дв. 195, ж. 1.179; в. првл. (у. г. 20 в.); ц. пр., шк.; 13 лvk., баз. по вторн.

996. *Бондовка* (Александровка), с. б. вл., при рч. Б. Чембарь, дв. 48, ж. 288; ц. пр.

997. *Голощиповка* (Новая), д. б. вл., дв. 52, ж. 420; 2 п. дв.

998. *Кочетовка*, д. б. вл., при рч. Няньгѣ, дв. 37, ж. 249; 2 п. дв.

238. Вол. Студенская.

999. *Студенки*, с. б. вл., при рч. Студенкѣ, дв. 183, ж. 1.296; в. првл. (у. г. 23 в.); ц. пр., шк., 4 лѣсн. прст.
 1000. *Починки*, с. б. вл., при рч. М. Мошлѣ, дв. 163, ж. 1.161; ц. пр.
 1001. *Сентяпино*, с. б. вл., при рч. Сентяпинѣ, дв. 142, ж. 930; ц. пр., пчт. ст.
 1002. *Черной* (Шабловъ), д. б. вл., дв. 82, ж. 783.

239. Вол. Тарханская.

1003. *Тарханы* (Яковлевское), с. б. вл., дв. 163, ж. 891; в. првл. (у. г. 15 в.); 2 ц. пр., шк.
 1004. *Дерябиха* (Богородское), сц. б. вл., дв. 61, ж. 312; ц. пр.
 1005. *Кликарво* (Архангельское), сц. б. вл., дв. 86; ж. 573; ч.

240. Вол. Тарховская.

1006. *Тархово*, с. б. вл. г., при рч. Б. Чембарѣ, дв. 207, ж. 1.558; в. првл. (у. г. 5 в.); ц. пр., шк.
 1007. *Комынино*, с. б. вл. г., при рч. Б. Чембарѣ, дв. 194, ж. 1.833; ц. пр., шк.

241. Вол. Троицкая.

1008. *Троицкое* (Максимовка, Пестровка), с. б. вл., при рч. М. Атмисѣ, дв. 169, ж. 1.184; в. првл. (у. г. 35 в.); ц. пр., шк.
 1009. *Абалдуево* (Мочалинка, Никольское), с. б. вл., при рч. М. Атмисѣ, дв. 220, ж. 1.437; 2 ц. пр., шк.
 1010. *Левашовка*, д. б. вл., при рч. М. Атмисѣ, дв. 81, ж. 573.

242. Вол. Чернышевская.

1011. *Чернышево*, с. б. вл., при рр. Воронѣ и Сювернѣ, дв. 126, ж. 728; в. првл. (у. г. 18 в.); ц. пр., шк., виноз. з.
 1012. *Липовка*, д. б. вл., при рч. Сювернѣ, дв. 97, ж. 722.
 1013. *Ольшанка* (Аквишино), д. б. вл., при рч. Ольшанѣ, дв. 164, ж. 1.102.

243. Вол. Щепотьевская.

1014. *Б. Щепотьево*, с. б. вл., дв. 129, ж. 912; в. првл. (у. г. 22 в.); ц. пр., шк.; поташн. з.
 1015. *Ново-Троицкое* (М. Щепотьево, Андреевка), сц. б. вл., дв. 205, ж. 1.409; ц. пр.; п. дв., 3 кожев. звд.

ПЕРЕЧЕНЬ ВОЛОСТЕЙ ПО СТАНАМЪ.

1. Уѣздъ Пензенскій.

Въ 1-мъ станѣ: Безсоновская. — Дурасовская. — Загоскинская. — Конная. — Рамзайская. — Чернцовская. — Чертковская. — Федоровская.

Въ 1-мъ и 2-мъ станахъ: Саловская.

Во 2-мъ станѣ: Арчадинско-Казанская. — Арчадинско-Покровская. — Бекетовская. — Борисовская. — Валяевская. — Дертевская. — Еланская. — Крутцовская. — Кучукъ-Порь-Архангельская. — Липяговская. — Оленевская.

2. Уѣздъ Городищенскій.

Въ 1-мъ станѣ: Вашилейская. — Ишимская. — Лопуховская. — Нижне-Шкафтинская. — Павловская. — Чемодановская. — Чертеимская. — Шнаевская. — Юловская.

Во 2-мъ станѣ: Аришкинская. — Ильминская. — Казарская. — Коржевская. — Маисская. — Никольско-Пестровская. — Пандиревская. — Сабановская. — Тюнярская. — Чирковская.

Въ 3-мъ станѣ: Базарно-Кеньшинская. — Бартевская. — Борисовская. — Вороновская. — Лопуховская. — Никольско-Барнуковская. — Пичилейская. — Сыромьясская. — Чадаевская. — Шугуровская.

3. Уѣздъ Инсарскій.

Въ 1-мъ станѣ: Карглейская. — Никольско-Саловская. — Огаревская. — Пушкинская. — Сялѣвско-Майданская. — Сялѣвско-Пятинская. — Токмовская. — Шуварская. — Ямцинская.

Во 2-мъ станѣ: Акшенаская. — Болдовская. — Бутурлинская. — Исская. — Костыляйская. — Липлейская. — Никольско-Пестровская. — Починковская. — Рузаевская. — Сипятинская. — Старо-Верхиская. — Трехсвятская. — Украинцевская. — Хитровская.

Въ 3-мъ станѣ: Бекетовская. — Инженеръ-Пятинская. — Ключаревская. — Лемдяйская. — Мельцанская. — Ново-Акшинская. — Пензятская. — Старо-Акшинская. — Старо-Сивильская. — Тепловская. — Шешѣвская.

4. Уѣздъ Керенскій.

Въ 1-мъ станѣ: Архангельская. — Дмитриевско-Поливановская. — Знаменская. — Кандаевская. — Котельская. — Мало-Буртасская. — Троицкая. — Ушинская. — Черкасская. — Шеннская.

Въ 1-мъ и 2-мъ станахъ: Ключевская. — Марьянская. — Рахмановская. — Ягановская.

Во 2-мъ станѣ: Больше-Ижморская. — Выборновская. — Керенская. — Николо-Китская. — Ртищевская. — Русско-Пимбурская. — Сергѣевско-Поливановская.

5. Уѣздъ Краснослободскій.

Въ 1-мъ станѣ: Базарно-Дубровская. — Больше-Азясская. — Михайловская. — Оброчинская. — Слободско-Дубровская. — Троицкая. — Усть-Рахманская.

Во 2-мъ станѣ: Аксельская. — Введенская. — Пурдошинская. — Урейская.

Во 2-мъ и 3-мъ станахъ: Дѣвиченская.—Ельникова.

Во 3-мъ станѣ: Краснослободская.—Мамолаевская.—Рыб-
кинская.—Сивинская.—Синдорская.—Тенишевская.

6. Уѣздъ Мокшанскій.

Во 1-мъ станѣ: Вазерская.—Ломовская.—Лунинская.—
Мерлинская.—Ново-Кутлинская.—Проказнинская.—Соловцов-
ская.—Степановская.—Таузаковская.—Трескинская.

Во 2-мъ станѣ: Богородская.—Елизаветинская.—Маров-
ская.—Михайловская.—Мокшанская.—Свинухинская.—Скач-
ковская.—Сумароковская.—Уваровская.—Успенская.—Царев-
щинская.—Чернозерьевская.—Юловская.

7. Уѣздъ Наровчатскій.

Во 1-мъ станѣ: Дубровская.—Дурасовская.—Зубовская.—
Свищевская.—Савинско-Шутовская.

Во 1-мъ и 2-мъ станахъ: Наровчатская.—Паньженская.—
Покровская.—Рождественско-Тезиковская.

Во 2-мъ станѣ: Казенно-Майданская.—Кереклеевская.—
Кочалаевская.—Ново-Покровская (Вопиловская).—Шадымская.

8. Уѣздъ Нижне-Ломовскій.

Во 1-мъ станѣ: Андреевская I-я.—Аршиновская.—Атмис-
ская.—Верхне-Ломовская.—Голицынская.—Долгоруковская.—
Кувакъ-Никольская.—Нижне-Ломовская.—Ново-Пятинская.

Во 1-мъ и 2-мъ станахъ: Виргинская.—Старо-Толковская.

Во 2-мъ станѣ: Адикаевская.—Андреевская II-я.—Безру-
ковская.—Больше-Верховская.—Воронская.—Головинщинская.—
Каменская.—Кевдомель-Ситовская.—Кувакская.—Лещиновская.—
Покровско-Варженская.—Порошинская.—Титовская.

9. Уѣздъ Саранскій.

Во 1-мъ станѣ: Блохинская.—Богородско-Голицынская.—
Воротниковская.—Еремѣевская.—Инсарско-Острожская.—Криво-
зерьевская.—Ладская.—Мало-Ремезенская.—Мокшалаевская.—
Протасовская.—Пушкинская.—Пятинская.—Ромодановская.—
Салминская.—Саловская.—Трофимовская.—Чуфаровская.

Во 2-мъ станѣ: Архангельско-Голицынская.—Атемар-
ская.—Больше-Вьясская.—Булгаковская.—Бѣло-Ключевская.—
Воеводская.—Зыковская.—Кочкуровская.—Макаровская.—Нер-
лейская.—Скрябинская.—Теловская.

10. Уѣздъ Чембарскій.

Во 1-мъ станѣ: Агаповская.—Алексѣевская.—Воловай-
ская.—Волчье-Вражская.—Глѣбовская.—Ершовская.—Кирсаев-
ская.—Кевдо-Вершинская.—Мачинская.—Митрофановская.—
Обвальская.—Поимская.—Покровская.—Студенская.—Черны-
шевская.

Во 1-мъ и во 2-мъ станахъ: Ключевская.—Тарховская.

Во 2-мъ станѣ: Анучинская.—Аргамаровская.—Балка-
шинская.—Владыкинская.—Вражская.—Голодаевская.—Завы-
валовская.—Мочалейская.—Полянская.—Свищевская.—Тархан-
ская.—Троицкая.—Щепотьевская.

РАСПРЕДѢЛЕНІЕ СТАНОВЫХЪ КВАРТИРЪ ПО СЕЛЕНІЯМЪ.

I. Пензенскій уѣздъ.

- 1-й станъ—с. Никольское (№ 26).
- 2-й станъ—с. Озерки (№ 57).

II. Городищенскій уѣздъ.

- 1-й станъ—с. Русск. Ишимъ (№ 97).
- 2-й станъ—с. Никольское (№ 128).
- 3-й станъ—с. Базарная Кеньша (№ 78).

III. Инсарскій уѣздъ.

- 1-й станъ—с. Шувары (№ 322).
- 2-й станъ—с. Исса (№ 222).
- 3-й станъ—с. Ст. Акшено (№ 283).

IV. Керенскій уѣздъ.

- 1-й станъ—с. Черкасское (№ 394).
- 2-й станъ—г. Керенскъ.

V. Краснослободскій уѣздъ.

- 1-й станъ—зашт. г. Троицкъ.
- 2-й станъ—с. Урей (№ 514).
- 3-й станъ—с. Мамолаево (№ 449).

VI. Мокшанскій уѣздъ.

- 1-й станъ—с. Лунино (№ 537).
- 2-й станъ—г. Мокшань.

VII. Наровчатскій уѣздъ.

- 1-й станъ—
 - 2-й станъ—
- } г. Наровчатъ.

VIII. Нижне-Ломовскій уѣздъ.

- 1-й станъ—заштат. г. В. Ломовъ.
- 2-й станъ—с. Головинщино (№ 758).

IX. Саранскій уѣздъ.

- 1-й станъ—с. Ромоданово (№ 897).
- 2-й станъ—с. Кочкурово (№ 857).

X. Чембарскій уѣздъ.

- 1-й станъ—с. Поимъ (№ 986).
- 2-й станъ—с. Свищевка (№ 995).

КАЛУЖСКАЯ ГУБЕРНІЯ.

Распределение земель и населения по волостям.

№№ по порядку.	НАИМЕНОВАНИЕ ВОЛОСТЕЙ.	ВЪ СОСТАВЪ ВОЛОСТЕЙ:								ВЪ РАЙОНЪ ВОЛОСТЕЙ:								ВЪ ПРЕДЪЛАХЪ ВОЛОСТНОЙ ТЕРРИТОРИИ:				№№ по порядку.	
		Ч и с л о:				Н а с е л е н и е:			К о л и ч е с т в о з е м л и (въ десятинахъ):		К о л и ч е с т в о з е м л и (въ десятинахъ):				Н а с е л е н и е:								
		сельскихъ обществъ.	общинъ.	селе- ний.	дво- ровъ.	по ревизіи (мужск. пола).	по семейнымъ спискамъ.		во владѣніи крестьянскихъ обществъ.		во владѣніи част- ныхъ лицъ.		удѣльной.		казенной.		остальной.		всей.		мужск. пола.		женск. пола.
							мужск. пола.	женск. пола.	всей.	пахатной.	всей.	пахатной.	всей.	пахатной.	всей.	пахатной.	всей.	пахатной.					
Боровскій уѣздъ.																							
1	Добринская	10	9	20	656	1.871	1.881	2.208	7.288	1.851	2.545	81	—	—	—	—	60	21	9.893	1.953	1.913	2.248	1
2	Ильинская	6	33	30	434	1.676	1.839	1.939	5.637	4.144	7.509	987	—	—	1	—	483	234	13.630	5.365	2.055	2.065	2
3	Каменская	5	5	7	489	1.410	1.426	1.625	6.134	1.685	1.207	57	—	—	—	—	59	31	7.400	1.773	1.450	1.648	3
4	Красносельская	8	14	20	536	1.430	1.609	1.714	5.703	2.463	4.242	319	—	—	—	—	176	95	10.121	2.877	1.678	1.790	4
5	Кривская	11	39	25	730	2.264	2.183	2.420	7.691	3.353	7.285	450	—	—	—	—	350	70	15.326	3.873	2.271	2.497	5
6	Куриловская	7	20	24	347	1.112	1.091	1.284	3.801	2.077	4.815	279	—	—	—	—	172	51	8.788	2.407	1.324	1.403	6
7	Никольская	7	49	29	722	1.948	1.923	2.074	6.157	4.305	5.259	1.080	—	—	30	26	1.573	314	13.019	5.725	2.003	2.166	7
8	Рождественская	9	18	18	737	2.226	2.202	2.520	9.593	5.220	1.278	1	—	—	—	—	151	39	11.022	5.260	2.237	2.553	8
9	Роцинская	8	9	17	958	2.652	2.758	3.181	12.682	4.180	180	—	—	—	318	—	220	64	13.400	4.244	2.841	3.216	9
10	Серединская	6	19	18	647	1.530	1.585	1.804	7.086	5.353	2.383	371	—	—	—	—	181	153	9.650	5.877	1.626	1.851	10
11	Спасо-Прогнанская	6	6	21	333	868	1.047	1.191	2.888	1.816	6.006	127	—	—	2	—	249	56	9.145	1.999	1.125	1.260	11
12	Тарутинская	3	3	7	371	992	1.024	1.343	4.983	1.769	55	—	—	—	—	—	36	3	5.074	1.772	1.040	1.359	12
13	Чубаровская	7	14	20	465	1.363	1.248	1.663	3.945	3.055	5.828	467	—	—	—	—	145	75	9.918	3.597	1.373	1.756	13
14	Юрьевская	6	14	14	535	1.230	1.509	1.732	5.574	3.936	3.080	637	—	—	10	—	118	37	8.782	4.610	1.573	1.810	14
	Итого	99	252	270	7.960	22.572	23.325	26.698	89.162	45.207	51.672	4.856	—	—	361	26	3.973	1.243	145.168	51.332	24.509	27.622	
Малоярославецкій уѣздъ.																							
1	Авчининская	7	8	27	1.000	2.799	3.005	3.406	10.325	3.490	561	108	—	—	—	—	99	81	10.985	3.679	3.027	3.440	1
2	Бабичевская	10	66	39	835	2.170	2.540	2.763	8.366	7.265	6.267	1.364	—	—	16	3	861	352	15.510	8.984	2.677	2.911	2
3	Башмаковская	8	23	24	843	2.199	2.369	2.670	7.468	4.092	3.353	266	—	—	—	—	141	76	10.962	4.434	2.420	2.715	3
4	Дѣтчинская	13	54	37	814	2.085	2.702	2.787	6.415	4.436	10.903	2.217	—	—	—	—	1.325	503	18.643	7.156	3.006	3.116	4
5	Марьинская	8	46	39	843	2.466	3.807	2.960	9.614	5.924	8.493	1.821	—	—	2	—	1.146	188	19.255	7.933	3.961	3.133	5
6	Недѣлинская	9	10	23	838	2.272	2.452	2.776	7.428	3.338	1.780	45	—	—	—	—	128	94	9.336	3.477	2.498	2.832	6
7	Спаская	8	21	36	992	3.348	3.029	3.593	11.978	5.343	4.215	382	—	—	—	—	425	58	16.618	5.783	3.094	3.658	7
8	Угодско-Заводская	8	15	24	993	2.400	2.499	3.105	7.822	4.135	5.736	259	—	—	377	39	226	133	14.161	4.566	2.562	3.194	8
	Итого	71	243	249	7.158	19.739	22.403	24.060	69.416	38.023	41.308	6.462	—	—	395	42	4.351	1.485	115.470	46.012	23.245	24.999	
Тарусскій уѣздъ.																							
1	Асоинская	18	28	25	532	1.547	1.596	1.731	4.686	3.478	2.883	885	—	—	—	—	194	104	7.763	4.467	1.639	1.782	1
2	Богимовская	21	33	34	614	1.881	2.068	2.207	5.853	3.785	5.459	1.600	—	—	—	—	218	83	11.530	5.468	2.162	2.314	2
3	Бортниковская	24	24	33	783	2.132	2.415	2.499	7.179	4.863	7.480	1.371	—	—	—	—	243	73	14.902	6.307	2.468	2.549	3
4	Буриновская	6	2	10	376	1.086	1.092	1.197	3.468	2.668	6.065	113	—	—	—	—	105	15	9.638	2.796	1.127	1.227	4
5	Вѣлянинская	19	34	28	966	2.563	2.566	3.009	8.139	5.628	6.153	1.106	—	—	—	—	746	159	15.038	6.893	2.687	3.116	5

Распределение земель и населения по волостям.

№ по порядку.	НАИМЕНОВАНИЕ ВОЛОСТЕЙ.	ВЪ СОСТАВѢ ВОЛОСТЕЙ:								ВЪ РАЙОНѢ ВОЛОСТЕЙ:								ВЪ ПРЕДѢЛАХЪ ВОЛОСТНОЙ ТЕРРИТОРИИ:				№ по порядку.		
		Ч и с л о:				Н а с е л е н и е:			К о л и ч е с т в о з е м л и (въ десятинахъ):		К о л и ч е с т в о з е м л и (въ десятинахъ):								К о л и ч е с т в о з е м л и (въ десятинахъ):		Н а с е л е н и е:			
		сельскихъ обществъ.	общинъ.	селе- ній.	дво- ровъ.	по ревизіи (мужск. пола).	по семейнымъ спискамъ.		во владѣніи крестьянскихъ обществъ.	всей.	пахатной.	во владѣніи част- ныхъ лицъ.		удѣльной.		казенной.		остальной.		всей.	пахатной.		мужск. пола.	женск. пола.
							мужск. пола.	женск. пола.				всей.	пахатной.	всей.	пахатной.	всей.	пахатной.	всей.	пахатной.					
6	Высокиничская	13	33	23	1.004	2.677	2.809	3.359	8.568	4.105								567	84	14.218	4.494	2.897	3.442	6
7	Заворовская	17	37	29	634	2.199	2.064	2.182	6.769	4.008								155	68	11.172	5.442	2.141	2.276	7
8	Исканская	15	28	21	639	1.964	2.105	2.226	7.052	5.049								231	125	10.823	6.034	2.216	2.303	8
9	Карѣвская	19	32	31	654	1.830	1.917	2.243	6.120	5.285								298	150	14.165	7.564	2.019	2.323	9
10	Салопенская	13	35	31	498	1.665	1.824	1.855	4.487	3.008								232	70	8.517	4.166	1.945	1.955	10
11	Сашкинская	8	18	19	657	1.808	2.228	2.285	4.075	2.450				228	136			310	228	6.483	3.103	2.302	2.377	11
12	Троицкая	13	26	22	993	2.609	2.944	3.205	8.663	4.700								444	373	18.217	5.497	3.001	3.265	12
	Итого	186	340	306	8.350	23.961	25.628	27.998	75.059	49.027				228	136			3.743	1.532	142.466	62.231	26.604	28.929	
Калужскій уѣздъ.																								
1	Андроновская	3	14	9	410	1.211	1.081	1.142	5.959	2.867								69	36	8.464	3.206	1.112	1.178	1
2	Бабаевская	21	68	45	782	2.139	2.241	2.496	7.673	4.944								294	187	18.486	7.255	2.507	2.722	2
3	Бобровская	14	16	24	469	1.726	1.840	1.953	5.495	3.542				18				180	98	11.812	4.135	1.998	2.089	3
4	Городенская	25	37	34	874	2.176	2.331	1.631	7.304	5.110				19	8			546	243	16.259	6.837	2.571	1.800	4
5	Карачевская	25	33	37	903	2.447	2.853	2.834	8.525	5.640								3.051	161	21.307	7.216	3.108	3.025	5
6	Лосенская	11	32	29	711	1.724	2.421	2.486	5.775	4.688								188	121	12.901	7.045	2.553	2.605	6
7	Луцихинская	12	28	29	741	2.055	2.354	2.402	4.938	3.722								119	31	10.577	5.603	2.467	2.521	7
8	Покровская	17	22	23	760	1.993	2.195	2.147	6.828	5.195				121				243	150	16.119	6.523	2.334	2.283	8
9	Сергіевская	15	17	24	593	1.563	2.234	1.939	4.580	3.200								227	110	11.189	4.417	2.331	2.024	9
10	Слядневская	18	18	26	719	2.081	2.304	2.288	7.809	3.558								224	71	15.994	4.792	2.469	2.414	10
11	Сугоновская	8	45	34	638	1.675	2.534	2.109	5.893	2.907								367	244	16.457	5.185	2.740	2.307	11
12	Тихоновская	13	10	12	847	2.381	2.511	2.688	6.972	3.577								669	18	10.419	3.928	2.637	2.716	12
13	Ферзиковская	11	26	20	337	1.081	1.127	1.231	3.616	2.743								72	57	7.715	3.513	1.229	1.319	13
	Итого	193	366	346	8.784	24.252	28.026	27.346	81.367	51.693				370	39			6.380	1.691	177.699	69.655	30.056	29.003	
Медынскій уѣздъ.																								
1	Адуевская	7	12	19	749	2.069	2.076	2.534	8.754	5.279								94	45	15.627	6.140	2.159	2.622	1
2	Алферовская	7	37	30	650	1.724	1.690	2.242	7.624	5.428								224	101	14.201	6.463	1.795	2.364	2
3	Барсуковская	12	27	24	742	1.792	2.138	2.310	7.057	5.647								111	84	14.592	7.511	2.251	2.409	3
4	Богдановская	8	11	28	640	1.894	1.844	1.853	7.617	2.630								94	47	10.719	3.440	1.904	1.919	4
5	Галкинская	13	17	14	601	1.492	1.829	1.994	5.963	5.692								69	44	14.855	7.284	1.995	2.099	5
6	Гиреевская	12	26	26	927	2.090	2.211	2.453	7.993	5.886								8.188	603	16.255	6.528	2.288	2.544	6
7	Глуховская	3	5	22	517	1.763	1.876	2.043	6.505	4.409								4.696	375	11.201	4.784	1.904	2.067	7
8	Дороховская	13	13	47	1.296	3.059	3.585	3.919	23.564	13.496								3.037	14	27.242	13.576	3.696	4.000	8
9	Дунинская	10	35	29	860	2.243	2.726	2.901	9.887	6.568								9.257	1.787	19.373	8.433	3.085	3.308	9

Распределение земель и населения по волостямъ.

№№ по порядку.	НАИМЕНОВАНИЕ ВОЛОСТЕЙ.	ВЪ СОСТАВЪ ВОЛОСТЕЙ:								ВЪ РАЙОНЪ ВОЛОСТЕЙ:								ВЪ ПРЕДЪЛАХЪ ВОЛОСТНОЙ ТЕРРИТОРИИ:				№№ по порядку.	
		Ч и л о :				Н а с е л е н и е :			К о л и ч е с т в о З е м л и (въ десятинахъ):		К о л и ч е с т в о з е м л и (въ десятинахъ):				К о л и ч е с т в о з е м л и (въ десятинахъ):		Н а с е л е н и е :						
		сельскихъ обществъ.	общинъ.	селе- ний.	дво- ровъ.	по ревизии (мужск. пола).	по семейнымъ спискамъ.	во владѣннхъ крестьянскихъ обществъ.		во владѣннхъ част- ныхъ лицъ.	удѣльной.		казенной.		остальной.								
					мужск. пола.	женск. пола.	всей.	пахатной.	всей.	пахатной.	всей.	пахатной.	всей.	пахатной.	всей.	пахатной.	всей.	пахатной.	мужск. пола.	женск. пола.			
10	Карамышевская	4	4	23	568	1.760	2.171	2.267	5.161	2.218	1.577	584	—	—	—	—	77	45	6.815	2.847	2.199	2.303	10
11	Кременская	7	7	25	915	2.207	2.332	2.875	13.224	9.788	1.022	242	—	—	—	—	104	64	14.350	10.094	2.361	2.910	11
12	Кузавская	7	33	30	829	2.068	2.229	2.492	8.196	5.502	5.856	465	—	—	—	—	132	55	14.184	6.022	2.500	2.782	12
13	Маковская	7	18	12	523	1.430	1.760	1.726	6.877	4.427	2.687	632	—	—	—	—	101	75	9.665	5.134	1.784	1.755	13
14	Матовская	16	33	23	583	1.593	1.815	1.961	7.107	4.612	7.546	1.605	—	—	—	—	196	127	14.849	6.344	1.943	2.087	14
15	Межетчинская	7	32	28	743	2.007	2.257	2.475	8.080	5.627	12.877	756	—	—	153	—	615	66	21.725	6.449	2.456	2.648	15
16	Орѣховенская	9	52	39	795	2.132	2.427	2.689	9.005	8.204	9.050	1.039	—	—	—	—	180	149	18.235	9.392	2.562	2.838	16
17	Полотняно-Заводская	7	18	11	838	1.990	2.244	2.430	2.907	1.511	4.430	1.042	—	—	—	—	223	110	7.560	2.663	2.373	2.549	17
18	Пушкинская	11	19	19	525	1.248	1.391	1.478	7.170	3.857	5.361	669	—	—	11	—	308	120	12.850	4.646	1.488	1.561	18
19	Романовская	10	38	32	657	1.939	2.333	2.300	7.085	4.835	6.110	534	—	—	—	—	224	89	13.419	5.458	2.452	2.408	19
20	Сергѣевская	15	33	29	652	1.550	1.599	1.783	6.697	5.093	6.877	1.651	—	—	—	—	206	126	13.780	6.870	1.702	1.872	20
21	Темеревская	11	34	29	778	2.075	2.305	2.635	8.473	4.986	6.294	1.263	—	—	—	—	545	81	15.312	6.330	2.400	2.732	21
22	Троицкая	8	14	24	583	1.666	1.797	1.965	5.034	3.421	5.284	1.154	—	—	—	—	621	77	10.939	4.652	2.271	2.711	22
	Итого	204	518	563	15.971	41.791	46.635	51.325	179.980	119.116	132.536	20.256	—	—	164	—	5.068	1.688	317.748	141.060	49.568	54.488	
	Перемышльскій уѣздъ.																						
1	Андреевская	6	8	8	207	580	788	801	1.574	1.209	3.761	73	—	—	—	—	—	—	5.335	1.282	855	833	1
2	Желовская	12	18	16	1.410	1.191	1.407	1.444	4.528	3.512	9.946	2.995	—	—	—	—	67	48	14.541	6.555	1.540	1.583	2
3	Желѣзцовская	24	36	30	728	1.993	2.308	2.708	6.658	5.518	6.586	2.877	—	—	—	—	163	138	13.407	8.533	2.493	2.845	3
4	Заборовская	14	53	21	770	2.269	2.385	2.655	6.180	5.202	5.726	3.280	—	—	—	—	281	227	12.187	8.709	2.528	2.814	4
5	Кумовская	24	35	35	766	1.932	2.095	2.158	6.297	5.126	5.585	3.570	—	—	—	—	250	216	12.132	8.912	2.431	2.434	5
6	Курьничская	15	23	20	444	1.401	1.577	1.789	5.181	4.410	3.989	2.764	—	—	131	131	261	186	9.562	7.491	1.694	1.888	6
7	Озерская	14	25	17	485	1.340	1.601	1.560	3.726	2.265	6.914	2.433	—	—	—	—	945	768	11.585	5.466	1.873	1.715	7
8	Песоченская	11	13	13	370	1.086	1.324	1.321	4.543	1.284	7.316	829	—	—	—	—	61	21	11.920	2.134	1.450	1.446	8
9	Полянская	18	18	18	1.038	3.209	3.751	4.049	10.790	7.204	926	554	—	—	—	—	845	688	12.561	8.446	3.771	4.063	9
10	Пятницкая	21	34	28	867	2.390	2.893	3.007	9.187	7.299	6.532	4.447	—	—	341	283	351	297	16.411	12.326	3.023	3.128	10
11	Рыченская	21	61	28	612	1.676	1.986	2.140	5.360	4.227	5.524	3.657	—	—	—	—	367	300	11.251	8.184	2.094	2.249	11
12	Тырновская	23	48	26	787	1.971	2.315	2.541	6.860	5.871	7.512	5.472	—	—	2.062	65	318	274	16.752	11.682	2.500	2.718	12
	Безъ означенія волостей	—	—	—	—	—	—	—	—	—	—	—	—	—	—	—	1.439	1.078	1.439	1.078	518	669	
	Итого	203	372	260	8.484	21.038	24.430	26.173	70.884	53.127	70.317	32.951	—	—	2.534	479	5.348	4.241	149.083	90.798	26.770	28.385	
	Лихвинскій уѣздъ.																						
1	Березовская	26	32	22	583	1.805	2.255	2.351	5.399	4.086	3.227	1.779	—	—	—	—	163	115	8.789	5.980	2.300	2.409	1
2	Богдановская	12	13	21	589	1.757	1.931	1.987	4.536	4.310	8.930	142	—	—	—	—	109	93	13.575	4.545	2.092	2.112	2
3	Васильевская	21	28	16	734	1.924	2.533	2.713	6.416	4.348	8.358	1.812	—	—	—	—	82	73	14.856	6.233	2.716	2.865	3

Распределение земель населенія по волостямъ.

№№ по порядку.	НАИМЕНОВАНИЕ ВОЛОСТЕЙ.	ВЪ СОСТАВЪ ВОЛОСТЕЙ:								ВЪ РАЙОНЪ ВОЛОСТЕЙ:								ВЪ ПРЕДѢЛАХЪ ВОЛОСТНОЙ ТЕРРИТОРИИ:				№№ по порядку.	
		Ч и с л о:				Н а с е л е н и е:			К о л и ч е с т в о з е м л и (въ десятинахъ):		К о л и ч е с т в о з е м л и (въ десятинахъ):				К о л и ч е с т в о з е м л и (въ десятинахъ):		Н а с е л е н и е:						
		сельскихъ обществъ.	общинъ.	селе- ній.	дво- ровъ.	по ревизіи (мужск. пола).	по семейнымъ спискамъ.		во владѣніи крестьянскихъ обществъ.		во владѣніи част- выхъ лицъ.		удѣльной.		казенной.		остальной.		всей.	пахатной.	мужск. пола.		женск. пола.
							мужск. пола.	женск. пола.	всей.	пахатной.	всей.	пахатной.	всей.	пахатной.	всей.	пахатной.							
4	Глубоковская	9	13	4	393	1.018	1.209	1.246	3.062	2.036	3.777	741	—	—	—	—	141	80	6.980	2.857	1.346	1.379	4
5	Грязновская	14	16	16	462	1.418	1.540	1.665	4.868	3.997	3.028	1.077	—	—	—	—	74	60	7.970	5.134	1.611	1.717	5
6	Гутневская	24	25	9	508	1.396	1.929	1.969	4.513	2.976	3.202	1.716	—	—	2.748	15	169	67	10.632	4.774	2.002	2.044	6
7	Долбинская	12	20	19	440	1.649	1.760	1.794	6.063	3.756	2.500	1.302	—	—	—	—	72	56	8.635	5.114	1.781	1.817	7
8	Князищевская	7	7	12	363	905	1.246	1.310	3.054	2.394	3.045	960	—	—	8.163	18	87	60	14.349	3.432	1.370	1.381	8
9	Кулешовская	2	4	24	555	1.494	1.923	2.179	6.684	5.212	866	236	—	—	—	—	84	74	7.634	5.522	1.943	2.207	9
10	Нелюбовская	27	32	12	726	2.122	2.480	2.811	6.285	4.812	5.635	977	—	—	—	—	182	131	12.102	5.920	2.579	2.902	10
11	Никольская	15	15	13	337	894	1.060	1.155	2.987	2.088	4.997	503	—	—	—	—	79	61	8.063	2.652	1.122	1.213	11
12	Песковатская	20	22	7	636	1.789	2.321	2.537	6.672	3.668	6.287	1.343	—	—	—	—	192	140	13.151	5.151	2.406	2.621	12
13	Рождественская	16	19	25	761	2.018	2.306	2.728	5.820	4.478	2.909	1.331	—	—	—	—	889	540	9.618	6.349	2.422	2.812	13
14	Русановская	9	17	12	593	1.662	2.046	2.125	4.428	3.727	826	545	—	—	8.852	16	184	141	14.290	4.429	2.099	2.194	14
15	Своинская	15	15	16	572	1.624	1.888	2.456	5.117	3.923	4.798	870	—	—	—	—	75	68	9.990	4.861	1.986	2.537	15
16	Тарасьевская	20	25	14	921	2.284	3.087	3.316	7.620	6.162	5.828	1.869	—	—	—	—	451	290	13.899	8.321	3.179	3.418	16
17	Титовская	12	12	12	663	1.741	1.944	1.958	5.706	4.950	3.993	1.263	—	—	—	—	108	95	9.807	6.308	2.034	2.061	17
	Итого	261	315	254	9.836	27.500	33.458	36.300	89.230	66.923	72.206	18.466	—	—	19.763	49	3.141	2.144	184.340	87.582	34.988	37.689	
	Козельскій уѣздъ.																						
1	Бурнашевская	11	17	14	422	1.199	1.537	1.741	2.687	2.234	2.780	1.479	—	—	—	—	225	195	5.692	3.908	1.751	1.949	1
2	Вѣтовская	19	23	23	678	1.963	2.577	2.608	6.016	4.024	8.721	2.132	—	—	11.092	95	117	73	25.946	6.324	2.808	2.801	2
3	Волосово-Дудинская	14	14	14	689	2.066	2.149	2.427	6.270	4.975	3.224	244	—	—	—	—	138	116	9.632	5.335	2.183	2.463	3
4	Волосово-Звегинская	16	20	9	375	1.289	1.536	1.411	3.904	3.046	5.803	1.308	—	—	5.123	—	596	277	15.426	4.631	1.664	1.525	4
5	Вѣинская	12	8	8	729	2.648	3.084	3.073	11.726	9.096	—	—	—	—	—	—	80	72	11.806	9.168	3.119	3.105	5
6	Губинская	23	25	20	636	1.867	2.202	2.472	5.763	3.852	4.640	1.715	—	—	—	—	238	156	10.641	5.723	2.338	2.619	6
7	Дешовкинская	7	7	11	754	2.172	2.439	2.516	9.916	8.450	308	89	—	—	—	—	665	—	10.889	8.539	2.766	2.551	7
8	Дудинская	11	11	11	763	2.431	2.888	3.066	7.262	5.019	3.518	233	—	—	—	—	195	153	10.975	5.405	2.938	3.120	8
9	Каменская	17	22	23	906	2.678	2.968	3.192	8.735	7.212	3.037	2.163	—	—	—	—	263	197	12.035	9.572	3.021	3.243	9
10	Касьяновская	11	13	12	721	2.377	2.751	2.791	7.449	5.496	2.245	953	—	—	—	—	273	134	9.967	6.583	2.862	2.866	10
11	Колодезская	36	37	24	786	2.242	2.587	2.767	7.343	5.025	4.746	2.019	—	—	—	—	424	248	12.513	7.292	2.703	2.890	11
12	Коробинская	20	24	19	491	1.327	1.633	1.704	4.217	3.308	3.489	1.648	—	—	43	—	130	102	7.879	5.058	1.736	1.795	12
13	Костешовская	31	40	28	752	2.301	2.700	2.789	7.254	6.540	4.619	2.621	—	—	—	—	214	163	12.087	9.324	2.869	2.945	13
14	Меренищенская	15	33	14	439	1.408	1.474	1.575	4.376	3.131	4.710	1.806	—	—	—	—	141	109	9.227	5.046	1.563	1.690	14
15	Нерестражская	18	21	10	805	2.283	2.624	2.713	7.647	5.675	6.158	1.062	—	—	—	—	86	59	13.891	6.796	2.670	2.746	15
16	Прысковская	5	4	4	239	665	908	927	2.059	1.499	2.519	666	—	—	—	—	67	60	4.645	2.225	969	989	16
17	Стрѣльнинская	20	30	23	593	1.562	1.891	1.926	5.322	4.566	3.992	1.949	—	—	—	—	244	184	9.558	6.699	2.002	2.045	17
18	Уголицкая	4	5	5	853	2.170	2.491	2.777	6.723	2.898	4.376	871	—	—	—	—	111	74	11.210	3.843	2.563	2.854	18

Распределение земель и населения по волостямъ.

№ по порядку.	НАИМЕНОВАНИЕ ВОЛОСТЕЙ.	ВЪ СОСТАВЪ ВОЛОСТЕЙ:								
		Ч и л о:				Н а с е л е н и е:			К о л и ч е с т в о з е м л и (въ десятинахъ):	
		сельскихъ обществъ.	общинъ.	селе- ний.	дво- ровъ.	по ревизіи (мужск. пола).	по семейнымъ спискамъ.		во владѣніи крестьянскихъ обществъ.	
							мужск. пола.	женск. пола.	всей.	пахатной.
19	Хотеновская	8	8	8	662	1.873	2.032	2.214	5.683	4.304
20	Юрьевская	9	12	8	370	1.089	1.215	1.380	3.697	2.954
	Безъ означенія волостей	—	—	—	—	—	—	—	—	—
	Итого	307	374	288	12.663	37.610	43.686	46.069	124.049	93.304
Мещовскій уѣздъ.										
1	Барятинская	21	32	26	631	2.022	2.148	2.249	6.581	5.551
2	Гостынская	17	22	21	644	2.193	2.382	2.587	11.647	7.234
3	Еропкинская	18	27	18	694	1.866	2.077	2.294	6.245	4.189
4	Концепольская	21	34	26	638	1.726	1.917	2.004	6.049	4.111
5	Машонская	25	31	27	742	2.315	2.343	2.474	7.118	5.974
6	Мѣсничская	20	27	18	669	2.104	2.086	2.303	7.068	6.310
7	Новосельская	20	25	21	757	2.247	2.296	2.407	7.258	6.349
8	Писковская	17	20	26	597	2.044	2.213	2.331	6.191	4.878
9	Подкопаевская	14	15	14	837	2.165	2.199	2.310	7.679	4.998
10	Попковская	25	41	24	960	2.302	2.663	2.588	6.381	5.154
11	Ратьковская	18	18	19	582	1.854	1.943	2.040	7.460	4.460
12	Серебринская	27	39	31	779	2.319	2.590	2.758	8.193	6.260
13	Стрѣльнинская	25	27	23	971	2.915	2.898	3.122	10.645	8.483
14	Троснянская	21	29	33	664	2.175	2.334	2.491	7.452	6.102
15	Утѣшевская	25	37	29	913	2.717	2.833	3.095	9.523	7.604
16	Фроловская	17	33	20	702	2.049	2.019	2.338	6.426	4.975
17	Чемодановская	25	41	31	695	1.989	2.017	2.185	6.228	5.073
18	Щелкановская	28	32	25	724	2.271	2.591	2.604	7.133	5.196
	Безъ означенія волостей	—	—	—	—	—	—	—	—	—
	Итого	384	530	432	13.199	39.273	41.549	44.180	135.277	102.901
Мосальскій уѣздъ.										
1	Батищевская	11	12	26	461	1.446	1.523	1.722	5.244	4.388
2	Богородицкая	3	6	11	253	576	583	543	2.532	1.760
3	Боголюбская	9	12	28	782	2.001	2.253	2.455	6.698	5.850
4	Боровенская	7	7	25	670	2.167	2.489	2.677	6.137	4.651

№ по порядку.	НАИМЕНОВАНИЕ ВОЛОСТЕЙ.	ВЪ РАЙОНѢ ВОЛОСТЕЙ:								ВЪ ПРЕДѢЛАХЪ ВОЛОСТНОЙ ТЕРРИТОРИИ:				
		К о л и ч е с т в о з е м л и (въ десятинахъ):								К о л и ч е с т в о з е м л и (въ десятинахъ):		Н а с е л е н и е:		
		во владѣніи част- ныхъ лицъ.		удѣльной.		казенной.		остальной.		всей.	пахатной.	мужск. пола.	женск. пола.	
		всей.	пахатной.	всей.	пахат- ной.	всей.	пахат- ной.	всей.	пахат- ной.					
19	Хотеновская	160	140	—	—	—	—	163	117	6.006	4.561	2.049	2.254	20
20	Юрьевская	1.844	963	—	—	—	—	145	121	5.686	4.038	1.278	1.434	21
	Безъ означенія волостей	—	—	—	—	—	—	2.232	842	2.232	842	—	—	
	Итого	70.859	24.061	—	—	16.258	95	6.747	3.452	217.943	120.912	45.852	47.884	
Мещовскій уѣздъ.														
1	Барятинская	4.441	2.070	—	—	—	—	266	223	11.288	7.844	2.260	2.348	1
2	Гостынская	2.643	1.454	—	—	—	—	166	133	14.456	8.821	2.446	2.660	2
3	Еропкинская	3.274	1.503	—	—	—	—	374	317	9.893	6.009	2.219	2.432	3
4	Концепольская	7.699	3.788	—	—	—	—	75	55	13.823	4.954	1.975	2.081	4
5	Машонская	5.014	2.121	—	—	—	—	205	164	12.337	8.259	2.442	2.593	5
6	Мѣсничская	1.795	1.396	—	—	—	—	155	114	9.018	7.820	2.148	2.359	6
7	Новосельская	5.148	3.067	—	—	—	—	163	131	12.569	9.547	2.438	2.559	7
8	Писковская	5.715	2.505	—	—	6	—	204	131	12.116	7.514	2.374	2.508	8
9	Подкопаевская	5.698	202	—	—	—	—	220	127	13.597	5.327	2.290	2.398	9
10	Попковская	4.773	2.237	—	—	—	—	354	291	11.508	7.682	2.799	2.734	10
11	Ратьковская	6.974	1.215	—	—	—	—	84	62	14.518	5.737	2.001	2.091	11
12	Серебринская	9.852	2.263	—	—	—	—	370	286	18.415	8.809	2.785	2.868	12
13	Стрѣльнинская	3.976	1.860	—	—	—	—	216	158	14.837	10.501	2.991	3.240	13
14	Троснянская	6.889	2.014	—	—	—	—	388	202	14.729	8.318	2.458	2.632	14
15	Утѣшевская	4.165	2.634	—	—	—	—	171	142	13.859	10.380	3.002	3.263	15
16	Фроловская	4.657	2.796	—	—	—	—	197	164	11.280	7.935	2.177	2.504	16
17	Чемодановская	10.598	4.098	—	—	—	—	259	181	17.085	9.352	2.250	2.429	17
18	Щелкановская	6.412	2.236	—	—	—	—	158	136	13.703	7.568	3.006	3.089	18
	Безъ означенія волостей	—	—	—	—	—	—	931	315	931	315	—	—	
	Итого	99.723	39.459	—	—	6	—	4.956	3.332	239.962	145.692	44.061	46.788	
Мосальскій уѣздъ.														
1	Батищевская	5.956	99	—	—	—	—	36	36	11.236	4.523	1.584	1.788	1
2	Богородицкая	5.596	137	—	—	6.088	114	—	—	14.216	2.011	621	565	2
3	Боголюбская	576	107	—	—	—	—	142	117	7.416	6.074	2.289	2.495	3
4	Боровенская	90	2	—	—	—	—	153	102	6.380	4.755	2.506	2.706	4

СПИСОКЪ ВАЖНѢЙШИХЪ СЕЛЕНІЙ.

I. КАЛУЖСКІЙ УѢЗДЪ.

1. Вол. Андроновская.

1. *Андрово* (Архангельское), с. б. г., при рч. Коноплянкѣ, дв. 87, ж. 448; в. првл. (у. г. 30 в.); ц. пр., шк., лвк., п. дв.
2. *Андреевское*, с. б. вл. г., при рч. Тарусѣ, дв. 54, ж. 385; ц. пр., шк.
3. *Аристово*, д. б. г., дв. 118, ж. 627.

2. Вол. Бабаевская.

4. *Березники*, сц. б. вл., при рч. Черногрязкѣ, дв. 26, ж. 140; в. првл. (у. г. 34 в.). Въ 2 в. — бльн., бум.-пряд. ф. Въ 12 в. — ц. пр. Въ 8 в. — ц. пр.
5. *Барановка*, сц. б. вл., при рч. Коневкѣ, дв. 7, ж. 40; дегт. з.
6. *Никола-Доль*, с. б. вл., при рч. Коневкѣ, дв. 15, ж. 84; ц. пр., бгд.

3. Вол. Бобровская.

7. *Боброво* и *Чувашево*, с. и д. б. вл., при рч. Угрѣшѣ, дв. 64, ж. 460; в. првл. (у. г. 18 в.); ц. пр., шк., конск. з. — Въ 7 в. — ст. ж. д. — Покровская.
8. *Фроловское*, с. б. вл., дв. 17, ж. 110; ц. пр.

4. Вол. Городенская.

9. *Красотинь*, д. б. вл., при рч. Калужкѣ, дв. 12, ж. 91; в. првл. (у. г. 10 в.). Въ 2 в. — ц. пр. Въ 4 в. — ц. пр., ч., 3 тржк. Въ 7 в. — винок. з., бум.-оберт. ф. Въ 7 в. — ц. пр., тржк. 29-го іюня. Въ 9 в. — кирп. з.
10. *Воскресенское* и *Жогово*, с. и сц. б. вл., дв. 41, ж. 197; ц. пр.
11. *Городня*, с. б. вл., дв. 27, ж. 112; ц. пр.
12. *Грабцево* (Успенское), *Бутырки* и *Горневское*, с., д. и слб. б. вл., при рч. Городенкѣ, дв. 94, ж. 492; 2 ц. пр., шк.; п. дв.
13. *Ждамирово*, д. б. вл., при рч. Калужкѣ, дв. 17, ж. 105; ро-гожн. ф.
14. *Сухиники* (Рѣпнино), с. б. вл., дв. 41, ж. 229; ц. пр.
15. *Туринино*, д. б. г., при рч. Калужкѣ, дв. 122, ж. 763.

5. Вол. Карачевская.

16. *Карачево*, сц. б. вл., при рч. Яченкѣ, дв. 25, ж. 153; в. првл. (у. г. 8 в.); ц. пр., шк. Въ 4 в. — ц. пр. Въ 4 в. — ц. пр. Въ 3 в. — ц. пр., тржк. 9-го мая. Въ 7 в. — чугу.-плав. з.
17. *Азарово* (Чергово, Ляпуново), сц. б. вл., при рч. Терещѣ, дв. 15, ж. 98; п. дв.
18. *Аннинки*, д. б. вл., при рч. Терещѣ, дв. 9, ж. 53; 4 гон-чарн. звд.
19. *Бабинки*, сц. б. вл., при рч. Яченкѣ, дв. 15, ж. 82; гон-чарн. звд.
20. *Болотная*, д. б. вл., при рч. Яченкѣ, дв. 17, ж. 99; 3 вой-лочн. звд., 3 шорн. звд.
21. *Галкино*, сц. б. вл., дв. 12, ж. 111.
22. *Копытцево*, д. б. вл., при рч. Сѣчнѣ, дв. 22, ж. 122; ч.

6. Вол. Лосенская.

23. *Фитинино*, д. б. вл., дв. 33, ж. 183; в. првл. (у. г. 25 в.); ц. пр., ярм. 16-го іюля. Въ 8 в. — бумажн. ф.
24. *Азлыбинино*, сц. б. вл., при рч. Ужерди, дв. 51, ж. 333; ч., 2 п. дв., бумажн. ф.
25. *В. и Н. Косьмово*, сц. б. вл., при рч. Ужерди, дв. 62, ж. 422; сукновальня.
26. *Жарки* (Пески), сц. б. вл., при р. Окѣ, дв. 17, ж. 159; винок. з.
27. *Забьлино*, с. б. вл., дв. 25, ж. 180; ц. пр.
28. *Зенилово*, д. б. вл., при рч. Кириловкѣ, дв. 12, ж. 85; ц. пр.
29. *Песочня* и *Борисовка*, дд. б. вл., при рч. Должанкѣ, дв. 58, ж. 386; п. дв.
30. *Подкорье*, с. б. вл., при рч. Ужерди, дв. 13, ж. 185; ц. пр., бум. ф.

7. Вол. Луцихинская.

31. *Луцихино*, сц. б. вл., при рч. Алешнѣ, дв. 24, ж. 159; в. првл. (у. г. 44 в.). Въ 5 в. — ц. пр. Въ 2 в. — лвк.
32. *Богданово* (Новоспасское), с. б. вл., при рч. Осиновкѣ, дв. 24, ж. 72; ц. пр.
33. *Дальняя Борщевка* (Никольское), с. б. вл., дв. 44, ж. 320; ц. пр., шк.
34. *Душинскій Заводъ* (Дугна), с. б. заводск. мастеров., при рч. Дугнѣ, дв. 158, ж. 1.038; 2 ц. пр., шк., 6 лвк., синильня, 2 сапожн. маст., баз. по воскр., чугуно-лит. з.
35. *Висляево*, с. б. вл., дв. 52, ж. 333; ц. пр.
36. *Вишняково*, с. б. вл., при рч. Алифановкѣ, дв. 27, ж. 174; ц. пр.
37. *Бнязь-Иваново*, сц. б. вл., дв. 28, ж. 225; сапожн. мастерск.

8. Вол. Покровская.

38. *Игумново* (Покровѣ), с. б. вл., при р. Окѣ, дв. 42, ж. 233; в. првл. (у. г. 2 в.); 2 ц. пр. Въ 9 в. — п. дв.
39. *Будаково*, сц. б. вл., при р. Окѣ, дв. 27, ж. 144; 2 п. дв., кирп. з.
40. *Егорьевское* (Кузнецово), с. б. вл., дв. 42, ж. 200; ц. пр.
41. *Никольское* (Петросово), с. б. вл., при р. Окѣ, дв. 40, ж. 191; ц. пр., п. дв.
42. *Никольское* (Чишовка), с. б. вл., дв. 46, ж. 241; ц. пр.
43. *Рожествено*, с. б. вл., дв. 45, ж. 236; ц. пр.
44. *Ромоданово*, с. б. вл., при р. Окѣ, дв. 55, ж. 293; ц. пр., 11 лвк., 11 п. дв., прядильня.

9. Вол. Сергіевская.

45. *Сергіевское* (Горяиново, Карово) и *Зиново*, с. и д. б. вл., при рч. Ожженкѣ, дв. 62, ж. 451; в. првл. (у. г. 30 в.); ц. пр., шк., лвк., пар. мльн., винок. з. Въ 10 в. — ц. пр.
46. *Богдановское* (Соловое), с. б. вл., при рч. Сякирѣ, дв. 19, ж. 127; ц. пр.

10. Вол. Сладневская.

47. *Сладнево* (Щербачево), с. б. вл., при рч. Голымянкѣ, дв. 59, ж. 422; в. првл. (у. г. 25 в.); ц. пр. Въ 12 в.—пчт. ст. Въ 6 в.—кирп. з. Въ 4 в.—писчебум. ф.
48. *Акатова*, д. б. г., дв. 74, ж. 454; 2 кожев. звд.
49. *Лычево* (Козмо-Демьянское), с. б. г., при рч. Взломкѣ, дв. 16, ж. 84; ц. пр.
50. *Пятовская*, д. б. г., дв. 60, ж. 416; 2 кожев. звд., ст. ж. д.
51. *Фролово*, с. б. г., дв. 43, ж. 264; ц. пр., ч., шк., 2 лvk., 2 кожев. звд.

11. Вол. Сугоновская.

52. *Сугоново*, сц. б. вл., при рч. Тарусѣ, дв. 25, ж. 195; в. првл. (у. г. 35 в.); винок. з. Въ 2 в.—ц. пр. Въ 4 в.—ц. пр., шк. Въ 2 в.—ц. пр., шк., арм. 8-го юля.
53. *Коровино* (Горборуково), сц. б. вл. г., дв. 12, ж. 72.
54. *Дмитріевское*, с. б. вл., при рч. Суходровѣ, дв. 13, ж. 97; ц. пр.
55. *Желовжг*, с. б. вл. г., при рч. Тарусѣ, дв. 32, ж. 235; ц. пр., лvk.
56. *Полухино*, сц. б. вл. г., при рч. Лютовкѣ, дв. 14, ж. 124; кирп. з.

57. *Хизна*, сц. б. вл. г., при рч. Ласкоровѣ, дв. 17, ж. 126; бум.-ткацк. ф.

12. Вол. Тихоновская.

58. *Тихонова Слобода* (Подмонастырская Слобода), с. б. г., при рч. Выпрейкѣ, дв. 53, ж. 394; в. првл. (у. г. 18 в.); мнст., 3 ц. пр., шк., тржк.: 16-го юня и 15-го авг. Въ 7 в.—ц. пр. Въ 1/2 в.—ч.
59. *Дворецг*, д. б. г., при рч. Угрѣ, дв. 171, ж. 1.079; шк., 3 лvk., 2 кожев. звд.
60. *Захарово*, с. б. г., дв. 29, ж. 196; кожев. звд.
61. *Камельино*, д. б. г., при рч. Сѣчнѣ, дв. 146, ж. 925; 2 лvk.
62. *Караван*, д. б. г., при рч. Сѣчнѣ, дв. 89, ж. 468; лvk.
63. *Ново-Скаковское*, д. б. г., при рч. Выпрейкѣ, дв. 128, ж. 708; 2 лvk.
64. *Плетеневка*, д. б. г., при рч. Угрѣ, дв. 105, ж. 577; ч., п. дв.

13. Вол. Ферзиковская.

65. *Ферзиково*, с. б. вл., при рч. Мышинкѣ, дв. 25, ж. 191; в. првл. (у. г. 33 в.); ц. пр. Въ 3 в.—ст. ж. д.
66. *Александровское* (Покровское), с. б. вл., дв. 17, ж. 164; ц. пр.
67. *Натальинка*, д. б. вл., дв. 18, ж. 106; пчт. ст.

II. БОРОВСКІЙ УѢЗДЪ.**14. Вол. Добринская.**

68. *Добрино*, сц. б. г., при рч. Истьѣ, дв. 93, ж. 655; в. првл. (у. г. 15 в.); шк., 4 бум.-тк. ф.; ц. пр. Въ 5 в.—млтв. д. Въ 4 в.—ц. пр.
69. *Алоново*, д. б. вл., дв. 46, ж. 200; бум.-тк. ф.
70. *Делисово*, д. б. г., при рч. Истьѣ, дв. 26, ж. 195; 3 бум.-тк. ф.
71. *Ермолино*, д. б. г., дв. 47, ж. 294; бум.-тк. ф.
72. *Ивакина*, д. б. г., при рч. Водкѣ, дв. 29, ж. 110; бум.-тк. ф.
73. *Иглинское*, с. б. вл., дв. 36, ж. 294; ц. пр.
74. *Инютино*, д. б. г., дв. 32, ж. 201; 2 бум.-тк. ф.
75. *Климкино*, сц. б. г., дв. 43, ж. 163; бум.-тк. ф.
76. *Коряково*, д. б. вл., дв. 32, ж. 122; млтв. д., 4 бум.-тк. ф.
77. *Нефедово*, д. б. г., дв. 22, ж. 84; 2 бум.-тк. ф.
78. *Пекино*, сц. б. вл., дв. 20, ж. 78; бум.-тк. ф.
79. *Савеловка*, д. б. вл., дв. 21, ж. 118; бум.-тк. ф.
80. *Старо-Михайловское*, д. б. г., при рч. Истьѣ, дв. 62, ж. 465; 6 бум.-тк. ф.

15. Вол. Ильинская.

81. *Ильинское* (Рыбино), с. б. вл., при рч. Лужѣ, дв. 48, ж. 195; в. првл. (у. г. 35 в.); ц. пр., шк., 4 лvk., 3 п. дв. Въ 3 в.—винок. з.
82. *Бобыли*, с. б. вл., дв. 16, ж. 84; ц. пр., лvk., 2 п. дв., баз., арм. 15-го сент.
83. *Лукьяново*, с. б. вл., при рч. Лужѣ, дв. 26, ж. 154; ц. пр.
84. *Мосолово*, с. б. вл., при рч. Лужѣ, дв. 53, ж. 340; ц. пр.

16. Вол. Каменская.

85. *Каменское*, с. б. г., при рч. Нарѣ, дв. 172, ж. 999; в. првл. (у. г. 20 в.); ц. пр., 2 шк., 2 ткац. ф., 2 кирп. з.
86. *Клова*, д. б. г., дв. 113, ж. 761; лvk., 3 бум.-ткац. ф.
87. *Рожаново*, сц. б. г., дв. 80, ж. 522; ч.

17. Вол. Красносельская.

88. *Савьяки*, с. б. вл., при р. Протвѣ, дв. 36, ж. 218; в. првл. (у. г. 4 в.); ц. пр., 5 веревочн. звд.
89. *Арафенино*, с. б. вл., при рч. Истьѣ, дв. 23, ж. 113; ц. пр., бд.
90. *Беницы*, с. б. г., при р. Протвѣ, дв. 53, ж. 386; ц. пр., 3 бум.-ткацк. звд.
91. *Загрязя*, д. б. вл., при р. Протвѣ, дв. 32, ж. 194; 6 веревочн. звд.
92. *Красное*, с. б. вл., при р. Протвѣ, дв. 32, ж. 229; ц. пр.
93. *Лучи*, д. б. вл., дв. 58, ж. 359; 3 шерстопрядильня.
94. *Ситино*, с. б. вл., при р. Протвѣ, дв. 20, ж. 126; ц. пр.
95. *Тишинка*, д. б. г., дв. 49, ж. 304; ткацк. звд.

18. Вол. Кривская.

96. *Кривская*, д. б. г. вл., при р. Протвѣ, дв. 54, ж. 401; в. првл. (у. г. 7 в.). Въ 1 в.—2 ц. пр.
97. *Бавыкина*, д. б. г., дв. 21, ж. 174; ткацк. ф.
98. *Блякино*, с. б. вл., дв. 60, ж. 434; ц. пр.
99. *Вашутино*, д. б. г., при р. Протвѣ, дв. 22, ж. 154; б.-ткацк. ф.
100. *Ивановское* (Львово), с. б. вл., при рч. Львовкѣ, дв. 20, ж. 128; ц. пр.
101. *Кобицина*, д. б. г., дв. 60, ж. 401; 3 бум.-ткацк. звд.
102. *Комлево*, с. б. вл., дв. 44, ж. 233; ц. пр.
103. *Машково*, д. б. вл., при р. Протвѣ, дв. 33, ж. 181; б.-ткацк. ф.
104. *Ново-Михайловская*, д. б. вл., при р. Протвѣ, дв. 38, ж. 270; ткацк. ф.
105. *Тимошево*, с. б. вл., при рч. Городенкѣ, дв. 48, ж. 311; ц. пр.
106. *Уваровское*, с. б. вл., при рч. Уваровкѣ, дв. 58, ж. 278; ц. пр.

19. Вол. Куриловская.

107. *Маринки*, д. б. вл., дв. 32, ж. 208; в. првл. (у. г. 37 в.); Въ 18 в.—кирп. з. Въ 15 в.—химич. з. Въ 1 в.—ц. пр.
108. *В. Литашево*, сц. б. вл., дв. 21, ж. 115; ч.

109. *Бляжеево*, с. б. вл., при рч. Нарѣ, дв. 3, ж. 19; винок. з.
 110. *Рыжково*, с. б. г., дв. 38, ж. 235; ц. пр.; арм.: 1-го июня и 15-го авг.
 111. *Субботники*, с. б. г., при рч. Нарѣ, дв. 5, ж. 30; ц. пр., бгд.; арм. 20-го юля.
 112. *Троица*, с. б. вл., при рч. Нарѣ, дв. 19, ж. 135; ч.

20. Вол. Никольская.

113. *Тюнино*, с. б. вл., при рч. Бобровкѣ, дв. 16, ж. 70; в. првл. (у. г. 16 в.). Въ $\frac{1}{2}$ в.—ц. пр. Въ 3 в.—ц. пр.
 114. *Абрамовское*, с. б. вл., при рч. Лужѣ, дв. 63, ж. 388; тк.-бум. ф.
 115. *Шемякино*, д. б. вл., при рч. Лужѣ, дв. 65, ж. 369; лвк., 4 бум.-ткацк. ф.

21. Вол. Рождественская.

116. *Рождество* (Рождествено), с. б. г., при рч. Истьѣ, дв. 25, ж. 164; в. првл. (у. г. 16 в.); ц. пр., шк. Въ 5 в.—ц. пр.
 117. *Атепцево* (Огнищево), с. б. г., при рч. Нарѣ, дв. 57, ж. 376; ц. пр., хлопчато-бум. ф.
 118. *Бузьминка*, д. б. г., при рч. Истьѣ, дв. 15, ж. 123; 2 ч.
 119. *Ботово*, с. б. г., дв. 76, ж. 484; ц. пр., кирп. з.
 120. *Малыково*, д. б. г., при рч. Нарѣ, дв. 112, ж. 621; ч., шк., 2 лвк., 4 п. дв., кирп. з.

22. Вол. Роцинская (Пригородно-).

121. *Роцино* (Роцинская Слобода), с. б. г., при р. Протвѣ, дв. 142, ж. 871; в. првл. (у. г. 2 в.); мнст., 4 ц. пр., 3 ч., 2 шк., бгд.; 18 лвк., п. дв., арм.: 1-го мая, въ 9-ю пятн. по Пасхѣ и 8-го сент. Въ 8 в.—ц. пр.
 122. *Башкардово*, д. б. г., при рч. Боборенкѣ, дв. 51, ж. 301; кирп. з., ткацк. ф.
 123. *Высотская Слобода*, с. б. г., при р. Протвѣ, дв. 79, ж. 530; ц. пр., ч., ткацк. ф.
 124. *Ильина*, с. б. г., при рч. Истерьмѣ, дв. 65, ж. 420; ч.
 125. *Куприна*, д. б. г., при рч. Истерьмѣ, дв. 45, ж. 291; 2 ткацк. ф.
 126. *Митяева*, д. б. г., дв. 83, ж. 490; бум.-ткацк. ф., придильня.
 127. *Русиново*, с. б. г., при р. Протвѣ, дв. 62, ж. 409; ц. пр., ф. ткацк. изд.
 128. *Рядькина*, д. б. г., при рч. Истерьмѣ, дв. 48, ж. 275; 2 ткацк. ф.

129. *Рябушекѣ* (Рябушинская Слобода), с. б. г., при р. Протвѣ, дв. 74, ж. 488; 2 ц. пр., ч., шк.; 2 лвк., 3 кирп. з.
 130. *Федотово*, с. б. г., при рч. Боборенкѣ, дв. 71, ж. 408; 2 ц. пр., кирп. з.

23. Вол. Серединская.

131. *Серединское* и *Вязема*, с. и слб. б. вл., при рч. Межурѣ, дв. 69, ж. 320; в. првл. (у. г. 19 в.); ц. пр.; 2 лвк.
 132. *Марьино*, с. б. г., дв. 12, ж. 68; ц. пр.
 133. *Медовники*, д. б. г., при рч. Межурѣ, дв. 90, ж. 452, лвк., веревочн. звд.
 134. *Подосинка*, д. б. г., дв. 10, ж. 63; красильня, кирп. звд.
 135. *Федорина*, д. б. г., дв. 76, ж. 500; лвк.

24. Вол. Спасо-Прогнанская.

136. *Воробы* (Слиташево), д. б. вл., при рч. Истьѣ, дв. 29, ж. 202; в. првл. (у. г. 22 в.); шк., 2 лвк. Въ 6 в.—2 лвк., п. дв., химич. з. Въ 5 в.—ц. пр. Въ 10 в.—лвк., п. дв.
 137. *Истинскій Заводъ*, д. б. вл., при рч. Истьѣ, дв. 47, ж. 338; лвк.

25. Вол. Тарутинская.

138. *Тарутино*, с. б. своб. хлѣбоп., при рч. Нарѣ, дв. 124, ж. 735; в. првл. (у. г. 30 в.); ц. пр., ч., шк.; п. дв., кирп. з. химич. з.
 139. *Граничево*, д. б. г., при рч. Нарѣ, дв. 112, ж. 664; 4 п. дв.
 140. *Чорикова*, д. б. г., при рч. Истьѣ, дв. 60, ж. 341; 11 лвк., баз., арм.; 9-го мая и 25-го сент., химич. з.

26. Вол. Чубаровская.

141. *Чубарова*, д. б. вл., дв. 61, ж. 331; в. првл. (у. г. 24 в.); шк., 2 лвк., 2 п. дв. Въ 3 в.—ц. пр. Въ 4 в.—ц. пр., арм.: 24-го июня и 29-го авг. Въ 4 в.—ц. пр. Въ 5 в.— кирп. з.
 142. *Буголовка*, д. б. вл., дв. 18, ж. 98; лвк., сусальн. звд.

27. Вол. Юрьевская.

143. *Юрьевское*, с. б. вл., при рч. Лужѣ, дв. 92, ж. 600; в. првл. (у. г. 23 в.); ц. пр., шк.
 144. *Зеленино*, с. б. вл., дв. 55, ж. 295; ц. пр.

III. ЖИЗДРИНСКІЙ УѢЗДЪ.

28. Вол. Брынская.

145. *Толстошеево* (Брынъ), с. б. вл., при рч. Брыни, дв. 376, ж. 2.219; в. првл. (у. г. 40 в.); ц. пр., 4 млтв. д., бльн., пчт. ст., 24 лвк., 4 п. дв., красильня, сук. ф., баз., арм.
 146. *Толстошеево* (Семичастное), д. б. вл., дв. 84, ж. 637; млтв. д.
 147. *Хотисино*, д. б. вл., при рч. Брыни, дв. 20, ж. 127; млтв. д.

29. Вол. Будская.

148. *Буда*, д. б. вл., дв. 132, ж. 680; в. првл. (у. г. 22 в.); шк., пчт. ст. Въ 5 в.—2 дегт. з.
 149. *Дубровка*, с. б. вл., при р. Жиздрѣ, дв. 127, ж. 695; ц. пр., шк.; лвк., 2 п. дв., сыроварня, 2 тржк.
 150. *Рячицы*, с. б. вл., дв. 106, ж. 636; шк., сыроварня, п. дв.
 151. *Усадьба*, д. б. вл., дв. 99, ж. 482; шк.
 152. *Усты*, с. б. вл., при р. Жиздрѣ, дв. 52, ж. 260; ц. пр., 3 лвк., охрени. з., арм.

153. *Ясенки*, д. б. вл., при рч. Ясенкѣ, дв. 107, ж. 542; шк.

30. Вол. Будчинская.

154. *Будчино*, с. б. г., при р. Вѣтьмѣ, дв. 96, ж. 1.081; в. првл. (у. г. 55 в.); ц. пр., шк.; пчт. ст., 6 лвк., 2 п. дв., арм.
 155. *Гуличи*, д. б. г., при рч. Савкѣ, дв. 77, ж. 544; лвк.
 156. *Зилицы*, д. б. г., при рч. Луженкѣ, дв. 90, ж. 718; шк., лвк.
 157. *Ивашковичи*, д. б. г., при р. Вѣтьмѣ, дв. 79, ж. 527; лвк.
 158. *Лужницы*, д. б. г., при рч. Луженкѣ, дв. 121, ж. 898; лвк.

31. Вол. Вертенская.

159. *Вертиное*, с. б. вл., при рч. Вертенкѣ, дв. 1.243; в. првл. (у. г. 40 в.); ц. пр., шк.
 160. *Бобровка*, с. б. вл., при рч. Бобровкѣ, дв. 126, ж. 727; ц. пр.

32. Вол. Грибовская.

161. *Грибовка* (Погорѣльцы), д. б. вл., при рч. Хотожкѣ, дв. 20, ж. 170; в. првл. (у. г. 80 в.). Въ 3 в.—ц. пр., ч., шк., лѣв., ярм.
162. *Березовка*, д. б. вл., при рч. Мокрянкѣ, дв. 14, ж. 98; 2 дегт. звд.
163. *Вѣтмицы*, д. б. вл., при рч. Вѣтмѣ, дв. 75, ж. 610; пар. лѣсопильня.
164. *М. Лутна*, д. б. вл., при рч. Лутенкѣ, дв. 49, ж. 416; шк.
165. *Теребивля*, д. б. вл., дв. 33, ж. 252; бондари. звд.
166. *Хотожа*, д. б. вл., при рч. Хотожкѣ, дв. 63, ж. 520; лѣв., дегт. з.
167. *Шаровичи*, с. б. вл., при р. Снопоти, дв. 16, ж. 136; ц. пр., кирп. з., винок. з., 2 ярм.

33. Вол. Дулевская.

168. *Дулесо*, д. б. вл., при рч. Кривотечкѣ, дв. 51, ж. 391; в. првл. (у. г. 90 в.). Въ 2 в.—ц. пр., ч., ярм. Въ 9 в.—ц. пр.
169. *Холмы* (Бѣлашевыя), д. б. вл., при рч. Бестони, дв. 79, ж. 522.
170. *Ямная*, д. б. вл., при р. Снопоти, дв. 44, ж. 303; ч.

34. Вол. Запрудская.

171. *Запрудное*, с. б. г., дв. 126, ж. 783; в. првл. (у. г. 22 в.); ц. пр., ч., шк., лѣв., 2 ярм.
172. * *Букань*, с. б. вл., дв. 30, ж. 185; ц. пр.
173. *Гусевка*, д. б. г., при рч. Кобыленкѣ, дв. 82, ж. 472, 2 лѣв., 2 п. дв., 2 кирп. з.
174. *Загоричи*, д. б. г., дв. 95, ж. 625; 2 кирп. з.
175. *Игнатовское* (Шкотовка), с. б. г., при рч. Псурѣ, дв. 165, ж. 971; ц. пр., лѣв., ярм.
176. *Носовка*, д. б. г., при рч. Перетесѣ, дв. 48, ж. 318; кирп. з.

35. Вол. Земницкая.

177. *Земницы* (Драгошань), с. б. г., при рч. Драгошанкѣ, дв. 204, ж. 1.121; в. првл. (у. г. 29½ в.); ц. пр., шк., пчт. ст., 20 лѣв., 2 п. дв., баз., 2 ярм.
178. *Андреевскіе Палики*, д. б. г., при рч. Ясенкѣ, дв. 97, ж. 687, лѣв., 4 п. дв.
179. *Буда*, д. б. г., при рч. Будянкѣ, дв. 137, ж. 773.
180. *Высокое*, д. б. г., при рч. Драгошанкѣ, дв. 86, ж. 438; п. дв.
181. *Каменка*, д. б. г., при рч. Драгошанкѣ, дв. 125, ж. 696.
182. * *Печки*, с. б. г., дв. 83, ж. 371; ц. пр., ч.
183. *Пузаповка*, д. б. г., при р. Жиздрѣ, дв. 68, ж. 330; п. дв.
184. *Пустынька*, д. б. г., при рч. Драгошанкѣ, дв. 96, ж. 564; лѣв.
185. *Пыренка*, д. б. г., дв. 60, ж. 296; кирп. з.
186. *Слободка*, д. б. г., дв. 166, ж. 901; ч., пчт. ст., 3 п. дв.

36. Вол. Зыкѣвская.

187. *Зыкѣво*, с. б. вл., дв. 176, ж. 900; в. првл. (у. г. 7 в.); ц. пр., шк., тржк. Въ 3 в.—сыроварня.
188. *Мурачевка*, д. б. вл., дв. 113, ж. 555; шк.
189. *Полюдово*, д. б. вл., дв. 132, ж. 652; шк.

37. Вол. Кондрыинская.

190. *Кондрыкино*, с. б. г., дв. 86, ж. 431; в. првл. (у. г. 10 в.); 2 ц. пр., шк., столари. звд., 2 ярм.
191. *Акимовка* (Дворки), д. б. г., дв. 146, ж. 776.
192. *В. Ашково*, д. б. г., при р. Ясенкѣ, дв. 83, ж. 626; лѣв.

193. *Войлово*, д. б. г., дв. 110, ж. 638; кирп. з.194. *Гряда*, д. б. г., дв. 43, ж. 289; ч.195. *Длинное*, д. б. г., дв. 163, ж. 1.048.196. *Заболотье и Куриановка*, дд. б. г., дв. 130, ж. 800.197. *Мужитино*, д. б. г., при р. Жиздрѣ, дв. 87, ж. 535.198. *Ослинка*, д. б. г., при рч. Ослинкѣ, дв. 128, ж. 755; шк.199. *Черный Потокъ*, д. б. г., при рч. Ясенкѣ, дв. 123, ж. 625.**38. Вол. Космачевская.**

200. *Космачево*, с. б. вл., дв. 181, ж. 858; в. првл. (у. г. 30 в.); ц. пр., шк., п. дв., лѣв., тржк. Въ 1½ в. лѣв., п. дв.—Въ 6 в. сукновальня.
201. *Гавриловка*, д. б. вл., дв. 105, ж. 635; млтв. д., 2 п. дв.

39. Вол. Которская.

202. *Которь*, с. б. вл. г., при рч. Которянкѣ, дв. 51, ж. 222; в. првл. (у. г. 40 в.); ц. пр., 2 тржк.
203. *Слалово*, сд. б. вл., при рч. Уружкѣ, дв. 18, ж. 78; лѣв., п. дв.
204. *Хлуденево*, д. б. вл., при рч. Которянкѣ, дв. 87, ж. 454; 2 п. дв.

40. Вол. Крапивенская.

205. *Крапивна*, с. б. вл., при рч. Крапивнѣ, дв. 262, ж. 1.703; в. првл. (у. г. 58 в.); ц. пр., земск. пчт. ст., лѣв., п. дв., 2 ярм.
206. *Веснины*, с. б. вл., при рч. Любеша, дв. 173, ж. 1.010; 2 ц. пр., шк., лѣв.

41. Вол. Кургановская.

207. *Курганье* (Александровское), с. б. вл., при р. Болвѣ, дв. 74, ж. 652; в. првл. (у. г. 30 в.); ц. пр., 2 тржк. Въ 1 в.—сукновальня, гвозд. з.
208. *Вербичи* (Вербичичи), д. б. г., при р. Болвѣ, дв. 126, ж. 711; ч.
209. *Болчино*, с. б. г., при рч. Людинкѣ, дв. 123, ж. 787; 2 ц. пр., кирп. звд., 2 ярм.
210. *Савино*, сд. б. вл. г., при рч. Березовкѣ, дв. 63, ж. 524.

42. Вол. Кцынская.

211. *Кцынь*, с. б. вл., при р. Рессетѣ, дв. 168, ж. 1.076; в. првл. (у. г. 41 в.); ц. пр., ч., шк., земск. пчт. ст., лѣв., 4 п. дв., 2 тржк.—Въ 1 в. сукновальня.
212. *Берестна*, с. б. вл., дв. 179, ж. 1.081; ц. пр., шк., 2 тржк.
213. *Мойлово*, д. б. вл., при рч. Холуни, дв. 242, ж. 1.483; шк., лѣв., п. дв., 18 маслобень, 7 дегт. звд.

43. Вол. Ловатская.

214. *Ловать*, с. б. вл., при рч. Ловати, дв. 212, ж. 1.574; в. првл. (у. г. 25 в.); ц. пр., шк., 4 лѣв., п. дв., 4 дегт. звд., винок. з., 3 ярм.
215. *Барановка*, д. б. вл., при рч. Ловати, дв. 104, ж. 600.
216. *Бѣлый Колодезь*, д. б. вл., дв. 104, ж. 671; п. дв.
217. *Воткино*, с. б. вл., при рч. Вельѣ, дв. 88, ж. 551; ц. пр., кирп. з.
218. *Млховая*, д. б. вл., при рч. Полянкѣ, дв. 97, ж. 658.
219. *Фролово*, сд. б. вл., дв. 109, ж. 638; 2 лѣв. прст., дегт. з.
220. *Щиры*, д. б. вл., дв. 136, ж. 848.

44. Вол. Лосинская.

221. *Буда*, д. б. вл., дв. 62, ж. 351; в. првл. (у. г. 50 в.); пчт. ст. Въ 8 в.—ц. пр., лѣв., 5 п. дв., синильня, баз., 2 ярм. Въ 5 в.—п. дв.
222. *Бережки*, с. б. г., при рч. Неручѣ, дв. 170, ж. 1.087; ц. пр., 2 ярм.

223. *Выползово*, с. б. вл., при рч. Ужати, дв. 102, ж. 805; шк., лвк.
 224. *Лосинная*, д. б. вл., при рч. Ракитинкѣ, дв. 83, ж. 582; шк., лвк.
 225. *Ракитная*, д. б. вл., при рч. Ракитинкѣ, дв. 80, ж. 525.

45. Вол. Людиновская.

226. *Людиново*, с. б. вл., при рч. Ломпани, дв. 935, ж. 6.128; в. првл. (у. г. 25 в.); 2 ц. пр., шк., бльн.; пчт. ст., 22 лвк., 8 п. дв., горно-механ. з., 10 сапожн. мст., 1 часов. мст., 2 портн. мст., 2 шапочн. мст., красильня, баз., ярм.
 227. *Сукромль*, с. б. г. вл., при р. Болвѣ, дв. 251, ж. 1.857; ц. пр., шк., 5 лвк., 3 п. дв., лѣсопильня, сапожн. мст., чугу.-плав. з.

46. Вол. Маклаковская.

228. *Маклаки*, с. б. вл., при рч. Селечанкѣ, дв. 187, ж. 917; в. првл. (у. г. 35 в.); ц. пр., ч., шк.
 229. * *Печки*, с. б. вл. г., дв. 52, ж. 362; ц. пр.
 230. *Полянка*, д. б. вл., при рч. Перекатовкѣ, дв. 124, ж. 687.

47. Вол. Мамоновская.

231. *Дуброво*, д. б. вл., при рч. Болвѣ, дв. 78, ж. 543; в. првл. (у. г. 65 в.); шк., 2 лвк., п. дв. Въ 10 в.—п. дв.
 232. *Большуха*, с. б. вл., при рч. Песочнѣ, дв. 25, ж. 179; ц. пр., шк.

48. Вол. Милѣвская.

233. *Милево*, сц. б. вл., при рч. Чернѣ, дв. 357, ж. 1.890; в. првл. (у. г. 45 в.); шк. Въ 10 в.—лѣсн. прст. Въ 7 в.—чуг.-плав. з. Въ 5 в.—лѣсн. прст. Въ 3 в.—кирп. з.
 234. *Высокая*, д. б. вл., при рч. Ловати, дв. 167, ж. 1.229; п. дв.
 235. *Колодязи*, с. б. вл., дв. 213, ж. 1.192; ц. пр., 3 п. дв., синильня.
 236. *Красное*, сц. б. вл., при рч. Вельѣ, дв. 153, ж. 1.036; шк., 3 п. дв.
 237. *Ресетинскіе Дворики*, д. б. вл., при рч. Ресетѣ, дв. 31, ж. 164; 3 п. дв.
 238. *Хвастовичи*, с. б. вл., при рч. Вельѣ, дв. 258, ж. 1.519; ц. пр., 2 ч., шк., 2 лвк., 5 п. дв., винок. з., 2 ярм.

49. Вол. Овсороковская.

239. *Овсорок*, с. б. вл., при рч. Овсорокѣ и Дубровнѣ, дв. 151, ж. 1.023; в. првл. (у. г. 24 в.); ц. пр., шк., пчт. ст., лвк., 3 п. дв., 3 ярм.
 240. *Клетна*, д. б. вл., при рч. Клетенкѣ, дв. 72, ж. 358; 3 п. дв., дегт. звд.
 241. *Младенская* (Гольшевка), д. б. вл., при рч. Вельѣ, дв. 142, ж. 927; ч., шк., 2 п. дв., дегт. звд.
 242. *Ново-Мишино*, д. б. вл., при рч. Пальнѣ, дв. 156, ж. 1.107; п. дв.
 243. *Старо-Мишино*, д. б. вл., при рч. Овсорокѣ, дв. 51, ж. 291; пчт. ст., п. дв.
 244. *Судимирѣ*, д. б. вл., при рч. Судимирѣ, дв. 163, ж. 990; п. дв., дегт. звд.

50. Вол. Огорская.

245. *Огорь и Гололобовка*, с. и д. б. вл., при рч. Сосновѣ, дв. 296, ж. 2.671; в. првл. (у. г. 30 в.); 2 ц. пр., ч., шк., тржк., стекл. з.
 246. *Березовскіе Выселки*, д. б. вл., дв. 20, ж. 166; кирп. з.

51. Вол. Песоченская.

247. *Песоченскій Заводъ*, с. б. вл., при рч. Песочнѣ, дв. 478, ж. 4.922; в. првл. (у. г. 50 в.); ц. пр., бльн., 6 лвк., п. дв., чугу. з., фаянс. з., кожев. з.
 248. *Жилина*, д. б. вл., при рч. Песочнѣ, дв. 68, ж. 452; лвк.
 249. *Покровское*, сц. б. вл., при рч. Песочнѣ, дв. 86, ж. 632; лвк.

52. Вол. Плохинская.

250. *Плохино*, с. б. вл., при рч. Медынкѣ, дв. 280, ж. 1.735; в. првл. (у. г. 65 в.); ц. пр., бд., шк., 50 лвк., 5 п. дв. 15 маслобоень, кирп. з., баз. Въ 7 в.—сукновальня.
 251. *Дубна*, д. б. вл., при рч. Амжеренкѣ, дв. 137, ж. 1.014; 20 маслобоень.
 252. *Дудорово*, д. б. вл., при рч. Черebetи, дв. 31, ж. 169; ч.
 253. *Медынцево*, д. б. вл., при рч. Черebetи, дв. 152, ж. 1.066; 21 маслобойня.
 254. *Никитское* (Шоино), с. б. вл., при рч. Амжеренкѣ, дв. 87, ж. 723; 2 ц. пр., ч., шк., 10 маслобоень, тржк.
 255. *Обухово*, д. б. вл., при рч. Медынкѣ, дв. 93, ж. 753; 14 маслобоень, 2 кирп. з.
 256. *Старица*, д. б. вл., при рч. Полной, дв. 147, ж. 1213; шк., 27 маслобоень.

53. Вол. Погостовская.

257. *Погостъ*, с. б. г., при р. Болвѣ, дв. 85, ж. 768; в. првл. (у. г. 40 в.); 2 ц. пр., шк., ярм. Въ 5 в.—бльн., п. дв., чугу.-плав. з.
 258. *Б. Желтоухи*, д. б. вл., при рч. Сукромлѣ, дв. 103, ж. 676.
 259. *Машино*, д. б. вл., при р. Болвѣ, дв. 74, ж. 616.

54. Вол. Подбужская.

260. *Подбужье*, с. б. г., при рч. Подбуженкѣ, дв. 465, ж. 2.972; в. првл. (у. г. 40 в.); ц. пр., шк., 6 лвк., 3 п. дв., тржк.
 261. *Булиновичи*, с. б. г., при рч. Лоховѣ, дв. 332, ж. 1.978; ц. пр., шк., 4 тржк.
 262. *Елдахова*, д. б. г., дв. 196, ж. 1.396, шк., лвк., п. дв.
 263. *Межелогова* (Слобода), д. б. г., при рч. Лоховѣ, дв. 260, ж. 1.704; шк., 3 лвк., п. дв.
 264. *Нелочи*, д. б. г., при рч. Стайнѣ, дв. 287, ж. 1.830; шк., лвк., п. дв.
 265. *Пеневичи*, с. б. г., дв. 255, ж. 1.665; ц. пр., 2 лвк., п. дв., ярм.

55. Вол. Пупковская.

266. *Пупково*, с. б. вл., дв. 107, ж. 727; в. првл. (у. г. 35 в.); ц. пр., шк., ярм. Въ 5 в.—п. дв. Въ 10 в.—п. дв.
 267. *Березина*, д. б. вл., при рч. Березинкѣ, дв. 81, ж. 716; 2 лвк.
 268. *Боровка*, д. б. вл., при рч. Боровкѣ, дв. 86, ж. 516; п. дв.
 269. *Улемцево*, д. б. вл., при рч. Улемцѣ, дв. 77, ж. 411; ч., тржк.

56. Вол. Савкинская.

270. *М. Савки*, д. б. вл., дв. 70, ж. 695; в. првл. (у. г. 53 в.). Въ 12 в.—писчебум. ф.
 271. *В. Савки*, д. б. вл., дв. 75, ж. 600.
 272. *Воскресенскъ*, с. б. г., при р. Болвѣ, дв. 57, ж. 346; ц. пр., ч., ярм.
 273. *В. Песочня*, д. б. вл., при рч. Песочнѣ, дв. 50, ж. 416; 2 сукновальни.

57. Вол. Семиревская.

274. *Семирево*, с. б. вл. г., при рч. Деснѣ, дв. 54, ж. 421; в. првл. (у. г. 80 в.); шк., пчт. ст.

275. *Деширево*, д. б. вл., дв. 51, ж. 397; п. дв.
276. *Закрутое* (Цвыровка), д. б. вл., при рч. Деснѣ, дв. 23, ж. 187; ц. пр., шк., п. дв., ярм.

58. Вол. Соповская.

277. *Сопово*, сц. б. вл., при рч. Вытебети, дв. 23, ж. 202; в. првл. (у. г. 75 в.).
278. *Аванасово*, с. б. вл., при рч. Полянкѣ, дв. 113, ж. 787; ц. пр., ч., шк., п. дв., винок. з., пар. мльн.
279. *Мелихово*, д. б. вл., при рч. Вытебети, дв. 113, ж. 864; шк., п. дв., 2 овч. звд.

59. Вол. Терebenская.

280. *Теребенъ*, д. б. вл., дв. 85, ж. 632; в. првл. (у. г. 60 в.); 3 п. дв. Въ 22 в.—п. дв. Въ 25 в.—3 п. дв.
281. *Долина*, д. б. вл., дв. 102, ж. 813; ч.
282. *Еленка*, д. б. г., дв. 58, ж. 424; 4 п. дв.
283. *Кленъ*, с. б. вл., дв. 128, ж. 917; ц. пр., ч., шк., 2 п. дв.
284. *Кудрявецъ*, с. б. вл., дв. 150, ж. 1.105; ц. пр., ч., шк., п. дв.
285. *Стайки и Аннино*, с. б. вл. г. и д. б. г., дв. 128, ж. 1.019; ц. пр., шк., п. дв., кирп. з.

60. Вол. Улемльская.

286. *Улемль*, с. б. вл., дв. 176, ж. 1.221; в. првл. (у. г. 18 в.); ц. пр., шк., пчт. ст., лвк., 2 п. дв., 2 ярм. Въ 8 в.—стекл. з. Въ 15 в.—п. дв.
287. *Альшаница* (Ольшаница), д. б. вл., дв. 63, ж. 440; п. дв.
288. *Лукавецъ*, д. б. вл., дв. 85, ж. 578.
289. *Любышъ*, с. б. вл., при р. Болвѣ, дв. 124, ж. 1.041; ц. пр., шк., ярм., кирп. з.

61. Вол. Холмищинская.

290. *Холмищи*, с. б. вл., дв. 148, ж. 899; в. првл. (у. г. 50 в.); ц. пр., ч., шк., 3 лвк., п. дв., винок. з., дегт. з., пар. мльн. Въ 4 в.—кирп. з., 2 тржк.
291. *Брусны*, д. б. вл., при рч. Бруснякѣ, дв. 100, ж. 575.
292. *Вязовна*, д. б. вл. г., при рч. Вязовнѣ, дв. 103, ж. 643.
293. *Сусей*, сц. б. вл., при рч. Сусейкѣ, дв. 83, ж. 498; чуг.-плав. з.

62. Вол. Чернышинская.

294. *Чернышино*, с. б. вл., при р. Жиздрѣ, дв. 96, ж. 583; в. првл. (у. г. 40 в.); ц. пр., ч., шк., лвк., п. дв., овч. звд., 2 тржк., лѣсн. прст. Въ 5 в.—п. дв.
295. *Клины*, сц. б. вл., при р. Ресетѣ, дв. 49, ж. 254; ц. пр., п. дв.
296. *Хотьково*, сц. б. вл., при рч. Сенетѣ, дв. 191, ж. 1.181; шк., п. дв., чуг.-плав. з.

63. Вол. Оуминичская.

297. *Оуминичи*, с. б. вл., при рч. Марковкѣ, дв. 69, ж. 398; в. првл. (у. г. 40 в.); ц. пр., шк., п. дв., 2 ярм., винок. з. сыроварня. Въ 7 в.—лѣсн. прст.
298. *Волов*, сц. б. вл. г., при рч. Неручи, дв. 173, ж. 978; млтв. д.
299. *Новоселки*, сц. б. вл. г., при рч. Марковкѣ, дв. 105, ж. 673.

64. Вол. Яровищинская.

300. *Яровищина*, д. б. г., дв. 99, ж. 481; в. првл. (у. г. 12 в.); шк.,
301. *Орля*, д. б. г., при рч. Орликѣ, дв. 142, ж. 761; шк., 2 п. дв.
302. *Песочня*, с. б. г., при рч. Песочнѣ, дв. 75, ж. 459; ц. пр., ярм.

IV. КОЗЕЛЬСКІЙ УѢЗДЪ.

65. Вол. Бурнашовская.

303. *Бурнашово*, с. б. вл. г., при рч. Серенѣ, дв. 21, ж. 195; в. првл. (у. г. 13 в.); ц. пр., шк., кирп. з.
304. *Блыково*, с. б. вл., при рч. Серенѣ, дв. 39, ж. 264; ц. пр.
305. *Полошково*, с. б. вл., при р. Жиздрѣ, дв. 45, ж. 356; ц. пр., шк.
306. *Юдики*, сц. б. вл., при рч. Серенѣ, дв. 21, ж. 165; кирп. з.

66. Вол. Вѣтовская.

307. *Вѣтово*, с. б. вл., при рч. Аросѣ, дв. 37, ж. 249; в. првл. (у. г. 84 в.); ц. пр. Въ 12 в.—ц. пр., ч.—Въ 4 в. п. дв., кирп. з.
308. *Васильевка*, с. б. вл., при рч. Сухомъ Аросѣ, дв. 30, ж. 224; ц. пр.
309. *Иина*, д. б. вл., дв. 26, ж. 262; шк.
310. *Казюлькина*, д. б. вл., дв. 25, ж. 207; 2 п. дв.
311. *Медведки*, д. б. г., дв. 132, ж. 1.366.
312. *Ягодная Слобода*, д. б. г., при рч. Вытебети, дв. 22, ж. 176; шк., лвк.

67. Вол. Волосово-Дудинская.

313. *Волосово*, с. б. вл., при рч. Вытебети, дв. 112, ж. 604; в. првл. (у. г. 34 в.); ц. пр., шк. Въ 3 в.—ц. пр., тржк.
314. *Вѣлый Камень*, при рч. Вытебети, дв. 93, ж. 675; шк.

315. *Колосова*, д. б. вл., при рч. Радиховкѣ, дв. 114, ж. 742; шк.
316. *Поляна*, д. б. вл., дв. 76, ж. 555; шк.
317. *Смецкая*, д. б. вл., при рч. Вытебети, дв. 15, ж. 121; ч.

68. Вол. Волосово-Звегинская.

318. *Хряпкино*, сц. б. вл. г. уд., дв. 57, ж. 414; в. првл. (у. г. 24 в.); шк. Въ 10 в.—лвк. Въ 10 в.—п. дв.
319. *Волосово-Звегинцево*, с. б. вл., при рч. Яшенкѣ, дв. 66, ж. 439; ц. пр., шк., лвк., п. дв.
320. *Чернышино*, с. б. вл., при рч. Песочнѣ, дв. 93, ж. 774; ц. пр., шк.
321. *Юрилка*, сц. б. вл., при рч. Грязнѣ, дв. 20, ж. 126; пчт. ст.

69. Вол. Вѣнская.

322. *Вѣйно*, с. б. г., при рч. Вѣнкѣ, дв. 124, ж. 1.101; в. првл. (у. г. 35 в.); ц. пр., шк.
323. *Госьково*, д. б. г., дв. 155, ж. 1.334.
324. *Грынъ*, д. б. г., при рч. Выркѣ, дв. 145, ж. 1.172.
325. *Жельзницы*, д. б. г., дв. 120, ж. 885.
326. *Озерна*, с. б. г., при рч. Озеренкѣ, дв. 99, ж. 898; ц. пр., шк.

70. Вол. Губинская.

327. *Губино*, с. б. вл., дв. 59, ж. 416; в. првл. (у. г. 6 в.); ц. пр.
328. *Березичи*, с. б. вл., при р. Жиздрѣ, дв. 109, ж. 792; ц. пр., шк.
329. *Булатово*, с. б. вл., при р. Жиздрѣ, дв. 69, ж. 459; ц. пр.

330. *Ивановское*, с. б. вл., при рч. Другуснѣ, дв. 30, ж. 165; ц. пр., шк.
331. *Лавровское*, сц. б. вл., при рч. Другуснѣ, дв. 60, ж. 525.

71. Вол. Дешовская.

332. *Дешовка*, сц. б. г., при р. Жиздрѣ, дв. 257, ж. 1.584; в. првл. (у. г. 3 в.); шк. Въ 6 в.—мнст., 7 ц. пр., ч., блн., воскобѣл. з., гонч. з., кирп. з.
333. *Казачья Слобода*, слб. б. г., при р. Жиздрѣ, дв. 89, ж. 1.037.
334. *Красный Клино*, д. б. г., дв. 102, ж. 754.
335. *Славоищи*, д. б. г., дв. 222, ж. 1.211; 3 п. дв.

72. Вол. Дудинская.

336. *Дудино*, с. б. вл., при рч. Амжеренкѣ, дв. 29, ж. 189; в. првл. (у. г. 28 в.); ц. пр., шк., лвк., п. дв., 5 тржк.
337. *Бѣлый Верх*, д. б. вл., при рч. Полянкѣ, дв. 110, ж. 868; лвк., восково-свѣчн. з.
338. *Васты*, д. б. вл., при р. Жиздрѣ, дв. 118, ж. 874; лвк.
339. *Глини* (Глинная), д. б. вл., при рч. Глиной, дв. 85, ж. 634; шк., лвк., п. дв.
340. *Жилково*, д. б. вл., при рч. Амжеренкѣ, дв. 102, ж. 812; лвк.
341. *Паново*, д. б. вл., при рч. Глиной, дв. 104, ж. 885.
342. *Починокъ и Тычекъ*, дл. б. вл., дв. 42, ж. 337; ч., п. дв.

73. Вол. Каменская.

343. *Каменка*, с. б. вл., дв. 81, ж. 535; в. првл. (у. г. 17 в.); ц. пр., шк.
344. *Матчино*, с. б. г., дв. 64, ж. 460; ц. пр., шк.
345. *Мѣховое* (Елизаветино), с. б. вл., при рч. Жерновкѣ, дв. 140, ж. 896; ц. пр., шк., пчт. ст., красильня.
346. *Подосинная*, д. б. вл., при рч. Другуснѣ, дв. 89, ж. 625; шк.
347. *Ракитная*, д. б. вл., дв. 71, ж. 551.
348. *Рождествено*, с. б. вл., при рч. Другуснѣ, дв. 76, ж. 477; ц. пр.

74. Вол. Касьяновская.

349. *Касьяново*, с. б. вл., при рч. Рукѣ, дв. 100, ж. 767; в. првл. (у. г. 47 в.); ц. пр., 3 лвк., 4 ярм.
350. *Брежнево*, сц. б. вл., дв. 56, ж. 410; 2 лвк.
351. *В. Передель*, д. б. вл., при рч. Рукѣ, дв. 49, ж. 364; лвк.
352. *Николаевка* (Слобода, Погость), д. б. вл., при рч. Рукѣ, дв. 17, ж. 121; бд., лвк.
353. *Позняково* (Архангельское), с. б. вл., при рч. Рукѣ, дв. 82, ж. 694; ц. пр., ярм. 8-го и 21-го ноября.
354. *Тимошенки*, д. б. вл., при рч. Рукѣ, дв. 160, ж. 1.088; лвк.

75. Вол. Колодезская.

355. *Колодези*, с. б. вл., при рч. Медвѣдкѣ, дв. 41, ж. 250; в. првл. (у. г. 30 в.); ц. пр., 2 лвк., п. дв., шерстобитня, кирп. з.
356. *Алешенка* (Телешовка), д. б. вл., при рч. Медвѣдкѣ, дв. 76, ж. 543; п. дв.
357. *Избищи*, с. б. вл., при рч. Медвѣдкѣ, дв. 10, ж. 73; ц. пр., лвк.
358. *Субботинки*, с. б. вл., при рч. Синиченкѣ, дв. 26, ж. 187; ц. пр., ч.
359. *Фроловское* (Горетово), с. б. вл., при рч. Горетовкѣ, дв. 63, ж. 497; ц. пр., шк., ч.
360. *Щетинино*, д. б. вл. г., дв. 65, ж. 400; 2 лвк., п. дв.

76. Вол. Коробинская.

361. *Коробки*, с. б. вл., при рч. Серенѣ, дв. 31, ж. 208; в. првл. (у. г. 18 в.); ц. пр., шк. Въ 4 в.—красильня.
362. *Ильинское* (Реповозово), с. б. вл., дв. 25, ж. 183; ц. пр.

363. *Прокино*, с. б. вл., при рч. Черняевкѣ, дв. 20, ж. 131; ц. пр.

364. *Рядково*, д. б. вл., дв. 87, ж. 547; ч., лвк., кирп. з.

77. Вол. Костешовская.

365. *Костешово*, с. б. вл., при рч. Ключомѣ, дв. 49, ж. 323; в. првл. (у. г. 12 в.); ц. пр., шк.
366. *Паютино*, с. б. вл., дв. 14, ж. 159; ц. пр.
367. *Покровское*, с. б. вл., при рч. Ключомѣ, дв. 16, ж. 92; ц. пр.
368. *Попелево*, с. б. вл., дв. 42, ж. 272; ц. пр., шк.
369. *Рога*, сц. б. вл., при рч. Серегошѣ, дв. 24, ж. 232; винок. з.
370. *Фроловское*, с. б. вл., при рч. Ключомѣ, дв. 24, ж. 216; ц. пр.

78. Вол. Меренищенская.

371. *Меренищи*, с. б. вл., при рч. Лукоснѣ, дв. 11, ж. 74; в. првл. (у. г. 16); ц. пр., токарн. звд.
372. *Алешня*, д. б. вл., дв. 105, ж. 805; шк.
373. *Волконское*, с. б. вл., при рч. Лукоснѣ, дв. 55, ж. 542; ц. пр., 2 п. дв.
374. *Павлово*, с. б. вл., при р. Жиздрѣ, дв. 32, ж. 175; ц. пр.
375. *Рубцы*, с. б. вл. при рч. Лукоснѣ, дв. 31, ж. 190; ц. пр.

79. Вол. Перестражская.

376. *Перестражск*, с. б. вл., при рч. Перестражкѣ, дв. 176, ж. 1.061; в. првл. (у. г. 35 в.); ц. пр., овч. звд., тржк. 15-го авг., 8-го сент. и 2-го дек.
377. *Дебри*, с. б. вл., при рч. Вытебети, дв. 135, ж. 905; ц. пр., шк.
378. *Доляя*, д. б. вл., дв. 96, ж. 656.
379. *Слобода*, д. б. вл., при рч. Вытебети, дв. 95, ж. 656.

80. Вол. Прысковская.

380. *Н. Прыски*, с. б. вл., при р. Жиздрѣ, дв. 90, ж. 684; в. првл., (у. г. 7 в.); ц. пр., шк.
381. *Потросова* (Петросова), сц. б. вл., при рч. Нойкѣ, дв. 72, ж. 571; шк.
382. *Стенина*, д. б. вл., при р. Жиздрѣ, дв. 48, ж. 383; лвк., п. дв.

81. Вол. Стрѣльнинская.

383. *Стрѣльня*, с. б. вл., дв. 24, ж. 304; в. првл. (у. г. 30 в.); ц. пр., шк., ярм. 26-го июня. Въ 4 в.—ц. пр. Въ 7 в.—ч.
384. *Бортная*, д. б. вл. г., дв. 36, ж. 186.
385. *Радождево*, с. б. вл., при рч. Радождевкѣ, дв. 16, ж. 71; ц. пр.
386. *Усты*, с. б. вл., при рч. Устикѣ, дв. 104, ж. 711; ц. пр., шк., лвк.

82. Вол. Уколицкая.

387. *Уколицы* (Усохъ, Радча, Пожань, Лужань), с. б. вл., дв. 306, ж. 1.843; в. првл. (у. г. 42 в.); ц. пр., шк. Въ 10 в.—конск. з.
388. *Кирейково* (Еловка, Воробьевка, Горяно, Цупруново, Романовъ, Горшечный), с. б. вл., при рч. Моткѣ, дв. 259, ж. 1.719; ц. пр., шк., 2 лвк., п. дв., дегтарн. з.
389. *Сорокино* (Марванъ, Роша, Сиргино, Н. Зарѣцкіе), с. б. вл., при рч. Уколкѣ, дв. 212, ж. 1.226; ц. пр.

83. Вол. Хотенская.

390. *Хотень*, с. б. вл., при рч. Брыни, дв. 108, ж. 624; в. првл. (у. г. 27 в.); ц. пр., 2 п. дв. Въ 5 в.—ц. пр.
391. *Блесова*, д. б. вл., при рч. Брыни, дв. 127, ж. 866.
392. *Морозова*, д. б. вл., дв. 94, ж. 610; 3 п. дв.

393. *Селиванова*, д. б. вл., дв. 140, ж. 815.

394. *Хватова*, д. б. вл., при рч. Брыни, дв. 106, ж. 719.

84. Вол. Юрьевская.

395. *Юрьво*, с. б. вл., при рч. Брыни, дв. 13, ж. 535; в. првл. (у. г. 39 в.); ц. пр., шь., ярм. 21-го мая.

396. *Кипеть и Костино*, с. и д. б. вл., при рч. Брыни, дв. 56, ж. 446; ц. пр.

397. *Красное*, с. б. вл., дв. 70, ж. 428; ц. пр.

У. ЛИХВИНСКІЙ УѢЗДЪ.

85. Вол. Березовская.

398. *Дальнее Березово*, с. б. вл. г., при рч. Сетухѣ, дв. 50, ж. 396; в. првл. (у. г. 35 в.); ц. пр., 3 п. дв.

399. *Дракуна*, с. б. вл., при рч. Дракунѣ, дв. 34, ж. 283; ц. пр.

400. *Карачево*, д. б. г., при рч. Выркѣ, дв. 55, ж. 421; 2 п. дв.

401. *Сытчи*, д. б. г., при рч. Сетухѣ, дв. 64, ж. 515.

402. *Сытчи*, с. б. г., дв. 27, ж. 250; ц. пр., шк.

403. *Хлыстово*, с. б. г., дв. 38, ж. 267; ц. пр.

86. Вол. Богдановская.

404. *Богданово* (Богданно), сц. б. вл., при рч. Черепети, дв. 75, ж. 524; в. првл. (у. г. 30 в.); 2 лвк., чуг.-лит. з.

405. *Коломтасва*, д. б. вл., при рч. Лашугѣ, дв. 75, ж. 536; лвк.

406. *Погостъ*, с. б. г., дв. 11, ж. 70; ц. пр., ярм.

407. *Русаново*, с. б. вл., дв. 97, ж. 660; ц. пр., 2 лвк.

408. *Улино*, с. б. вл., при рч. Черепети, дв. 149, ж. 801; ц. пр., шк., 2 лвк., п. дв., ярм., чуг.-плав. з.

87. Вол. Васильевская.

409. *Васильевское*, с. б. вл., при рч. Черепети, дв. 36, ж. 240; в. првл. (у. г. 18 в.); ц. пр., шк., 3 лвк., п. дв., 2 ярм. Въ 6 в.—винокур. з., дегт. з.

410. *Атсва*, д. б. вл., при рч. Люгимѣ, дв. 49, ж. 349; 2 п. дв.

411. *Балса*, д. б. вл., дв. 72, ж. 554.

412. *Зородова*, д. б. г., дв. 52, ж. 345; 2 лвк., 2 п. дв.

413. *Знаменское*, с. б. вл., дв. 26, ж. 208; ц. пр., шк., шерсто-битня, ярм.

88. Вол. Глубоковская.

414. *Глубокое* (Ильинское), с. б. вл., дв. 23, ж. 166; в. првл. (у. г. 22 в.); ц. пр., шк., ярм.

415. *Заброво*, сц. б. вл., при рч. Черепети, дв. 79, ж. 444; писчебум. ф.

416. *Князь-Михайлово* (Сицкое), с. б. вл., при рч. Репринѣ, дв. 39, ж. 284; 3 ц. пр.

89. Вол. Грязновская.

417. *Грязново*, с. б. вл., при рч. Сух. Дугнѣ, дв. 58, ж. 451; в. првл. (у. г. 45 в.); ц. пр., ч., шк., лвк., ярм.

418. *Ильино*, с. б. вл., при рч. Сух. Дугнѣ, дв. 63, ж. 437; ц. пр.

90. Вол. Гутневская.

419. *Гутнево* (Уткино), сц. б. вл., дв. 27, ж. 149; в. првл. (у. г. 28 в.); ц. пр.

420. *Выркѣ*, сц. б. вл., при рч. Выркѣ, дв. 24, ж. 173; ц. пр.

421. *Истикѣ*, с. б. вл., при рч. Выркѣ, дв. 33, ж. 272; ц. пр.

422. *Косынь*, сц. б. вл., дв. 115, ж. 902; шк.

91. Вол. Долбинская.

423. *Долбино*, с. б. вл., при рч. Выркѣ, дв. 42, ж. 298; в. првл. (у. г. 41 в.); ц. пр., шк., ярм.

424. *Кстищи*, с. б. вл., дв. 28, ж. 271; ц. пр.

425. *Пабужа*, д. б. г., при рч. Песочнѣ, дв. 75, ж. 765.

92. Вол. Клязищевская.

426. *Клязищево*, с. б. вл., при р. Упѣ, дв. 95, ж. 677; в. првл. (у. г. 30 в.); ц. пр., шк., лвк.

427. *Говоренки*, с. б. вл., при рч. Ватцѣ, дв. 110, ж. 694; ц. пр., лвк., 4 п. дв.

428. *Денисово*, сц. б. вл., при рч. Ватцѣ, дв. 32, ж. 262; лвк., п. дв., винок. з.

429. *Малахово*, д. б. вл., при рч. Ватцѣ, дв. 34, ж. 297; дегт. з.

93. Вол. Кулешовская.

430. *Кулешово*, с. б. г., при р. Упѣ, дв. 340, ж. 2.333; в. првл. (у. г. 10 в.); ц. пр., шк., 2 лвк., 2 п. дв., 2 ярм.

431. *Березово* (Ближнее), с. б. г., при рч. Березовкѣ, дв. 196; ж. 1.604; ц. пр., шк.

94. Вол. Нелюбовская.

432. *Нелюбовское*, с. б. вл., дв. 35, ж. 230; в. првл. (у. г. 17 в.); ц. пр., шк., лвк. Въ 3 в.—ц. пр.

433. *Варушица*, д. б. г., при р. Окѣ, дв. 100, ж. 681; лвк.

434. *Василеньки*, д. б. вл., при рч. Свабоди, дв. 34, ж. 219; лвк., дегт. з.

435. *Пилатовское*, с. б. вл., при рч. Свабоди, дв. 80, ж. 602, шь.

436. *Покровское*, с. б. вл., дв. 21, ж. 161, ц. пр.

437. *Салтановское*, сц. б. вл., дв. 70, ж. 468; шк.

95. Вол. Никольская.

438. *Никольское*, с. б. в., при рч. Ужерди, дв. 41, ж. 281; в. првл. (у. г. 40 в.); ц. пр., шк., лвк., 2 ярм.

439. *Макарово*, с. б. вл., дв. 91, ж. 582; ц. пр., п. дв.

96. Вол. Песковатская.

440. *Песковатское* (Успенское), с. б. вл., при рч. Выркѣ, дв. 50, ж. 403; в. првл. (у. г. 6 в.); ц. пр.

441. *Жеремино*, с. б. вл., при р. Окѣ, дв. 100, ж. 835; ц. пр., шк.

442. *Кипеть*, с. б. вл., при р. Окѣ, дв. 83, ж. 675; ц. пр., п. дв.

443. *Мызборъ*, с. б. вл., при рч. Погорѣлкѣ, дв. 28, ж. 214; ц. пр.

444. *Ив. Слободка и Горки*, д. б. г., при р. Окѣ, дв. 119, ж. 809.

97. Вол. Рожественская.

445. *Рожественно*, с. б. вл., при рч. Черепети, дв. 99, ж. 648; в. првл. (у. г. 7 в.); ц. пр., шк. Въ 2 в.—ц. пр., 2 ярм. Въ 9 в.—мнст., ц. пр., 2 ярм.

446. *Болото*, д. б. г., дв., 114, ж. 741; лвк.

447. *Доброе*, с. б. г., при рч. Маланкѣ, дв. 94, ж. 568; ц. пр. шк., тржк., 3 ярм.

484. Краинское, сц. б. вл., при рч. Черепети, дв. 69, ж. 559; лвк., водолѣбница, пшечбум. ф.

449. Селивановское (Собачья Слобода на Черепети), д. б. вл., при рч. Черепети, дв. 118, ж. 751; лвк., 2 п. д., чугу-плав. з.

98. Вол. Русановская.

450. Русаново, сц. б. г. вл., при рч. Порховкѣ, дв. 88, ж. 671; в. првл. (у. г. 16 в.).

451. Мишино, с. б. вл., дв. 198, ж. 1370; ц. пр., шк.

452. Николо-Гостунь, с. б. г., при р. Окѣ, дв. 115, ж. 804; ц. пр., шк., лвк., ярм.

99. Вол. Своинская.

453. Своина, сц. б. вл., дв. 88, ж. 591; в. првл. (у. г. 31 в.); Въ 8 в.—рогож. ф., винок. з. Въ 4 в.—лвк. Въ 6 в.—лвк.

454. Воробьевка, д. б. вл., дв. 72, ж. 514.

455. Марково, с. б. вл., при рч. Черепети, дв. 69, ж. 425; ц. пр., 2 лвк.

456. Полошево, с. б. вл., при рч. Воссѣ, дв. 44, ж. 371; ц. пр.

100. Вол. Тарасьевская.

457. Тарасьево, с. б. вл., при рч. Жерновкѣ, дв. 24, ж. 166; в. првл. (у. г. 6 в.).

458. Бойтово, сц. б. вл., при рч. Жерновкѣ, дв. 38, ж. 259; ч., шк.

459. Браньково, с. б. вл., при Окѣ, дв. 50, ж. 372; ц. пр., шк.

460. Веретье, д. б. г., при р. Окѣ, дв. 110, ж. 903; шк.

461. Вялица (Ново-Рождествено), с. б. вл., при рч. Валкѣ, дв. 31, ж. 206; ц. пр., шк., лвк.

462. Вялица, д. б. г., при рч. Валкѣ, дв. 94, ж. 639.

463. Машиковичи, д. б. г., при р. Окѣ, дв. 189, ж. 1.402; шк.

464. Ржавецъ, сц. б. вл., при рч. Валкѣ, дв. 113, ж. 649; ц. пр., бгд., кирп. з.

101. Вол. Титовская.

465. Титово, с. б. вл., при рч. Каменкѣ, дв. 114, ж. 780; в. првл. (у. г. 52 в.); ц. пр., 3 п. дв.

466. Дули (Дубли), с. б. вл., при рч. Начѣ, дв. 98, ж. 517; ц. пр.

467. Кутьково, с. б. вл., дв. 65, ж. 360; ц. пр., 2 лвк.

468. Лобжа (Григоровка, Александровка); сц. б. вл., при рч. Волконѣ, дв. 118, ж. 651; 5 лвк.

VI. МАЛОЯРОСЛАВЕЦКІЙ УѢЗДЪ.

102. Вол. Авчининская.

469. Нв. Слободка (Нв. Слобода, Слобода), д. б. г., при р. Протвѣ, дв. 96, ж. 613; в. првл. (у. г. 20 в.); 2 шк., 2 лвк., мѣдно-шорн. мстр., сусальн. мстр. Въ 1½ в.—кири. з.

470. Васильчикова, д. б. г., дв. 27, ж. 163; 3 лент. ф., сусальн. звд.

471. Горничная, д. б. г., дв. 19, ж. 117; лент. ф., сусальн. мстр., цѣпочечная.

472. Даборовка, д. б. г., при рч. Пажѣ, дв. 24, ж. 147; лент. ф., сусальн. мстр.

473. Зибаловка, д. б. г., дв. 34, ж. 224; 6 телѣжно-сани. мстр.

474. Ильинское, с. б. г., при р. Протвѣ, дв. 123, ж. 786; ц. пр., сусальн. мстр., овч. мстр., 2 лвк.; ярм.

475. Каньшина, д. б. г., дв. 52, ж. 319; 5 лент. ф.

476. Кіева, д. б. г., дв. 34, ж. 210; 2 лент. ф.

477. Кузнецовка, д. б. г., дв. 33, ж. 204; лент. ф., 2 сусальн. мстр.

478. Кутепоово, с. б. вл., дв. 12, ж. 117; ц. пр.

479. Лопатинка, д. б. г., дв. 27, ж. 166; 2 сусальн. мстр.

480. Лябинка, д. б. г., при рч. Пажѣ, дв. 19, ж. 117; лент. ф.

481. Марьино, д. б. г., при рч. Пажѣ, дв. 71, ж. 468; лвк., шуб. мстр.

482. Авчино (Обчино), д. б. г., при рр. Протвѣ и Пажѣ, дв. 50, ж. 330; лвк.

483. Пурсовка, д. б. г., дв. 46, ж. 319; млтв. д., сусальн. мстр.

484. Семкино, д. б. г., дв. 49, ж. 302; 2 лент. ф.

485. Тимохина, д. б. г., дв. 39, ж. 234; сусальн. мстр., шорн. мстр.

486. Черная Грязь, д. б. г., дв. 64, ж. 409; 2 мѣдно-шорн. мстр.

103. Вол. Вабичевская.

487. Вабичево (Егорьевское), с. б. вл., дв. 32, ж. 172; в. првл. (у. г. 17 в.); ц. пр. Въ 5 в.—ц. пр. Въ 12 в.—ц. пр.

488. Варакино, сц. б. вл., дв. 8, ж. 42; ц. пр.

104. Вол. Башмаковская.

489. Башмаковка, с. б. г., дв. 68, ж. 424; в. првл. (у. г. 24 в.); ц. пр., шк., 2 п. дв.

490. Вознесенье, с. б. г., при рч. Чернѣ, дв. 28, ж. 173; ц. пр.

491. Вяткина, д. б. г., дв. 37, ж. 242; дегт. звд.

492. Доброе, с. б. вл., дв. 37, ж. 213; ц. пр.

493. Дольское (Бѣлкино), с. б. вл., при рч. Рожнѣ, дв. 20, ж. 128; ц. пр.

494. Ивановская, д. б. вл., при рч. Суходровѣ, дв. 52, ж. 391; 2 сарнин. ф.

495. Кудрявцева, д. б. г., при рч. Чернѣ, дв. 21, ж. 126; дегт. звд.

496. Мамонова, д. б. вл., дв. 63, ж. 525.

497. Ожонина, д. б. вл., при рч. Черемушкѣ, дв. 44, ж. 270; сарнин. ф.

498. Семидлеса, д. б. вл., дв. 34, ж. 240; 2 дегт. звд., 1 шорн. звд.

499. Ушакова, д. б. вл., дв. 37, ж. 231; кирп. з.

105. Вол. Дѣтчинская.

500. Дѣтчино, с. б. вл., при рч. Суходровѣ, дв. 36, ж. 268; в. првл. (у. г. 24 в.); ц. пр., шк., п. дв. Въ 3 в.—п. дв.

501. Березовка, с. б. вл., при рч. Чавицѣ, дв. 22, ж. 191; ц. пр.

502. Михеево, сц. б. вл. эк., при рч. Чавицѣ, дв. 46, ж. 398; 2 п. дв.

503. Савиново, с. б. г. вл., дв. 50, ж. 228; ц. пр.

504. Смахино, с. б. г. вл., дв. 54, ж. 342; ц. пр., химич. з.

505. Стунь, с. б. вл., при рч. Стункѣ, дв. 6, ж. 41; ц. пр.

106. Вол. Марьинская.

506. Марьино, с. б. вл., при рч. Карижѣ, дв. 35, ж. 194; в. првл. (у. г. 1 в.); ц. пр. Въ 6 в.—кири. з. Въ 11 в.—ц. пр.

507. Аванасово, сц. б. вл., при рч. Локиѣ, дв. 23, ж. 150; п. дв.

508. Ерденева, д. б. г., дв. 103, ж. 616, сарнин. ф.

509. *Козлово*, с. б. вл., при рч. Суходровѣ, дв. 22, ж. 209; 5 сарнин. ф.
 510. *Рысковщина*, д. б. г., дв. 23, ж. 184; лент. ф.
 511. *Хрустали*, с. б. г., при рч. Поповкѣ, дв. 36, ж. 297; ц. пр., шк., лвк., лент. ф.
 512. *Чулково*, с. б. вл., при рч. Ложнѣ, дв. 33, ж. 192; ц. пр.
 513. *Чуркина*, д. б. вл., дв. 13, ж. 94; укусен. з., пивов. з.

107. Вол. Недѣлиная.

514. *Недѣлино* (Горнево), с. б. г., дв. 256, ж. 1.503; в. првл. (у. г. 23 в.); ц. пр., 3 ч., 2 шк., 6 лвк., 9 п. дв., пуговочн. звд., баз., ярм.
 515. *Базариново*, с. б. вл., при рч. Суходровѣ, дв. 52, ж. 360; ц. пр., кирп. з.
 516. *Никольское*, с. б. вл., при рч. Пановкѣ, дв. 17, ж. 93; ц. пр.
 517. *Порльче*, с. б. г., дв. 62, ж. 328; ц. пр., лент. ф., кирп. з., красильня, бѣлильня.

108. Вол. Спасская.

518. *Спасъ Лыковщина* (Спасъ Загорье), с. б. вл. г., при р. Протвѣ, дв. 92, ж. 556; в. првл. (у. г. 9 в.), ц. пр., 2 ткацк. ф.
 519. *Вьткина*, д. б. г., дв. 23, ж. 138; ткацк. ф.
 520. *Карпова*, д. б. г., при рч. Нечайкѣ, дв. 34, ж. 210; ткацк. ф.
 521. *Князь-Романово*, д. б. г., при рч. Нечайкѣ, дв. 58, ж. 409; бѣлильня.
 522. *Митинка*, д. б. г., при рч. Митинкѣ, дв. 43, ж. 258; ткацк. ф.
 523. *Скрипорово*, сц. б. вл., при рч. Лужѣ, дв. 30, ж. 211; ч.

524. *Суходровка*, с. б. вл., при рч. Суходровѣ, дв. 13, ж. 86; ц. пр.
 525. *Трехсвятское*, с. б. г., дв. 48, ж. 292, ц. пр., ткацк. ф.
 526. *Трубино*, с. б. вл., при рч. Шипенкѣ, дв. 57, ж. 356, 2 ц. пр., шк.
 527. *Федоровское*, с. б. вл., при р. Протвѣ, дв. 23, ж. 154; ц. пр.

108. Вол. Угодско-Забодекая.

528. *Угодскій Заводъ* (Торговый Заводъ, Желѣзный Заводъ), с. б. вл., при рч. Угодкѣ, дв. 135, ж. 838; в. првл. (у. г. 17 в.); ц. пр., ч., шк., 4 п. дв., 10 лвк., баз. по субб., 2 ярм.
 529. *Величкова*, д. б. вл., при р. Протвѣ, дв. 73, ж. 462, ч.
 530. *Верховье*, д. б. г., при рч. Диришнѣ, дв. 36, ж. 198, 2 ткацк. избы.
 531. *Добрая*, д. б. г., дв. 71, ж. 391, 4 ткацк. избы.
 532. *Кривошеина*, д. б. г., при рч. Диришнѣ, дв. 46, ж. 253; 3 ткацк. избы.
 533. *Лыково*, д. б. вл., при рч. Княгинькѣ, дв. 80, ж. 509; ч.
 534. *Любицы*, с. б. вл., при рч. Дирзнѣ, дв. 30, ж. 195.
 535. *Михайловка* (Слободка), д. б. вл., дв. 65, ж. 374; ч.
 536. *М. Росляковка*, д. б. г., при рч. Диришнѣ, дв. 17, ж. 94, 2 ткацк. избы.
 537. *Пафнутьево* (Баево), с. б. вл., дв. 51, ж. 315; ч.
 538. *Передоль*, с. б. г., при рч. Диришнѣ, дв. 36, ж. 198; ц. пр., 2 ткацк. избы.
 539. *Трясь*, сц. б. вл., дв. 40, ж. 205; ч.
 540. *Угодка*, сц. б. г., при рч. Угодкѣ, дв. 10, ж. 62; 2 ч.

ВП. МЕДЫНСКІЙ УѢЗДЪ.

110. Вол. Адуевская.

541. *Адуево*, с. б. вл., при рч. Нигѣ, дв. 160, ж. 960; в. првл. (у. г. 8 в.); ц. пр., шк., лвк. Въ 9 в.—химич. з. Въ 6 в.—пивов. з., кирп. з.
 542. *Михтева*, д. б. вл., при рч. Медынѣ, дв. 86, ж. 510.
 543. *Синявина*, д. б. вл., при рч. Нигѣ, дв. 90, ж. 571; млтв. д., лвк.

111. Вол. Алферовская.

544. *Алферово*, д. б. вл., при рч. Ворѣ, дв. 23, ж. 167; в. првл. (у. г. 50 в.). Въ 1 в.—ц. пр., 4 лвк., 3 тржк. Въ 6 в.—ц. пр., 2 тржк.
 545. *Булаково*, д. б. вл., при рч. Ворѣ, дв. 25, ж. 178; ч.
 546. *Дубна*, д. б. вл., дв. 66, ж. 502.
 547. *Пальинское*, сц. б. вл., при рч. Ворѣ, дв. 34, ж. 328; ч., ярм. 20-го іюля.

112. Вол. Барсуковская.

548. *Барсуки* (Бурково), сц. б. вл., при рч. Извѣрѣ, дв. 95, ж. 447; в. првл. (у. г. 24 в.); сыроварня. Въ 10 в.—ц. пр., ярм.
 549. *Богданово* (Колодези), сц. б. вл., при рч. Извѣрѣ, дв. 61, ж. 380; бум.-оберт. ф.
 550. *Гришина*, д. б. вл. г., дв. 20, ж. 117; 2 п. дв.
 551. *Дериново*, с. б. вл., при рч. Извѣрѣ, дв. 54, ж. 357; ц. пр., 2 тржк.
 552. *Доманово*, сц. б. вл., при рч. Извѣрѣ, дв. 43, ж. 298; п. дв.
 553. *Екимково*, сц. б. вл., при рч. Извѣрѣ, дв. 33, ж. 238; 2 п. дв.

113. Вол. Богдановская.

554. *Богданово*, с. б. вл., при рч. Шанѣ, дв. 27, ж. 188; в. првл. (у. г. 8 в.); ц. пр.

114. Вол. Галкинская.

555. *Галкино* (Никольская Слобода, Архангельская, Ярославская), с. б. вл., дв. 92, ж. 565; в. првл. (у. г. 25 в.); 2 ц. пр., шк. Въ 15 в.—ст. ж. д. Мятлевская.
 556. *Костино*, с. б. вл., при рч. Грязненкѣ, дв. 81, ж. 570; ц. пр., шк.

115. Вол. Гиреевская.

557. *Гиреево*, с. б. вл., при рч. Шанѣ, дв. 29, ж. 140; в. првл. (у. г. 19 в.); ц. пр., сыроварня. Въ 3 в.—ц. пр., 2 тржк. Въ 7 в.—лѣсоп. з.
 558. *Горлово*, д. б. вл., дв. 36, ж. 215; миткал. ф., сушильн. звд.
 559. *Гребенкина*, д. б. вл., при рч. Шанѣ, дв. 64, ж. 351; 2 лвк., миткал. ф.
 560. *Гусева*, д. б. вл., при рч. Кіевкѣ, дв. 33, ж. 203; 2 лвк., кирп. з.
 561. *Конаева*, д. б. вл., при рч. Шанѣ, дв. 42, ж. 182; 2 миткал. звд.
 562. *Мышкова*, д. б. вл., дв. 55, ж. 307; миткал. звд.
 563. *Прокишина* (Прошкино), д. б. вл., при рч. Шанѣ, дв. 28, ж. 177; саложн. звд.
 564. *Фокина*, д. б. вл., дв. 80, ж. 386; 5 лвк., 3 миткал. звд.

116. Вол. Глуховская.

565. *Глухово*, сц. б. вл., при рч. Лужѣ, дв. 39, ж. 263; в. првл. (у. г. 14 в.); шк.
 566. *Алешина*, д. б. вл., дв. 43, ж. 290; 2 синильня.

117. Вол. Дорховская.

567. *Дорховая*, д. б. г., при рч. Крапивкѣ, дв. 58, ж. 306; в. првл. (у. г. 32 в.); ц. пр., шк., 2 лвк., баз., ярм. Въ 7 в.—ц. пр., тржк. Въ 7 в.—ц. пр., тржк.
568. *Изюски*, д. б. г., дв. 31, ж. 186; ст. ж. д.

118. Вол. Дунинская.

569. *Дунило*, с. б. вл., при рч. Бисеркѣ, дв. 16, ж. 87; в. првл. (у. г. 30 в.); ц. пр., бгд., 2 лвк., 2 п. дв., 2 ярм. Въ 5 в.—ц. пр., шк., 5 лвк., 2 спич. ф., кирп. з., красочн. з., тржк.
570. *Зонина*, д. б. г., при рч. Медянкѣ, дв. 34, ж. 244; дужн. звезд.
571. *Незамаява*, д. б. г., дв. 34, ж. 277; 3 лвк.
572. *Никитское*, с. б. г., при ррч. Лужѣ и Медянкѣ, дв. 28, ж. 219; ц. пр., шк., лвк., красильня, дужн. звезд., ярм. 8-го ноября, на Вознесенье, въ четв. на Страстной нед., въ четв. на Масляной нед.
573. *Семеновская*, д. б. г., дв. 58, ж. 420; 3 лвк., красильня.
574. *Сосновцы*, сц. б. вл., при рч. Озеренкѣ, дв. 19, ж. 107; 2 шк., сыроварня.
575. *Ступина*, д. б. г., при рч. Лужѣ, дв. 62, ж. 410; 2 млтв. д., 2 дужн. звезд.

119. Вол. Карамышевская.

576. *Рождество* (Карамышевка), с. б. вл., дв. 28, ж. 221; в. првл. (у. г. 36 в.); ц. пр., бгд., лвк.
577. *Рыбькина*, д. б. вл., дв. 43, ж. 340; лвк.

120. Вол. Кременская.

578. *Кременское* (Никольская Слобода) и *Пятицкая Слобода*, с. и д. б. г., при рч. Лужѣ, дв. 139, ж. 720; в. првл. (у. г. 15 в.), ц. пр., ч., шк., бгд., 3 лвк., красильня.
579. *Громыкина*, д. б. г., при рч. Дынкѣ, дв. 26, ж. 147; красильня.
580. *Егорьевское*, с. б. г., при рч. Быковкѣ, дв. 94, ж. 514; ц. пр., шк., 2 лвк.
581. *Левино*, д. б. г., дв. 49, ж. 287; лвк.
582. *Никитино*, д. б. г., дв. 52, ж. 304; ч., лвк.
583. *Тишинино*, д. б. г., дв. 47, ж. 243; лвк.
584. *Троица*, с. б. г., при рч. Быковкѣ, дв. 46, ж. 273; ц. пр., шк., бгд., тржк.

121. Вол. Кузовская.

585. *Кузова* (Спасъ), с. б. вл., дв. 26, ж. 139; в. првл. (у. г. 28 в.); ц. пр., ч., ярм. Въ 5 в.—Шанскій Заводъ, с. вл., при рч. Шанѣ, ц. пр., шк., 7 лвк., баз., красильня, спичечн. ф. Въ 5 в.—ц. пр., 2 тржк.
586. *Юсово*, д. б. вл., при рч. Шанѣ, дв. 21, ж. 128; 2 лвк.

122. Вол. Маковская.

587. *Маковцы* (Еремѣевское), с. б. вл., при рч. Медынкѣ, дв. 111, ж. 691; в. првл. (у. г. 16 в.); ц. пр.
588. *Адамовское*, с. б. г., дв. 87, ж. 588; ц. пр.
589. *Борятино* (Богородицкое), с. б. вл., при рч. Медынкѣ, дв. 43, ж. 296; ц. пр.

123. Вол. Матовская.

590. *Матово* (Щекутьево), д. б. вл. г., при р. Угрѣ, дв. 36, ж. 143; в. првл. (у. г. 35 в.). Въ 4 в.—ц. пр., п. дв. Въ 20 в.—ц. пр.
591. *Булаково* (Дундорово), сц. б. вл., дв. 30, ж. 203; шерстобитня.
592. *Головина* (Каньино), сц. б. вл. г., дв. 20, ж. 100, шерстобитня.

593. *Ерлыково*, с. б. вл., при рч. Буйнѣ, дв. 46, ж. 237; ц. пр.
594. *Озерны*, с. б. вл., при р. Угрѣ, дв. 47, ж. 233; ц. пр.

124. Вол. Межетчинская.

595. *Межетчино*, с. б. вл., при рч. Шанѣ, дв. 48, ж. 854; в. првл. (у. г. 35 в.); ц. пр., ч., шк., бгд., 2 лвк., 2 ярм. Въ 5 в.—ц. пр., тржк. Въ 8 в.—лвк., сыроварня, 2 ярм.
596. *Лысково*, сц. б. вл. г., при рч. Рутѣ, дв. 27, ж. 260; сыроварня.
597. *Матренино*, с. б. вл., при рч. Уловкѣ, дв. 47, ж. 303; ц. пр., 2 ярм.
598. *Михалева*, д. б. вл., при рч. Рутѣ, дв. 36, ж. 271; синильня.
599. *Ребикова*, д. б. вл., при рч. Шанѣ, дв. 45, ж. 276; 3 лвк.
600. *Теплехово*, сц. б. вл., при рч. Истрѣ, дв. 25, ж. 158; 2 синильни, кирп. звезд.

125. Вол. Орѣховенская.

601. *Орѣховня*, с. б. вл., при рч. Городнѣ, дв. 74, ж. 441; в. првл. (у. г. 45 в.); ц. пр., шк., 4 лвк., 2 шерстобитня, ярм. Въ 10 в.—ц. пр., 2 тржк.
602. *Алавыно*, с. б. вл., дв. 19, ж. 120; ц. пр., лвк., ярм. 29-го августа.
603. *Челищево*, с. б. вл., дв. 27, ж. 161; ц. пр., лвк.

126. Вол. Полотняно-Заводская.

604. *Спасъ-Зюмои* (Полотняный заводъ и Слобода), с. и д. б. вл., фабр., при рч. Суходровѣ, дв. 600, ж. 3.093; в. првл. (у. г. 26 в.); ц. пр., 2 млтв. д., шк., пчт. ст., 21 лвк., 4 п. дв., баз., ярм. 6-го авг., писчеб. ф., ткацк. ф., рогожн. звезд., веревочн. звезд.
605. *Товарково*, с. б. вл., при рр. Угрѣ и Шанѣ, дв. 34, ж. 157, ц. пр.

127. Вол. Пушкинская.

606. *Крюково*, хут. вл., в. првл. (у. г. 32 в.); пчт. ст. Въ 5 в.—ц. пр. Въ 10 в.—ц. пр. Въ 7 в.—винок. з. Въ 5 в.—3 п. дв., ярм. на Троицнѣ день.
607. *Касьмово*, д. б. г., дв. 15, ж. 91; лвк., красильня.
608. *Кушиново*, сц. б. вл., при рч. Сохнѣ, дв. 105, ж. 545; шк., 2 лвк., синильня.
609. *Пушкино*, д. б. вл., дв. 67, ж. 381; 2 лвк., синильня.

128. Вол. Романовская.

610. *Романово* (Филимоново), сц. б. вл., при рч. Шанѣ, дв. 16, ж. 122; в. првл. (у. г. 7 в.). Въ 3 в.—ц. пр. Въ 4 в.—ц. пр. Въ 5 в.—спичечн. ф., кирп. з.
611. *Бордуково* (Сковородово), с. б. г., при рч. Шанѣ, дв. 77, ж. 469; ц. пр.

129. Вол. Сергѣевская.

612. *Сергѣевское* (Черменское), с. б. вл. г., дв. 33, ж. 165; в. првл. (у. г. 36 в.); ц. пр., лвк. Въ 6 в.—ц. пр. Въ 12 в.—ц. пр., ярм. 20-го іюля.
613. *Марьино*, сц. б. вл., дв. 25, ж. 95; шк., кожевня, сапож. звезд.
614. *Николо-Львовцы*, с. б. г., при р. Угрѣ, дв. 19, ж. 93; ц. пр., лвк., ярм., въ 10-ую пятницу по Пасхѣ.

130. Вол. Темеревская.

615. *Топорино*, сц. б. вл., при рч. Лужѣ, дв. 48, ж. 242, в. првл. (у. г. 15 в.); миткал. звезд.
616. *Власьева*, д. б. г., при рч. Золочнѣ, дв. 62, ж. 405; лвк.
617. *Грибово*, с. б. вл., при рч. Шанѣ, дв. 16, ж. 155; ц. пр.
618. *Песье*, сц. б. вл., дв. 49, ж. 324; лвк.
619. *Прудково* (Прудки), с. б. вл., при рч. Лужѣ, дв. 22, ж. 134; ц. пр.

131. Вол. Троицкая.

620. *Маслова*, д. б. вл., при рч. Шанѣ, дв. 21, ж. 131; в. првл. (у. г. 18 в.); ц. пр.
 621. *Жиуно* (Огарево), с. б. вл., при рч. Медынкѣ, дв. 33, ж. 242; ц. пр.

622. *Кондрово*, с. б. вл., при рч. Шанѣ, дв. 41, ж. 168; ц. пр., шк., бльн., 5 лвк., п. дв., писчеб. ф., пар. мльн., винов. з.
 623. *Троицкая Фабрика*, сц. б. вл., при рч. Шанѣ, дв. 110, ж. 512; шк., 3 лвк., п. дв., писчеб. ф., ярм. на Троицкѣ и Петровъ день, пчт. кнтр., ст. ж.-д.

VIII. МЕЩОВСКІЙ УѢЗДЪ.

132. Вол. Барятинская.

624. *Барятино*, с. б. вл., при рч. Клятомѣ, дв. 42, ж. 254; в. првл. (у. г. 17 в.); ц. пр., шк., 15 лвк., шерстобитня, спилыня, баз. по четв., ярм. въ Вознесенье.
 625. *Липицы*, с. б. вл., при рч. Липинѣ, дв. 44, ж. 310; ц. пр., ч., бгд.
 626. *Мармыжи*, с. б. г., дв. 54, ж. 370; ц. пр., п. дв.
 627. *Мезенцево*, с. б. вл., при рч. Клятомѣ, дв. 37, ж. 242; ц. пр.
 628. *Никольское*, с. б. вл., при рч. Серенѣ, дв. 31, ж. 250; ц. пр., ч., ярм. 8-го іюля.
 629. *Серенскъ*, сц. б. вл., при рч. Серенѣ, дв. 22, ж. 140; ч.
 630. *Староселье*, с. б. вл., при рч. Серенѣ, дв. 74, ж. 566; ц. пр., ч.
 631. *Хордово*, с. б. вл., при рч. Блохѣ, дв. 37, ж. 266; ц. пр.

133. Вол. Гостыньская.

632. *Клетино* (Козмо-Демьянское) и *Крутчицы*, с. и д. б. г., при рч. Ужати, дв. 47, ж. 316; в. првл. (у. г. 15 в.); ц. пр., ч., шк.
 633. *Бобровицы*, д. б. г., дв. 74, ж. 669.
 634. *Горохово*, с. б. г., дв. 72, ж. 509; ц. пр., шк.
 635. *Гостье*, с. б. вл., дв. 28, ж. 282; ц. пр.
 636. *Маслизово*, с. б. вл., дв. 31, ж. 252; ц. пр.

134. Вол. Еропкинская.

637. *Еропкино* (Всесвятское), с. б. вл., при рч. Серенѣ, дв. 43, ж. 253; в. првл. (у. г. 7 в.); ц. пр. Въ 2 в.—ц. пр.
 638. *Збунова*, д. б. вл., при рч. Ситинѣ, дв. 87, ж. 408; п. дв.
 639. *Колодези*, д. б. вл., при рч. Колодези, дв. 47, ж. 274; ч.
 640. *Покровъ* (Покровское), с. б. вл., при рч. Серенѣ, дв. 80, ж. 519, ц. пр., ч., п. дв.
 641. *Рудники*, с. б. вл., дв. 39, ж. 241; ц. пр.
 642. *Хожлово*, с. б. вл. г., дв. 75, ж. 517; ц. пр.

135. Вол. Коцепольская.

643. *Коцеполье*, с. б. вл., при рч. Усѣ, дв. 82, ж. 440; в. првл. (у. г. 30 в.); ц. пр., ч., шк., лвк. Въ 7 в.—сукновальня.
 644. *Забродское* (Никольское), сц. б. вл., при р. Ляденкѣ, дв. 39, ж. 200; млтв. д.
 645. *Копорье*, с. б. вл. г., при рч. Копоркѣ, дв. 30, ж. 120; ц. пр.

136. Вол. Машонская.

646. *Машонки* (Машонки, Александровское, Русово), с. б. вл., при рч. Серенѣ, дв. 86, ж. 455; в. првл. (у. г. 22 в.); ц. пр., ч., шк., 2 лвк., 3 п. дв., баз. по воскр., ярм. 30-го авг.
 647. *Копцево* (Спасское), с. б. вл., при рч. Серенѣ, дв. 66, ж. 384; ц. пр.
 648. *Кудрино*, с. б. вл., при рч. Тушинкѣ, дв. 33, ж. 258; ц. пр.
 649. *Сосновка* (Комынина), с. б. вл., дв. 51, ж. 322; ц. пр.
 650. *Сеньково*, с. б. вл., при рч. Перемѣрной, дв. 51, ж. 388; ц. пр., ч.

Волости и важнѣйшія селенія Имперіи, вып. I.

137. Вол. Мѣсничская.

651. *Мѣснички*, с. б. вл., при рч. Крапивенкѣ, дв. 70, ж. 490; в. пр. (у. г. 15 в.); ц. пр.
 652. *Барановка*, сц. б. вл., дв. 20, ж. 128; ч.
 653. *Гаврики*, с. б. вл., дв. 48, ж. 293; ц. пр., ч., шк.
 654. *Головино*, сц. б. вл., при рч. Серенѣ, дв. 12, ж. 78; ч.
 655. *Колтепки*, д. б. г., дв. 40, ж. 240; ч.
 656. *Маракино*, д. б. вл., при рч. Б. Нигвѣ, дв. 45, ж. 261; п. дв.
 657. *Паршино*, д. б. вл. г., дв. 17, ж. 115; кирп. з.
 658. *Урвань*, сц. б. вл., дв. 48, ж. 211; ч.

138. Вол. Новосельская.

659. *Новоселки*, с. б. вл., при рч. Ситинѣ, дв. 51, ж. 257; в. првл. (у. г. 12 в.); ц. пр., шк., лвк., шерстобитня.
 660. *Глазово*, с. б. г., при рч. Локновѣ, дв. 176, дв. 954; ц. пр., 2 млтв. д.
 661. *Корвяково*, д. б. г., при рч. рч. Локновѣ, дв. 121, ж. 724.
 662. *Малышино*, с. б. вл., дв. 40, ж. 274; ц. пр.

139. Вол. Писковская.

663. *Писково*, с. б. вл., при рч. Ресѣ, дв. 28, ж. 244; в. првл. (у. г. 10 в.); ц. пр., ч., шк. Въ 3 в.—сукновальня. Въ 10 в.—дегт. з. Въ 11 в.—сукновальня.
 664. *Горино*, с. б. вл., дв. 46, ж. 346; ц. пр.
 665. *Крюково*, с. б. вл., дв. 33, ж. 243; ц. пр.
 666. *Щетиново*, с. б. вл., дв. 45, ж. 340; ц. пр., шк.

140. Вол. Подкопаевская.

667. *Подкопаево*, с. б. вл., при рч. Песочнѣ, дв. 103, ж. 682; в. првл. (у. г. 18 в.); ц. пр. Въ 5 в.—ц. пр.
 668. *Беклемшево*, с. б. вл., при рч. Туруснѣ, дв. 212, ж. 1.051; ц. пр., зимою баз. по вторн.
 669. *Раманье* (Михайловское, Романье), д. б. вл., дв. 57, ж. 324; ч.
 670. *Шеметовое* (Воскресенское), при рч. Песочнѣ, дв. 46, ж. 255; ц. пр., шк.

141. Вол. Попковская.

671. *Попково*, с. б. вл., дв. 80, ж. 416; в. првл. (у. г. 30 в.); ц. пр. Въ 2 в.—ц. пр.
 672. *Брынь* (Тургенево), с. б. вл., при рч. Брыни, дв. 35, ж. 191; 2 ц. пр.
 673. *Вьликово*, с. б. вл., при рч. Кольчѣ, дв. 51, ж. 316; ц. пр.
 674. *Воронцы*, с. б. г., при рч. Брыни, дв. 96, ж. 530; ц. пр., шк., 2 лвк.
 675. *Гусово*, д. б. г., дв. 117, ж. 615; кирп. з.
 676. *Кирилово*, с. б. вл., при рч. Боршовкѣ, дв. 38, ж. 226, ц. пр.
 677. *Охотное*, с. б. г., при рч. Брыни, дв. 143, ж. 749; ц. пр., ч.

142. Вол. Ратьковская.

678. *Ратьково*, с. б. вл., дв. 34, ж. 274; в. првл. (у. г. 25 в.); 2 ц. пр., шк., лвк. Въ 10 в.—дегт. з.

679. *В. Волок*, д. б. вл., при рч. Дабужкѣ, дв. 53, ж. 358; 2 лвк.
680. *Реса* (Соболевка, Ст. Реса), при рч. Ресѣ, дв. 15, ж. 213; 2 ц. пр., лвк.
681. *Соболевка*, сд. б. вл., при рч. Ресѣ, дв. 20, ж. 131; 2 ц. пр., 3 лвк.

143. Вол. Серебрянская.

682. *Серебряно*, с. б. вл., дв. 80, ж. 564; в. првл. (у. г. 2 в.); ц. пр., шк., п. дв., ярм. 9-го мая. Въ 4 в.—шк., винок. з. Въ 1½ в.—мнст., ц. пр.
683. *Вороново*, д. б. вл., при рч. Нигвѣ, дв. 32, ж. 192; 3 млтв. д.
684. *Изъялово*, с. б. вл., при рч. Туреѣ, дв. 21, ж. 207; ц. пр.
685. *Медвѣдка*, с. б. вл., дв. 20, ж. 134; ц. пр.
686. *Петрушино*, с. б. вл., дв. 48, ж. 320; ц. пр., млтв. д.
687. *Расворово*, с. б. вл., при рч. Туреѣ, дв. 78, ж. 589; ц. пр., ч.
688. *Рязанцево*, с. б. вл., при рч. Нигвѣ, дв. 27, ж. 231; ц. пр.
689. *Савинки*, д. б. вл., при рч. Туруснѣ, дв. 55, ж. 308; ч.
690. *Чавля*, с. б. вл., дв. 47, ж. 305; ц. пр.

144. Вол. Стрѣльнинская.

691. *Стрѣльня*, с. б. вл., дв. 49, ж. 289; в. првл. (у. г. 20 в.); ц. пр.
692. *Бровкина*, д. б. вл., дв. 25, ж. 144; ч.
693. *Егорій* (Егорье), сд. б. г., дв. 76, ж. 531; ч.
694. *Изъялово*, с. б. вл., дв. 38, ж. 256; ц. пр.
695. *Каторино*, с. б. г., при рч. Преемѣрной, дв. 39, ж. 306; ц. пр.
696. *Козино*, д. б. вл., дв. 62, ж. 419; ч.
697. *Сабуровщина*, с. б. г., при рч. Безвели, дв. 95, ж. 729; ц. пр., шк., 2 лвк., 2 п. дв.
698. *Сергѣевское*, с. б. г., при рч. Безвели, дв. 56, ж. 333; ц. пр.
699. *Шугурово*, д. б. г., при рч. Сошской, дв. 37, ж. 255; ч.

145. Вол. Троснянская.

700. *Тросня*, д. б. вл., дв. 45, ж. 349; в. првл. (у. г. 22 в.); шк.
701. *Александровка* (Колтенскіе Дворы), д. б. вл. г., дв. 3, ж. 22; лвк., 2 п. дв.
702. *Волково*, с. б. вл., при рч. Боршовкѣ, дв. 33, ж. 262; ц. пр., ч., овч. звд., тржк. 8-го юля.
703. *Горшково*, д. б. вл., при рч. Боршовкѣ, дв. 42, ж. 310; 2 овч. звд.
704. *Калужкино*, д. б. вл. г., дв. 28, ж. 181; п. дв., овчин. звд., п. дв.

705. *Наумово*, с. б. вл. г., при рч. Немерзкѣ, дв. 44, ж. 324; ц. пр.

706. *Немерзки*, с. б. вл., при рч. Немерзкѣ, дв. 11, ж. 85; ц. пр.
707. *Никитино* (Демьяново), с. б. вл., дв. 12, ж. 58; ц. пр., кирп. з.
708. *Плющаны*, с. б. вл., дв. 45, ж. 289; 2 ц. пр.
709. *Уруга*, с. б. г., при рч. Уружкѣ, дв. 10, ж. 66; лвк., овч. звд., тржк. 8-го мая.

146. Вол. Утѣшевская.

710. *Утѣшево*, с. б. вл., при рч. Безвели, дв. 100, ж. 591; в. првл. (у. г. 35 в.); ц. пр., шк., 8 лвк., 3 п. дв., баз. по воскр.
711. *Вашутино*, с. б. вл., дв. 32, ж. 167; ц. пр.
712. *Бышковичи*, с. б. г., при рч. Березуѣ, дв. 16; ж. 127; ц. пр., ярм. 23-го іюня.
713. *Вороново*, д. б. вл., дв. 68, ж. 513.
714. *Вязовля*, с. б. вл., при рч. Безвели, дв. 117, ж. 738; ц. пр., лвк.
715. *Лычино*, с. б. г., при рч. Безвели, дв. 14, ж. 101; ц. пр., тржк. въ 10-ую пятницу послѣ Пасхи.

147. Вол. Фроловская.

716. *Фроловское*, с. б. вл., дв. 75, ж. 441; в. првл. (у. г. 12 в.); ц. пр. Въ 7 в.—ц. пр.
717. *Алиеры*, д. б. вл., при рч. Кольчѣ, дв. 12, ж. 83; ц. пр.
718. *Жердесо*, д. б. г., при р. Локновѣ, дв. 126, ж. 823.
719. *Колодези*, с. б. вл. г., при рч. Кольчѣ, дв. 33, ж. 215; ц. пр.
720. *Тугань*, с. б. вл., дв. 18, ж. 136; ц. пр.

148. Вол. Чемодановская.

721. *Чемоданово*, с. б. вл., при рч. Течѣ, дв. 61, ж. 307; в. првл. (у. г. 35 в.); ц. пр. Въ 7 в.—ц. пр., шк.
722. *Быкасово*, с. б. вл., при рч. Живдренкѣ, дв. 41, ж. 233; ц. пр.
723. *Порослицы*, сд. б. вл., при рч. Течѣ, дв. 32, ж. 208; кирп. з.
724. *Травкино*, с. б. вл., дв. 19, ж. 160; ц. пр.
725. *Упрямово*, с. б. вл., дв. 33, ж. 177; ц. пр.

149. Вол. Щелкановская.

726. *Щелканово*, с. б. вл., при рч. Яменкѣ, дв. 69, ж. 465; в. првл. (у. г. 28 в.); ц. пр., шк., пчт. ст., 7 лвк., 3 п. дв., баз. по субб., ярм. въ д. Троицы, сапожн. метр., синильня.
727. *Васцы*, с. б. вл., при рч. Балаповкѣ, дв. 29, ж. 196; ц. пр.
728. *Зубово*, с. б. вл., при рч. Течѣ, дв. 85, ж. 863; ц. пр., 2 п. дв., 2 сукновальни.
729. *Сухоломъ* (Петровское), с. б. вл., дв. 24, ж. 146; 2 ц. пр.

IX. МОСАЛЬСКІЙ УѢЗДЪ.

150. Вол. Ватищевская.

730. *Ватищево*, с. б. вл., при рч. Пополтѣ, дв. 20, ж. 138; в. првл. (у. г. 16 в.); ц. пр., ярм. 9-го мая и 6-го дек. Въ 2 в.—п. дв. Въ 3 в.—лвк. Въ 1 в.—кири. з.
731. *Пузиково* (Пузики), д. б. вл., дв. 18, ж. 153; кожев. з.

151. Вол. Богородицкая.

732. *Б. Мышинка*, с. б. вл., дв. 33, ж. 116; в. првл. (у. г. 75 в.).
733. *Богородицкое*, с. б. вл., дв. 10, ж. 49; ц. пр., лвк.

152. Вол. Богоявленская.

734. *Богоявленье*, д. б. вл., при рч. Ресѣ, дв. 88, ж. 574; в. првл. (у. г. 12 в.); ц. пр., шк., тржк.
735. *Госточи* (Гостычи), д. б. г., при рч. Ресѣ, дв. 42, ж. 271; ч.

736. * *Красная Береза*, д. б. вл., при рч. Булановкѣ, дв. 52, ж. 328; ч.
737. *Покровское*, с. б. вл., при рч. Ресѣ, дв. 44, ж. 270; ц. пр.
738. *Путочино*, с. б. вл., при рч. Путочинкѣ, дв. 19, ж. 110; ц. пр.

153. Вол. Боровенская.

739. *Боровенское*, с. б. г., при рч. Туруснѣ, дв. 24, ж. 185; в. првл. (у. г. 10 в.); ц. пр., шк., 3 ярм.
740. *Богослово*, д. б. г., при рч. Туруснѣ, дв. 29, ж. 210; ч.
741. *Быстрое*, с. б. г., дв. 42, ж. 328; ц. пр., шк., ярм.
742. *Глотовскіе Дворы*, выс. б. г., при рч. Туруснѣ, дв. 16, ж. 140; п. дв.
743. *Лепехи*, д. б. г., при рч. Туруснѣ, дв. 28, ж. 202; 23 кавати. и верев. звд.
744. *Рычицы*, д. б. г., дв. 63, ж. 431; кирп. з.

154. Вол. Добросельская.

745. *Лосева*, д. б. вл., дв. 30, ж. 331; в. првл. (у. г. 84 в.). Въ 1 в.—лвк., ярм. 6-го авг.
746. *Любушь*, с. б. вл., при рч. Каменкѣ, дв. 62, ж. 384; ц. пр., лвк., ярм. 18-го янв., 15-го авг. и 26-го іюня, винок. з.

155. Вол. Дубровская.

747. *Дубровка*, д. б. г., при рч. Перекшѣ, дв. 68, ж. 480; в. првл. (у. г. 19 в.); шк.
748. *Алферьевское*, с. б. г., при рч. Серебрянкѣ, дв. 14, ж. 108; 2 ц. пр., ярм. въ Троицу.
749. *Балуново*, с. б. г., дв. 13, ж. 100; ц. пр., пчт. ст., лвк.
750. *Медвѣнка*, д. б. г., при рч. Пыченкѣ, дв. 78, ж. 508.
751. *Нв. Росчишь* (Нв. Рочишь), д. б. г., при рч. Перекшѣ, дв. 72, ж. 574.
752. *Толкина*, д. б. г., дв. 104, ж. 717.

156. Вол. Желонская.

753. *Желны*, с. б. вл., при рч. Любушѣ, дв. 27, ж. 197; в. првл. (у. г. 80 в.); ц. пр., шк., ярм. Въ 3 в.—мст., ц. пр.
754. *Козловкѣ*, д. б. вл., при р. Снопоти, дв. 74, ж. 540.

157. Вол. Жуковская.

755. *Жуковка* (Ново-Покровское), с. вл., в. првл. (у. г. 9 в.); ц. пр., шк., лвк., п. дв., кирп. з., сировария, ярм. въ 10-ю пятницу послѣ Пасхи.
756. *Высокое*, с. б. вл., дв. 23, ж. 143; ц. пр.
757. *Вышнее*, с. б. вл., при рч. Шмеѣ, дв. 19, ж. 116; ц. пр.

158. Вол. Замошская.

758. *Замошье* и *Марына*, с. и д. б. вл., при рч. Ужати, дв. 77, ж. 434; в. првл. (у. г. 38 в.); ц. пр., шк., лвк., разныя звд., 2 ярм.
759. *Каськово*, д. б. вл., при рч. Суходолѣ, дв. 57, ж. 342; разныя звд.

159. Вол. Ивановская (Пригородно-).

760. *Иванино* (Иванино), с. б. г., дв. 29, ж. 193; в. првл. (у. г. 1 в.); ц. пр., шк.
761. *Григорова*, д. б. г., при рч. Ресѣ, дв. 29, ж. 185; ц. пр.
762. *Тарасково*, с. б. г., при рч. Ресѣ, дв. 59, ж. 369; ц. пр., ч.
763. *Устоша*, д. б. г., дв. 43, ж. 284; 2 синильни, 2 овч. звд., 2 шерстобитни, валяльня.

160. Вол. Иваново-Дубровская.

764. *Ивано-Дуброво*, с. б. вл., при рч. Ресѣ, дв. 77, ж. 532; в. првл. (у. г. 8 в.); ц. пр., шк.
765. *Берио*, с. б. вл., при рч. Бервенкѣ, дв. 38, ж. 225; ц. пр., ч.
766. *Васильевское*, с. б. вл., дв. 62, ж. 338; ц. пр., шк.

161. Вол. Котовская.

767. *Котово* и *Насоново*, с. и сц. б. вл., при рч. Мерчуткѣ, дв. 26, ж. 167; в. првл. (у. г. 17 в.); ц. пр.
768. *Дашино*, с. б. вл. г., при рч. Серпейкѣ, дв. 42, ж. 294; ц. пр.
769. *Красниково*, сц. б. вл., дв. 45, ж. 214; ч.
770. *Лосево*, с. б. вл., при рч. Серпейкѣ, дв. 35, ж. 223; ц. пр.

162. Вол. Лазинская.

771. *Лазинки* (Илья), с. б. вл., дв. 13, ж. 98; в. првл. (у. г. 65 в.); 2 ц. пр., шк., 3 лвк., тржк.

163. Вол. Лубинская.

772. *Лубинка* (Малая), д. б. вл., дв. 37, ж. 234; в. првл. (у. г. 73 в.). Въ 2 в.—ц. пр., 2 лвк., п. дв., ярм.

164. Вол. Луневская.

773. *Лунево*, с. б. вл., при рч. Булановкѣ, дв. 57, ж. 442; в. првл. (у. г. 18 в.); ц. пр., красильня.
774. *Давидова*, д. б. вл., при рч. Булановкѣ, дв. 84, ж. 503.
775. *Стрѣльня*, с. б. вл., при рч. Турусѣ, дв. 23, ж. 157; ц. пр., шк.
776. *Фошня*, с. б. вл., дв. 63, ж. 464; ц. пр.

165. Вол. Милотичская.

777. *Милотичи*, с. б. вл., при рч. Каменкѣ, дв. 40, ж. 277; в. првл. (у. г. 45 в.); ц. пр., шк., 2 ярм.
778. *Перельсье*, д. б. вл., при рч. Ракитѣ, дв. 65, ж. 439; п. дв.

166. Вол. Милятинская.

779. *Милятино*, с. б. вл., при рч. Б. Воронѣ, дв. 73, ж. 730; в. првл. (у. г. 40 в.); ц. пр., шк. Въ 7 в.—сукновальня, шерстобитня.
780. *Городечня*, с. б. г., при рч. Б. Воронѣ, дв. 46, ж. 353; ц. пр., ярм.

167. Вол. Морозовская.

781. *Морозова*, д. б. вл., дв. 44, ж. 248; в. првл. (у. г. 75 в.).
782. *Спас-Деменскій*, мѣст. б. вл., при рч. Болвѣ, дв. 6, ж. 34; ц. пр., шк., 40 лвк., 3 п. дв., 2 синильни, 20 рогожн. ф., баз. по субб., ярм. 6-го янв., 25-го марта, въ Вербное воскресенье; въ Духовѣ д., въ 9-ю пятн. по Пасхѣ, 8-го іюня, 6-го авг., 1-го окт. и 8-го ноября.

168. Вол. Мосурская.

783. *Мосурь*, с. б. вл., при рч. Свотицѣ, дв. 33, ж. 235; в. првл. (у. г. 17 в.); ц. пр., шк., 4 лвк., красильня, 2 ярм.
784. *Апилина* (Кочелево, Новая), д. б. вл., при рч. Суханкѣ, дв. 34, ж. 223; ч.
785. *Вятчина*, д. б. вл., при рч. Свотицѣ, дв. 53, ж. 437; шк.

169. Вол. Новосельская.

786. *Новое*, с. б. вл., при р. Неручи, дв. 109, ж. 633; в. првл. (у. г. 40 в.); ц. пр., шк., ярм. Въ 5 в.—кирп. з.
787. *Труфаново*, сц. б. вл., при р. Неручи, дв. 81, ж. 487; лвк.

170. Вол. Парфеновская.

788. *Хаустова* (Фаустова), д. б. вл., дв. 54, ж. 307; в. првл. (у. г. 60 в.); шк.
789. *Вдовецо*, с. б. вл., при рч. Вдовчанкѣ, дв. 41, ж. 219; ц. пр., ярм. 18-го янв. и 2-го мая.

171. Вол. Позизовская.

790. *Позизовье*, с. б. вл., при р. Болвѣ, дв. 33, ж. 251; в. првл. (у. г. 65 в.); ц. пр., ярм. Въ 10 в.—сукновальня. Въ 7 в.—ц. пр., винок. з., ярм. Въ 2 в.—ц. пр., тржк. 23-го апр. и 26-го ноября.
791. *Близевичи*, д. б. вл., при рч. Десенкѣ, дв. 97, ж. 668; лвк.
792. * *Ковыльня*, с. б. вл., при рч. Ковыленкѣ, дв. 18, ж. 135; ярм.: 1-го іюня и 1-го ноября.

172. Вол. Посконская.

793. *Посконь*, с. б. вл., при рч. Свотицѣ, дв. 61, ж. 408; в. првл. (у. г. 12 в.); ц. пр., шк., ярм. 2-го мая.

173. Вол. Пятницкая.

794. *Пятницкое*, с. б. вл., дв. 10, ж. 85; в. првл. (у. г. 90 в.); ц. пр., лвк., 2 ярм.

174. Вол. Ртинская.

795. *Ртинка* (Артинка), д. б. вл., при ррч. М. Воронѣ и Пруденкѣ, дв. 61, ж. 475; в. првл. (у. г. 64 в.); шерстобитня.
796. *Куземки*, д. б. вл., дв. 64, ж. 482; п. дв.

175. Вол. Сильковская.

797. *Сильковичи*, с. б. вл., при рч. Ужати, дв. 15, ж. 100; в. првл. (у. г. 50 в.); ц. пр., шк., бгд., 3 ярм.
798. *Студеная*, д. б. вл., при рч. Ужати, дв. 85, ж. 566.
799. *Село* (Сельцо), д. б. вл., при рч. Ракитиѣ, дв. 56, ж. 326; шерстобитня.
800. *Шемелинки*, с. б. вл., при рч. Ужати, дв. 30, ж. 268; ц. пр., ярм. 26-го авг.

176. Вол. Снопотская.

801. *Снопоть*, с. б. вл., при р. Снопоти, дв. 42, ж. 227; в. првл. (у. г. 75 в.); ц. пр., ярм. 6-го дек. Въ 1 в.—лвк.

177. Вол. Спасская.

802. *Спасское* (Кобылье), с. б. вл. г., при р. Неручи, дв. 49, ж. 317; в. првл. (у. г. 30 в.); ц. пр., шк., 3 лвк., 3 ярм.
803. *Волокѣ*, д. б. вл. г., при рч. Волокѣ, дв. 32, ж. 202, лвк.
804. *Вязички*, д. б. вл. г., при рч. Дабужкѣ, дв. 94, ж. 590.
805. *Дабужа*, д. б. вл. г., дв. 81, ж. 511.
806. *Разиньково* (Розинки), д. б. вл. г., при р. Неручи, дв. 80, ж. 518.
807. *Сутюки*, д. б. вл. г., при р. Неручи, дв. 28, ж. 181; ч.

178. Вол. Стаицкая.

808. *Стайки*, сц. б. вл., при рч. Жерновкѣ, дв. 73, ж. 439; в. првл. (у. г. 54 в.). Въ 3 в.—ц. пр., тржк. 25-го марта.
809. *Дегонка*, с. б. г., при рч. Дегнѣ, дв. 17, ж. 123; ц. пр., тржк. 1-го окт.
810. *Ковылья*, д. б. вл., при рч. Ковыленкѣ, дв. 14, ж. 121; ц. пр., шк., 2 лвк., 2 баз.
811. *Ст. Шопотово*, сц. б. вл., при рч. Дегнѣ, дв. 28, ж. 131; п. дв.

179. Вол. Червленовская.

812. *Червленово*, сц. б. вл., дв. 17, ж. 106; в. првл. (у. г. 18 в.). Въ 6 в.—ц. пр. Въ 7 в. ц. пр., ярм. 6-го авг.
813. *Вязичья*, с. б. вл., при рч. Перекшѣ; дв. 25, ж. 162; ц. пр.

180. Вол. Чертенская.

814. *Чертедь*, с. б. г., при рч. Чертенкѣ, дв. 115, ж. 596; в. првл. (у. г. 9 в.); ц. пр., шк., лвк., 3 ярм., корпусъ для лавокъ, спичечн. ф.
815. *Барсуки*, д. б. г., дв. 29, ж. 168; 2 лвк., пчт. ст.
816. *Гильдилово*, с. б. г., при рч. Пополтѣ, дв. 51, ж. 319; ц. пр.
817. *Гороховка*, д. б. г., при рч. Ресѣ, дв. 64, ж. 434; лвк., колесн. звд.
818. *Емельяновка*, д. б. г., при рч. Ресѣ, дв. 20, ж. 148; 2 колесн. звд., 3 бондарни.
819. *Касимовка*, д. б. г., при рч. Ресѣ, дв. 24, ж. 178; 5 бондарень, 3 колесн. звд.
820. *Костромово*, д. б. г., дв. 31, ж. 187; 3 п. дв.
821. *Краснае*, д. б. г., при рч. Ресѣ, дв. 6, ж. 41; 5 горшечн. звд.
822. *Крутецъ*, д. б. г., дв. 22, ж. 139, 5 слесарень.
823. *М. Крутица* (Выползово), д. б. г., при рч. Ресѣ, дв. 9, ж. 66, овч. звд., бондарня.
824. *Сулилово*, д. б. г., дв. 55, ж. 332; лвк., верев. звд.

181. Вол. Шуйская.

825. *Жерелево*, с. вл., при р. Снопоти, в. првл. (у. г. 90 в.); ц. пр., шк., 6 лвк., ярм. 29-го июня, 4-го и 1-го декабря, въ Вознесенье и въ воскресенье предъ Покровомъ.
826. *Кузьминичи*, с. б. вл., при р. Снопоти, дв. 47, ж. 391; ц. пр., лвк.
827. *Ст. Крапивня*, д. б. вл., при рч. Крапивнѣ, дв. 6, ж. 43; лвк., п. дв.
828. *Утѣиково*, д. б. вл. г., дв. 27, ж. 161; винок. з.
829. *Шуи*, с. б. вл., при рч. Шуицѣ, дв. 58, ж. 399, ц. пр., баз. 1-го окт.

X. ПЕРЕМЫШЛЬСКІЙ УѢЗДЪ.

182. Вол. Андреевская.

830. *Андреевское*, сц. б. вл., при р. Окѣ, дв. 25, ж. 179; в. првл. (у. г. 13 в.); пчт. ст., 2 п. дв.
831. *В. Вырка*, д. б. вл., при рч. Выркѣ, дв. 25, ж. 192; лѣсоп. з.
832. *Горенская*, д. б. вл., при р. Окѣ, дв. 20, ж. 146; ч.

183. Вол. Желовская.

833. *Желовь* (Егорье, Георгіевское, Жалово), с. б. г., дв. 26, ж. 88; в. првл. (у. г. 28 в.); ц. пр. Въ 3 в.—дегт. з.
834. *Григоровское*, с. б. вл., дв. 192, ж. 335; ц. пр., шк., ярм. 8-го июля.
835. *Самойлово*, д. б. вл., при ррч. Жерди и Плоской, дв. 67, ж. 113; лвк., дегт. звд.

184. Вол. Желѣзцовская.

836. *Жельцово*, с. б. вл., дв. 45, ж. 328; в. првл. (у. г. 30 в.); ц. пр., шк., бльн.
837. *Горбенки*, д. б. вл., дв. 23, ж. 185; кожев. звд.

185. Вол. Заборовская.

838. *Козлово* (Богородицкое), с. б. вл., при рч. Росвянкѣ, дв. 18, ж. 216; ц. пр.
839. *Недѣтово*, с. б. вл., при рч. Березцѣ, дв. 18, ж. 149; ц. пр.
840. *Обухово*, с. б. вл., дв. 39, ж. 256; ц. пр.
841. *Филатова*, д. б. вл., дв. 12, ж. 92; 2 шерстобитни.
842. *Фомино* (Фокино, Росва), сц. б. вл., при рч. Росвянкѣ, дв. 46, ж. 256; ц. пр.
843. *Заборовская Слободка* (Заворовская Слободка, Рахманова Слободка); с. б. вл., при рч. Высѣ, дв. 88, ж. 448; в. првл. (у. г. 17 в.); ц. пр.
844. *Барищево*, с. б. вл., дв. 67, ж. 388; ц. пр., 2 п. дв.
845. *Головино*, сц. б. вл., при р. Окѣ, дв. 85, ж. 632; овч. звд.
846. *Желогово*, с. б. вл., при оз. Желоговскомъ, дв. 73, ж. 738; ц. пр.
847. *Заболотье*, с. б. г., при рч. Высѣ, дв. 38, ж. 212; ц. пр.
848. *Никольское* (Заладужье, Сокорево), с. б. вл., при р. Окѣ, дв. 32, ж. 214; ц. пр.

849. *Орля* (Орли), с. б. вл., дв. 78, ж. 512; ц. пр.
850. *Рончицы* (Сорокино), с. б. вл., при рч. Васѣ, дв. 10, ж. 41; ц. пр.
851. *Столово* (Красное), с. б. вл., при р. Окѣ, дв. 43, ж. 225; ц. пр.

186. Вол. Кумовская.

852. *Кумовское* (Пятница, Груздова), с. б. вл., при рч. Бизикѣ, дв. 25, ж. 131; в. првл. (у. г. 25 в.); ц. пр., шк., тржк. Въ 5 в.—ц. пр., шк., сыроварня. Въ 8 в.—7 п. дв. Въ 6 в.—самопрл. звд. Въ 6 в.—2 лвк., 2 п. дв.
853. *Богоявление* (Ревякино), с. б. вл., дв. 29, ж. 135; ц. пр.
854. *В. Доецъ*, с. б. вл., при рч. Березуѣ, дв. 17, ж. 105; ц. пр.
855. *Кроминь*, д. б. г., при рч. Кирикреѣ, дв. 37, ж. 227; п. дв.
856. *Роговичи*, с. б. вл., при рч. Росвянкѣ, дв. 8, ж. 45; ц. пр., тржк.
857. *Рождество*, с. б. вл., при рч. Кирикреѣ, дв. 16, ж. 97, ц. пр.
858. *Спасъ*, с. б. г., при рр. Окѣ и Угрѣ; дв. 62, ж. 333; 2 ц. пр., лвк.

187. Вол. Курническая.

859. *Курничи*, с. б. вл., при рч. Сажнѣ, дв. 37, ж. 260; в. првл. (у. г. 20 в.); ц. пр., кирп. з.
860. *Акулово*, с. б. вл., при рч. Починѣ, дв. 12, ж. 70; ц. пр.
861. *Куровское*, с. б. вл., дв. 25, ж. 203; ц. пр., шк.

188. Вол. Озерская.

862. *Озерское*, с. б. вл., при рч. Озерчанкѣ, дв. 21, ж. 125; в. првл. (у. г. 18 в.); ц. пр., шк.; 2 лвк., 3 п. дв., винок. з.
863. *В. Алопово*, с. б. вл., дв. 17, ж. 97; ц. пр.
864. *Каменка*, сц. б. вл., при рч. Каменкѣ, дв. 92, ж. 606.
865. *Н. Алопово*, д. б. г., при рч. Столбянкѣ, дв. 89, ж. 554; шк., 2 лвк., 2 п. дв.
866. *Подборки*, сц. б. вл., при рч. Озерчанкѣ, дв. 42, ж. 272; пчт. ст., п. дв.

189. Вол. Песоченская.

867. *Песоченскій Заводъ* (Митинъ), д. б. зав., при рч. Песочнѣ, дв. 73, ж. 685; в. првл. (у. г. 11 в.); шк., лвк., тржк.
868. *Ермайска*, д. б. г., при р. Жиздрѣ, дв. 31, ж. 207; лвк.
869. *Ильинское*, с. б. г., при р. Жиздрѣ, дв. 55, ж. 328; 2 ц. пр., шк., лвк.
870. *Митинка*, д. б. г., при рч. Песочнѣ, дв. 45, ж. 255; лвк.

190. Вол. Полянская (Пригородно-).

871. *Слободка*, д. б. г., при оз. Резвянскомъ, дв. 20, ж. 140; в. првл.; лвк., п. дв. Въ 6 в.—сукновальня.

872. *Горли*, д. б. г., при оз. Лашинскомъ, дв. 118, ж. 827.
873. *Гремичево*, с. б. г., при р. Окѣ, дв. 131, ж. 982; ц. пр., шк.
874. *Зимницы*, д. б. г., при р. Окѣ, дв. 56, ж. 364; 3 п. дв.
875. *Корекозево*, с. б. г., при р. Окѣ, дв. 135, ж. 1.083; 3 ц. пр., ч., шк., лвк., п. дв.
876. *Лодыжина*, д. б. г., при рч. Пторѣ, дв. 67, ж. 545.
877. *Поляна*, д. б. г., при оз. Журавлево, дв. 137, ж. 1.104.
878. *Холловка*, д. б. г., при оз. Резвянскомъ, дв. 59, ж. 494; шк., 2 п. дв.

191. Вол. Пятницкая.

879. *Пятницкое*, с. б. вл., при рч. Локиѣ, дв. 80, ж. 604; в. првл. (у. г. 15 в.); ц. пр., шк., п. дв.
880. *Антопьево* (Антоплево, Богословское), с. б. вл., дв. 59, ж. 358; ц. пр.
881. *Барваренки*, с. б. г., при рч. Пторѣ, дв. 44, ж. 264; ц. пр.
882. *Волково* (Троицкое), с. б. вл., дв. 51, ж. 353; ц. пр.
883. *Дмитровка* (Дмитриевка), с. б. вл., при рч. Васѣ, дв. 21, ж. 128; ц. пр.
884. *Никольское*, с. б. г., при рч. Пторѣ, дв. 67, ж. 513; ц. пр.
885. *Слободка Меренищева*, с. б. вл., при рч. Меренкѣ, дв. 51, ж. 386; ц. пр.

192. Вол. Рыченская.

886. *Рыченки*, с. б. вл., дв. 60, ж. 410; в. првл. (у. г. 4 в.); ц. пр.
887. *В. Подгоричи* (Рождество), с. б. вл. г., при рч. Пторѣ, дв. 23, ж. 185; ц. пр.
888. *Михайловское*, с. б. г., при рч. Виткѣ, дв. 47, ж. 332; ц. пр.
889. *Н. Подгоричи* (Никола), с. б. вл., при оз. Торшовскомъ, дв. 22, ж. 117; ц. пр.
890. *Покровское*, с. б. вл., при рч. Виткѣ, дв. 39, ж. 345; ц. пр.
891. *Сиятино*, с. б. вл., при рч. Пторѣ, дв. 34, ж. 260; ц. пр.

193. Вол. Тырновская.

892. *Тырново*, с. б. вл. г., при рч. Б. Березуѣ, дв. 94, ж. 549; в. првл. (у. г. 30 в.), ц. пр.
893. *Бобынино*, с. б. вл., дв. 52, ж. 378; ц. пр., ч., тржк.
894. *Высокое*, д. б. вл., дв. 17, ж. 121; п. дв.
895. *Гришово* (Людемскѣ), с. б. вл., при рч. Б. Березуѣ, дв. 16, ж. 88; ц. пр.
896. *Калуженка* (Новоселки), д. б. вл., дв. 23, ж. 126; 2 овч. звд.
897. *Матюково*, с. б. вл., дв. 35, ж. 214, ц. пр.
898. *Разсудово*, д. б. г., дв. 32, ж. 190; ч., п. дв.

XI. ТАРУССКІЙ УѢЗДЪ.

194. Вол. Асоинская.

899. *Асоя* (Вознесенское), с. б. вл., при рч. Дрящѣ, дв. 28, ж. 126; в. првл. (у. г. 20 в.); ц. пр., шк. Въ 2 в.—ц. пр.

195. Вол. Богимовская.

900. *Боимово*, с. б. вл., при рч. Мышигѣ, дв. 19, ж. 125; в. првл. (у. г. 32 в.); ц. пр. Въ 18 в.—ц. пр. Въ 2¹/₂ в.—винок. з. Въ 6 в.—ц. пр.
901. *Горнево*, сц. б. вл., при рч. Алешнѣ, дв. 14, ж. 93; шлянн. ф.
902. *Зайцево*, сц. б. вл., дв. 38, ж. 330; 2 слесарни.

903. *Криворьзово*, с. б. вл., при рч. Алешнѣ, дв. 36, ж. 333; ц. пр.
904. *Никольское*, с. б. вл., дв. 14, ж. 99; ц. пр.
905. *Пушкино*, с. б. вл., при рч. Пытани, дв. 36, ж. 250; ц. пр., 2 лвк., слесарня.

196. Вол. Бортниковская.

906. *Бортники*, д. б. вл., при рч. Песочнѣ, дв. 58, ж. 277; в. првл. (у. г. 6 в.).
907. *Ильинское*, с. б. вл., при рч. Тарусѣ, дв. 25, ж. 143; ц. пр.
908. *Истомино*, с. б. вл., при рч. Тарусѣ, дв. 16, ж. 131; ц. пр., шк.; тржк. 4-го дек.

909. *Лопатино*, с. б. вл., при рч. Тарусь, дв. 85, ж. 526; ц. др., лвк.
 910. *Слащево*, д. б. вл., при рч. Песочнѣ, дв. 19, ж. 143; тележн. звд., колесн. звд.
 911. *Трубецкое*, с. б. вл., при р. Окѣ, дв. 42, ж. 282; ц. пр., шк.
 912. *Шишикино*, с. б. вл., дв. 36, ж. 210; шерсточесальня.

196. Вол. Буриновская.

913. *Тростье*, сц. б. вл., при рч. Оложѣ, дв. 39, ж. 218; в. првл. (у. г. 35 в.); шк. Въ 4 в.—химич. з., кирп. з.
 914. *Буриново*, с. и д. б. вл., при рч. Оложѣ, дв. 133, ж. 794; ц. пр.
 915. *Бомарово*, с. б. вл., при рч. Сух. Оложѣ, дв. 54, ж. 372; ц. пр.
 916. *Покровъ*, с. б. вл., при рч. Оложѣ, дв. 30, ж. 174; ц. пр.
 917. *Траилова*, д. б. вл., дв. 80; ж. 499; ч.

198. Вол. Вѣлянинская.

918. *Вѣляницы* (Вѣлянки), сц. б. вл., при рч. Ичѣ, дв. 41, ж. 226; в. првл. (у. г. 26 в.). Въ 7 в.—ц. пр., шк., 2 лвк., п. дв., баз. по четв., ярм. Въ 5 в.—лвк. Въ 2 в.—ц. пр., шк.
 919. *Алтухово*, с. б. вл., при рч. Желоби, дв. 58, ж. 304; ц. пр., шк., ярм. 29-го июня.
 921. *Антоновское*, с. б. вл., дв. 35, ж. 216; ц. пр.
 922. *Вѣликово*, с. б. вл., при рч. Горожанкѣ, дв. 36, ж. 174; ц. пр., лвк., п. дв.
 923. *Горнево*, д. б. г., дв. 49, ж. 318; ч.
 92. *Ивановское*, с. б. вл. г., при р. Протвѣ, дв. 96, ж. 634; ц. пр., шк., лвк.
 924. *Кобелево*, д. б. г., при рч. Ичѣ, дв. 58, ж. 380; лвк.
 925. *Полудино*, д. б. г., дв. 26, ж. 175; лвк.

199. Вол. Высокиничская.

926. *Высокинички* и *Оболенское* (Перечестиво), с. б. вл., при рр. Протвѣ, Супрутѣ и Больянкѣ, дв. 201, ж. 1.316; в. првл. (у. г. 27 в.); 2 ц. пр., шк., 4 лвк. Въ 5 в.—2 бумаготк. ф.
 927. *Боръ* (Никола-Боръ), с. б. вл., при р. Протвѣ, дв. 45, ж. 245; ц. пр., 2 лвк.
 928. *Макарово*, сц. б. вл., при рч. Ракитнѣ, дв. 74, ж. 457; ч., 2 лвк.
 929. *Н. Вязовка*, д. б. вл. г., при р. Протвѣ, дв. 30, ж. 200; 2 лвк.
 930. *Никоново*, сц. б. вл., при р. Протвѣ, дв. 57, ж. 365; бумаготкацк. ф.
 931. *Тимашево*, д. б. вл., при р. Протвѣ, дв. 99, ж. 600; 2 лвк.
 932. *Тиньково* (Покровское), д. б. вл., при р. Протвѣ, дв. 46, ж. 329; ц. пр., 3 лвк.
 933. *Чаусово*, д. б. вл. уд., дв. 28, ж. 178; лвк.
 934. *Щигалево*, д. б. вл., при рч. Оложѣ, дв. 27, ж. 207; бумаготкацк. ф.

200. Вол. Заворовская.

935. *Заворово*, сц. б. вл., при рч. Полеѣ, дв. 58, ж. 332; в. првл. (у. г. 20 в.); шк. Въ 1 в.—ц. пр.
 936. *Вятское*, с. б. вл., дв. 29, ж. 207; ц. пр.
 937. *Залужье*, д. б. г., при рч. Тарусѣ, дв. 23, ж. 148; лвк.
 938. *Липуново* (Ляпуново), с. б. вл., дв. 18, ж. 101; ц. пр., ярм.: 2-го мая и 24-го июня.
 939. *Семеновка*, д. б. г., дв. 42, ж. 301, лвк.
 940. *Татьянинское*, с. б. г., при рч. Тарусѣ, дв. 49, ж. 32; ц. пр., шк.

201. Вол. Исканская.

941. *Исканское*, д. б. вл., дв. 47, ж. 291; в. првл. (у. г. 7 в.); шк. Въ 7 в.—ц. пр.
 942. *Безобразово* (Лазовщина), с. б. вл., при рч. Туломнѣ, дв. 8, ж. 44; ц. пр.
 943. *Вольсупово*, д. б. вл., дв. 39, ж. 265; лвк.
 944. *Волковское*, с. б. вл., дв. 44, ж. 237; ц. пр.
 945. *Имятовское* (Знаменское), с. б. вл., при р. Протвѣ, дв. 43, ж. 284; ц. пр.
 946. *Кузьмищево*, с. б. вл., дв. 100, ж. 731; ц. пр., шк., 2 лвк.
 947. *Селиверстова*, д. б. г., дв. 50, ж. 420; лвк., п. дв.

202. Карѣвская.

948. *Карѣво* (Корево), с. б. вл., при рч. Ямнѣ, дв. 60, ж. 320; в. првл. (у. г. 26 в.); ц. пр., лвк.
 949. *Андреева*, д. б. вл., дв. 42, ж. 288; лвк.
 950. *Барятино*, с. б. вл., при рч. Горожанкѣ, дв. 51, ж. 316; ц. пр., лвк.
 951. *Богородское* (Кондырева Слобода), с. б. вл., при рч. Медвѣдкѣ, дв. 36, ж. 176; ц. пр., лвк.
 952. *Кресты* (Крестовскіе Дворики), д. б. вл., дв. 6, ж. 37; 4 п. дв., лвк.
 953. *Лысая Гора*, с. б. вл., при рч. Тарусѣ, дв. 18, ж. 88; ц. пр.
 954. *Макоцы*, д. б. вл., при рч. Ямнѣ, дв. 25, ж. 175; лвк.
 955. *Толмачево* (Знаменское), с. б. вл., при рч. Песочнѣ, дв. 21, ж. 176; ц. пр.

203. Вол. Салопенская.

956. *Обухова*, д. б. вл., дв. 12, ж. 90; в. првл. (у. г. 25 в.). Въ 3 в.—ц. пр., шк., бльн., лвк., баз. по воскр., тржк. по субб. на Сырній недѣлѣ и передѣ Пасхой, чугуно-лит. з. Въ 5 в.—2 лѣсон. з.
 957. *Грелицы*, сц. б. вл., при рч. Мышигѣ, дв. 22, ж. 145; ч.
 958. *Жуково*, сц. б. вл., дв. 31, ж. 249; ч.
 959. *Петрищево*, сц. б. вл., при рч. Сливской, дв. 50, ж. 271; 2 п. дв.
 960. *Салопенки*, сц. б. вл., при рч. Воротынкѣ, дв. 29, ж. 250; ц. пр., ч., шк., бѣд.

204. Вол. Сашгинская.

961. *Сашкина*, д. б. г., при рч. Опочнѣ, дв. 87, ж. 497; в. првл. (у. г. 28 в.); шк., 6 лвк., 3 п. дв., красильня, баз.
 962. *Жаличя*, д. б. г., дв. 84, ж. 592; 2 лвк., войлочн. звд.
 963. *Жилыки*, д. б. г., при рч. Жилкѣ, дв. 141, ж. 1.003; лвк.
 964. *Клишино*, д. б. г., при рч. Сух. Мышигѣ, дв. 14, ж. 93; лвк., 3 кирп. з.
 965. *Черкасова*, д. б. г., при рч. Алешнѣ, дв. 94, ж. 651; 3 лвк.

205. Вол. Троицкая.

966. *Троицкое* и *Новоселки*, с. и д. б. вл., при р. Протвѣ, дв. 149, ж. 1.243; в. првл. (у. г. 18 в.); ц. пр., шк. Въ 10 в.—лѣсон. з.
 967. *Воронино*, д. б. вл., дв. 45, ж. 255; ч.
 968. *Гомельдѣи* (Радички), д. б. вл., при р. Родинѣ, дв. 41, ж. 229; лвк.
 969. *Гостешево*, с. б. вл., дв. 134, ж. 834; ц. пр., лвк.
 970. *Инутино*, с. б. вл., при р. Протвѣ, дв. 26, ж. 161; ч.
 971. *Калушино*, с. б. вл., при рч. Бровнѣ, дв. 60, ж. 392; ц. пр., шк.
 972. *Лыова*, сц. б. вл. г., дв. 64, ж. 362; ч.
 973. *Островъ*, с. б. вл., при р. Протвѣ, дв. 109, ж. 548; ц. пр.

ПЕРЕЧЕНЬ ВОЛОСТЕЙ ПО СТАНАМЪ.

1. Уѣздъ Калужскій.

Въ 1-мъ станѣ: Карачевская. — Сладневская. — Тихоновская.

Въ 1-мъ и 2-мъ станахъ: Андроновская. — Бабаевская.

Во 2-мъ станѣ: Сугоновская. — Ферзиковская.

Во 2-мъ и 3-мъ станахъ: Бобровская. — Сергѣевская.

Въ 3-мъ станѣ: Лосенская. — Луцихинская. — Покровская.

Въ 1-мъ, 2-мъ и 3-мъ станахъ: Городенская.

2. Уѣздъ Боровскій.

Въ 1-мъ станѣ: Добринская. — Каменская. — Куриловская. — Рождественская. — Спасо-Прогнанская. — Тарутинская. — Чубаровская.

Въ 1-мъ и 2-мъ станахъ: Красносельская. — Кривская. — Роцинская.

Во 2-мъ станѣ: Изьинская. — Никольская. — Серединская. — Юрьевская.

3. Уѣздъ Жиздринскій.

Въ 1-мъ станѣ: Будчинская. — Грибовская. — Дулевская. — Космачевская. — Лосинская. — Мамоновская. — Песоченская. — Постовская. — Савкинская. — Семиревская. — Фоминичская.

Во 2-мъ станѣ: Брынская. — Будская. — Вертенская. — Запрудская. — Земницкая. — Кондрыгинская. — Которская. — Кургановская. — Людиновская. — Маклаковская.

Во 2-мъ и 3-мъ станахъ: Чернышенская.

Въ 3-мъ станѣ: Крапивенская. — Кцинская. — Ловатская. — Милѣвская. — Овсороковская. — Огорская. — Плохинская. — Подбужская. — Пупковская. — Соповская. — Терebenская. — Холмищенская.

Въ завѣдываніи полиціи г. Жиздры: Зыкѣвская. — Улемьская. — Яровицинская.

4. Уѣздъ Козельскій.

Въ 1-мъ станѣ: Бурнашовская. — Каменская. — Колодезская. — Коробинская. — Костешовская. — Меренищенская. — Прысовская. — Стрѣльнинская. — Хотенская. — Юрьевская.

Въ 1-мъ и 2-мъ станахъ: Губинская.

Во 2-мъ станѣ: Бѣтовская. — Волосово-Дудинская. — Волосово-Звегинская. — Вѣнская. — Дешовская. — Дудинская. — Касьяновская. — Перестряжская. — Уколицкая.

5. Уѣздъ Лихвинскій.

Въ 1-мъ станѣ: Березовская. — Гутневская. — Долбин-

ская. — Кулешовская. — Песковатская. — Русановская. — Тарасьевская.

Въ 1-мъ и 2-мъ станахъ: Рождественская.

Во 2-мъ станѣ: Богдановская. — Васильевская. — Глубоковская. — Грязновская. — Князищевская. — Нелюбовская. — Никольская. — Своинская. — Титовская.

6. Уѣздъ Малоярославецкій.

Въ 1-мъ станѣ: Авчининская. — Марьинская. — Спасская. — Угодско-Заводская.

Во 2-мъ станѣ: Бабичевская. — Башмаковская. — Дѣтчинская. — Недѣлинская.

7. Уѣздъ Медыньскій.

Въ 1-мъ станѣ: Адуевская. — Богдановская. — Борсуковская. — Галкинская. — Глуховская. — Карамышевская. — Маковская. — Матовская. — Полотняно-Заводская. — Пушкинская. — Сергѣевская. — Троицкая.

Во 2-мъ станѣ: Алферовская. — Гиреевская. — Дороховская. — Дуинская. — Кременская. — Кузовская. — Межетчинская. — Орѣховенская. — Романовская. — Темеревская.

8. Уѣздъ Мещовскій.

Въ 1-мъ станѣ: Гостынская. — Еропкинская. — Концепольская. — Новосельская. — Писковская. — Попковская. — Ратьковская. — Серебрянская. — Троснянская. — Фроловская.

Во 2-мъ станѣ: Барятинская. — Машонская. — Мѣсничская. — Подкопаевская. — Стрѣльнинская. — Утѣшевская. — Чемодановская. — Щелгановская.

9. Уѣздъ Мосальскій.

Въ 1-мъ станѣ: Батищевская. — Богоявленская. — Боровенская. — Жуковская. — Ивановская. — Иваново-Дубровская. — Луневская. — Посконская. — Червленовская. — Чертенская.

Въ 1-мъ и 2-мъ станахъ: Дубровская.

Во 2-мъ станѣ: Богородицкая. — Замошская. — Котовская. — Милотичская. — Милатинская. — Мосурская. — Новосельская. — Ртинская. — Сильковская. — Спасская.

Въ 3-мъ станѣ: Добросельская. — Желонская. — Лазинская. — Лубинская. — Морозовская. — Парфеновская. — Понизовская. — Пятницкая. — Снопотская. — Стацкая. — Шуйская.

10. Уѣздъ Перемышльскій.

Въ 1-мъ станѣ: Желовская.—Курьничская.—Озерская.—
Песоченская.—Полинская.—Рыченская.

Во 2-мъ станѣ: Андреевская.—Желѣзцовская.—Заборов-
ская.—Кумовская.—Пятницкая.—Тырновская.

11. Уѣздъ Тарусскій.

Въ 1-мъ станѣ: Асоинская.—Богимовская.—Бортников-
ская.—Карѣвская.—Салопенская.—Сашкинская.

Во 2-мъ станѣ: Буриновская.—Бѣлянинская.—Высокинич-
ская.—Заворовская.—Исканская.—Троицкая.

РАСПРЕДѢЛЕНІЕ СТАНОВЫХЪ КВАРТИРЪ ПО СЕЛЕНІЯМЪ.

I. Еалужскій уѣздъ.

- 1-й станъ—сц. Галкино (№ 21).
2-й станъ—с. Коровино (№ 53).
3-й станъ—сц. В. Косьмово (№ 25).

II. Боровскій уѣздъ.

- 1-й станъ—г. Боровскъ.
2-й станъ—с. Бобыли (№ 82).

III. Жиздринскій уѣздъ.

- 1-й станъ—с. Песоченскій Заводъ
(№ 247).
2-й станъ—с. Людиново (№ 226).
3-й станъ—с. Плохино (№ 250).

IV. Козельскій уѣздъ.

- 1-й станъ—г. Козельскъ.

2-й станъ—с. Сорокино (№ 389).

V. Лихвинскій уѣздъ.

- 1-й станъ—г. Лихвинъ.
2-й станъ—с. Богданово (№ 404).

VI. Малоарсланецкій уѣздъ.

- 1-й станъ—г. Малоарсланецъ.
2-й станъ—с. Михѣево (№ 502).

VII. Медынскій уѣздъ.

- 1-й станъ—г. Медынь.
2-й станъ—Шанскій Заводъ (№ 585).

VIII. Мещовскій уѣздъ.

- 1-й станъ—г. Мещовскъ.

2-й станъ—с. Щелканово (№ 726).

IX. Мосальскій уѣздъ.

- 1-й станъ—г. Мосальскъ.
2-й станъ—д. Дубровка (№ 747).
3-й станъ—с. Сильковичи (№ 797).

X. Перемышльскій уѣздъ.

- 1-й станъ—г. Перемышль.
2-й станъ—зашт. г. Воротынскъ.

XI. Тарусскій уѣздъ.

- 1-й станъ—сц. Петрицево (№ 958).
2-й станъ—с. Троицкое (№ 965).

ВОРОНЕЖСКАЯ ГУБЕРНІЯ.

Распределение земель и населения по волостям.

Table with 4 main sections: 'ВЪ СОСТАВЪ ВОЛОСТЕЙ', 'ВЪ РАЙОНЪ ВОЛОСТЕЙ', 'ВЪ ПРЕДЪЛАХЪ ВОЛОСТНОЙ ТЕРРИТОРИИ', and 'Воронежскій уѣздъ'. Columns include village names, population counts, land area in desyatins, and gender breakdowns.

Распределение земель и населения по волостямъ.

№№ по порядку.	НАИМЕНОВАНИЕ ВОЛОСТЕЙ.	ВЪ СОСТАВѢ ВОЛОСТЕЙ:										ВЪ РАЙОНѢ ВОЛОСТЕЙ.							ВЪ ПРЕДѢЛАХЪ ВОЛОСТНОЙ ТЕРРИТОРИИ:				№№ по порядку.
		Ч и с л о:				Н а с е л е н і е:				Количество земли (въ десятинахъ):		Количество земли (въ десятинахъ):				Количество земли (въ десятинахъ):		Н а с е л е н і е:					
		сельскихъ обществъ.	общинъ.	селе- ній.	дво- ровъ.	по ревизіи (мужск. пола).	по семейнымъ спискамъ.	по владѣнн крестьянскихъ обществъ.	всей.	пахатной.	во владѣнн част- ныхъ лицъ.	удѣльной.	казенной.	остальной.	всей.	пахатной.	всей.	пахатной.	всей.	пахатной.	мужск. пола.	женск. пола.	
13	Уманская	12	11	15	2.008	5.645	7.523	8.159	31.414	25.275	4.657	3.122	—	—	16	—	238	192	36.325	28.589	7.647	8.285	13
14	Чижевская	8	9	11	1.546	4.686	4.891	5.398	26.342	18.437	2.577	1.411	—	—	1.320	3	950	396	31.189	20.247	5.603	5.662	14
15	Шукавская	12	14	18	988	2.999	4.196	4.772	12.311	10.179	5.584	4.150	—	—	—	—	135	116	18.030	14.445	4.280	4.868	15
	Итого	212	254	273	22.266	59.345	76.459	81.381	281.633	214.949	134.196	86.573	—	—	1.342	3	6.778	3.199	423.949	304.724	80.381	83.685	
Бобровскій уѣздъ.																							
1	Александровская	17	17	16	974	2.792	3.719	3.788	13.918	10.088	10.128	7.762	—	—	—	—	128	128	24.174	17.978	3.931	3.927	1
2	Бобровская	5	2	7	2.135	4.970	6.557	6.876	28.129	19.451	6.213	3.769	—	—	1.335	272	157	139	35.834	23.631	6.644	6.959	2
3	Бутурлинская	5	4	4	3.699	10.851	13.047	12.080	41.026	27.510	1.948	672	—	—	—	—	193	66	43.167	28.248	13.154	12.191	3
4	Васильевская	9	9	9	1.409	3.992	5.268	6.415	14.653	11.690	1.493	533	—	—	4.695	1.565	670	509	21.511	14.297	5.320	6.446	4
5	Велико-Архангельская	10	11	12	1.811	4.698	6.273	6.247	16.961	14.583	—	—	—	—	—	—	231	99	17.192	14.682	6.306	6.288	5
6	Верхо-Гишанская	3	3	2	1.510	3.586	4.557	4.884	14.370	12.574	39.590	9.030	—	—	—	—	97	93	54.057	21.697	4.670	4.954	6
7	Верхо-Тойденская	4	4	4	712	1.848	2.353	2.412	6.285	6.285	20.130	11.500	—	—	—	—	126	126	26.541	17.911	2.488	2.489	7
8	Козловская	5	6	4	1.714	4.639	6.800	7.127	26.205	23.671	1.945	763	—	—	4.694	1.565	198	198	33.042	26.197	6.914	7.246	8
9	Мартыновская	7	7	7	844	2.033	2.761	2.820	7.416	5.041	48.057	16.339	—	—	—	—	132	132	55.605	21.512	3.000	3.026	9
10	Масловская	6	6	6	518	1.485	1.445	1.511	2.317	1.820	13.936	7.724	—	—	—	—	66	66	16.319	9.610	1.525	1.582	10
11	Матренская	10	10	10	1.179	3.184	4.434	4.348	17.258	11.658	6.364	3.386	—	—	—	—	225	225	23.847	15.269	4.551	4.406	11
12	Мечетская	4	3	2	611	1.561	2.042	2.230	8.749	7.274	10.224	6.778	—	—	228	10	63	63	19.264	14.125	2.256	2.412	12
13	Михайловская	10	10	10	773	1.919	2.627	2.792	6.723	5.676	59.964	17.316	—	—	—	—	159	159	66.846	23.151	2.996	2.955	13
14	Ново-Курлакская	6	6	5	1.490	3.636	4.263	4.130	4.998	3.792	25.096	14.674	—	—	—	—	129	129	30.223	18.595	4.516	4.270	14
15	Ново-Покровская	3	3	3	716	2.272	2.715	2.935	11.671	7.677	—	—	—	—	109	—	106	91	11.886	7.768	2.813	3.001	15
16	Ново-Чигольская	6	3	3	1.957	5.269	6.837	7.121	4.610	3.053	50.224	18.262	—	—	4.694	1.565	126	66	59.654	22.946	7.209	7.353	16
17	Пчелинская	5	5	5	847	2.161	2.838	2.739	9.830	7.765	8.663	4.473	—	—	1.449	65	132	132	20.074	12.435	2.880	2.787	17
18	Садовская	6	6	5	1.172	3.040	4.066	4.058	10.334	6.763	16.422	10.072	—	—	—	—	186	181	26.942	17.016	4.241	4.171	18
19	Сергѣевская	3	3	3	566	1.364	1.801	1.774	4.773	4.248	—	—	—	—	—	—	98	98	4.871	4.346	1.821	1.789	19
20	Средне-Искорецкая	3	3	3	1.344	3.589	5.049	5.223	22.442	17.162	8.610	1.500	—	—	75	—	227	203	31.354	18.865	5.115	5.285	20
21	Старо-Тойденская	7	7	4	1.499	3.293	4.666	4.874	14.856	8.977	16.604	6.063	—	—	—	—	374	174	31.834	15.214	4.834	4.977	21
22	Хрѣновская	6	6	6	1.618	4.097	5.581	6.514	28.842	16.549	2.095	695	—	—	20.759	1.652	264	264	51.960	19.160	6.183	7.087	22
23	Чесменская	4	3	25	1.793	4.438	6.160	6.468	23.610	18.630	19.295	5.623	—	—	2.187	185	318	284	45.410	24.722	6.262	6.525	23
24	Щученская	7	7	9	1.833	4.913	6.892	7.271	27.693	20.929	5.685	3.226	—	—	39	—	278	278	33.695	24.433	7.037	7.374	24
	Итого	151	144	164	32.724	85.630	112.751	116.637	367.669	272.866	372.686	150.160	—	—	40.264	6.879	4.683	3.903	785.302	433.808	116.666	119.500	
Ново-Хоперскій уѣздъ.																							
1	Алферовская	1	3	3	882	1.862	2.042	2.065	7.535	5.550	11.030	6.000	8.025	2.385	—	—	63	60	26.653	13.995	2.104	2.106	1
2	Верхне-Корочанская	7	7	4	1.921	4.481	6.608	6.674	25.602	20.355	3.320	2.959	—	—	—	—	238	200	29.160	23.514	6.667	6.748	2
3	Еланская	3	3	3	1.345	3.086	4.270	4.430	21.346	10.535	7.977	2.298	15.119	4.206	—	—	126	123	44.568	17.162	4.373	4.499	3

Волости и важнейшія селенія Имперіи, вып. I.

Распределение земель и населения по волостямъ.

№№ по порядку.	НАИМЕНОВАНИЕ ВОЛОСТЕЙ.	ВЪ СОСТАВЪ ВОЛОСТЕЙ:								ВЪ РАЙОНЪ ВОЛОСТЕЙ:								ВЪ ПРЕДЪЛАХЪ ВОЛОСТНОЙ ТЕРРИТОРИИ:				№№ по порядку.	
		Ч и с л о:				Н а с е л е н и е:		Количество земли (въ десятинахъ):		Количество земли (въ десятинахъ):				Количество земли (въ десятинахъ):		Н а с е л е н и е:							
		сельскихъ обществъ.	общинъ.	селе- ній.	дво- ровъ.	по реви- зии (мужск. пола).	по семейнымъ спискамъ.		во владѣннхъ крестьянскихъ обществъ.		во владѣннхъ част- ныхъ лицъ.		удѣльной.		казенной.		остальной.		всей.	пахатной.	мужск. пола.		женск. пола.
							мужск. пола.	женск. пола.	всей.	пахатной.	всей.	пахатной.	всей.	пахатной.	всей.	пахатной.							
4	Краснянская	4	6	8	1.926	4.225	5.830	6.330	18.956	14.400	47.638	9.707	163	—	—	—	161	156	66.918	24.263	6.003	6.450	4
5	Макаровская	7	7	8	1.417	3.884	5.144	5.042	23.224	13.649	1.363	562	—	—	63	34	248	168	24.898	14.413	5.205	5.096	5
6	Нижне-Корочанская	4	4	3	956	2.319	2.498	3.113	14.224	8.144	3.093	1.857	—	—	—	—	126	70	17.443	10.071	2.536	3.143	6
7	Ново-Гольская	8	8	8	974	2.528	3.346	3.472	14.274	12.024	2.619	1.358	—	—	—	—	166	165	17.059	13.547	3.407	3.518	7
8	Песковская	8	10	8	2.224	5.445	7.643	8.058	35.785	20.258	6.331	2.960	—	—	102	68	266	191	40.484	23.477	7.723	8.123	8
9	Пыховская	5	4	4	1.433	3.091	4.319	4.377	12.126	9.946	41.315	9.035	7.177	1.722	—	—	143	143	60.761	20.846	4.446	4.444	9
10	Рожественская	7	7	6	2.045	4.960	6.702	7.773	34.420	29.015	4.759	1.347	—	—	—	—	277	242	39.456	30.604	6.750	7.835	10
11	Танцрейская	6	9	9	1.939	4.766	5.879	6.433	24.393	15.701	8.157	4.178	—	—	—	—	227	166	32.777	20.045	5.930	6.473	11
12	Троицкая	7	9	6	1.121	3.350	4.522	4.605	19.515	11.762	5.700	1.961	7.568	1.824	—	—	184	160	32.967	15.707	4.610	4.675	12
13	Тюковская	4	6	8	2.056	5.772	7.397	7.347	44.214	40.049	1.636	960	—	—	—	—	278	215	46.128	41.224	7.448	7.389	13
14	Ярковская	24	30	28	1.394	3.792	4.969	5.216	15.948	11.970	16.038	10.392	—	—	3.298	3.017	472	466	35.756	25.845	5.194	5.413	14
	Итого	95	113	106	21.633	53.561	71.169	74.935	309.562	223.358	160.976	55.574	38.052	10.137	3.463	3.119	2.975	2.525	515.028	294.713	72.396	75.912	
Вогучарскій уѣздъ.																							
1	Березниговская	4	6	8	1.615	4.530	5.881	5.969	32.762	26.602	73	72	—	—	3.656	—	296	282	36.787	26.956	5.921	6.007	1
2	Березовская	11	11	11	985	2.077	3.436	3.371	9.561	8.995	16.586	5.305	—	—	—	—	159	159	26.306	14.459	3.567	3.502	2
3	Бычковская	4	4	9	2.036	4.660	6.137	6.058	31.965	21.611	300	34	—	—	—	—	283	203	32.548	21.848	6.194	6.114	3
4	Воробьевская	3	3	5	1.153	2.978	3.681	3.731	23.937	19.187	289	150	—	—	—	—	245	245	24.471	19.582	3.732	3.772	4
5	Дьяченковская	9	10	13	2.447	5.623	7.815	7.624	46.289	39.480	30	6	—	—	—	—	474	474	46.793	39.960	7.894	7.707	5
6	Залиманская	11	11	13	1.858	5.550	6.800	6.650	32.109	26.782	486	144	—	—	—	—	442	363	33.037	27.289	6.860	6.697	6
7	Калачевская	5	5	35	3.117	7.501	9.590	9.677	49.854	39.191	713	226	—	—	—	—	653	354	51.220	39.771	9.713	9.785	7
8	Константиновская	7	7	11	1.559	4.213	5.527	5.596	34.148	28.014	1.742	1.263	—	—	—	—	268	174	36.158	29.451	5.719	5.742	8
9	Куликовская	4	4	4	813	2.512	3.028	3.254	20.893	16.839	—	—	—	—	—	—	176	116	21.069	16.955	3.056	3.286	9
10	Манинская	2	2	7	1.155	2.929	4.035	4.045	18.361	9.790	7.746	2.238	—	—	—	—	353	353	26.460	12.381	4.110	4.087	10
11	Марковская	5	5	7	972	2.841	3.586	3.643	22.009	14.400	—	—	—	—	—	—	148	78	22.157	14.478	3.621	3.670	11
12	Михайловская	11	12	11	1.275	3.713	4.661	4.392	11.056	10.556	27.604	5.339	—	—	—	—	149	141	38.809	16.036	5.159	4.615	12
13	Монастырщевская	10	12	11	2.018	5.103	6.051	5.881	42.031	35.299	60	60	—	—	—	—	906	359	42.997	35.718	6.150	5.933	13
14	Никольская	2	1	4	1.601	4.150	5.223	5.307	25.225	22.087	—	—	—	—	—	—	229	229	25.454	22.316	5.262	5.348	14
15	Ново-Бѣлянская	6	6	8	1.407	4.164	5.282	5.282	28.726	22.789	1.169	928	—	—	—	—	342	161	30.237	23.878	5.363	5.343	15
16	Ново-Крѣплевская	1	1	2	814	2.323	2.871	2.895	18.535	15.801	—	—	—	—	—	—	116	116	18.651	15.917	2.886	2.909	16
17	Ново-Мѣловатская	5	10	15	1.959	4.829	6.259	6.217	29.859	24.088	8	—	—	—	—	—	396	297	30.263	24.385	6.320	6.271	17
18	Петро-Павловская	9	9	20	1.665	4.060	5.333	5.556	24.570	17.670	5.696	4.480	—	—	—	—	223	211	30.489	22.361	5.424	5.648	18
19	Писаревская	4	4	6	669	1.611	2.255	2.130	5.698	5.026	17.996	5.790	—	—	—	—	33	33	23.727	10.849	2.433	2.199	19
20	Подгоренская	1	1	2	925	2.270	2.843	2.862	16.159	14.973	72	20	—	—	—	—	132	50	16.363	15.043	2.855	2.878	20
21	Руднянская	3	3	3	1.101	3.047	3.925	3.972	16.416	13.474	13	—	—	—	—	—	164	164	16.593	13.338	3.966	4.019	21
22	Смоглѣвская	5	5	6	1.038	2.604	3.536	3.578	21.508	17.798	191	83	—	—	—	—	198	193	21.897	18.074	3.575	3.609	22

Распределение земель и населения по волостям.

№ по порядку.	НАИМЕНОВАНИЕ ВОЛОСТЕЙ.	ВЪ СОСТАВЪ ВОЛОСТЕЙ:								ВЪ РАЙОНЪ ВОЛОСТЕЙ:								ВЪ ПРЕДЛАХЪ ВОЛОСТНОЙ ТЕРРИТОРИИ:				№ по порядку.	
		Ч и с л о:				Н а с е л е н и е:				К о л и ч е с т в о з е м л и (в д е с я т и н а х):								К о л и ч е с т в о з е м л и (в д е с я т и н а х):		Н а с е л е н и е:			
		с е л ь с к и х ъ о б щ е с т в ъ.	о б щ и н ъ.	с е л е н и ѣ.	д в о р о в ъ.	п о р е в и з и и (м у ж с к . п о л а).	п о с е м е й н ы м ъ с п и с к а м ъ.		в о в л а д ѣ н н ы м ѡ к р е с т ь я н с к и х ѡ б щ е с т в ѡ .		в о в л а д ѣ н н ы м ѡ ч а с т н ы м ѡ л и ц ѡ .		у д ѣ л ь н о й .		к а з е н н о й .		о с т а л ь н о й .		в с е й .	п а х а т н о й .	м у ж с к . п о л а .		ж е н с к . п о л а .
							м у ж с к . п о л а .	ж е н с к . п о л а .	в с е й .	п а х а т н о й .	в с е й .	п а х а т н о й .	в с е й .	п а х а т н о й .	в с е й .	п а х а т н о й .							
23	Старо-Криушенская	2	2	4	1.136	3.382	4.140	4.249	26.939	22.867	—	—	—	—	—	—	338	272	27.277	23.139	4.172	4.272	23
24	Старо-Мъловатская	6	6	10	1.877	4.730	6.428	6.174	34.406	30.063	1.707	1.302	—	—	—	—	528	458	36.641	31.823	6.506	6.257	24
25	Таловская	8	8	11	1.216	3.501	4.796	4.921	25.017	19.714	4.723	2.205	—	—	—	—	341	341	30.081	22.260	4.886	4.976	25
26	Твердохлѣбовская	6	8	7	1.847	4.779	6.850	6.725	30.679	28.458	98	80	—	—	—	—	331	262	31.108	28.800	6.898	6.776	26
27	Ширяевская	1	1	1	1.042	2.473	3.304	3.306	19.827	18.046	45	34	—	—	—	—	243	243	20.115	18.323	3.354	3.351	27
28	Шуриновская	22	22	35	951	2.090	2.972	2.908	6.807	3.392	28.839	7.486	—	—	—	—	73	53	35.719	10.931	3.203	3.081	28
	Безъ означенія волостей	—	—	—	—	—	—	—	—	—	—	—	—	—	—	—	252	—	252	—	—	—	
	Итого	167	179	279	40.251	104.243	136.245	135.973	705.346	572.992	116.186	37.245	—	—	3.656	—	8.491	6.384	833.679	616.621	138.799	137.854	
	Павловскій уѣздъ.																						
1	Александровская	1	1	1	848	2.304	3.229	3.133	6.912	4.316	270	270	—	—	—	—	75	35	7.257	4.621	3.245	3.150	1
2	Александровско-Донская	4	3	4	829	1.846	2.628	2.711	3.917	3.452	6.206	4.278	—	—	—	—	128	109	10.251	7.839	2.668	2.755	2
3	Буйловская	2	2	3	763	2.094	2.590	2.759	12.239	8.942	—	—	—	—	—	—	99	99	12.338	9.041	2.608	2.784	3
4	Верхне-Мамоновская	1	1	8	1.038	2.770	4.266	4.471	20.802	15.297	—	—	—	—	96	—	151	132	21.049	15.429	4.292	4.508	4
5	Воронцовская	3	3	3	1.796	5.279	6.540	6.555	3.959	3.358	23.555	3.000	—	—	—	—	198	174	27.712	6.532	6.673	6.646	5
6	Гаврильская	3	3	5	296	829	1.108	1.136	2.132	1.718	6.217	2.563	—	—	—	—	41	33	8.390	4.314	1.143	1.166	6
7	Гнилушинская	1	1	2	800	2.306	3.313	3.398	17.344	11.984	—	—	—	—	—	—	198	155	17.542	12.139	3.353	3.433	7
8	Гороховская	2	2	3	929	2.908	3.818	4.047	20.061	15.003	—	—	—	—	38	—	181	167	20.280	15.170	3.837	4.061	8
9	Журавская	2	2	2	955	2.400	3.496	3.497	16.168	12.528	12	12	—	—	—	—	165	152	16.345	12.692	3.528	3.528	9
10	Казинская	1	1	2	536	1.827	2.130	2.079	5.240	5.223	10.548	4.507	—	—	—	—	148	74	15.936	9.804	2.180	2.097	10
11	Ливенская	4	4	5	1.052	2.532	3.291	3.505	10.563	8.750	8.008	4.422	—	—	30	30	132	122	18.733	13.324	3.526	3.705	11
12	Лосевская	2	2	7	2.430	5.329	6.623	6.768	27.734	20.660	—	—	—	—	—	—	231	115	27.965	20.775	6.671	6.825	12
13	Михайловская	4	7	4	624	1.448	1.682	1.587	1.324	859	7.737	5.389	—	—	—	—	67	31	9.128	6.279	1.751	1.634	13
14	Нижне-Мамоновская	2	2	6	1.076	3.112	4.338	4.170	23.214	17.807	10	10	—	—	—	—	149	132	23.373	17.949	4.374	4.198	14
15	Николаевская	3	3	3	318	1.297	1.207	1.160	2.218	2.021	5.201	3.754	—	—	—	—	99	99	7.518	5.874	1.234	1.189	15
16	Петровская	4	3	5	979	2.336	2.862	2.875	7.456	6.370	3.503	3.253	—	—	—	—	78	33	11.037	9.656	2.913	2.919	16
17	Пузевская	3	8	10	2.089	5.012	6.979	6.877	35.396	28.153	1.349	1.102	—	—	5.006	60	269	256	42.020	29.571	7.154	7.029	17
18	Семеновская	7	7	7	815	2.138	2.540	2.545	6.274	5.696	4.105	653	—	—	—	—	99	99	10.478	6.448	2.573	2.560	18
19	Шестаковская	8	8	10	1.458	3.539	4.492	4.902	14.374	9.006	6.030	2.125	—	—	61	—	165	132	20.630	11.263	4.541	4.946	19
	Безъ означенія волостей	—	—	—	—	—	—	—	—	—	—	—	—	—	17.734	355	—	—	17.734	355	—	—	
	Итого	57	63	90	19.631	51.306	67.132	68.175	237.327	181.143	82.751	35.338	—	—	22.965	445	2.673	2.149	345.716	219.075	68.264	69.133	
	Острогожскій уѣздъ.																						
1	Айдарская	4	4	4	496	1.657	2.159	2.023	13.336	10.644	6.934	1.742	—	—	—	—	58	58	20.328	12.444	2.243	2.103	1
2	Александровская	5	4	13	850	2.313	3.051	3.057	5.639	3.327	9.425	1.200	—	—	—	—	66	40	15.130	4.567	3.139	3.103	2

Распределение земель населенія по волостямъ.

№№ по порядку.	НАИМЕНОВАНИЕ ВОЛОСТЕЙ.	ВЪ СОСТАВЪ ВОЛОСТЕЙ:								ВЪ РАЙОНЪ ВОЛОСТЕЙ:								ВЪ ПРЕДЪЛАХЪ ВОЛОСТНОЙ ТЕРРИТОРИИ:				№№ по порядку.		
		Ч и с л о:				Н а с е л е н і е:			К о л и ч е с т в о з е м л и (въ десятинахъ):		К о л и ч е с т в о з е м л и (въ десятинахъ):								К о л и ч е с т в о з е м л и (въ десятинахъ):		Н а с е л е н і е:			
		сельскихъ обществъ.	общинъ.	селе- ній.	дво- ровъ.	по ревизіи (мужск. пола).	по семейнымъ спискамъ.		во владѣніи крестьянскихъ обществъ.		во владѣніи частныхъ лицъ.		удѣльной.		казенной.		остальной.		всей.	пахатной.	мужск. пола.		женск. пола.	
							мужск. пола.	женск. пола.	всей.	пахатной.	всей.	пахатной.	всей.	пахатной.	всей.	пахатной.								
3	Бѣлогорская	9	9	16	2.400	5.695	7.179	7.494	32.081	22.330	8	8	—	—	—	—	364	336	32.453	22.674	7.258	7.563	3	
4	Владиміровская	4	4	4	425	1.409	1.628	1.558	1.137	1.076	7.898	5.118	—	—	—	—	66	66	9.101	6.260	1.663	1.571	4	
5	Всесвятская	6	6	6	708	1.834	2.730	2.663	12.448	10.404	11.709	1.570	—	—	—	—	116	106	24.273	12.080	2.803	2.715	5	
6	Дальне-Полубянская	9	10	16	1.505	4.422	5.330	5.421	18.835	14.943	3.329	1.006	—	—	—	—	287	281	22.451	16.230	5.416	5.508	6	
7	Евдаковская	8	8	18	1.676	4.567	5.418	5.642	33.266	21.330	751	578	—	—	180	132	294	162	34.491	22.202	5.511	5.744	7	
8	Карашиниковская	6	9	7	532	2.006	2.145	1.964	4.726	3.021	13.549	8.260	—	—	—	—	66	66	18.341	11.347	2.221	2.011	8	
9	Карпенковская	11	11	14	1.440	3.801	4.762	6.586	26.069	21.136	1.267	709	—	—	—	—	264	264	27.600	22.109	4.834	6.652	9	
10	Лизинковская	5	5	5	769	2.332	2.781	2.783	7.136	6.025	15.942	3.420	—	—	—	—	135	52	23.213	9.497	2.967	2.876	10	
11	Лушиковская	3	3	2	864	2.850	3.685	3.692	13.789	7.630	2.391	512	—	—	—	—	39	30	16.219	8.172	3.706	3.707	11	
12	Лысянская	6	6	13	1.501	4.419	5.368	5.259	24.956	23.438	513	413	—	—	—	—	351	206	25.820	24.057	5.478	5.323	12	
13	Марьевская	8	8	5	1.024	3.214	3.203	3.235	4.619	1.857	19.376	8.000	—	—	—	—	86	78	24.081	9.935	3.405	3.311	13	
14	Марковская	4	3	6	777	2.295	2.813	2.954	2.111	1.372	23.902	13.264	—	—	—	—	66	66	26.079	14.702	2.997	3.034	14	
15	Морозовская	11	11	10	947	2.573	3.596	3.180	7.199	4.252	33.751	9.196	—	—	—	—	96	96	41.046	13.544	3.899	3.311	15	
16	Ново-Калитвенская	8	9	11	1.758	4.805	7.269	7.245	35.472	27.266	2.821	1.009	—	—	—	—	380	328	38.673	28.603	7.348	7.310	16	
17	Ново-Сотенская	2	2	2	1.398	3.262	3.959	4.349	16.140	13.818	1.311	764	—	—	9.736	—	122	97	27.309	14.679	4.074	4.476	17	
18	Ольховатская	2	2	2	1.478	3.750	4.189	4.762	13.126	11.844	20.574	3.672	—	—	—	—	173	116	33.873	15.632	4.339	4.868	18	
19	Остро-Могиллинская	13	16	13	1.014	2.544	3.860	3.986	13.451	10.904	11.232	6.450	—	—	—	—	100	100	24.783	17.454	3.950	4.027	19	
20	Подгоренская	10	10	29	1.701	4.178	4.970	5.168	23.695	18.594	16.210	9.235	—	—	—	—	473	180	40.378	28.009	5.192	5.286	20	
21	Рибендорфская	1	1	2	267	771	1.096	1.183	3.420	2.391	24	21	—	—	—	—	—	—	3.444	2.412	1.105	1.189	21	
22	Ровенская	8	10	14	1.841	4.859	6.600	6.850	31.846	26.340	9.745	1.999	—	—	—	—	759	652	42.350	28.991	6.799	6.978	22	
23	Росошанская	4	4	4	1.325	3.122	3.511	3.699	10.878	6.452	8.798	2.817	—	—	—	—	199	—	19.877	9.269	3.736	3.850	23	
24	Сагуновская	14	14	11	2.194	5.840	7.353	7.263	34.753	25.463	4.270	2.500	—	—	27	27	392	276	39.442	28.266	7.502	7.364	24	
25	Семейская	13	14	10	995	2.343	3.149	3.207	5.809	5.809	14.304	6.096	—	—	—	—	99	99	20.212	12.004	3.392	3.334	25	
26	Старо-Калитвенская	4	4	4	1.308	3.132	4.312	4.301	21.424	13.781	596	398	—	—	—	—	215	180	22.235	14.359	4.370	4.361	26	
27	Тростянская	5	4	6	1.093	2.712	3.530	3.641	14.113	11.336	1.232	795	—	—	—	—	108	108	15.453	12.239	3.591	3.697	27	
28	Шапшниковская	5	5	5	853	2.490	2.829	2.728	8.337	7.897	—	—	—	—	—	—	99	99	8.436	7.996	2.842	2.751	28	
29	Щучанская	3	5	2	700	1.844	2.040	2.200	1.924	1.169	15.434	6.951	—	—	—	—	66	66	17.424	8.186	2.176	2.248	29	
	Безъ означенія волостей	—	—	—	—	—	—	—	—	—	—	—	—	—	—	—	155	—	155	—	—	—	—	
	Итого	191	201	254	33.839	91.039	114.515	118.093	441.735	335.849	257.296	97.703	—	—	9.945	4.208	5.694	159	714.670	437.919	117.956	120.271		
Валуйскій уѣздъ.																								
1	Александровская	8	8	9	1.517	3.687	4.716	4.390	16.127	14.023	2.030	1.415	—	—	—	—	198	190	18.355	15.628	4.776	4.458	1	
2	Больше-Липяговская	23	20	35	1.478	3.648	4.423	4.512	14.373	12.563	13.916	10.372	—	—	—	—	99	99	28.388	23.034	4.625	4.714	2	
3	Борисовская	11	11	12	1.016	2.183	3.135	2.997	6.476	5.897	10.795	8.548	2.230	2.150	2.134	1.832	113	110	21.748	18.537	3.253	3.070	3	
4	Бѣло-Колодезская	6	6	6	709	2.038	2.727	2.890	12.166	10.329	—	—	—	—	—	—	66	60	12.232	10.389	2.744	2.905	4	

Распределение земель и населения по волостямъ.

№ по порядку.	НАИМЕНОВАНИЕ ВОЛОСТЕЙ.	ВЪ СОСТАВЪ ВОЛОСТЕЙ:									ВЪ РАЙОНЪ ВОЛОСТЕЙ:								ВЪ ПРЕДѢЛАХЪ ВОЛОСТНОЙ ТЕРРИТОРИИ:				№ по порядку.
		Ч и с л о:				Н а с е л е н и е:			Количество земли (въ десятинахъ):		Количество земли (въ десятинахъ):								Количество земли (въ десятинахъ):		Н а с е л е н и е:		
		сельскихъ обществъ.	общинъ.	селе- ній.	дво- ровъ.	по ревизіи (мужск. пола).	по семейнымъ спискамъ.		во владѣніи крестьянскихъ обществъ.		во владѣніи част- ныхъ лицъ.		удѣльной.		казенной.		остальной.		всей.	пахатной.	мужск. пола.	женск. пола.	
							мужск. пола.	женск. пола.	всей.	пахатной.	всей.	пахатной.	всей.	пахатной.	всей.	пахатной.							
5	Вейделевская	10	12	11	1.133	3.100	3.430	3.125	3.001	3.001	38.355	10.160	—	—	—	—	133	133	41.489	13.294	3.765	3.205	5
6	Двуличенская	16	17	17	1.369	3.594	4.029	4.156	21.106	20.471	2.663	1.562	—	—	—	—	137	132	23.906	22.165	4.141	4.260	6
7	Казацкая	17	17	17	1.841	5.508	6.934	6.959	20.947	16.059	1.798	1.049	—	—	—	—	506	307	23.251	17.415	7.055	7.000	7
8	Казинская	23	23	33	1.728	4.759	5.724	5.766	21.312	17.344	10.654	7.409	—	—	—	—	201	202	32.168	24.954	5.927	5.909	8
9	Краснянская	16	16	15	1.070	3.142	3.771	3.860	10.218	10.218	9.436	2.312	—	—	—	—	101	77	19.755	12.607	3.845	3.930	9
10	Малакѣвская	15	15	27	1.396	4.906	5.181	5.250	12.675	11.860	6.657	5.155	—	—	—	—	132	132	19.464	17.147	5.221	5.288	10
11	Насоновская	11	10	17	1.754	4.425	5.268	4.271	12.655	3.380	10.729	4.802	—	—	—	—	104	104	23.488	8.286	5.453	4.410	11
12	Никитовская	9	5	12	1.718	5.964	5.958	5.985	17.976	15.292	4.918	4.407	—	—	—	—	198	180	23.092	19.879	6.041	6.106	12
13	Николаевская	13	13	13	1.625	5.577	5.948	3.939	20.451	18.721	3.094	2.559	—	—	—	—	264	264	23.809	21.544	6.031	6.073	13
14	Осколиценская	14	14	17	1.408	3.240	3.711	6.004	11.817	10.478	7.900	5.595	—	—	—	—	132	126	19.849	16.199	3.845	4.012	14
15	Троицкая	11	5	4	1.470	4.208	4.803	4.795	19.705	16.008	—	—	—	—	—	—	190	112	19.895	16.120	4.852	4.837	15
16	Уразовская	20	16	22	3.012	6.162	7.737	8.259	30.676	29.979	—	—	—	—	—	—	403	295	31.079	30.274	7.797	8.327	16
	Итого	223	208	267	24.244	66.141	77.495	77.158	251.681	215.623	122.945	65.345	2.230	2.150	2.134	1.832	2.978	2.522	381.968	287.472	79.371	78.504	

СПИСОКЪ ВАЖНѢЙШИХЪ СЕЛЕНІЙ.

I. ВОРОНЕЖСКІЙ УѢЗДЪ.

1. Вол. Березовская.

1. *Березово*, с. б. вл. г., при р. Воронежѣ, дв. 137, ж. 852; в. првл. (у. г. 32 в.); ц. пр., лvk. Въ 10 в.—ц. пр.
2. *Айдарово* (Донская), д. б. г., дв. 81, ж. 646.
3. *Лопатки*, с. б. вл. г., при р. Воронежѣ, дв. 121, ж. 676; ц. пр., лvk.
4. *Пчельники*, с. б. г., дв. 140, ж. 1.078; ц. пр.
5. *Рамонь*, с. б. вл. г., при р. Воронежѣ, дв. 113, ж. 744; ц. пр., лvk., песочно-сах. з.
6. *Старо-Животинное*, с. б. вл. г., дв. 97, ж. 679; ц. пр., шк.
7. *Ступино*, с. б. вл. г., при рр. Воронежѣ и Ивницѣ, дв. 214, ж. 1.440; ц. пр.; лvk.

2. Вол. Верхне-Хавская.

8. *В. Хава*, с. б. г., при рч. Хавѣ, дв. 456, ж. 3.684; в. првл. (у. г. 60 в.); ц. пр., шк.; 6 лvk., 3-дн. ярм. въ сент. Въ 7 в.—ц. пр., лvk.
9. *Андреевка Вторая*, сц. б. вл., при рч. Хавѣ, дв. 25, ж. 243; лvk.
10. *Богословское* (Раевка), с. б. вл., дв. 72, ж. 492; ц. пр.
11. *Б. Приваловка*, с. б. г., дв. 290, ж. 1.974; ц. пр., шк.; 6 лvk., 3 п. дв.
12. *Перовка*, с. б. г., при рч. Хавѣ, дв. 48, ж. 365; ц. пр.
13. *Сухіе Гаи*, с. б. вл., при рч. Хавѣ, дв. 52, ж. 345; ц. пр., шк.; лvk.

3. Вол. Гремяченская.

14. *Гремяче Первое, Второе и Третье* (Алисово), сс. б. вл. г., при р. Донѣ, дв. 343, ж. 2.576; в. првл. (у. г. 34 в.); ц. пр., шк., 2 лvk.
15. *Александровка*, слб. б. г., дв. 132, ж. 575.
16. *Ивановка* (Калино), х. б. вл., при рч. Еманчѣ, дв. 118, ж. 722.
17. *Костенки* (упраздн. г.), с. б. г., при р. Донѣ, дв. 698, ж. 3.041; ц. пр., шк.; 5 лvk.
18. *Рудкино*, с. б. г., при р. Донѣ, дв. 118, ж. 981; ц. пр.; лvk.

4. Вол. Дѣвицкая.

19. *Смердлчая Дѣвица*, с. б. г., при рч. Дѣвицѣ, дв. 576, ж. 4.754; в. првл. (у. г. 17 в.); ц. пр., шк., этапн. домъ. Въ 6 в.—салотопня, скотобойня, кирп. з. Въ 10 в.—млтв. д., шк.
20. *Богословское* (Петино, В. Малышево), с. б. г., при р. Донѣ, дв. 132, ж. 869; ц. пр., салотопня.
21. *Еманецкая*, д. б. вл., при рч. Еманчѣ, дв. 119, ж. 938; млтв. д.
22. *Устье*, с. б. вл., при р. Донѣ, дв. 104, ж. 593; ц. пр.

5. Вол. Ивановская.

23. *Головскіе Выселки и Головачевка* (Аннино), посс. б. вл., при рч. Правой Хавѣ, дв. 56, ж. 247; в. првл. (у. г. 65 в.); ц. пр., шк., 3 лvk. Въ 1/2 в.—2 лvk.
24. *Дмитріевское*, сц. б. вл., при рч. Правой Хавѣ, дв. 91, ж. 442; лvk., винок. з.

25. *Калмычекъ* (Калмыцкое), с. б. г., при рч. Калмычкѣ, дв. 55, ж. 301; ц. пр.

26. *Красное*, с. б. вл., дв. 135, ж. 825; ц. пр., 2 лvk.

27. *Михайловское Второе*, сц. б. вл., дв. 73, ж. 471; кирп. з.

28. *Петровское*, сц. б. вл., при рч. Матренкѣ, дв. 132, ж. 657; лvk.

6. Вол. Катуховская.

29. *В. Катуховка*, с. б. г., при рч. Правой Хавѣ, дв. 282, ж. 1.908; в. првл. (у. г. 56 в.); ц. пр., шк.; 6 лvk. Въ 5 в.—кирп. з. Въ 10 в.—лvk.

30. *Георіевка* (Ивановка), сц. б. вл., дв. 84, ж. 480; лvk.

31. *Красный Холмъ* (Лыково), при рч. Лестребинцѣ, дв. 105, ж. 793; лvk.

32. *Н. Катуховка*, с. б. г., при рч. Правой Хавѣ, дв. 124, ж. 1.416; ц. пр.; лvk.

33. *Трудолюбовка Первая и Вторая* (Соковниновка), сц. б. вл., дв. 89, ж. 750; кирп. з.

34. *Хрѣновскіе Выселки* (Тамлыкѣ), с. б. г., при рч. Тамлыкѣ, дв. 365, ж. 3.398; ц. пр., шк.; 6 лvk.

7. Вол. Можайская.

35. *Верейскій, Головищенскій и Можайскій*, посс. б. г., при рч. Красной, дв. 299, ж. 1.968; в. првл. (у. г. 53 в.); ц. пр.; 4 лvk., 3 п. дв.

36. *Данковъ*, пос. б. г., при рч. Сух. Хворостани, дв. 153, ж. 1.227; ц. пр., шк.; 4 лvk.

37. *Епифановскій* (Сицкій), пос. б. г., при рч. Сух. Хворостани, дв. 74, ж. 638; 2 лvk.

38. *Запрудскій* (Мещевскій), пос. б. г., при рч. Красной, дв. 327, ж. 2.245; ц. пр., шк.; 2 лvk., 13 маслобоянь.

39. *Козмодемьянскій*, пос. б. г., при рч. Хворостани, дв. 132, ж. 948; лvk.

40. *Красный Лугъ* (Мосальскій, Курандинъ), пос. б. г., при рч. Красной, дв. 547, ж. 4.364; 2 ц. пр., шк.; 6 лvk.

41. *Мосальскій* (Дорогобужъ), пос. б. г., при рч. Сух. Хворостани, дв. 233, ж. 1.876; ц. пр., шк.; 3 лvk.

42. *Ново-Клиновскій*, пос. б. г., при рч. Сух. Хворостани, дв. 78, ж. 567; лvk.

43. *Рябченскій*, пос. б. г., при рч. Сух. Хворостани, дв. 117, ж. 938.

8. Вол. Московская.

44. *Московскій*, пос. б. г., при рч. Сух. Хворостани, дв. 202, ж. 1.531; в. првл. (у. г. 40 в.); ц. пр., шк.; 3 лvk. Въ 12 в.—ц. пр. Въ 10 в.—лvk. Въ 14 в.—лvk.

45. *Адуевскій и Каширскій*, посс. б. г., при рч. Сух. Хворостани, дв. 228, ж. 2.331; 5 лvk.

46. *Бирюченскій*, пос. б. г., при рч. Сух. Хворостани, дв. 100, ж. 814; 3 лvk.

47. *Верейскій*, пос. б. г., при рч. Сух. Хворостани, дв. 106, ж. 751; лvk.

48. *В., Средн. и Н. Боево* (Боевъ), пос. б. г., дв. 641, ж. 3.642; ц. пр.; 5 лvk.
49. *Боломенскій*, пос. б. г., при рч. Сух. Хворостани, дв. 133, ж. 989; ц. пр., шк.; лvk.
50. *Кондрашевскій*, пос. б. г., дв. 139, ж. 949; ц. пр.; лvk.

9. Вол. Орловская.

51. *Орлов и Селиванова*, упраздн. г. и с. б. г., при рч. Усмани, дв. 530, ж. 2.914; в. првл. (у. г. 20 в.); 2 ц. пр., шк.; 6 лvk., 3 п. дв., 15 мльн., 5 кирп. з., ярм. въ Преполовенье и Вознесенье. Въ 13 в.—винок. з. Въ 12 в.—2 лvk. Въ 12 в.—ст. ж. д. Графская. Въ 15 в.—мнст., 2 ц. пр.; лvk., ярм. 8-го—20-го юля и 5-го—6-го авг.
52. *Горенскіе Выселки*, с. б. г., при рч. Усмани, дв. 100, ж. 931; ц. пр.; 2 лvk.
53. *Горки и Малыя Горки*, с. и сд. б. вл., при рч. Усмани, дв. 136, ж. 523; ц. пр.; лvk., кирп. з.
54. *Забугорская*, д. б. г., при рч. Усмани, дв. 62, ж. 504.
55. *Макарье*, с. б. г., при рч. Усмани, дв. 137, ж. 1.003; ц. пр.; лvk., 2 кирп. з.
56. *М. Приваловка*, с. б. вл. г., при рч. Усмани, дв. 75, ж. 567; ц. пр., 3 лvk., кирп. з.
57. *Никонова*, д. б. г., при рч. Усмани, дв. 74, ж. 479; лvk., п. дв.
58. *Тресвятское*, с. б. вл. г., при рч. Усмани, дв. 117, ж. 746; ц. пр.; 2 лvk.
59. *Улянецъ*, с. б. вл. г., при рч. Усмани, дв. 110, ж. 643; ц. пр.; лvk., пар. мльн.

10. Вол. Подгоренская.

60. *Подгорное*, с. б. вл. г., при оз. Подгорномъ, дв. 242; ж. 1.514; в. првл. (у. г. 7 в.); ц. пр.
61. *Ново-Животинное*, с. б. вл., при р. Донъ, дв. 86, ж. 570; ц. пр., шк.; лvk., кирп. з.
62. *Подклѣтное*, с. б. г., при оз. Подклѣтномъ, дв. 293, ж. 2.081; ц. пр.; лvk.
63. *Семилуки*, с. б. г., при р. Донъ, дв. 148, ж. 997; ц. пр., ярм. на 11-й нед. по Пасхѣ.
64. *Чертовичковое*, с. б. г., при р. Воронежъ, дв. 162, ж. 1.051; ц. пр., шк.; 2 лvk.
65. *Ямная*, д. б. г., дв. 100, ж. 751; ч.

11. Вол. Придаченская.

66. *Придача*, слб. б. г., при р. Воронежъ, дв. 132, ж. 962; в. првл. (у. г. 3 в.); 2 ц. пр., 2 ч., шк., лазареть; 22 лvk., 5 п. дв., баз. по сред., пяти. и воскр., 8 канатн. звд. Въ 17 в.—п. дв., пар. мльн. Въ 8 в.—ц. пр. Въ 5 в.—ч. Въ 12 в.—ст. ж. д. Сомова. Въ 6 в.—ст. ж. д. Раздѣльная. Въ 4 в.—лvk.
67. *Бобяково*, с. б. г., при рч. Усмани, дв. 449, ж. 2.680; ц. пр.; 12 крахмалокъ.
68. *Боровое*, с. б. г., при рч. Усмани, дв. 276, ж. 1.772; ц. пр.
69. *Выгрестова*, д. б. г., при рч. Усмани, дв. 106, ж. 659.
70. *Монастырцѣнка* (Ново-Клементьевка, Старо-Клементьевка, Верхне-Клементьевка), слб. б. г., при р. Воронежъ, дв. 202, ж. 1.246; ц. пр.; 3 лvk., 3 п. дв.
71. *Никольское*, с. б. вл., дв. 75, ж. 500; млтв. д.
72. *Рыпное*, с. б. г., при рч. Усмани, дв. 116, ж. 664; ц. пр.
73. *Трегубова* (Отрожки), д. б. г., при р. Воронежъ, дв. 146, ж. 950.

12. Вол. Рождественско-Хавская.

74. *Рождественская Хава*, с. б. г., при рч. Хавѣ, дв. 618, ж. 4.001;

в. првл. (у. г. 35 в.); ц. пр., шк.; 5 лvk., 2 саложи. звд., 17 вѣтр. мльн.

75. *Дмитріевская* (Веневитинова Хава), с. б. вл., при рч. Хавѣ, дв. 74, ж. 465; ц. пр.; шк.; лvk.
76. *Казанская Хава*, с. б. вл., дв. 58, ж. 435; ц. пр., сукновальня.
77. *Морозовка*, д. б. г., при рч. Хавѣ, дв. 53, ж. 724; 2 лvk.
78. *Правая Хава*, д. б. г., при рч. Хавѣ, дв. 137, ж. 968; 2 лvk.
79. *Успенская Хава*, с. б. вл., при рч. Хавѣ, дв. 17, ж. 222; ц. пр.
80. *Хлыбисе и Суходолка*, сд. б. вл., дв. 55, ж. 401; лvk., кирп. з., конск. з.
81. *Хрыльовое*, с. б. г., при рч. Усмани, дв. 316, ж. 2.069; ц. пр., шк., 11 вѣтр. мльн., 2 лvk., ярм. Покровская 17-го сент.—1-го окт.

13. Вол. Усманская.

82. *Усмань* (Б. Усмань, Усмань Собакина), с. б. г., при рч. Усмани, дв. 897, ж. 7.409; в. првл. (у. г. 13 в.); 2 ц. пр., 2 шк.; 7 лvk., 63 вѣтр. мльн., 3 паточн. з., 9 крахмалокъ. Въ 2 в.—винок. з., пар. мльн.
83. *Крылово* (Рыканскіе Выселки), х. б. г., при рч. Тамлькѣ, дв. 76, ж. 628; ц. пр.; лvk.
84. *Рогачевка*, с. б. г., при рч. Тамлькѣ, дв. 356, ж. 2.905; ц. пр., шк.; 32 вѣтр. мльн., 5 лvk., 5 п. дв.
85. *Рыкань* (М. Усмань), с. б. г., при рч. Усмани, дв. 280, ж. 1.886; ц. пр.; 6 лvk., 21 вѣтр. мльн.
86. *Усманскіе Выселки* (Верхи), выс. б. г., при рч. Тамлькѣ, дв. 123, ж. 932; 13 вѣтр. мльн.
87. *Ушаково* (Рыканскіе Выселки), х. б. г., при рч. Тамлькѣ, дв. 69, ж. 571; 13 вѣтр. мльн.

14. Вол. Чижевская.

88. *Чижевка*, слб. б. г., при р. Воронежъ, дв. 683, ж. 4.900; в. првл. (у. г. 2 в.); 3 ц. пр., шк., бгд.; 25 лvk., 2 порох. погр., 2 кафельн. звд. Въ $\frac{1}{2}$ в.—2 салотопни, 2 скотобойни. Въ 12 в.—ц. пр. Въ 4 в.—ц. пр. Въ 2 в.—ц. пр. Въ 3 в.—ст. ж. д. Воронежъ, лvk. Въ 10 в.—ст. ж. д. Масловка.
89. *Малышево*, с. б. вл. г., при р. Донъ, дв. 277, ж. 1.811; ц. пр.; 12 вѣтр. мльн.
90. *Тасовъ Первый*, с. б. г., при р. Воронежъ, дв. 179, ж. 1.155; ц. пр.; 2 лvk.
91. *Троицкая* (Бѣломѣстное), слб. б. г., при р. Воронежъ, дв. 45, ж. 428; 3 лvk., п. дв., 3 кирп. з.
92. *Шилово*, с. б. г., при р. Воронежъ, дв. 123, ж. 727; ц. пр.; лvk.
93. *Ямская*, слб. б. г., дв. 98, ж. 517; 10 лvk., кафельн. з., 2 кирп. з.

15. Вол. Шугавская.

94. *Шугавка* (Тамбовская Маза), с. б. г., дв. 217, ж. 2.036; в. првл. (у. г. 75 в.); ц. пр., шк.; 2 лvk., ярм. 6-го—20-го янв. Въ 6 в.—конск. з. Въ 8 в.—шк.
95. *Архангельское* (Скрипицина), д. б. вл., при рч. Хавѣ, дв. 66, ж. 511.
96. *Васильевское* (Раевка), д. б. вл., при рч. Мазѣ, дв. 44, ж. 348; кирп. з.
97. *В. Маза*, с. б. г., при рч. В. Мазѣ, дв. 158, ж. 1.409; ц. пр.; 2 лvk.
98. *В. Ростовская*, с. б. г., при рч. Плавницѣ, дв. 208, ж. 2.131; ц. пр.; 2 лvk.
99. *Покровское* (Гурчаниново, Кривцово), с. б. вл., при рч. Хавѣ, дв. 25, ж. 215; ц. пр.

II. БИРЮЧЕНСКІЙ УѢЗДЪ.

16. Вол. Алейниковская.

100. *Алейникова* (Юркова), слб. б. вл., дв. 130, ж. 1.347; в. првл. (у. г. 25 в.); ц. пр., шк., пчт. ст.; тржк. 21-го мая, 23-го іюня и 26-го августа.
101. *Гарбузова* (Иваны), слб. б. вл., при рч. Иванахъ, дв. 90, ж. 1.349; ц. пр.; тржк. 1-го окт.
102. *Дудчинъ* (Лѣсниковъ), х. б. вл., при рч. Иванахъ, дв. 51, ж. 547.
103. *Новоселовка* (Костогрызовка), х. б. вл., дв. 47, ж. 545; 10 вѣтр. мльн.
104. *Покладовъ* (Иваны), х. б. вл., при рч. Иванахъ, дв. 102, ж. 863.
105. *Пышикорасъ*, х. б. вл., дв. 81, ж. 703; 11 вѣтр. мльн.
106. *Славородскъ*, х. б. вл., дв. 140, ж. 1.282; 15 вѣтр. мльн.

17. Вол. Алексѣевская.

107. *Алексѣевка*, слб. б. вл., при рч. Тихой Соснѣ, дв. 1.781, ж. 14.554; в. првл. (у. г. 17 в.); 2 ц. пр., шк., бгд., блн., приѣмн. новой для больныхъ, пчт. отд., апт.; 93 лвк., 13 кожев. з., 12 маслобонь, 19 вѣтр. мльн., баз. по воскр., сред. и пятн., ярм. 17-го марта, въ Троицнѣ день, 14-го сент. и 1-го ноябра.
108. *Быково*, выс. б. вл., при рч. Тихой Соснѣ, дв. 82, ж. 707.
109. *Дмитрѣевка*, слб. б. вл., при рч. Тихой Соснѣ, дв. 675, ж. 2.780; ц. пр.; кожев. з., 4 кирп. з.
110. *Колтуновка*, слбк. б. вл., при рч. Тихой Соснѣ, дв. 87, ж. 754.
111. *Николаевка* (Новоселовка), слб. б. вл., при рч. Тихой Соснѣ, дв. 468, ж. 2.378; ц. пр.; кирп. з.

18. Вол. Варваровская.

112. *Варваровка*, слб. б. вл., при рч. Калитвѣ, дв. 447, ж. 3.555; в. првл. (у. г. 45 в.); ц. пр., шк., 3 лвк., 35 вѣтр. мльн., 17 маслобонь, ярм. въ Вербное Воскресенье, въ Преполовенье, 22-го окт. и 4-го дек.
113. *Вълозоровъ*, х. б. вл., при рч. Иванахъ, дв. 92, ж. 847.
114. *Волковъ*, х. б. вл., дв. 52, ж. 508.
115. *Ковалевъ*, х. б. вл., при рч. Иванахъ, дв. 145, ж. 1.404; 11 вѣтр. мльн.
116. *Николаевскій*, х. б. вл., дв. 54, ж. 613.
117. *Осадчій*, х. б. вл., при рч. Калитвѣ, дв. 98, ж. 1.043; 10 вѣтр. мльн.
118. *Чупрининъ*, х. б. вл., при рч. Нагольной, дв. 53, ж. 552; 14 вѣтр. мльн.
119. *Щербакъ* (Кукоречинъ), х. б. вл., дв. 82, ж. 709.

19. Вол. Верхне-Лубянская.

120. *В. Лубянки*, слб. б. вл., при рч. Лубянкѣ, дв. 226, ж. 1.422; в. првл. (у. г. 55 в.); ц. пр. Въ 10 в.—п. дв.
121. *Грушевка*, слб. б. вл., дв. 214, ж. 1.312; ц. пр., шк., лвк., ярм. на Св. недѣлѣ, 1-го марта, въ Троицнѣ день и 29-го авг.
122. *Н. Лубянки*, слб. б. вл., при рч. Осколѣ, дв. 143, ж. 835; ц. пр.
123. *Плтищковъ*, с. б. вл. при рч. Осколѣ, дв. 100, ж. 647; ц. пр.; ярм. 17-го марта, въ Вознесенье, 30-го авг. и 28-го окт.

124. *Становая*, д. б. вл., дв. 101, ж. 658.
125. *Старсельцева*, д. б. г., при рч. Осколѣ, дв. 79, ж. 527.
126. *Ютанова*, слб. б. вл., при рч. Осколѣ, дв. 125, ж. 706; ц. пр.

20. Вол. Верхне-Покровская.

127. *Верхне-Покровское*, с. б. г., при рч. Б. Усердцѣ, дв. 164, ж. 1.079; в. првл. (у. г. 186); ц. пр.; лвк., ярм. 2-го мая, поташн. з. Въ 8 в.—винок. з.
128. *Марьевка*, слб. б. вл., при рч. М. Усердцѣ, дв. 205, ж. 1.327; ц. пр.; лвк., 10 вѣтр. мльн.
129. *Нижне-Покровское*, с. б. г., при рч. Б. Усердцѣ, дв. 115, ж. 833; ц. пр.; ярм. въ Вознесенье.
130. *Прильпы*, с. б. г., при рч. М. Усердцѣ, дв. 142, ж. 1.098; ц. пр.; ярм. въ Вознесенье.
131. *Солдатка*, слб. б. вл., при рч. Б. Усердцѣ, дв. 120, ж. 735; ц. пр.; ярм. 8-го іюля.
132. *Сорокина*, д. б. г., при рч. Б. Усердцѣ, дв. 112, ж. 828.
133. *Уточка*, слб. б. вл., при рч. Б. Усердцѣ, дв. 156, ж. 1.063; ц. пр.

21. Вол. Верхо-Сосенская.

134. *Верхо-Сосенскъ* (упраздн. г.), с. б. г., дв. 517, ж. 4.465; в. првл. (у. г. 15 в.); 3 ц. пр., шк.; 2 лвк., 3 п. дв., 31 вѣтр. мльн., ярм. въ Преполовенье, тржк. въ 1-й понед. Петрова поста.
135. *Гредякино*, с. б. г., дв. 115, ж. 946; ц. пр.; 10 вѣтр. мльн.
136. *Завальская*, д. б. г., дв. 87, ж. 708.
137. *Раздорное*, с. б. г., дв. 118, ж. 856; ц. пр.

22. Вол. Веселовская.

138. *Веселая*, слб. б. вл., при рч. Сосинкѣ, дв. 362, ж. 3.612; в. првл. (у. г. 17 в.); ц. пр., шк.; 30 вѣтр. мльн., 5 лвк., ярм. на Сырной н., 9-го мая, 6-го августа и 21-го ноябра.
139. *Красинькая* (Красная), д. б. вл., при рч. Сосинкѣ, дв. 152, ж. 1.354; ц. пр.; 14 вѣтр. мльн.

23. Вол. Волоконовская.

140. *Волоконовка*, слб. б. вл., при рч. Осколѣ, дв. 919, ж. 6.240; в. првл. (у. г. 45 в.); ц. пр., шк., бгд.; 12 лвк., 2 п. дв., 7 кожев. звд., красильня, шапочн. звд., 2 кирп. з., воскоб. з., баз. по воскр. и пятн., ярм. въ четв. передъ Масл., въ субб. на 5-й нед. Великаго п., 9-го мая, 8-го іюля, 1-го окт. и 6-го дек.

24. Вол. Засосенская.

141. *Засосенская*, слб. б. г., при рч. Тихой Соснѣ, дв. 812, ж. 4.190; в. првл. (у. г. 2 в.); 2 ц. пр., шк., пчт. ст.; 4 лвк., каретн. звд., 8 тулупн. звд., 2 шапочн. звд., солод. з., поташн. з., 83 вѣтр. мльн., 30 кузницъ, 29 кирп. з., 4 ярм. Въ 5 в.—винок. з.
142. *Бирючковская*, слб. б. г., дв. 233, ж. 736; шк.; 2 лвк., сукновальня, винок. з., свѣчн. з.
143. *Быковъ*, х. б. г., при рч. Тихой Соснѣ, дв. 75, ж. 607.
144. *Гиллуша*, х. б. вл. г., при рч. Тихой Соснѣ, дв. 119, ж. 693; пар. мльн.

145. *Дубовская*, слб. б. г., при рч. Тихой Соснѣ, дв. 121; ж. 724.
 146. *Землянская*, слб. б. г., при рч. Тихой Соснѣ, дв. 267, ж. 1.713; блн.; кирп. з., винок. з.
 147. *Никольскій* (Таракановскій), сд. б. вл., при рч. Тихой Соснѣ, дв. 35, ж. 107; винок. з., пар. мльн.
 148. *Новинская*, слб. б. г., при рч. Тихой Соснѣ, дв. 110, ж. 674; ц. пр.; лвк., 2 винок. з., пар. мльн.
 149. *Садки* (Гредякина), д. б. вл., дв. 99, ж. 540; горшечн. з.
 150. *Хуторецъ*, х. б. г., при рч. Тихой Соснѣ, дв. 177, ж. 1.084; 2 кирп. з.

25. Вол. Иващенковская.

151. *Иващенкова*, слб. б. вл., дв. 168, ж. 1.421; в. првл. (у. г. 40 в.); ц. пр., шк.; 10 вѣтр. мльн., ярм. 8-го іюля и 22-го окт.
 152. *Божкова*, слб. б. вл., дв. 41, ж. 313; ц. пр., ярм. 8-го мая и 26-го сент.
 153. *Карпенковъ*, х. б. вл., дв. 69, ж. 509.
 154. *Кириченко* (Проклятый), х. б. вл., дв. 76, ж. 674; 13 вѣтр. мльн.
 155. *Марьеска* (Широговка), слб. б. вл., дв. 117, ж. 653; ц. пр., ярм. 29-го іюня и 1-го окт.
 156. *Неминущій*, х. б. вл., дв. 86, ж. 828.
 157. *Татарино*, с. б. г., дв. 419, ж. 3.035, ц. пр., шк., лвк., 28 вѣтр. мльн., ярм.: 9-го мая и 6-го дек.
 158. *Тютюниковъ*, х. б. вл., дв. 123, ж. 1.111.

26. Вол. Иловская.

159. *Иловское*, с. б. г., дв. 400, ж. 2.639; в. првл. (у. г. 20 в.); ц. пр., пчт. ст.; лвк., 31 вѣтр. мльн., ярм.: 1-го—3-го окт. Въ 6 в.—сукновальня. Въ 10 в.—сукновальня.
 160. *Глуховское*, с. б. г., дв. 103, ж. 726; ц. пр., 10 вѣтр. мльн.
 161. *Ильинка*, слб. б. г., при рч. Тихой Соснѣ, дв. 321, ж. 2.148; ц. пр.; 11 вѣтр. мльн., ярм. 20-го—22-го іюля.
 162. *Бизацкая*, слб. б. г., при рч. Б. Усердцѣ, дв. 134, ж. 878.
 163. *Подсередице*, с. б. г., дв. 135, ж. 834; ц. пр.; сукновальня.
 164. *Усердъ* (Стрѣлецкая) (упраздн. г.), слб. б. г., при рч. Б. Усердцѣ и Тихой Соснѣ, дв. 109, ж. 726; ц. пр.
 165. *Хльвище*, с. б. г., дв., 68, ж. 617; ц. пр.; 14 вѣтр. мльн.

27. Вол. Ливенская.

166. *Ливенка* (Ливенскѣ), слб. б. г., при рч. Валуйчикѣ, дв. 383, ж. 3.213; в. првл. (у. г. 26 в.); ц. пр., шк., пчт. ст.; 19 лвк., 3 п. дв., скотобойня, 2 салотони, винок. з., пар. мльн., 11 вѣтр. мльн., баз. по воскр. и пятн., ярм. 25-го марта, въ Преполовенье, 15-го авг. и 26-го окт.
 167. *Валуй*, с. б. г. при рч. Валуй, дв. 134, ж. 965; ц. пр., 17 вѣтр. мльн.
 168. *Злыдневъ*, х. б. г., дв. 111, ж. 877; 13 вѣтр. мльн.
 169. *Никольеска*, слб. б. г., при рч. Валуй, дв. 253, ж. 1.132; кирп. з., 13 вѣтр. мльн.
 170. *Палатовка*, с. б. г., при рч. Палатовкѣ, дв. 118, ж. 943; ц. пр., 11 вѣтр. мльн.
 171. *Троицкая*, слб. б. г., при рч. Валуйчикѣ, дв. 155, ж. 873; ц. пр., ярм. 7-го янв., на Сырной нед., въ Троицнѣ д. и 21-го ноября.
 172. *Филькинъ*, х. б. г., дв. 102, ж. 716.

28. Вол. Луценковская.

173. *Луценкова* и *Вахаревъ*, слб. и х. б. вл., дв. 151, ж. 1.288; в. првл. (у. г. 43 в.); ц. пр., шк., пчт. ст.; 16 вѣтр. мльн., 10 маслобень, ярм. 15-го августа.

174. *Бабичевъ*, х. б. вл., дв. 128, ж. 1.027; 12 вѣтр. мльн.
 175. *Колесниковъ*, х. б. вл., дв. 83, ж. 669; 10 вѣтр. мльн.
 176. *Копанецъ*, слб. б. вл., дв. 136, ж. 1.101; ц. пр., 10 вѣтр. мльн.
 177. *Копанная*, слб. б. вл., дв. 208, ж. 1.757; ц. пр., 13 вѣтр. мльн.
 178. *Кривая Береза*, х. б. вл., дв. 142, ж. 1.127.
 179. *Осьмакова*, слб. б. вл., дв. 122, ж. 1.020; ц. пр., шк., 10 вѣтр. мльн.

29. Вол. Матрено-Гезевская.

180. *Матрено-Гезева*, слб. б. вл., дв. 475, ж. 3.300; в. првл., (у. г. 27 в.); ц. пр., шк.; 28 вѣтр. мльн., 10 маслобень.
 181. *Алексеевкова*, слб. б. вл., дв. 123, ж. 1.016; ц. пр.
 182. *Бережной*, х. б. вл., дв. 90, ж. 613.
 183. *Воробьевъ*, х. б. вл., дв. 178, ж. 1.339; 15 вѣтр. мльн.
 184. *Русская Матренка* (Погибелька), д. б. г., дв. 80, ж. 587.
 185. *Рвзниковъ*, х. б. вл., дв. 102, ж. 772.

30. Вол. Наголинская.

186. *Нагольная* (Жуковъ Хуторъ), слб. б. вл., при рч. Калитвѣ, дв. 176, ж. 1.386; в. првл. (у. г. 34 в.), ц. пр., шк.; 2 лвк., 20 вѣтр. мльн., 11 маслобень, ярм. въ четв. на 1-й нед. Вел. п., 1-го августа и 6-го декабря.
 187. *Бубликовъ*, х. б. вл., при рч. Калитвѣ, дв. 160, ж. 1.520; 18 вѣтр. мльн.
 188. *Власовъ*, х. б. вл., при рч. Калитвѣ, дв. 143, ж. 1.171; 22 вѣтр. мльн., 12 маслобень.
 189. *Камышевская*, слб. б. вл., при рч. Калитвѣ, дв. 116, ж. 989; ц. пр.; 17 вѣтр. мльн., ярм. 13-го августа.
 190. *Климовъ*, х. б. вл., дв. 56, ж. 523; 11 вѣтр. мльн.
 191. *Папушинъ*, х. б. вл., при рч. Калитвѣ, дв. 65, ж. 651.
 192. *Рыбалчинъ*, х. б. вл., дв. 81, ж. 790.
 193. *Сыроватскій*, х. б. вл., дв. 60, ж. 544.
 194. *Хрищатый*, х. б. вл., дв. 88, ж. 842; 11 вѣтр. мльн.
 195. *Череповъ*, х. б. вл., при рч. Калитвѣ, дв. 110, ж. 1.030.

31. Вол. Ольшанская.

196. *Ольшанъ* (упраздн. г.), с. б. г., при рч. Тихой Соснѣ, дв. 370, ж. 2.658; в. првл. (у. г. 40 в.); 2 ц. пр., шк., бгд., пчт. ст.; лвк., 3 п. дв., ярм. 4-го янв. Въ 7 в.—ц. пр.
 197. *Муховка* (Заря), х. б. вл., при рч. Тихой Соснѣ, дв. 66, ж. 553.
 198. *Рыпенка*, с. б. г., при рч. Камышенкѣ, дв. 137, ж. 1.113; ц. пр., лвк.
 199. *Студеный Колодезь* (Кулешовка), х. б. г., при рч. Камышенкѣ, дв. 93, ж. 755.

32. Вол. Палатовская.

200. *Палатовъ*, пригородъ б. г., при рч. Сѣнной, дв. 405, ж. 2.832; в. првл. (у. г. 33 в.); 2 ц. пр., млтв. д., шк.; лвк. 13 вѣтр. мльн.
 201. *Карабутовка*, слб. б. г., при рч. Сѣнной, дв. 91, ж. 636; лвк.
 202. *Лазаренкова*, д. б. г., дв. 46, ж. 361; млтв. д.
 203. *Ново-Пузина*, д. б. г., дв. 114, ж. 884.
 204. *Старо-Пузино*, с. б. г., при рч. Сѣнной, дв. 47, ж. 296; ц. пр.
 205. *Хвоцеватое* (Копалево), с. б. г., дв. 152, ж. 969; ц. пр., шк.; лвк., тржк. 8-го сент.
 206. *Хвоцеватый*, х. б. г., дв. 29, ж. 203; млтв. д.

33. Вол. Старо-Ивановская.

207. *Старо-Ивановка* (Трубецкая), слб. б. вл., при рч. Осколѣ, дв. 264, ж. 1.862; в. првл. (у. г. 50 в.); ц. пр., шк.; ярм. 1-го авг. и 4-го дек. Въ 2 в.—п. дв.
208. *Авошкино*, с. б. г., при рч. Осколѣ, дв. 236, ж. 1.708; ц. пр.; лvk.
209. *Коровина*, слб. б. г., при рч. Осколѣ, дв. 151, ж. 1.000; ц. пр., 2 лvk., ярм. 7-го янв., 17-го марта, въ Троицнѣ день и 26-го сент.
210. *Ново-Рождественка*, слб. б. вл., дв. 160, ж. 1.221; ц. пр.
211. *Столбице*, х. б. вл., при рч. Осколѣ, дв. 93, ж. 703.
212. *Чapelный*, х. б. вл., дв. 102, ж. 790.

34. Вол. Успенская.

213. *Успенка* (Родионова), слб. б. вл., при рч. Тихой Соснѣ, дв. 95, ж. 621; в. првл. (у. г. 25 в.); ц. пр., шк.; лvk., п. дв.
214. *Благодатная* (Ново-Куторная Первая, Сухочева) и *Ново-Куторная Вторая*, слб. б. вл., при рч. Тихой Соснѣ, дв. 106, ж. 772; ц. пр., шк.
215. *Варваровка* (Лутовинова), сц. б. вл., дв. 40, ж. 237; ц. пр.
216. *Шенишовка* (Ивановка), слб. б. вл., дв. 150, ж. 1.258; ц. пр., 2 лvk., п. дв.

35. Вол. Харьковская.

217. *Харьковская*, слб. б. вл., дв. 166, ж. 1.018; в. првл. (у. г. 75 в.); ц. пр., шк.; лvk., баз. по воскр., ярм. 4-го июня и 23-го ноября.
218. *Берестовскій*, х. б. вл., при рч. Грузской, дв. 59, ж. 703.
219. *Балашиновъ*, х. б. вл., дв. 52, ж. 553.
220. *Копанская*, слб. б. вл., дв. 67, ж. 645; ц. пр., лvk.
221. *Марьевскій*, х. б. вл., дв. 72, ж. 834.
222. *Масловскій*, х. б. вл., дв. 70, ж. 554.
223. *Ситниковъ* (Грузская), х. б. вл., при рч. Грузской, дв. 54, ж. 701.

36. Вол. Хмѣлевская.

224. *Хмѣлевце*, *Шумилина* и *Дронова*, с. и дд. б. г., дв. 223, ж. 1.729; в. првл. (у. г. 45 в.); ц. пр., шк.; 3 лvk., ярм. въ 5-е воскр. по Пасхѣ и 20-го июля.
225. *Александровка*, слб. б. вл., дв. 129, ж. 1.009; ц. пр.
226. *Басова*, д. б. г., дв. 62, ж. 535.
227. *Голофѣвска*, слб. б. вл., дв. 157, ж. 935; ц. пр., 2 кирп. з., ярм. 9-го и марта 4-го дек.
228. *Новосильская*, д. б. г., дв. 113, ж. 862; лvk.
229. *Подльсная*, д. б. г., дв. 102, ж. 778.
230. *Тимонова* и *Луковницкая*, дд. б. г., дв. 121, ж. 890.

37. Вол. Шелякинская.

231. *Шелякина*, слб. б. вл., при рчч. Калитвѣ и Шелякиной, дв. 373, ж. 2.860; в. првл. (у. г. 57 в.); ц. пр., шк., бгд.; 2 лvk., ярм. 25-го марта, въ Вознесенье, 29-го июня и 10-го окт.
232. *Запольнй* (Новый, Новоселовка), х. б. вл., при рч. Шелякиной, дв. 126, ж. 1.098; 11 вѣтр. мльн.
233. *Лимаревъ* (Кравцовъ), х. б. вл., дв. 144, ж. 1.144; 12 вѣтр. мльн., 10 маслобоень.
234. *Льсковъ*, х. б. вл., при рч. Калитвѣ, дв. 66, ж. 678.
235. *Хмызовъ*, х. б. вл., при рч. Калитвѣ, дв. 180, ж. 1.279.

38. Вол. Щербаковская.

236. *Щербакова* (Гречаниковъ), слб. б. вл., дв. 121, ж. 859; в. првл. (у. г. 25 в.); ц. пр., шк.
237. *Гезевъ*, х. б. вл., дв. 71, ж. 688.
238. *Буцино*, х. б. вл., дв. 69, ж. 570.
239. *Мьяйлова*, слб. б. вл., дв. 73, ж. 452; ц. пр.
240. *Пушкарскій*, х. б. вл., дв. 89, ж. 598.
241. *Теплинская*, слб. б. вл., дв. 151, ж. 1.091; ц. пр.; 11 вѣтр. мльн.

III. БОБРОВСКІЙ УѢЗДЪ.

39. Вол. Александровская.

242. *Самовецъ*, с. б. г., при рч. Битюкѣ, дв. 272, ж. 2.085, в. првл. (у. г. 110 в.); ц. пр.; 4 лvk., 39 вѣтр. мльн. Въ 7 в.—кирп. з.
243. *Александровка*, с. б. вл., при рч. Битюкѣ, дв. 68, ж. 533; ц. пр., лvk.
244. *Горюховка*, д. б. г., при рч. Битюкѣ, дв. 71, ж. 558.
245. *Паршиновка*, с. б. г., при рч. Битюкѣ, дв. 162, ж. 1.284; ц. пр., 12 вѣтр. мльн.
246. *Ровенки*, д. б. г., при рч. Битюкѣ, дв. 99, ж. 791.
247. *Степановка* (Кирѣвка), сц. б. вл., при рч. Матренкѣ, дв. 73, ж. 535.

40. Вол. Бобровская.

248. *Азовка*, *Чуланка* и *Смыловка*, слб. б. г., при рч. Битюкѣ, дв. 1.307, ж. 7.965; в. првл. (у. г. 1/2 в.); ц. пр., шк., пчт. ст.; 8 лvk. Въ 5 в.—ц. пр.
249. *Березовка*, с. б. г., дв. 490, ж. 3.408; ц. пр., шк., 2 лvk.
250. *Семено-Александровское*, с. б. г., дв. 292, ж. 1.719; ц. пр., 2 лvk.

41. Вол. Вутурлинская.

251. *Вутурлиновка*, слб. б. г., при рч. Осередѣ, дв. 3.520, ж. 23.963; в. првл. (у. г. 60 в.); 6 ц. пр., 4 шк., бгд., приемн. покой для больныхъ, арестантская, апт.; 60 лvk., 5 п. дв., 2 винок. з., 3 кирп. з., 2 клеевар. з., 4 овчин. з., 20 кожев. з., салотопня, 86 вѣтр. мльн., баз. по понед., сред. и пятн., ярм. въ Вербное воскр., 24-го июня, 6-го авг. и 14-го сент.
252. *Дмитрѣвка* (Порзня), пос. б. г., при рч. Осередѣ, дв. 92, ж. 629.
253. *Марьевка* (Колодѣвка), д. б. г., при рч. Осередѣ, дв. 47, ж. 265; млтв. д.

42. Вол. Васильевская.

254. *Васильевка* (Водяное), слб. б. г., при рч. Добринкѣ, дв. 429, ж. 2.982; в. првл. (у. г. 75 в.); ц. пр., шк.; 8 лvk., 34 вѣтр. мльн., баз. по воскр., ярм. 17-го марта и въ Троицнѣ день.
255. *Брижниковъ*, пос. б. г., дв. 116, ж. 919; 15 вѣтр. мльн.
256. *Болдѣвка*, слб. б. г., дв. 160, ж. 1.082; ц. пр., шк., 15 вѣтр. мльн.

257. *Брутинское*, пос. б. г., дв. 83, ж. 847; 9 вѣтр. мльн.
 258. *Кучеряево*, слб. б. г., дв. 304, ж. 2.281; ц. пр., шк.; 41 вѣтр. мльн.
 259. *Спрыгово*, слб. б. г., дв. 158, ж. 1.289; ц. пр., шк.; 15 вѣтр. мльн.
 260. *Хорольское*, пос. б. г., дв. 61, ж. 587; 7 вѣтр. мльн.

43. Вол. Велико-Архангельская.

261. *Велико-Архангельская* (В. Хуторь), слб. б. г., дв. 642, ж. 4379; в. првл. (у. г. 70 в.); 2 ц. пр., шк., пчт. ст., лвк.; 59 вѣтр. мльн.
 262. *Елизаветино* (Пчелынка), слб. б. г., дв. 190, ж. 1.214; ц. пр.; 20 вѣтр. мльн.
 263. *Болодьево*, с. б. г., дв. 85, ж. 456; ц. пр.; 12 вѣтр. мльн.
 264. *Макоинова*, слб. б. г., дв. 106, ж. 850; ц. пр.; 12 вѣтр. мльн.
 265. *Масычевъ*, пос. б. г., дв. 109, ж. 864; 12 вѣтр. мльн.
 266. *Петренкова*, пос. б. г., дв. 78, ж. 577.
 267. *Потокино*, слб. б. г., дв. 173, ж. 1.261; ц. пр.; 25 вѣтр. мльн.
 268. *Тюниковъ*, пос. б. г., дв. 113, ж. 838; 14 вѣтр. мльн.
 269. *Филиппенково*, слб. б. г., дв. 188, ж. 1.373; ц. пр., шк.; 16 вѣтр. мльн.

44. Вол. Верхо-Тишанская.

270. *Верхо-Тишанка* (Тальское), с. б. вл., при рч. Тишанкѣ, дв. 1.082, ж. 6.945; в. првл. (у. г. 40 в.); ц. пр., шк., блн.; 17 лвк., 5 п. дв., 46 вѣтр. мльн., баз. по воскр., ярм. въ Троицнѣ день и 8-го сент. Въ 20 в.—п. дв. Въ 27 в.—п. дв.
 271. *Бирюченскій*, пос. б. вл., при рч. Тишанкѣ, дв. 141, ж. 714; млтв. д.
 272. *Ст. Тишанка*, с. б. г., при рч. Тишанкѣ, дв. 287, ж. 1.782; ц. пр., 2 лвк.

45. Вол. Верхо-Тойденская.

273. *Верхо-Тойда*, с. б. вл., при рч. Тойдѣ, дв. 316, ж. 1.988; в. првл. (у. г. 45 в.); ц. пр., 12 вѣтр. мльн., 3 лвк.
 274. *Анна*, с. б. вл., при рч. Аннѣ, дв. 217, ж. 1.621; ц. пр., лвк.
 275. *Левашовка*, д. б. вл., при рч. Тойдѣ, дв. 99, ж. 651.
 276. *Софинки* (Каменка), д. б. вл., дв. 80, ж. 505.

46. Вол. Козловская.

277. *Козловка*, с. б. вл. г., при рч. Чиглѣ, дв. 1.357, ж. 11.046; в. првл. (у. г. 40 в.); 2 ц. пр., шк., пчт. ст., 9 лвк., кожев. з., 85 вѣтр. мльн.
 278. *Брайчевка*, с. б. г., дв. 107, ж. 787; ц. пр., лвк.
 279. *Озерки*, с. б. г., при рч. Чиглѣ, дв. 220, ж. 1.894; ц. пр., лвк., 20 вѣтр. мльн.

47. Вол. Мартыновская.

280. *Мартынъ* (Ильинка), с. б. вл., дв. 259, ж. 1.724; в. првл. (у. г. 40 в.); ц. пр., шк.; 2 лвк., п. дв., кирп. з., ярм.: 29-го іюня и 20-го іюля. Въ 25 в.—потапн. з.
 281. *Александровка* (Казаковка), с. б. вл., дв. 50, ж. 318; ц. пр.
 282. *Бриуша*, с. б. г., при рч. Иворцѣ, дв. 191, ж. 1.183; ц. пр., 2 лвк.
 283. *М. Мартынъ* (Барановка), пос. б. г., дв. 83, ж. 648.
 284. *Нащекинка*, с. б. г., при рч. Березовкѣ, дв. 130, ж. 792; ц. пр.
 285. *Романовка*, д. б. вл., при рч. Березовкѣ, дв. 80, ж. 598.

48. Вол. Масловская.

286. *Масловка*, слб. б. вл., при рч. Иворцѣ, дв. 340, ж. 1.813; в. првл. (у. г. 20 в.); ц. пр., шк.; 7 лвк., 15 вѣтр. мльн., ярм. 25-го марта. Въ 3 в.—ч.
 287. *Нескумное Первое* (Селянкино), сц. б. вл., при рч. Иворцѣ, дв. 32, ж. 201; тржк. въ Преполовенье.

49. Вол. Матренская.

288. *Матренка*, с. б. г., при рч. Битюкѣ, дв. 416, ж. 2.862; в. првл. (у. г. 99 в.); ц. пр., шк.; 18 вѣтр. мльн., 3 лвк., баз. по понед. Въ 12 в.—кирп. з.
 289. *Вязковка*, с. б. г., при рч. Битюкѣ, дв. 127, ж. 1.042; ц. пр.
 290. *Гиллуша*, с. б. г., при рч. Битюкѣ, дв. 192, ж. 1.568; ц. пр., 12 вѣтр. мльн.
 291. *Кужное*, с. б. г., при рч. Битюкѣ, дв. 224, ж. 1.816; ц. пр., шк.
 292. *Никольско-Серіевское*, сц. б. вл., при рч. М. Ертилѣ, дв. 55, ж. 359; 2 лвк.

50. Вол. Мечетская.

293. *Мечетка Первая и Вторая*, с. б. вл. г., при рчч. Битюкѣ и Мечетѣ, дв. 538, ж. 3.861; в. првл. (у. г. 30 в.); ц. пр., шк.; 5 лвк., кирп. з., 31 вѣтр. мльн., ярм. 2-го февр. Въ 10 в.—пар. мльн., винок. з.
 294. *Н. Буравль* (Сафоновка), при рч. Буравлѣ, дв. 73, ж. 411; ц. пр.

51. Вол. Михайловская.

295. *Михайловка*, с. б. вл., дв. 104, ж. 760; в. првл. (у. г. 75 в.); ц. пр., лвк., 11 вѣтр. мльн.
 296. *Мосоловка*, с. б. вл., при рч. Битюкѣ, дв. 80, ж. 566; ц. пр., лвк.
 297. *Никольскій*, пос. б. вл., дв. 92, ж. 642.
 298. *Ново-Чернавское*, с. б. вл., дв. 131, ж. 862; ц. пр., 16 вѣтр.; мльн.
 299. *Падь* (Лопухино), с. б. вл., при рч. Битюкѣ, дв. 116, ж. 654; ц. пр., шк.
 300. *Хитровка* (Матренка), д. б. вл., дв. 69, ж. 508.

52. Вол. Ново-Еурлакская.

301. *Нв. Курлакъ*, с. б. вл., при рч. Курлакѣ, дв. 513, ж. 2.764 в. првл. (у. г. 50 в.); ц. пр., шк., блн.; 3 лвк., винок. з. пар. мльн. Въ 6 в.—салотопня.
 302. *Бродовое*, с. б. вл., при рч. Битюкѣ, дв. 416, ж. 2.004; ц. пр., 10 лвк., баз. по воскр.
 303. *Ст. Курлакъ Первый*, с. б. вл., при рч. Курлакѣ, дв. 297, ж. 1.958; ц. пр., 2 лвк., кирп. з.
 304. *Ст. Курлакъ Второй*, пос. б. г., при рч. Курлакѣ, дв. 117, ж. 699.
 305. *Хальбородное*, сц. б. вл., при рч. Битюкѣ, дв. 103, ж. 656.

53. Вол. Ново-Покровская.

306. *Ново-Покровское*, с. б. г., при р. Донѣ, дв. 278, ж. 2.284; в. првл. (у. г. 38 в.); ц. пр., шк., пчт. ст., ст. ж. д. Лиски; 5 лвк., 2 п. дв., 21 вѣтр. мльн.
 307. *Песковатка*, с. б. г., при р. Донѣ, дв. 141, ж. 1.320; ц. пр.; 12 вѣтр. мльн.
 308. *Старо-Покровское*, с. б. г., при оз. Бѣломѣ, дв. 297, ж. 2.046; ц. пр.; лвк., п. дв., 13 вѣтр. мльн.

54. Вол. Ново-Чигольская.

309. *Покровское* (Н. Чигла), с. б. вл., при рч. Чиглѣ, дв. 1.494,

- ж. 10.687; в. првл. (у. г. 32 в.); ц. пр.; 19 лvk., п. дв., 38 вѣтр. мльн., 2 кирп. з., баз. по воскр., арм. 17-го марта, 1-го авг. и 1-го окт. Въ 4 в.—винок. з., дегт. з.
310. *Александровское*, с. б. вл., дв. 200, ж. 1.454; ц. пр.; 3 лvk., п. дв.
311. *Никольское*, с. б. вл., дв. 263, ж. 1.817; ц. пр.; 2 лvk., 10 вѣтр. мльн.

55. Вол. Пчелиновская.

312. *Пчелиновка*, с. б. вл., при рч. Битюкѣ, дв. 222, ж. 1.283; в. првл. (у. г. 18 в.); ц. пр.; лvk. Въ 10 в.—сукновальня.
313. *Липовка*, с. б. г., дв. 411, ж. 2.890; ц. пр.; 4 лvk., 20 вѣтр. мльн.
314. *Николаевско-Барваровское*, сц. б. вл., при рч. Битюкѣ, дв. 91, ж. 544.
315. *Петровско-Барковское*, сц. б. вл., дв. 101, ж. 724.

56. Вол. Садовская.

316. *Садовое Первое и Второе*, с. б. вл. г., при рч. Битюкѣ, дв. 633, ж. 4.253; в. првл. (у. г. 67 в.); 2 ц. пр.; 4 лvk., свекло-сах. з., 12 вѣтр. мльн.
317. *Бобякова*, д. б. г., дв. 60, ж. 592.
318. *Б. Ясырки*, с. б. вл., при рч. Битюкѣ, дв. 321, ж. 2.214; ц. пр., шк.; 5 лvk.
319. *М. Ясырки*, с. б. г., при рч. Битюкѣ, дв. 94, ж. 667; ц. пр.
320. *Рубашевка*, д. б. вл., дв. 64, ж. 398; лvk.

57. Вол. Сергѣевская.

321. *Сергѣевка*, с. б. вл., дв. 225, ж. 1.479; в. првл. (у. г. 55 в.); ц. пр.; 2 лvk., 23 вѣтр. мльн.
322. *Васильевка*, с. б. вл., при рч. Тойдѣ, дв. 193, ж. 1.097; ц. пр.; лvk., 11 вѣтр. мльн.
323. *Николаевка*, с. б. вл., дв. 148, ж. 999; ц. пр.; лvk.

58. Вол. Средне-Икорецкая.

324. *Средній Икорецъ*, с. б. г., при рч. Икорцѣ, дв. 461, ж. 3.369; в. првл. (у. г. 18 в.), ц. пр., пчт. ст.; 6 лvk., 5 п. дв., 11 вѣтр. мльн., арм. 2-го—4-го февр., баз. по субб.
325. *В. Икорецъ*, с. б. г., при рч. Икорцѣ, дв. 519, ж. 4.225; ц. пр., шк.; 4 лvk., п. дв., 33 вѣтр. мльн.
326. *Н. Икорецъ*, с. б. г., дв. 364, ж. 2.678; ц. пр.; 2 лvk., 22 вѣтр. мльн.

59. Вол. Старо-Тойденская.

327. *Ст. Тойда*, с. б. вл. г., при рч. Тойдѣ, дв. 547, ж. 3.260;

в. првл. (у. г. 40 в.); ц. пр., шк.; 6 лvk., 18 вѣтр. мльн. Въ 3 в.—винок. з., пар. мльн. Въ 9 в.—лvk., п. дв. Въ 9 в.—2 лvk. Въ 5 в.—потапн. з.

328. *Березовка Первая и Вторая*, с. б. г. и д. б. вл., при рч. Березовкѣ, дв. 355, ж. 2.697; ц. пр., шк.; лvk., 15 вѣтр. мльн., тржк. въ Вознесенье и 22-го апр.
329. *Студеное*, с. б. г., дв. 128, ж. 918; 2 ц. пр., 4 лvk.
330. *Ст. Чила*, с. б. вл. г., при рч. Битюкѣ, дв. 469, ж. 2.685; ц. пр., шк.; 4 лvk., п. дв., 10 вѣтр. мльн.

60. Вол. Хрѣновская.

331. *Хрѣновое*, с. б. г., при рч. Хрѣновой, дв.; 584, ж. 4.867; в. првл. (у. г. 18 в.); ц. пр., 3 шк., бльн., бгд., телегр. ст., пчт. ст.; 2 кирп. з., 22 лvk., 25 вѣтр. мльн., конск. з., баз. по воскр., арм. 9-го марта и 22-го окт.
332. *Аниовское*, с. б. г., дв. 183, ж. 1.492; ц. пр.; 2 лvk.
333. *Орловка (Самодуровка)*, с. б. г., при рч. Чиглѣ, дв. 610, ж. 4.046; ц. пр., шк.; 6 лvk., арм. на Свѣтлой недѣлѣ.
334. *Троицкое (Тройня)*, с. б. г., дв. 146, ж. 1.020; ц. пр.

61. Вол. Чесменская.

335. *Чесменка*, с. б. г., при рч. Березовкѣ, дв. 289, ж. 2.115; в. првл. (у. г. 22 в.); ц. пр.; 5 лvk., конск. з. Въ 5 в.—сукновальня. Въ 13 в.—сукновальня.
336. *Коршево*, с. б. г., при рч. Битюкѣ, дв. 987, ж. 6.905; ц. пр. шк.; 17 лvk.
337. *Шишовка*, с. б. вл., при рч. Битюкѣ, дв. 352, ж. 2.324; ц. пр., шк., пчт. ст.; 4 лvk.
338. *Юдановка*, пос. б. г., при рч. Икорцѣ, дв. 71, ж. 553; млтв. д.; 2 лvk.

62. Вол. Щученская.

339. *Щучье*, с. б. г., при рч. Битюкѣ, дв. 534, ж. 4.247, в. првл. (у. г. 85 в.); 2 ц. пр., шк., бльн.; 45 лvk., 3 п. дв., 20 вѣтр. мльн., салотопня, 2 кирп. з., 2 кожев. з., баз. по воскр.
340. *Боршево*, с. б. г., при рч. Битюкѣ, дв. 601, ж. 4.793; 2 ц. пр., шк.; 4 лvk., 32 вѣтр. мльн.
341. *Ертиль*, с. б. г., при рч. Битюкѣ и Б. Ертилѣ, дв. 344, ж. 2.481; ц. пр.; 2 лvk., 31 вѣтр. мльн.
342. *Сластенка*, с. б. г., при рч. Б. Ертилѣ, дв. 171, ж. 1.316; ц. пр., 2 лvk., салотопня, 15 вѣтр. мльн.
343. *Ячейка*, с. б. г., при рч. Б. Ертилѣ, дв. 132, ж. 983; ц. пр.

IV. БОГУЧАРСКІЙ УѢЗДЪ.

63. Вол. Березняговская.

344. *Березняги*, с. б. г., дв. 467, ж. 3.599; в. првл. (у. г. 37 в.); ц. пр., шк.; 3 лvk.
345. *Богомоловъ*, х. б. г., дв. 329, ж. 2.674; ц. пр., лvk.
346. *Н. Лиманъ*, х. б. г., при оз. Гаврикахъ и Нелифежѣ, дв. 175, ж. 1.144; ц. пр.; 2 арм.
347. *Ново-Богородицкое (Марченково)*, слб. б. г., при рч. Крѣушѣ, дв. 273, ж. 1.796; ц. пр.; 2 лvk.
348. *Огаревъ*, х. б. г., дв. 85, ж. 672.
349. *Прогорьловъ*, слб. б. г., при оз. Аванасьевскомъ, дв. 224, ж. 1.303; ц. пр., лvk., арм.

64. Вол. Березовская.

350. *Березовка*, слб. б. вл., при рч. Толучеевой, дв. 295, ж. 1.886; в. првл. (у. г. 103 в.); ц. пр., шк.; лvk., 28 вѣтр. мльн. 4 арм.
351. *Банное*, с. б. г., дв. 90, ж. 781; ц. пр.; лvk., 11 вѣтр. мльн., 4 п. дв.
352. *Верхне-Толучеевскій*, х. б. г., при рч. Толучеевой, дв. 88, ж. 614.
353. *Мужичье*, слб. б. г., дв. 250, ж. 1.731; ц. пр.; 2 лvk., 30 вѣтр. мльн., арм.

65. Вол. Бычковская.

354. *Бычокъ*, слб. б. г., при рч. Бычкѣ, дв. 703, ж. 3.870; в. првл. (у. г. 17 в.); ц. пр., шк., пчт. ст.; 5 лвк., ярм.
 355. *Журавка*, слб. б. г., при р. Донѣ, дв. 537, ж. 3.247; ц. пр., шк.; 4 лвк.
 356. *Подколдовка*, слб. б. г., при оз. Черкасскомъ, дв. 366, ж. 2.132; ц. пр., шк.; 2 лвк., ярм.
 357. *Ст. Толучеевка*, слб. б. г., дв. 315, ж. 1.844; ц. пр., шк.; ярм.

66. Вол. Воробьевская.

358. *Воробьевка*, слб. б. г., при рч. Толучеевкѣ, дв. 927, ж. 5.771; в. првл. (у. г. 95 в.); 2 ц. пр., шк.; 5 лвк., 66 вѣтр. мльн., 4 ярм.
 359. *Квашина*, слб. б. г., дв. 134, ж. 985; ц. пр.; 16 вѣтр. мльн., тржк.

67. Вол. Дьяченковская.

360. *Дьяченкова*, слб. б. г., при рч. Лѣвой, дв. 421, ж. 1.584; в. првл. (у. г. 4 в.); 2 ц. пр., шк.; 30 вѣтр. мльн.
 361. *Дядинъ*, х. б. г., при рч. Лѣвой, дв. 114, ж. 712.
 362. *Красногородка*, слб. б. г., при р. Донѣ, дв. 324, ж. 1.984; ц. пр., шк.; 2 лвк., 21 вѣтр. мльн.
 363. *Красноженова*, слб. б. г., при рч. Лѣвой, дв. 473, ж. 3.099; ц. пр., шк.; лвк., 39 вѣтр. мльн., 3 ярм.
 364. *Криница*, слб. б. г., дв. 80, ж. 608; ц. пр.; 13 вѣтр. мльн.
 365. *Липчанская*, слб. б. г., при рч. Лѣвой, дв. 210, ж. 1.328; ц. пр.; 12 вѣтр. мльн.
 366. *Малеваный*, х. б. г., дв. 107, ж. 646.
 367. *Полтавская*, слб. б. г., при рч. Лѣвой, дв. 255, ж. 1.691; ц. пр., шк.
 368. *Терешкова*, слб. б. г., при р. Донѣ, дв. 339, ж. 1.911; ц. пр., шк.; 13 вѣтр. мльн.

68. Вол. Залиманская.

369. *Залиманъ, Вережкинъ и Лисогорка*, приг. слб., х. и слбк. б. г. при рч. Богучарѣ, дв. 362, ж. 3.660; в. првл., шк.; 3 кожев. з., 3 овч. з., 22 вѣтр. мльн. Въ 7 в.—салотоння.
 370. *Гадючая*, слб. б. г., дв. 193, ж. 1.292; ц. пр.; 16 вѣтр. мльн.
 371. *Грушевая*, слб. б. г., при р. Донѣ, дв. 203, ж. 1.321; ц. пр., шк.
 372. *Буянка*, слб. б. г., при рч. Лѣвой, дв. 203, ж. 1.322; ц. пр.; 11 вѣтр. мльн.
 373. *Лохвицкая*, слб. б. г., при рч. Богучарѣ, дв. 263, ж. 1.772; ц. пр., шк.; 19 вѣтр. мльн.
 374. *Перещепный*, х. б. г., дв. 100, ж. 645; 10 вѣтр. мльн.
 375. *Поповка*, х. б. г., при рч. Богучарѣ, дв. 165, ж. 1.085; ц. пр.
 376. *Свинюха*, х. б. г., при Донѣ, дв. 96, ж. 657.
 377. *Филонова*, слб. б. г., дв. 171, ж. 1.168; ц. пр.; 22 вѣтр. мльн.

69. Вол. Калачевская.

378. *Калачъ*, слб. б. г., при ррч. Толучеевой и Подгорной, дв. 2.350, ж. 13.860; в. првл. (у. г. 70 в.); 4 ц. пр., ч., 2 шк., ант., 3 пчт. ст.; 31 лвк., 5 п. дв., 15 кожев. з., 7 маслобобенъ, 4 салотонни, 115 вѣтр. мльн., 6 ярм.
 379. *В. Быкъ*, слб. б. г., при рч., Подгорной, дв. 132, ж. 1.038; ц. пр.; лвк.
 380. *Ильинка (Гордиенковъ)*, слб., б. г., при рч. Подгорной, дв. 207, ж. 1.403; ц. пр.; 17 вѣтр. мльн.

Волости и важнѣйшія селенія въ Имперіи, вып. I.

381. *Н. Быкъ*, слб. б. г., при рч. Подгорной, дв. 99, ж. 741; ц. пр.; 19 вѣтр. мльн.

382. *Сыряковъ*, слб. б. г., при рч. Подгорной, дв. 159, ж. 1.118; ц. пр.

70. Вол. Константиновская.

383. *Константиновка (Кантемирова)*, слб. б. г., при ррч. Оедоровкѣ и Вшивой; дв. 861, ж. 5.790; в. првл. (у. г. 57 в.); 2 ц. пр., шк., ст. ж. д., пчт. ст.; 13 лвк., кожев. з. 101 вѣтр. мльн., 2 ярм. Въ 8 в.—п. дв. Въ 8 в.—ст. ж. д. Быкъ.
 384. *Журавка*, слб. б. г., дв. 73, ж. 786; ц. пр.; 19 вѣтр. мльн., ст. ж. д.
 385. *Зайцова*, слб. б. г., при рч. Оедоровкѣ, дв. 255, ж. 1.840; ц. пр.; 25 вѣтр. мльн., лвк., тржк.
 386. *Колещатовка*, слб. б. г., дв. 180, ж. 1.256; ц. пр.; 19 вѣтр. мльн.

71. Вол. Куликовская.

387. *Куликовка (Копачевка)*, слб. б. г., при рч. Бѣлой, дв. 242, ж. 1.701; в. првл. (у. г. 80 в.); ц. пр., пчт. ст.; 28 вѣтр. мльн., 2 ярм.
 388. *Бондаревка*, слб. б. г., дв. 317, ж. 2.630; ц. пр.; лвк., 33 вѣтр. мльн., ярм.
 389. *Жилина*, слб. б. г., при рч. Овчинной, дв. 195, ж. 1.487; ц. пр.; 2 лавк., 25 вѣтр. мльн., 2 ярм.

72. Вол. Манинская.

390. *Манина*, слб. б. г., при рч. Маниной, дв. 895, ж. 6.389; в. првл. (у. г. 95 в.); 2 ц. пр., 2 пчт. ст., ант.; 7 лвк., 2 кожев. з., 70 вѣтр. мльн., 6 ярм.
 391. *Коренная (Нескучная)*, слб. б. вл., при рч. Маниной, дв. 246, ж. 1.575; ц. пр., шк., пчт. ст.; 3 лвк., кирп. з., 19 вѣтр. мльн.

73. Вол. Марковская.

392. *Марковка (Адъютанова)*, слб. б. г., при рч. Богучарѣ, дв. 516, ж. 3.689; в. првл. (у. г. 60 в.); ц. пр., пчт. ст.; лвк., 63 вѣтр. мльн.
 393. *Булавка*, слб. б. г., при рч. Вшивой, дв. 198, ж. 1.517; ц. пр.; 2 лвк., 16 вѣтр. мльн.
 394. *Пасюковъ*, х. б. г., дв. 68, ж. 525.
 395. *Попасный*, х. б. г., дв. 88, ж. 687; 10 вѣтр. мльн.
 396. *Хрещатый*, х. б. г., дв. 82, ж. 662; 13 вѣтр. мльн.

74. Вол. Михайловская.

397. *Мизайловка*, слб. б. вл., при рч. Бѣлой, дв. 482, ж. 2.939; в. првл. (у. г. 75 в.); ц. пр., шк., лчбн., пчт. ст.; 4 лвк., ярм.: 17-го марта, въ Преполовенье, 8-го сент., 1-го окт., и 8-го ноября. Въ 5 в.—пар. мльн. Въ 1 в.—ст. ж. д. Ольгинская.
 398. *Валентиновка*, х. б. вл., дв. 115, ж. 878.
 399. *Григорьевка (Бобровка)*, слбк. б. вл., при рч. Криницѣ, дв. 125, ж. 795.

400. *Евдокіевка (Кріуловка)*, х. б. вл., дв. 83, ж. 579.
 401. *Еленовка (Могилровка)*, слб. б. вл., дв. 141, ж. 1.267; ц. пр. тржк. 1-го мая.
 402. *Ивановка*, х. б. вл., дв. 88, ж. 672.
 403. *Софиевка (Өоминъ)*, х. б. вл., дв. 99, ж. 807.

75. Вол. Монастырщинская.

404. *Монастырщина*, с. б. г., при р. Донѣ, дв. 346, ж. 1.718; в. првл. (у. г. 25 в.); 2 ц. пр.; 4 лвк., 34 вѣтр. мльн., 2 ярм. Въ 9 в.—мнст., ц. пр.

405. *Абросимова*, слб. б. г., при р. Донѣ, дв. 252, ж. 1.555; ц. пр.; лвк., 27 вѣтр. мльн., 2 баз.
406. *Бѣлая Горка Первая* (Ближняя Бѣлая Горка), д. б. г., при р. Донѣ, дв. 118, ж. 791.
407. *Глубокое*, д. б. г., при р. Донѣ, дв. 119, ж. 649.
408. *Дядовка*, слб. б. г., при р. Донѣ, дв. 246, ж. 1.842; ц. пр.; 20 вѣтр. мльн., баз.
409. *Каразеевъ*, х. б. г., дв. 68, ж. 503.
410. *Медова*, слб. б. г., дв. 190, ж. 1.153; ц. пр., шк.; 20 вѣтр. мльн., баз.
411. *Пасика*, д. б. г., при р. Донѣ, дв. 212, ж. 1.110; лвк., 15 вѣтр. мльн.
412. *Сухой Донецъ*, с. б. г., при р. Донѣ, дв. 347, ж. 1.962; ц. пр., шк.; 2 лвк., 26 вѣтр. мльн., 2 ярм.

76. Вол. Никольская.

413. *Никольское*, с. б. г., при рч. Подгорной, дв. 1.406, ж. 8.899; в. првл. (у. г. 95 в.); 3 ц. пр., шк., пчт. ст.; 4 лвк., п. дв., кирп. з., 104 вѣтр. мльн., 3 ярм.
414. *Краснополе*, с. б. г., дв. 154, ж. 1.346; ц. пр.; лвк., 12 вѣтр. мльн.

77. Вол. Ново-Бѣлянская.

415. *Нв. Бѣлая*, слб. б. г., при рч. Бѣлой, дв. 689, ж. 5.200; в. првл. (у. г. 98 в.); ц. пр., шк.; 7 лвк., пар. мльн., 64 вѣтр. мльн., 4 ярм.
416. *Волоконская* (Андрюшковка), слб. б. г., при рч. Бѣлой, дв. 147, ж. 1.155; ц. пр., 12 вѣтр. мльн.
417. *Кривоносина* (Студенка), слб. б. г., дв. 348, ж. 2.656; 2 ц. пр., шк.; лвк., 34 вѣтр. мльн., 4 ярм.
418. *Поддубная* (Кочержевка), слб. б. г., дв. 169, ж. 1.252; ц. пр., шк.; 14 вѣтр. мльн.

78. Вол. Ново-Крїушенская.

419. *Нв.-Крїуша*, слб. б. г., при рч. Крїушѣ, дв. 716, ж. 5.071; в. првл. (у. г. 62 в.); ц. пр., шк.; 2 лвк.
420. *Собацкій*, х. б. г., дв. 98, ж. 695; ц. пр.

79. Вол. Ново-Мѣловатская.

421. *Ново-Мѣловатка*, слб. б. г., при рч. Мѣловаткѣ, дв. 907, ж. 6.221; в. првл. (у. г. 71 в.); 2 ц. пр., шк.; 5 лвк., п. дв., винок. з., 3 ярм.
422. *Льсковый*, х. б. г., дв. 135, ж. 827, млтв. д., 2 кожев. з.
423. *Медвѣжье*, слб. б. г., дв. 116, ж. 676; ц. пр.
424. *Потасная*, слб. б. г., дв. 140, ж. 750; ц. пр.
425. *Разстпной*, х. б. г., дв. 96, ж. 569.
426. *Хвоцеватая* (Фощеватая), слб. б. г., дв. 120, ж. 920; ц. пр.; кожев. з.
427. *Хрицатая* (Хрещатая), слб. б. г., дв. 260, ж. 1.202; ц. пр.; кожев. з.

80. Вол. Петро-Павловская.

428. *Петро-Павловка*, слб. б. г., при ррч. Подгорной и Крїушѣ, дв. 760, ж. 4.929; в. првл. (у. г. 30 в.); 2 ц. пр., шк.; 5 лвк., 2 п. дв., 2 ярм.
429. *Красноселовка*, слб. б. г. при рч. Подгорной, дв. 605, ж. 3.847; ц. пр., шк.; 2 лвк., ярм.

81. Вол. Писаревская.

430. *Писаревка*, слб. б. влд., при рч. Богучарѣ, дв. 506, ж. 3.211; в. првл. (у. г. 25 в.); ц. пр., шк., лчбн.; 2 лвк., п. дв., кожев. з., пар. мльн., 27 вѣтр. мльн., 5 ярм.

82. Вол. Подгоренская.

431. *Подгорная*, слб. б. г., при ррч. Подгорной и Маниной, дв. 912, ж. 5.625; в. првл. (у. г. 82 в.); ц. пр., шк.; 2 лвк., ярм.

83. Вол. Руднянская.

432. *Рудня*, с. б. г., при рч. Нв. Толучеевой, дв. 479, ж. 3.049; в. првл. (у. г. 87 в.); ц. пр.; 2 лвк.
433. *Нв. Толучеева*, слб. б. г., при рч. Нв. Толучеевой, дв. 340, ж. 2.407; ц. пр., 2 лвк.
434. *Ясеновка*, слб. б. г., при рч. Нв. Мѣловаткѣ, дв. 282, ж. 2.441; ц. пр.; 2 лвк.

84. Вол. Смоглѣвская.

435. *Смоглѣвка*, слб. б. г., при рч. Богучарѣ, дв. 335, ж. 2.327; в. првл. (у. г. 45 в.); ц. пр., шк., пчт. ст.; 31 вѣтр. мльн., 2 лвк., 4 ярм.
436. *Голое*, слб. б. г., дв. 300, ж. 1875; ц. пр.; 30 вѣтр. мльн., лвк., 2 тржк.
437. *Скиаринъ*, х. б. г., при рч. Богучарѣ, дв. 185, ж. 1.381; 13 вѣтр. мльн.
438. *Фисенкова* (Гайворонское), слб. б. г., дв. 107, ж. 752; ц. пр.; 16 вѣтр. мльн., тржк. 16-го сент.

85. Вол. Старо-Крїушенская.

439. *Ст. Крїуша*, слб. б. г., при рч. Крїушѣ, дв. 970, ж. 6.601; в. првл. (у. г. 60 в.); 2 ц. пр., млтв. д., шк.; 7 лвк., 3 ярм.
440. *Скрипникова*, слб. б. г., при рч. Крїушѣ, дв. 141, ж. 1.529; ц. пр., шк.

86. Вол. Старо-Мѣловатская.

441. *Ст. Мѣловая*, слб. б. г., при рч. Подгорной, дв. 1.199, ж. 7.683; в. првл. (у. г. 50 в.); 3 ц. пр., 2 шк.; 7 лвк., 5 ярм.
442. *Ново-Троицкая Крїуша*, слб. б. г., при рч. Крїушѣ, дв. 318, ж. 2.420; ц. пр., шк.; лвк., 2 ярм.
443. *Перелочный, Касатый и Бѣлокрскій*, хх. б. г., дв. 168, ж. 1.136; ц. пр., шк.
444. *Омоленковъ*, х. б. г., при рч. Крїушѣ, дв. 78, ж. 534; ц. пр.; 2 ярм.

87. Вол. Таловская.

445. *Талы*, слб. б. г., при рч. Богучарѣ, дв. 680, ж. 5.653; в. првл. (у. г. 34 в.); ц. пр., пчт. ст.; 4 лвк., 2 п. дв., кожев. з., 70 вѣтр. мльн., 4 ярм. Въ 15 в.—пар. мльн.
446. *Атаманскій* (Галуновка), х. б. г., дв. 80, ж. 534.
447. *Буавозъ*, х. б. г., при рч. Богучарѣ, дв. 91, ж. 728; ц. пр.; 12 вѣтр. мльн.
448. *Болесникова* (Стройное), слб. б. г., дв. 90, ж. 799; ц. пр.; 17 вѣтр. мльн.
449. *Рудаева*, слб. б. г., дв. 74, ж. 560; млтв. д.; 11 вѣтр. мльн.

88. Вол. Твердохлѣбовская.

450. *Твердохлѣбова*, слб. б. г., при рч. Богучарѣ, дв. 457, ж. 3.114; в. првл. (у. г. 15 в.); ц. пр., шк.; 3 лвк., 43 вѣтр. мльн., 2 ярм.
451. *Даницова* (Кузменкова), слб. б. г., при рч. Богучарѣ, дв. 227, ж. 1.729; ц. пр.; 16 вѣтр. мльн.
452. *Дерезовка*, с. б. г., при р. Донѣ, дв. 351, ж. 2.363; ц. пр.; 2 лвк., 41 вѣтр. мльн.
453. *Дубовиковъ*, х. б. г., дв. 130, ж. 866; ц. пр.; лвк., 14 вѣтр. мльн.

454. *Загребайловка*, слб. б. г., при рч. Богучарѣ, дв. 321, ж. 2.678; ц. пр.; лвк., 31 вѣтр. мльн.
455. *Раскова*, слб. б. г., при рч. Богучарѣ, дв. 259, ж. 2.033; ц. пр., пчт. ст.; 2 лвк.
- 89. Вол. Шириновская.**
456. *Ширлева*, слб. б. г., при рч. Подгорной, дв. 1.042, ж. 6.610; в. првл. (у. г. 60 в.); 2 ц. пр., шк.; 3 лвк., 2 ярм.
- 90. Вол. Шуриновская.**
457. *Шуриновка*, слб. б. вл., при рч. Лѣвой, дв. 93, ж. 510; в. првл. (у. г. 25 в.); 2 ц. пр.
458. *Ново-Никольская*, слб. б. вл., при рч. Лѣвой, дв. 85, ж. 470; ц. пр., тржк.
459. *Осиковка*, слб. б. вл., дв. 12, ж. 64; ц. пр.
460. *Плесная и Плоской*, слб. и х. б. вл., при рч. Плесной, дв. 35, ж. 163; ц. пр., шк.
461. *Титаревъ*, х. б. вл., при рч. Лѣвой, дв. 164, ж. 1.108; 16 вѣтр. мльн.
462. *Федоровка*, х. б. вл., при рч. Лѣвой, дв. 147, ж. 987.

У. ВАЛУЙСКІЙ УѢЗДЪ.

- 91. Вол. Александровская.**
463. *Александровка* (Демина), слб. б. г., при рч. Деминой, дв. 470, ж. 2.408; в. првл. (у. г. 25 в.); ц. пр., шк.; лвк., 3 ярм.
464. *Демина* (Сиротино), д. б. г., при рч. Деминой, дв. 244, ж. 1.665; ц. пр.
465. *Клименковъ* (Тарабанова), х. б. г., при рч. Деминой, дв. 202, ж. 1.343; ц. пр.
466. *Саловка* (Федоровка), слб. б. вл., при рч. Ураевой, дв. 135, ж. 909; ц. пр.; ярм.
467. *Ураева* (Козельцы), с. б. г., при рч. Ураевой, дв. 323, ж. 2.008; ц. пр.
- 92. Вол. Больше-Липяговская.**
468. *Б. Липяги*, с. б. г., дв. 237, ж. 1.654; в. првл. (у. г. 25 в.); ц. пр., шк.
469. *Брянскіе Липяги*, с. б. г., дв. 163, ж. 1.040; ц. пр., шк.
470. *Долная и Вороновка*, дд. б. г., при рч. Россоши, дв. 96, ж. 590.
471. *Буликовы Липяги*, д. б. г., дв. 151, ж. 958.
472. *Самарино*, с. б. г., при рч. Палатовкѣ, дв. 182, ж. 1.033; ц. пр., шк.; тржк. 9-го мая и 8-го іюля.
- 93. Вол. Борисовская.**
473. *Борисовка*, слб. б. вл., при рч. Плотвѣ, дв. 309, ж. 1.285; в. првл. (у. г. 40 в.); ц. пр., 2 шк., бльн.; 2 лвк., ярм. 25-го марта.
474. *Александровка*, слб. б. г., при рч. Волчьей, дв. 137, ж. 1.048; ц. пр., шк.
475. * *Волчій*, х. б. вл., при рч. Волчьей, дв. 84, ж. 507.
476. *Гаска*, х. б. вл., дв. 31, ж. 226; ч.
477. *Коноваловъ*, х. б. вл., дв. 112, ж. 657.
478. *Плотвянка*, х. б. вл., при рч. Плотвѣ, дв. 69, ж. 535.
479. *Тишанка*, слб. б. г., при рч. Волчьей, дв. 78, ж. 515; ц. пр., шк.; п. дв.
- 94. Вол. Вѣло-Жолодезская.**
480. *Вѣлый-Жолодезь*, с. б. г., при рч. Лозной, дв. 532, ж. 4.446; в. првл. (у. г. 57 в.); ц. пр., шк.; 14 лвк., 2 п. дв., ярм. 17-го марта, въ Троицннъ день, 1-го сент. и 26-го окт.
- 95. Вол. Вейделевская.**
481. *Вейделевка* (Ураева), слб. б. вл., при рч. Ураевой, дв. 595, ж. 3.236; в. првл. (у. г. 25 в.); ц. пр., шк.; 14 лвк., 2 п. дв., ярм. 18-го янв., 1-го марта, въ Преполовенье, 28-го іюля, 1-го окт. и 24-го ноября. Въ 9 в.—бльн., пар. мльн.
482. *Демина* (Яропольца), д. б. вл., при рч. Деминой, дв. 175, ж. 1.062; млтв. д.
- 96. Вол. Двудличенская.**
483. *Двудличная* (Двудлучная), сл. б. г., при р. Осколѣ, дв. 348, ж. 1.984; в. првл. (у. г. 21 в.); ц. пр., шк.
484. *Анохинъ*, х. б. г., дв. 76, ж. 500.
485. *Долное*, с. б. г., дв. 176, ж. 704; ц. пр.
486. *Логачевка*, д. б. г., при р. Осколѣ, дв. 103, ж. 1.001; ц. пр.
487. *Павловка*, с. б. г., дв. 48, ж. 250; ц. пр.
488. *Песчаный*, х. б. г., дв. 86, ж. 542.
- 97. Вол. Казацкая.**
489. *Ново-Казацкая*, приг. выс. б. г., при рч. Валутѣ, дв. 9, ж. 654; в. првл. Въ 3 в.—мнст., ц. пр.; ярм. 15-го авг.
490. *Богородицкое* (Колыхалино), с. б. г., при рр. Осколѣ и Ураевѣ, дв. 67, ж. 578.
491. *Бояляленское* (Храново), с. б. г., дв. 92, ж. 678; ц. пр.
492. *В. Солоти*, с. б. г., при рч. Солоти, дв. 236, ж. 1.556; ярм. 23-го апр., 30-го авг. и 27-го дек.
493. *Колосовка* (Мекляева, Жерлицина, Кочкина), д. б. г., при р. Осколѣ, дв. 129, ж. 923.
494. *Ново-Изрожная* (Новоселовка), д. б. г., при р. Осколѣ, дв. 130, ж. 820.
495. *Ново-Вздоцкая*, д. б. г., дв. 65, ж. 836.
496. *Орлякова*, слб. б. г., дв. 111, ж. 711; ц. пр., шк.
497. *Пристиппъ*, с. б. г., при рч. Казинкѣ, дв. 144, ж. 999; ц. пр.
498. *Сухарева*, д. б. г., при рч. Казинкѣ, дв. 182, ж. 1.247.
499. *Шелаева*, с. б. г., при р. Осколѣ, дв. 233, ж. 1.835; ц. пр., шк.
- 98. Вол. Казинская.**
500. *Казинка* (Сухая), при рч. Сухой Казинкѣ, дв. 264, ж. 2.097; в. првл. (у. г. 20 в.); 3 ц. пр., шк., пчт. ст.; лвк., 3 п. дв., ярм. 1-го янв., 9-го марта, въ послѣднее воскресенье предъ Петровымъ постомъ, 6-го авг. и 22-го окт.
501. *Бирючь*, д. б. г., дв. 78, ж. 526.
502. *Вершовка* (Казинка), слб. б. вл., при рч. Казинкѣ, дв. 93, ж. 485; ц. пр.
503. *Казначеевка*, слб. б. уд., дв. 206, ж. 1.337; ц. пр., шк.; п. дв.
504. *Карабанова* (Тарабанова), слб. б. вл., при рч. Казинкѣ, дв. 61, ж. 308; ц. пр., шк.; 2 п. дв.
505. *Леоповка*, д. б. г., дв. 78, ж. 524.
506. *Ново-Петровка*, сц. б. вл., при рч. Казинкѣ, дв. 112, ж. 607.
507. *Посохово*, с. б. г., дв. 27, ж. 242; ц. пр.

508. *Пушкарное* (Лавы), с. б. вл., при р. Осколь, дв. 45, ж. 328; ц. пр.
509. *Старая* (Старый Хуторь), д. б. г., при рч. Казинкѣ, дв. 89, ж. 655.
510. *Тулиновка*, д. б. г., дв. 85, ж. 619.
- 99. Вол. Краснянская.**
511. *Красная*, слб. б. вл., при рч. Ст. Калитвѣ, дв. 441, ж. 2.627; в. првл. (у. г. 50 в.); ц. пр.; 2 лвк., п. дв., ярм. 1-го марта, 23-го апр., 27-го июня, 29-го авг. и 8-го ноября.
512. *Калениченковъ*, х. б. вл., дв. 65, ж. 546.
513. *Калитва*, х. б. вл., при рч. Вшивой, дв. 72, ж. 643.
514. *Ладоміровка* (Вшивая), при рч. Вшивой, дв. 150, ж. 1.351; ц. пр., шк.; лвк., ярм. 17-го сент.
515. *Лобвинъ*, х. б. вл., дв. 85, ж. 583.
- 100. Вол. Малакѣвская.**
516. *Малакѣевъ* (Юрьевка), слб. б. вл., дв. 204, ж. 1.445; в. првл. (у. г. 50 в.); ц. пр., шк.; 2 лвк., баз., ярм. 23-го апр., въ 10-ю пяти. по Пасхѣ, 23-го ноября.
517. *Гамаюновъ*, д. б. вл., дв. 70, ж. 528.
518. *Грицининъ*, х. б. вл., дв. 142, ж. 968.
519. *Детярная*, д. б. вл., дв. 200, ж. 1.507.
520. *Держунскій*, х. б. вл., дв. 121, ж. 789; ц. пр.
521. *Ковалевъ*, х. б. вл., дв. 102, ж. 706.
522. *Колотовъ*, х. б. вл., дв. 64, ж. 527.
523. *Ромаховъ*, х. б. вл., дв. 120, ж. 880; млтв. д., шк.
- 101. Вол. Насоновская.**
524. *Мандрова*, слб. б. вл., при рч. Валуфѣ, дв. 253, ж. 1.270; в. првл. (у. г. 17 в.); ц. пр., шк., пчт. ст.; 2 лвк.; 5 ярм. Въ 4 в.—сукновальня.
525. *Борисова*, д. б. г., при рч. Валуфѣ, дв. 113, ж. 1.207.
526. *Насонова*, д. б. г., при рч. Валуфѣ, дв. 199, ж. 1.923.
527. *Нихаевъ* (Нехаевъ), х. б. вл., дв. 117, ж. 765.
528. *Подорная*, д. б. г., при рч. Палатовкѣ, дв. 167, ж. 796.
529. *Рождественское*, с. б. г., при рч. Валуфѣ, дв. 369, ж. 1.934; ц. пр.; сукновальня.
530. *Селиванова*, д. б. г., при рч. Масеѣ, дв. 109, ж. 758.
531. *Чепушино*, с. б. г., при рч. Палатовкѣ, дв. 82, ж. 391; ц. пр.
532. *Шушпановка*, д. б. г., при рч. Масеѣ, дв. 123, ж. 763.
- 102. Вол. Никитовская.**
533. *Никитовка*, слб. б. вл., при рч. Палатовкѣ, дв. 1.082, ж. 7.015; в. првл. (у. г. 35 в.); 2 ц. пр.; 23 лвк., 2 п. дв., 24 кожев. звд., 13 маслобенъ, 2 баз., 9 ярм.
534. *Ариатово*, с. б. г., при рч. Палатовкѣ, дв. 246, ж. 1.839; ц. пр., шк.
535. *Валуичикъ* (Генераловка, Разстрижино и Валуи), слб. б. вл. и с. б. г., при рч. Валуфѣ, дв. 165, ж. 1.361; ц. пр.; лвк., поташн. з., кирп. з.
536. *Куликовка*, д. б. вл. г., дв. 91, ж. 771.
- 103. Вол. Николаевская.**
537. *Николаевка*, слб. б. г., дв. 165, ж. 1.099; в. првл. (у. г. 46 в.); ц. пр., шк., приѣмн. покой для больныхъ; 9 лвк., 2 п. дв., баз. по воскр., ярм. трехдневная съ 12-го февр., 25-го марта, 9-го мая, 8-го іюля и 22-го окт.
538. *Александровка* (Новоселовка, Гайдари), слб. б. г., при рч. Айдарѣ, дв. 282, ж. 2.178; ц. пр., шк., бгд.; 3 лвк., 6 п. дв., ярм. въ воскр. на 4-й нед. В. Поста, во 2-е воскр. послѣ Преполовенья, 20-го іюля, въ воскр. послѣ 1-го окт. и 30-го ноября.
539. *Жабскій*, х. б. вл. г., при рч. Айдарѣ, дв. 133, ж. 911; ц. пр.; п. дв.
540. *Курбаковъ*, х. б. г., при рч. Оминой Айдарѣ, дв. 178, ж. 1.235; ц. пр., шк.
541. *Ногинъ*, х. б. г., дв. 95, ж. 681.
542. *Попасный*, х. б. г., дв. 166, ж. 1.197.
543. *Пристынной*, х. б. г., при рч. Оминой Айдарѣ, дв. 110, ж. 806.
544. *Ровной*, х. б. г., дв. 190, ж. 1.584; ч.
545. *Становой*, х. б. г., дв. 43, ж. 327; млтв. д.
546. *Яценковъ*, х. б. г., дв. 143, ж. 1.007.
- 104. Вол. Осколищенская.**
547. *Осколище*, д. б. г., при рч. Осколь, дв. 120, ж. 807; в. првл. (у. г. 30 в.); пчт. ст. Въ 9 в.—2 кирп. з.
548. *Княжое* (Пески), с. б. г., при р. Осколь, дв. 35, ж. 185; ц. пр., шк.
549. *Копольновка*, слб. б. вл., при р. Осколь, дв. 122, ж. 511; ц. пр., шк.; кирп. з.
550. *Макаро-Вьлогунова* (Замиронова), д. б. г., при р. Осколь, дв. 103, ж. 544.
551. *Погромецъ* (Петро-Павловка, Петровская), слб. б. вл., при р. Осколь, дв. 383, ж. 1.663; ц. пр., шк.; 3 лвк., 3 п. дв., 6 кожев. з., баз. по воскр., ярм. 2-го февр., въ Вербн. воскр., въ Преполовенья, въ 10-ю пяти. по Пасхѣ, 24-го іюля, 1-го сент. и 21-го ноября.
552. *Троицкое* (Гречишкина), с. б. г., при р. Осколь, дв. 72, ж. 406; ц. пр., кожев. звд.
- 105. Вол. Троицкая.**
553. *Троицкая* (Кальновка), слб. б. вл., при рч. Уразовой, дв. 414, ж. 2.713; в. првл. (у. г. 29 в.); ц. пр., шк.; 9 лвк., 2 п. дв., баз. по воскр., ярм. 7-го янв., въ четв. на Сырн. нед., въ Верб. воскр., въ 7-е воскр. по Пасхѣ, 8-го іюля, 1-го сент., 22-го окт.
554. *Бабичевъ* (Водяный), х. б. вл., дв. 304, ж. 2.056; ц. пр., шк.; лвк., ярм.: въ 3-й д. Свѣтлой недѣли, 6-го авг., 26-го сент. и 9-го ноября.
555. *Лантратовъ*, х. б. вл., при рч. Уразовой, дв. 249, ж. 1.467; ц. пр., шк.
556. *Распасевъ*, х. б. вл., дв. 235, ж. 1.611; ц. пр., шк.
557. *Цыпановскій*, х. б. вл., при рч. Уразовой, дв. 253, ж. 1.653.
- 106. Вол. Уразовская.**
558. *Уразова*, слб. б. г., при рр. Уразовой и Осколь, дв. 1.619, ж. 7.929; в. првл. (у. г. 17 в.); 3 ц. пр., 2 шк., бгд., пчт. ст.; 83 лвк., 10 п. дв., 22 кожев. звд., 27 кузницъ, 15 бичевн. звд., 3 баз., ярм. 30-го янв., во 2-е воскр. и въ 9-ю пяти. по Пасхѣ, 23-го апр., 9-го мая, 20-го іюля, 8-го сент. и 27-го ноября.
559. *Богачка*, х. б. г., дв. 89, ж. 581.
560. *Долій*, х. б. г., при рч. Уразовой, дв. 51, ж. 322; кож. звд.
561. *Казарикъ*, х. б. г., дв. 101, ж. 581.
562. *Копотовъ*, х. б. г., при рч. Уразовой, дв. 32, ж. 192, кожев. звд.
563. *Букеевка*, с. б. г., дв. 273, ж. 1.772; ц. пр., шк.
564. *М. Знаменка*, слб. б. г., при р. Осколь, дв. 92, ж. 417; ц. пр.
565. *Петровская* (Борки), слб. б. г., при рч. Казинкѣ, дв. 307, ж. 1.981; ц. пр., шк.; лвк., 2 п. дв., ярм. 17-го янв., въ 5-е воскр. по Пасхѣ, 9-го іюля и 26-го сент.
566. *Подмыслика*, пос. б. г., при р. Осколь, дв. 65, ж. 282; кожев. звд.
567. *Шведунъ*, х. б. г., при рч. Уразовой, дв. 47, ж. 214; кожев. звд.

VI. ЗАДОНСКИЙ УЕЗДЪ.

107. Вол. Александровская.

568. Александровское (Кленовое), с. б. вл., дв. 107, ж. 931; в. првл. (у. г. 24 в.); ц. пр.; лvk.
569. Алексеевка (Вшивка), д. б. вл., дв. 113, ж. 914; лvk.
570. Васильевское (Муравьиное), сц. б. вл., дв. 158, ж. 1.371; ц. пр., шк.; лvk.
571. Никольское (Товарное), с. б. вл., дв. 167, ж. 1.617; ц. пр.; лvk.
572. Черниовка, с. б. вл., дв. 284, ж. 1.858; ц. пр.; 3 лvk., 14 вѣтр. мльн.

108. Вол. Воронежско-Лазовская.

573. Воронежская Лазовка, с. б. г., дв. 128, ж. 1.124; в. првл. (у. г. 30 в.); ц. пр.; 2 лvk.
574. Б. Мечокъ, с. б. г., при р. Воронежѣ, дв. 72, ж. 589; ц. пр.; 2 лvk.
575. Вертячее (Гремячее), с. б. г., при р. Воронежѣ, дв. 66; ж. 428; ц. пр.
576. Воробьевка, с. б. г., дв. 207, ж. 1.601; ц. пр.; 2 лvk.
577. Курино, с. б. г., при р. Воронежѣ, дв. 63, ж. 433; ц. пр.
578. Малинина, д. б. г., при р. Воронежѣ, дв. 142, ж. 988; лvk.
579. М. Мечокъ, д. б. г., при р. Воронежѣ, дв. 85, ж. 617.
580. Подорное, д. б. г., при р. Воронежѣ, дв. 88, ж. 779; 2 лvk., п. дв.

109. Вол. Грязновская.

581. Грязное, с. б. г., при р. Воронежѣ, дв. 281, ж. 1.974; в. првл. (у. г. 33 в.); ц. пр.; 2 лvk., п. дв.
582. Вербилково, с. б. г., при р. Воронежѣ, дв. 136, ж. 869; ц. пр.; лvk.
583. Гудовка, с. б. г., дв. 126, ж. 1.092; ц. пр.; лvk.
584. Крутогорская (Бѣлоколодезская), слб. б. вл. г., при р. Воронежѣ и рч. Бѣлоколодезѣ, дв. 271, ж. 1.797; 2 ц. пр.; 5 лvk., кожев. звд.
585. Маховище, с. б. вл. г., дв. 134, ж. 941; ц. пр.; 2 лvk.
586. На. Дубовое, с. б. г., при рч. Яриловкѣ, дв. 425, ж. 3.268; ц. пр.; 5 лvk., п. дв., 19 вѣтр. мльн.
587. Пады (Падовское), с. б. г., при р. Воронежѣ, дв. 245, ж. 2.084; ц. пр.; 4 лvk.

110. Вол. Докторовская.

588. Докторово (Алексѣевское), с. б. вл., при рр. Куйманѣ и Донѣ, дв. 146, ж. 883; в. првл. (у. г. 45 в.); ц. пр.; 2 лvk., кожев. з.
589. Донская, д. б. вл. г., при р. Донѣ, дв. 101, ж. 813; млтв. д.
590. Донскія Избищи, с. б. вл. г., при р. Донѣ, дв. 139, ж. 1.049; ц. пр.; лvk.
591. Клевцово, д. б. г., дв. 90, ж. 679.
592. Лубны, с. б. г., при рч. Лубенкѣ, дв. 137, ж. 996; ц. пр.; 2 лvk.
593. Отскочное, с. б. г. уд., при р. Донѣ, дв. 130, ж. 817; ц. пр.; лvk.
594. Яблоново, с. б. г. уд., дв. 160, ж. 1.137; ц. пр.; лvk.

111. Вол. Ивовская.

595. Ивово, с. б. вл. г., дв. 145, ж. 978; в. првл. (у. г. 35 в.); ц. пр.; лvk. Въ 3 в.—ц. пр. Въ 8 в.—ц. пр.
596. Калинино (Хмѣлевой Верхъ), с. б. г., дв. 75, ж. 667; ц. пр.; пчт. ст.; 2 лvk.
597. Пружинки, с. б. г., дв. 261, ж. 1.489; ц. пр., шк.; 2 лvk., п. дв.
598. Скорняково, с. б. вл., при р. Донѣ, дв. 172, ж. 917; ц. пр., шк.; 3 лvk.
599. Тростяное, с. б. вл., дв. 55, ж. 295; ц. пр.; лvk.
600. Чуриково (Спасское, Зибиловое), с. б. вл., дв. 26, ж. 215; ц. пр.

112. Вол. Казинская.

601. Казинка (Медвѣжьей Верхъ), с. б. г., дв. 243, ж. 1.633; в. првл. (у. г. 25 в.); ц. пр., шк.; лvk.
602. Волоконское (Барваровскіе Борки, В. Студенецъ), с. б. вл., при рч. Студенецѣ, дв. 242, ж. 1.725; 3 ц. пр.
603. В. Студенецъ, с. б. г., при рч. Студенецѣ, дв. 147, ж. 1.016; ц. пр.; лvk.
604. Плоско-Казминское, с. б. г., дв. 100, ж. 735; ц. пр.

113. Вол. Ксизовская.

605. Ксизово, с. б. вл. г., при р. Донѣ, дв. 314, ж. 1.758; в. првл. (у. г. 15 в.); 2 ц. пр., шк.; 2 лvk.
606. Алисово, с. б. г., дв. 89, ж. 602; ц. пр.; лvk.
607. Болозна, с. б. г., при рч. Богатой Сновѣ, дв. 164, ж. 1.167; ц. пр.; лvk.
608. Замятино, д. б. г. и сц. б. [вл., при р. Донѣ, дв. 83, ж. 575; ч.
609. Ольшаный Колодезь (Ольшанецъ), д. б. вл., при рч. Богатой Сновѣ, дв. 124, ж. 809.
610. Юрьево, д. б. г., при р. Донѣ, дв. 72, ж. 517; млтв. д., шк.

114. Вол. Нижне-Студенецкая.

611. Н. Студенецъ (Патріаршее), с. б. г., при рр. Донѣ и Студенецѣ, дв. 614, ж. 4.184; в. првл. (у. г. 25 в.); ц. пр., шк.; бльн., пчт. ст.; 2 лvk., 2 п. дв., кирп. з.
612. Бутырки, с. б. г., при рч. Рогожкѣ, дв. 180, ж. 1.078; ц. пр.
613. Рогожино, с. б. г., дв. 113, ж. 683; ц. пр.; лvk.
614. Силявка (Колодезное), д. б. г., при рч. Рогожкѣ, дв. 128, ж. 850; лvk.

115. Вол. Стебаевская.

615. Стебаево (Троицкое), с. б. вл., дв. 155, ж. 962; в. првл. (у. г. 21 в.); ц. пр.; 3 лvk. Въ 4 в.—ц. пр. Въ 12 в.—винок. з.
616. Алексѣевское (Львово-Слѣпое), сц. б. вл., дв. 31, ж. 192; шк.; сыроварня.
617. Архангельское (Борковское), с. б. вл., при рч. Рѣпцѣ; дв. 163; ж. 1.054; ц. пр., ч., шк.; лvk., п. дв., свекло-сах. з., винок. з.
618. Веселое, сц. б. вл., дв. 53, ж. 469; винок. з.
619. Мокрый Боеракъ (Ржавецъ), с. б. вл., дв. 90, ж. 546.
620. Муравлянка (Боринскіе Заводы), сц. и д. б. вл., при рч. Бѣлоколодезѣ, дв. 141, ж. 968.

621. *Никольское* (Славяново, Попово), с. б. вл., дв. 67, ж. 599; 2 лvk.
 622. *Рождество* (Холмогоры, Круглое), с. б. вл., дв. 149, ж. 954; ц. пр.

116. Вол. Сѣннонская.

623. *Сѣнное*, с. б. г., при р. Воронежѣ, дв. 107, ж. 723; в. првл. (у. г. 47 в.); ц. пр.; 2 лvk. Въ 17 в.—ц. пр.
 624. *Бестужева* (М. Ярославецъ), д. б. вл., при р. Донѣ, дв. 16, ж. 126; пчт. ст.; лvk., 3 п. дв.
 625. *Глушицы*, с. б. вл. г., при р. Воронежѣ, дв. 122, ж. 710; ц. пр.; лvk., винок. з.
 626. *Карачунъ*, с. б. г., при р. Воронежѣ, дв. 268 ж. 1.626; ц. пр.; 2 лvk.
 627. *Манино*, д. б. вл. г., при р. Воронежѣ, дв. 80, ж. 487; ц. пр.; лvk.
 628. *Пекшево*, с. б. вл. г., при р. Воронежѣ, дв. 86, ж. 457; 2 ц. пр.
 629. *Покровское* (Горожанка), с. б. вл., при р. Донѣ, дв. 113, ж. 760; ц. пр.; лvk.
 630. *Томинка* (Знаменка), д. б. вл., при р. Донѣ, дв. 67, ж. 469; п. дв.

117. Вол. Тѣшевская.

631. *Тѣшевка* (Арзаны), слб. б. г. при рч. Тѣшевкѣ, дв. 161, ж. 943; в. првл. (у. г. 1 в.). Въ 4 в.—мнст., ц. пр. Въ 6 в.—ц. пр.

632. *Введенское* (Б. Доль), с. б. г., дв. 193, ж. 1.358; ц. пр., шк.
 633. *Верхне-Казачье*, с. б. г., при р. Донѣ, дв. 118, ж. 752; ц. пр.
 634. *Гнилуша*, с. б. вл. г., дв. 134, ж. 1.863; ц. пр.; 2 лvk.
 635. *Клмышевка*, д. б. вл., при рч. Рѣицѣ, дв. 94, ж. 597.
 636. *Кашары* (Тресвятское), сц. б. вл., при р. Донѣ, дв. 87, ж. 522; ц. пр.
 637. *Немерзь* (Немержа), сц. б. вл., дв. 34, ж. 221; винок. з.
 638. *Нижне-Казачье*, с. б. г., при р. Донѣ; дв. 173, ж. 1.074; ц. пр., 2 лvk.
 639. *Рѣпецъ*, с. б. вл., при рч. Рѣицѣ, дв. 142, ж. 901; 2 ц. пр.; кирп. з., винок. з.
 640. *Тюнино*, слб. б. г., при р. Донѣ, дв. 136, ж. 816.
 641. *Уткино*, с. б. г., дв. 210, ж. 1.358; ц. пр., шк.

118. Вол. Хлѣвнская.

642. *Хлѣвское* (Хлѣвное), с. б. г., при р. Донѣ, дв. 514, ж. 3.726; в. првл. (у. г. 24 в.); 2 ц. пр., шк., блн., пчт. ст.; 5 лvk., 3 п. дв., 2 овч. зvd.
 643. *Елеукая Лазовка*, с. б. вл. г., дв. 319, ж. 2.497; 2 ц. пр.; 2 лvk.
 644. *Елеукая Малаыина*, д. б. г., дв. 105, ж. 797; 2 лvk.
 645. *Копь-Колодезь*, с. б. г., при р. Донѣ, дв. 268, ж. 1.866; ц. пр., ч.; 4 лvk. 2 п. дв.
 646. *Стародубовское*, с. б. г., дв. 132, ж. 1.288; ц. пр.; лvk.

VII. ЗЕМЛЯНСКІЙ УѢЗДЪ.

119. Вол. Архангельская.

647. *Архангельское*, с. б. вл., дв. 70, ж. 533; в. првл. (у. г. 40 в.); ц. пр.
 648. *В. Поляна* (Камынино), с. б. г., дв. 229, ж. 1.646; ц. пр., шк.; 2 лvk., ярм. 8-го юля.
 649. *Вислая Поляна*, с. б. г., дв. 356, ж. 2.413; ц. пр.; лvk.
 650. *Баменка*, с. б. г., при рч. Кобыльей Сновѣ, дв. 219, ж. 1.661; ц. пр., шк., 2 лvk.
 651. *Малиново* (Полянское), с. б. г., дв. 219, ж. 1.488; ц. пр.
 652. *Писаревка*, д. б. вл., при рч. Кобыльей Сновѣ, дв. 21, ж. 142; свеклосах. з.
 653. *Покровское* (Бахметьевка), с. б. вл., дв. 42, ж. 213; ц. пр.

120. Вол. Вознесенская.

654. *Вознесенское* (Алисово, Волково), с. б. вл., при рч. Ольховаткѣ, дв. 84, ж. 352; в. првл. (у. г. 54 в.); ц. пр., 2 лvk.; лvk., винок. з.
 655. *Егорьевское* сц. б. вл., дв. 133, ж. 796.
 656. *Успенское*, сц. б. вл., дв. 89, ж. 701; пчт. ст., лvk.

121. Вол. Голосновская.

657. *Голая Снова*, с. б. вл., при рч. Голой Сновѣ, дв. 302, ж. 2.239; в. првл. (у. г. 15 в.); ц. пр.; 2 лvk., тржк. 4-го юня и 1-го октября.
 658. *Березовка* (Новопоселенная, Аннино), сц. б. вл., дв. 112, ж. 863.
 659. *Ивановка*, сц. б. вл., при рч. Голой Сновѣ, дв. 90, ж. 646.
 660. *Новосильское* (Поганецъ), с. б. г., дв. 340, ж. 2.881; ц. пр.; 2 лvk., тржк. 1-го окт., ярм. 15-го—29-го юня.
 661. *Троицкое*, с. б. г., дв. 104, ж. 846; ц. пр.

122. Вол. Дмитришевская.

662. *Дмитришевка*, с. б. г., при р. Донѣ, дв. 493, ж. 3.720; в. првл. (у. г. 40 в.); ц. пр., шк.; 4 лvk.
 663. *В. Колыбелька*, с. б. вл. г., при рч. Колыбелькѣ, дв. 587, ж. 3.255; 2 ц. пр.; 3 лvk.
 664. *Н. Колыбелька*, с. б. вл. г., при рч. Колыбелькѣ, дв. 150, ж. 736; 2 ц. пр.
 665. *Отскочное*, с. б. г., при р. Донѣ, дв. 250, ж. 1.862; ц. пр.; лvk.

123. Вол. Ендовищенская.

666. *Ендовище* (Яндовище), слб. б. г., при рч. Ведугѣ, дв. 336, ж. 2.819; в. првл. (у. г. 27 в.); ц. пр., пчт. ст.; 4 лvk., 3 п. дв.
 667. *Боголюбское*, с. б. вл., при рч. Трещевкѣ, дв. 55, ж. 495; ц. пр.
 668. *Вознесенское* (Шумейка), с. б. г., при рч. Ведугѣ, 202, ж. 1.653; ц. пр.
 669. *Гремячъ* (Титовъ), д. б. вл., при рч. Ведугѣ, дв. 116, ж. 850.
 670. *Губарево*, с. б. г., при рч. Ведугѣ, дв. 75, ж. 573; ц. пр.
 671. *Латаное* (Ведужанскій), с. б. г., при рч. Ведугѣ, дв. 169, ж. 1.299; ц. пр.
 672. *Лосево*, д. б. вл., при рч. Ведугѣ, дв. 84, ж. 727.
 673. *Терновое* (Гудовка), с. б. вл. г., при рч. Ведугѣ, дв. 106, ж. 840; ц. пр.

124. Вол. Жерновецкая.

674. *Жерновецъ*, с. б. г., при рч. Жерновецѣ, дв. 197, ж. 1.370; в. првл. (у. г. 65 в.); ц. пр.; 2 лvk., ярм. 1-го окт.
 675. *Алексеевка*, д. б. вл., при рч. Бычкѣ, дв. 71, ж. 519.

676. *Богатырево и Богатыревка*, с. б. г. и д. б. вл., при рч. Боровой, дв. 241, ж. 1.515; ц. пр.; 2 лvk., ярм. 26-го июня.
 677. *Быкова*, с. б. г., дв. 70, ж. 462; ц. пр.; 2 лvk.
 678. *Бычекъ*, с. б. г., при рч. Бычкѣ, дв. 133, ж. 938; ц. пр.; 4 лvk.
 679. *Гологузовка*, д. б. г., дв. 114; ж. 888; ц. пр.; 3 лvk.

125. Вол. Калабинская.

680. *Калабино*, с. б. г., при рч. Нерезѣ, дв. 319, ж. 2.309; в. првл. (у. г. 45 в.); ц. пр., шк.; 2 лvk., ярм. 2-го—4-го июня.
 681. *В. Ломовецъ*, с. б. г., при рч. Ломовчикѣ, дв. 280, ж. 2.419; ц. пр., шк.; лvk.
 682. *Детевое*, с. б. г., при рч. Богатой Сновы, дв. 194, ж. 1.353; ц. пр.; лvk.
 683. *Долуша* (Архангельское), с. б. г., при рч. Богатой Сновѣ, дв. 153, ж. 1.015; ц. пр.; 3 лvk., винок. з., ярм. 20-го июня.
 684. *Н. Ломовецъ*, с. б. г., при рч. Ломовчикѣ, дв. 157, ж. 1.301; ц. пр.; лvk., ярм. 21-го—23-го сентября.
 685. *Супинное*, с. б. г., дв. 288, ж. 2.042; ц. пр.; 4 лvk.
 686. *Шатово* (Нережа), с. б. г., дв. 136, ж. 950; ц. пр.

126. Вол. Косторенская.

687. *Косторное*, с. б. г., при рч. Олымѣ, дв. 191, ж. 1.317; в. првл. (у. г. 40 в.); ц. пр., пчт. ст.; 8 лvk., 5 п. дв., баз. по воскр., ярм. 1-го марта и 15-го августа. Въ 9 в.—кирп. з.
 688. *Ново-Успенское*, д. б. вл., при рч. Олымѣ, дв. 55, ж. 375; бльн.
 689. *Озерки*, д. б. вл., при рч. Уливкѣ, дв. 46, ж. 383; ц. пр.
 690. *Селеновка*, с. б. г., при рч. Ведугѣ, дв. 38, ж. 261; ц. пр., лvk., ярм. въ Троицынъ день.
 691. *Успенское* (Пушешниково), с. б. вл. г., дв. 169, ж. 1.423; ц. пр.; лvk., ярм., 26-го сент.

127. Вол. Красно-Долинская.

692. *Красная Долина*, с. б. вл., при рч. Олымѣ, дв. 104, ж. 643; в. првл. (у. г. 51 в.); ц. пр., шк., пчт. ст.; 2 лvk., ярм. 1-го октября.
 693. *Воюяленское* (Котовка), с. б. г., при рч. Косторѣ, дв. 122, ж. 995; ц. пр.; лvk.
 694. *Васильевское* (Камнино), с. б. вл., при рч. Олымѣ, дв. 93, ж. 591; ц. пр.; ярм. 26-го авг.
 695. *Лазовка*, д. б. г., при рч. Косторѣ, дв. 113, ж. 866.
 696. *Николаевка*, с. б. вл., при рч. Олымѣ, дв. 67, ж. 510; ц. пр.; ярм. 9-го мая и 6-го дек.
 697. *Петровское*, с. б. вл., при рч. Бычкѣ, дв. 38, ж. 273; ц. пр., шк.; ярм. 25-го марта и 15-го октября.
 698. *Поюжеево*, с. б. г., при рч. Косторѣ; дв. 115, ж. 1.121; ц. пр.
 699. *Раздолье*, д. б. вл. г., при рч. Уливкѣ, дв. 93, ж. 718; 3 лvk.

128. Вол. Лебяженская.

700. *Лебяжье Озеро*, с. б. г., при рч. Верейкѣ, дв. 221, ж. 1.397; в. првл. (у. г. 15 в.); ц. пр.; лvk., ярм. въ 9-ю пятн. по Пасхѣ.
 701. *Гремячье*, с. б. г., при рч. Сухой Верейкѣ, дв. 89, ж. 639; ц. пр.
 702. *Каверя*, х. б. г., дв. 76, ж. 519.
 703. *Пушкарская*, слб. б. г., дв. 57, ж. 486; винок. з.
 704. *Солдатская*, слб. б. г., дв. 61, ж. 532.
 705. *Сомово*, х. б. г., дв. 72, ж. 576.
 706. *Трещевка*, с. б. г., дв. 134, ж. 963; ц. пр.
 707. *Чистая Поляна*, с. б. г., дв. 153, ж. 991; ц. пр.

129. Вол. Нижне-Ведугская.

708. *Н. Ведуга* (Кіевка), с. б. г., при рч. Сухой Ведугѣ, дв. 441, ж. 3.232; в. првл. (у. г. 21 в.); ц. пр., пчт. ст.; 8 лvk., п. дв.
 709. *Гнилуша*, с. б. г., при рч. Гнилушѣ, дв. 121, ж. 1.041; ц. пр.; лvk.
 710. *Избище*, с. б. г., дв., 546, ж. 4.225; ц. пр.; 3 лvk.
 711. *Ст. Ведуга*, с. б. г., при рч. Ведугѣ, дв. 640, ж. 5.507; ц. пр.; 6 лvk., 2 п. дв.
130. Вол. Никольская.
 712. *Никольское*, с. б. вл., при рч. Грайворонкѣ, дв. 27, ж. 209; в. првл. (у. г. 60 в.); ц. пр.; лvk.
 713. *Алексеевское*, с. б. вл., при рч. Вязовикѣ, дв. 82, ж. 555; ц. пр.
 714. *Васильевка*, д. б. вл., при рч. Грайворонкѣ, дв. 94, ж. 582; 2 лvk.
 715. *В. Грайворонка*, д. б. вл., при рч. Грайворонкѣ, дв. 242, ж. 1.858; ц. пр., шк.; 2 лvk., ярм. 2-го июля.
 716. *Н. Грайворонка*, с. б. г., при рч. Грайворонкѣ, дв. 160, ж. 1.147; ц. пр., шк.; 9 лvk., 2 ярм.

131. Вол. Орѣховская.

717. *Орѣхово*, с. б. г., дв. 369, ж. 2.911; в. првл. (у. г. 29 в.); ц. пр.; 6 лvk., 2 ярм.
 718. *Владимирское*, с. б. вл., при рч. Гнилушѣ, дв. 72, ж. 403; ц. пр.
 719. *Горяиново*, с. б. г., дв. 308, ж. 2.335; ц. пр.; 2 лvk., тржк.
 720. *Долное*, д. б. г., дв. 93, ж. 743; ц. пр.
 721. *Мелавка*, с. б. г., дв. 117, ж. 854; ц. пр.; лvk.
 722. *Плоское*, д. б. г., дв. 143; ж. 994.

132. Вол. Перлевская.

723. *Перлевка*, с. б. г., при рч. Перлевкѣ, дв. 820, ж. 5.678; в. првл. (у. г. 9 в.); ц. пр.; шк., 5 лvk.
 724. *Благовещенское*, с. б. вл., при рч. Гвоздевѣ, дв. 125, ж. 748; ц. пр.; лvk.
 725. *Медельжье*, д. б. вл., при рч. Трещевкѣ, дв. 83, ж. 508; лvk.
 726. *Панская Гвоздевка*, слб. б. г., при р. Донѣ, дв. 93, ж. 835.
 727. *Русская Гвоздевка*, с. б. г., при рч. Гвоздевкѣ, дв. 254; ж. 1.893; 3 лvk.

133. Вол. Рождественская.

728. *Гнилуша*, х. б. г., при рч. Землянкѣ, дв. 123, ж. 838; в. првл. (у. г. 3 в.).
 729. *Долій*, х. б. г., дв. 121, ж. 892.
 730. *Бондрашевка* (Кривовка), с. б. г., при рч. Землянкѣ, дв. 105, ж. 814; ц. пр.
 731. *Верейка*, с. б. г., при рч. Сухой Верейкѣ, дв. 92, ж. 601.
 732. *Мьловатка*, с. б. г., дв. 181, ж. 1.493; ц. пр.; ярм. 4-го июня.
 733. *Стадица*, с. б. г., при рч. Землянкѣ, дв. 195, ж. 1.770; ц. пр.; шк.

134. Вол. Скляевская (Каверинская).

734. *Скляево Первое*, сл. б. вл., при рч. Верейкѣ, дв. 36, ж. 302; в. првл. (у. г. 19 в.).
 735. *Ольговатка*, д. б. вл., дв. 85, ж. 541; лvk.
 736. *Рубцово*, с. б. вл., при рч. Верейкѣ, дв. 88, ж. 683; ц. пр.; лvk.
 737. *Хвоцеватое* (Фошеватое), с. б. г., при р. Донѣ, дв. 187, ж. 1.294; ц. пр., шк.; 2 лvk.

135. Вол. Старо-Ольшанская.

738. Ст. Ольшанка, с. б. г., при рч. Ольшанкѣ, дв. 390, ж. 2.918; в. првл. (у. г. 12 в.); ц. пр., шк.; 4 лvk. Въ 6 в.—винок. з. Въ 4 в.—ц. пр., винок. з.
739. Верхотопье, с. б. г., дв. 73, ж. 566; ц. пр.; лvk.
740. Никольское (Александровка, Саловое), дв. 118, ж. 912.

136. Бол. Фомино-Негочевская.

741. Фоминая Негочевка, с. б. г., при рч. Негочевкѣ, дв. 362, ж.

2.464; в. првл. (у. г. 25 в.); ц. пр.; 2 лvk., ярм. Петровская. Въ 4 в.—винок. з.

742. Б.Верейка, с. б. г., при ррч. Лебяжьемъ Озерѣ, и Верейкѣ, дв. 521, ж. 3.824; ц. пр., шк.; 3 лvk., ярм. въ Троицннъ день.
743. Донская Неючевка, с. б. г., при р. Донѣ, дв. 251, ж. 1.974; ц. пр.
744. Креценка, с. б. г., при рч. Неючевкѣ, дв. 130, ж. 1.165; ц. пр.
745. Ломово, х. б. г., дв. 102, ж. 749; ц. пр.
746. Н. Верейка, с. б. г., при рч. Верейкѣ, дв. 82, ж. 537; ц. пр.

VIII. КОРОТОЯКСКІЙ УѢЗДЪ.

137. Вол. Боршевская.

747. Боршево (Борщево), с. б. г., при р. Донѣ, дв. 506, ж. 2.949; в. првл. (у. г. 37 в.); ц. пр., шк., пчт. ст.; 4 лvk., 17 вѣтр. мльн., ярм. въ Троицннъ день и 21-го ноября.
748. Архангельское (Голышевка), с. б. г., при р. Донѣ, дв. 360, ж. 2.228; ц. пр.; 3 лvk.
749. Каменно-Верховское, с. б. г., при р. Донѣ, дв. 234, ж. 1.402; ц. пр.; лvk., 12 вѣтр. мльн.

138. Вол. Готовская.

750. Готовье, с. б. г., при рч. Камышенкѣ, дв. 186, ж. 1.147; в. првл. (у. г. 50 в.); ц. пр., шк.; 15 вѣтр. мльн., ярм. 8-го іюля.
751. Аванасевское, с. б. г., дв. 260, ж. 2.016; ц. пр.; лvk., 18 вѣтр. мльн.
752. Веретенниково, с. б. г., дв. 127, ж. 954; ц. пр.
753. Дуровка, д. б. г., при рч. Камышенкѣ, дв. 59, ж. 579; 2 поташн. з.
754. Камызино, с. б. г., дв. 165, ж. 1.101; ц. пр.; 19 вѣтр. мльн.
755. Камышенка, д. б. г., при рч. Камышенкѣ, дв. 81, ж. 582; 10 вѣтр. мльн.

139. Вол. Колбинская.

756. Колбина, слб. б. г., при рч. Потудани, дв. 132, ж. 956; в. првл. (у. г. 24 в.); ц. пр., пчт. ст.; 2 лvk., ярм. 9-го мая.
757. Березово, с. б. г., дв. 192, ж. 1.268; ц. пр.
758. Боясовка, с. б. г., при рч. Потудани, дв. 138, ж. 978; ц. пр.; 2 лvk., сукновальня.
759. Горки, с. б. г., при рч. Потудани, дв. 186, ж. 1.577; ц. пр.
760. Завершье, с. б. г., при рч. Муравлянкѣ, дв. 142, ж. 914; ц. пр.; лvk.
761. Песковатка, д. б. г., при рч. Потудани, дв. 117, ж. 864.
762. Прильпы, с. б. г., при рч. Потудани, дв. 154, ж. 1.164; ц. пр.; лvk.
763. Сасовка, слб. б. вл., при ррч. Муравлянкѣ и Потудани, дв. 61, ж. 514; лvk., винок. з.
764. Солдатское, с. б. г., при рч. Потудани, дв. 183, ж. 1.359; ц. пр.; лvk.
765. Усть-Муравлянка (Гудаевка), с. б. г., при рч. Потудани, дв. 92, ж. 748; ц. пр.

140. Вол. Коротоаякская.

766. Архангельская, приг. слб. б. г., при р. Донѣ, дв. 285, ж. 2.016; в. првл.; ц. пр.

767. Дмитриевская, слб. б. г., при р. Донѣ, дв. 220, ж. 1.341; кирп. з.
768. Копанице, с. б. г., при оз. Копаницѣ, дв. 164, ж. 1.211; ц. пр.; 2 лvk.
769. Николаевская, слб. б. г., при р. Донѣ, дв. 218, ж. 1.154; ц. пр.; лvk., 13 вѣтр. мльн.
770. Петро-Павловскій, посл. б. г., при оз. Степномъ, дв. 78, ж. 501; ц. пр.; 4 п. дв.
771. Покровская, слб. б. г., при р. Донѣ, дв. 175, ж. 1.135; ц. пр.; лvk.
772. Терновое (Смьльное), с. б. г., дв. 164, ж. 1.257; ц. пр.; п. дв.
773. Успенская (Казанская), слб. б. г., при р. Донѣ, дв. 73, ж. 544; кирп. з.

141. Вол. Красненская.

774. Красное, с. б. г., дв. 354, ж. 2.538; в. првл. (у. г. 40 в.); ц. пр.; 4 лvk., 34 вѣтр. мльн.
775. Заломное, с. б. г., дв. 119, ж. 878; ц. пр.; лvk., 11 вѣтр. мльн.
776. Крулюе, с. б. г., дв. 255, ж. 1.717; ц. пр.; 3 лvk., 33 вѣтр. мльн.
777. Лсно-Уколово, с. б. г., дв. 336, ж. 2.195; ц. пр.; 2 лvk., 31 вѣтр. мльн.
778. Польшиково, с. б. г., дв. 127, ж. 871; ц. пр.
779. Русская Тростянка, с. б. г., дв. 185, ж. 1.347; ц. пр.; 2 лvk., 24 вѣтр. мльн.
780. Спшице, с. б. г., дв. 223, ж. 1.449; ц. пр.; лvk., 24 вѣтр. мльн.; ярм. въ день Преноловеня.

142. Вол. Ново-Уколовская.

781. Ново-Уколово (Царе-Уколово), с. б. г., дв. 460, ж. 4.143; в. првл. (у. г. 60 в.); ц. пр., шк.; 2 лvk., 34 вѣтр. мльн. Въ 7 в.—лvk., 2 салотопни.
782. Александровское Первое (Флюговское), сл. б. вл., при рч. Грязной Потудани, дв. 40, ж. 282; кирп. з.
783. Бутырки (Ст. Городище), с. б. г., при рч. Потудани, дв. 206, ж. 1.747; ц. пр.; пар. мльн.
784. Старо-Уколово (Царе-Уколово), с. б. г., дв. 302, ж. 2.761; ц. пр., шк.; лvk., 32 вѣтр. мльн.
785. Шидловка (Грязная Потудани), слб. б. вл., при рч. Грязной Потудани, дв. 39, ж. 180; ц. пр.; лvk.

143. Вол. Ново-Хворостянская.

786. Нв. Хворостань (Давыдовка), с. б. г., при рч. Хворостани, дв. 306, ж. 2.967; в. првл. (у. г. 26 в.); ц. пр., шк., 2 пчт. ст., ст. ж. д.; 7 лvk., 2 п. дв., 2 кирп. з., винок. з., пар. мльн., 33 вѣтр. мльн.

787. *Аношкино*, с. б. г., при р. Донѣ, дв. 366, ж. 2.768; ц. пр.; 3 лвк., 18 вѣтр. мльн.
 788. *Бадьево*, с. б. г., при р. Донѣ, дв. 81, ж. 518; ц. пр.; 11 вѣтр. мльн.
 789. *Дракино*, с. б. г., при рч. Хворостани, дв. 279, ж. 2.595; ц. пр., шк.; 2 лвк., 28 вѣтр. мльн.
 790. *Машино*, пос. б. г., при рч. Хворостани, дв. 90, ж. 706; ц. пр.
 791. *Ст. Хворостань*, с. б. г., при р. Донѣ, дв. 233, ж. 2.072; ц. пр., шк., 2 лвк., 10 вѣтр. мльн., двухнед. ярм. со 2-го дня Пасхи.

144. Вол. Олень-Колодезская.

792. *Олень-Колодезь*, с. б. г., дв. 374, ж. 2.552; в. првл. (у. г. 45 в.); ц. пр., шк., пчт. ст.; 3 лвк., 4 п. дв., 18 вѣтр. мльн. Въ 3 в.—ст. ж. д.
 793. *Верхне-Марьинскій*, пос. б. г., при рч. Хворостани, дв. 82, ж. 615.
 794. *Брунлый*, пос. б. г., дв. 148, ж. 986; ц. пр.
 795. *Львая Россошь*, с. б. г., при рч. Аленкѣ, дв. 534, ж. 4.032; ц. пр., шк.; лвк., 21 вѣтр. мльн.
 796. *Нов. Аленка*, пос. б. г., при р. Донѣ, дв. 108, ж. 634.
 797. *Оболенскій*, пос. б. г., при рч. Хворостани, дв. 106, ж. 743.
 798. *Солонцы* (Солонецкое), пос. б. г., при рч. Аленкѣ, дв. 323, ж. 1.574; ц. пр.; млтв. д., 13 вѣтр. мльн.

145. Вол. Оськинская.

799. *Оськино*, с. б. г., дв. 370, ж. 2.828; в. првл. (у. г. 30 в.); ц. пр., шк., пчт. ст.; лвк., ярм., 15 гонч. з., 26 вѣтр. мльн.
 800. *Мастютино*, с. б. г., дв. 230, ж. 1.971; ц. пр.; 12 вѣтр. мльн.
 801. *Платава* (Платава), с. б. г., дв. 326, ж. 2.625; ц. пр.; 2 лвк., 25 вѣтр. мльн.
 802. *Россошки*, с. б. г., при рч. Россошкѣ, дв. 162, ж. 1.069; ц. пр.; лвк.
 803. *Сторожевое*, с. б. г., при р. Донѣ, дв. 369, ж. 3.205; ц. пр., шк.; 3 лвк., 19 вѣтр. мльн., ярм. 20-го юля.
 804. *Яблочное* (Верлино), с. б. г., дв. 422, ж. 2.909; ц. пр.; 32 вѣтр. мльн.

146. Вол. Расховецкая.

805. *Расховецкое*, с. б. г., дв. 276, ж. 2.109; в. првл. (у. г. 60 в.); ц. пр., шк.; 2 лвк., 29 вѣтр. мльн.
 806. *Быково*, с. б. г., дв. 252, ж. 1.704; ц. пр.; лвк., 2 п. дв., 4 поташн. з., кирп. з., 28 вѣтр. мльн.
 807. *Ново-Солдатское* (Деревенка), с. б. г., дв. 98, ж. 845; ц. пр.; 18 вѣтр. мльн.
 808. *Прудки*, с. б. г., дв. 84, ж. 617; млтв. д.
 809. *Ураково*, с. б. г., дв. 228, ж. 1.701; ц. пр.; 2 лвк., 17 вѣтр. мльн.
 810. *Хмелевое*, с. б. г., дв. 140, ж. 1.145; ц. пр.; лвк., ярм. въ Вознесенье.

147. Вол. Рѣпьевская.

811. *Рѣпьевка* (Петро-Павловская, Петровская), слб. б. вл., при рч. Потудани, дв. 469, ж. 3.348; в. првл. (у. г. 45 в.); 3 ц. пр.,

шк., бгд., бльн.; 18 лвк., 10 вѣтр. мльн., 10 п. дв., баз. по воскр., ярм. 10-го—26-го марта, 10-го юня, 1-го юля, 5-го—7-го авг. и 27-го авг. Въ 1½ в.—кирп. з.

812. *Касьяново*, х. б. вл., дв. 66, ж. 529.
 813. *Крестьянскій* (Крѣпаки), х. б. вл., при рч. Потудани, дв. 118, ж. 675.
 814. *Н. Мельница*, х. б. вл., при рч. Потудани, дв. 168, ж. 1.338.
 815. *Осадцевъ Хуторъ* (Ржавскій, Писаревскій), слб. б. вл., при рч. Ржавцѣ, дв. 235, ж. 1.880; ц. пр., шк.; лвк., 11 вѣтр. мльн.
 816. *Сердюки*, х. б. вл., дв. 109, ж. 680.
 817. *Скорицкій*, х. б. вл., дв. 158, ж. 1.156; ц. пр.; лвк.
 818. *Фабрицкій*, х. б. вл., дв. 59, ж. 602.

148. Вол. Старо-Безгинская.

819. *Ст. Безгинка* (Покровка), слб. б. вл., при рч. Усердцѣ, дв. 430, ж. 3.053, в. првл. (у. г. 80 в.); ц. пр., шк.; 24 вѣтр. мльн., 3 лвк., ярм. 1-го марта, 8-го юля, 1-го авг. и 21-го сент.
 820. *Боровое*, с. б. г., при рч. Усердцѣ, дв. 140, ж. 1.198; ц. пр., винок. з., крахмалка.
 821. *Плюхино*, с. б. г., при рч. Усердцѣ, дв. 98, ж. 722; ц. пр.
 822. *Становая*, слб. б. вл., дв. 95, ж. 497; ц. пр.; п. дв.

149. Вол. Тресоруковская.

823. *Тресоруково*, с. б. г., при рч. Хворостани, дв. 447, ж. 2.853; в. првл. (у. г. 38 в.); ц. пр., шк.; 4 лвк.
 824. *Алешинскій*, пос. б. г., при рч. Хворостани, дв. 101, ж. 673.
 825. *Дмитриевское* (Отрепки), с. б. г., при рч. Хворостани, дв. 84, ж. 667; ц. пр., лвк., 10 вод. мльн.
 826. *Ермолинскій* (Вертушкино), пос. б. г., при рч. Хворостани, дв. 98, ж. 656.
 827. *Митлевскій*, пос. б. г., при рч. Хворостани, дв. 90, ж. 670; ц. пр.
 828. *Нижне-Марьинскій*, пос. б. г., при рч. Хворостани, дв. 109, ж. 848; ц. пр.; лвк.
 829. *Почобское*, с. б. г., при рч. Хворостани, дв. 227, ж. 1.464; ц. пр.; 2 лвк., 10 вод. мльн.
 830. *Старо- и Ново-Рождественскій*, пос. б. г., при рч. Хворостани, дв. 121, ж. 911.

150. Вол. Урывская.

831. *Уривъ* (Успенское, Покровское), слб. б. г., при р. Донѣ, дв. 694, ж. 4.334; в. првл. (у. г. 14 в.); 2 ц. пр., пчт. ст.; 29 вѣтр. мльн., 5 лвк., кирп. з., ярм. въ Преполовенье и 1-го окт. Въ 8 в.—паточн. з. Въ 7 в.—паточн. з.
 832. *Голдаевка*, с. б. г., при р. Донѣ, дв. 140, ж. 968; ц. пр.
 833. *Двица*, с. б. г., при рч. Дѣвицѣ, дв. 248, ж. 1.736; ц. пр.; 2 лвк., 12 вѣтр. мльн.
 834. *Селяное*, с. б. г., при р. Донѣ, дв. 125, ж. 881; ц. пр.
 835. *Троицкое* (Задонская), слб. б. г., при оз. Бѣломъ, дв. 199, ж. 1.654; ц. пр.; лвк., 17 вѣтр. мльн.

IX. НИЖНЕДѢВИЦКІЙ УѢЗДЪ.

151. Вол. Знаменская.

836. *Знаменское* (Княжая), с. б. вл., при рч. Боровой Потудани, дв. 139, ж. 1.000; в. првл. (у. г. 40 в.); ц. пр., шк.; 3 лvk. 837. *Владимировка*, д. б. вл., при рч. Боровой Потудани, дв. 121, ж. 835; ц. пр. 838. *Николаевское* (Катериновка), д. б. вл., при рч. Боровой Потудани, дв. 72, ж. 571. 839. *Ново-Александровское* (Щегловка), сд. б. вл., при рч. Грязной Потудани, дв. 84, ж. 643.

152. Вол. Истобенская.

840. *Истобно* (Стебенки), с. б. г., дв. 729, ж. 5.806; в. првл. (у. г. 40 в.); ц. пр., шк.; 7 лvk., 53 вѣтр. мльн., ярм. 20-го—22-го іюня и 1-го—13-го окт. 841. *Красное* (Краснолипе), с. б. г., дв. 500, ж. 3.844; ц. пр., шк.; 4 лvk., ярм. въ Вознесенье и 1-го—3-го ноября. 842. *Ново-Солдатское* (Суцѣны), с. б. г., дв. 295, ж. 2.250; ц. пр.; 2 лvk., 17 вѣтр. мльн., ярм. въ Троицынъ д. и 8-го ноября. 843. *Скупая Потудань*, с. б. г., при рч. Скупой Потудани, дв. 169, ж. 1.251; ц. пр.; лvk., ярм. 15-го авг.

153. Вол. Никольская.

844. *Никольское* (Матренка), с. б. г., при рч. Матренкѣ, дв. 752, ж. 4.375; в. првл. (у. г. 26 в.); ц. пр.; 5 лvk., 30 вѣтр. мльн., баз. въ Троицынъ д. и 6-го дек. 845. *Никольскій Верхній Выселокъ* (Нв. Матренка), с. б. г., дв. 170, ж. 1.200; ц. пр., лvk.; 16 вѣтр. мльн. 846. *Никольскій Выселокъ, что на Еманчѣ*, с. б. г., при рч. Матренкѣ, дв. 190, ж. 1.712; ц. пр.; п. дв. 847. *Россошки*, сд. б. вл., при рч. Россошкѣ, дв. 43, ж. 260; ц. пр.

154. Вол. Ново-Ольшанская.

848. *Нв. Ольшанка*, с. б. г., при рч. Ольшанкѣ, дв. 792, ж. 5.609; в. првл. (у. г. 12 в.); ц. пр.; шк., 8 лvk., 5 вод. мльн., 53 вѣтр. мльн., тржк. 1-го іюля, 8-го сент. и 1-го ноября. 849. *В. Длвица* (Кочугуры), с. б. г., при рч. Дѣвицѣ, дв. 498, ж. 3.555; ц. пр.; 27 вѣтр. мльн.

155. Вол. Пригородненская.

850. *Ловъ, Гусевка, Разбродъ, Товарна и Вора*, пригор. слб. б. г., при рч. Дѣвицѣ, дв. 392, ж. 3.149; в. првл. 851. *Вязноватое*, с. б. г., при рч. Ольшанкѣ, дв. 445, ж. 3.407; ц. пр.; 6 лvk., п. дв. 852. *Першино*, с. б. г., при рч. Першинѣ, дв. 416, ж. 2.964; ц. пр.; 2 лvk., 2 тржк.

156. Вол. Роговатовская.

853. *Роговатое* (Пригорѣлое), с. б. вл. г., дв. 685, ж. 5.418; в. првл. (у. г. 40 в.); ц. пр., шк.; 4 лvk., ярм. въ Троицынъ д. и 25-го сент. 854. *Россоши* (Потудань), с. б. г., при ррч. Боровой Потудани и Скупой Потудани, дв. 382, ж. 2.615; ц. пр., шк.; 12 вѣтр. мльн., ярм. 4-го окт. 855. *Шаталовка*, с. б. вл. г., при рч. Боровой Потудани, дв. 299, ж. 2.345; ц. пр., шк.; 2 лvk., 2 п. дв., 10 вѣтр. мльн., ярм. 23-го—26-го апр. и 8-го—9-го сент.

157. Вол. Семидесятская.

856. *Семидесятское*, с. б. г., дв. 704, ж. 5.718; в. првл. (у. г. 40 в.); ц. пр., шк., бльн.; 3 лvk., ярм. 4-го—6-го іюня и 8-го—10-го ноября. 857. *Кочетовка*, с. б. г., дв. 307, ж. 2.617; ц. пр.; 2 лvk., 21 вѣтр. мльн. 858. *Петровское* (Пустовалово), сд. б. вл., при рч. Свѣтлой Дѣвицѣ, дв. 36, ж. 165; механ. з. земледѣльч. орудій.

158. Вол. Сине-Липяговская.

859. *Синіе Липли*, с. б. г., дв. 963, ж. 9.280; в. првл. (у. г. 20 в.); ц. пр., шк.; 6 лvk., 71 вѣтр. мльн., п. дв., ярм. 22-го—30-го іюня и 26-го—28-го окт. 860. *Острянка*, с. б. г., дв. 153, ж. 1.344; ц. пр.; 2 лvk., 10 вѣтр. мльн., баз. 1-го окт.

159. Вол. Солдатская.

861. *Солдатское*, с. б. г., при рч. Геросимѣ, дв. 120, ж. 776; в. првл. (у. г. 35 в.); ц. пр., шк., бльн.; 2 лvk., ярм. 21-го сент. 862. *Бекетовское*, с. б. вл., при рч. Геросимѣ, дв. 55, ж. 416; ц. пр., шк., ярм. въ Вербное воскр. и 29-го іюня, винок. з. 863. *Боровка*, д. б. г., дв. 97, ж. 612. 864. * *Горшечное*, с. б. г., дв. 192, ж. 1.069; ц. пр.; 3 лvk., п. дв. 865. *Ключевское*, с. б. г., при рч. Ключѣ, дв. 205, ж. 1.504; ц. пр., шк.; 2 лvk., ярм. 8-го іюля. 866. *Ново-Роговая, что за лѣсомъ*, д. б. г., дв. 119, ж. 853. 867. *Старо-Роговое*, с. б. г., дв. 152, ж. 1.037; ц. пр.; лvk., ярм. на 3-й нед. по Пасхѣ.

160. Вол. Старо-Мѣловская.

868. *Ст. Мѣловое, Нв. Мѣловое и Боброво*, с. б. г., при рч. Мѣловкѣ, дв. 598, ж. 4.260; в. првл. (у. г. 20 в.); 2 ц. пр., шк.; 2 лvk., 30 вѣтр. мльн. Въ 3 в.—лvk., кирп. з., пар. мльн. 869. *Березово*, с. б. г., дв. 93, ж. 559; ц. пр.; лvk. 870. *В. и Н. Борки*, д. б. г., при рч. Ублѣ, дв. 190, ж. 1.391; лvk. 871. *Вислое*, с. б. г., при рч. Ублѣ, дв. 40, ж. 308; ц. пр. 872. *Дмитріевское* (Болото), с. б. г., дв. 200, ж. 661; ц. пр.; лvk., ярм. 23-го—25-го іюня. 873. *Мокреузъ*, д. б. г., дв. 125, ж. 926. 874. *Терехово*, с. б. г., при рч. Ублѣ, дв. 173, ж. 1.312; ц. пр.; лvk. 875. *Хвоцеватка*, д. б. г., дв. 88, ж. 726; лvk.

161. Вол. Туровская.

876. *Турово*, с. б. г., дв. 943, ж. 6.608; в. првл. (у. г. 18 в.); ц. пр., шк., пчт. ст.; 16 лvk., 45 вѣтр. мльн., 3 п. дв., ярм. 9-го мая, 25-го сент. и 6-го дек. Въ 7 в.—2 п. дв. Въ 12 в.—3 п. дв. 877. *Петровское* (Михневка), сд. б. вл., при рч. Дѣвицѣ, дв. 83, ж. 533. 878. *Хоголь*, с. б. г., при рч. Вохлѣ, дв. 784, ж. 5.837; ц. пр., шк.; 8 лvk., 7 вод. мльн., 38 вѣтр. мльн., 2 п. дв., ярм. 1-го—8-го іюня, тржк. 1-го авг. и 22-го окт.

162. Вол. Чужиковская.

879. *Дмитриевское*, с. б. г., при рч. Котлѣ, дв. 310, ж. 1.807; в. првл. (у. г. 45 в.); ц. пр.; лвк., 24 вѣтр. мльн., тржк. 13-го мая. Въ 10 в.—поташи. з.
880. *Архангельское* (Горнее), с. б. г., при рч. Котлѣ, дв. 286, ж. 2.232; ц. пр.; 18 вѣтр. мльн.
881. *Городище*, с. б. г., при рч. Котлѣ, дв. 496, ж. 3.765; ц. пр., шк.; 5 лвк., тржк. въ Вознесенье и 1-го ноября; поташи. з.
882. *Солдатское Первое*, с. б. г., при рч. Котлѣ, дв. 311, ж. 2.100; ц. пр.; 3 лвк., 25 вѣтр. мльн., тржк. 18-го мая.
883. *Хорошилово*, с. б. г., дв. 221, ж. 1.583; ц. пр.; лвк.

884. *Чужикова*, д. б. г., при рч. Котлѣ, дв. 115, ж. 1.032; 2 лвк.

163. Вол. Ясеновская.

885. *Ясеновское* (Ясенки), с. б. г., дв. 346, ж. 2.503; в. првл. (у. г. 10 в.); ц. пр., шк.; 2 лвк., 3 п. дв., 23 вѣтр. мльн., тржк. 29-го авг., 14-го сент. и 28-го окт.; баз. въ 10-ю пятн. по Пасхѣ. Въ 4 в.—мнстр., ц. пр., ч., шк., бльн.
886. *Богородицкое*, с. б. вл. г., при рч. Гнилой Головищѣ, дв. 219, ж. 1.685; ц. пр.; 11 вѣтр. мльн., тржк. въ Троицнѣ д.
887. *Кулевское*, с. б. г., дв. 243, ж. 1.937; ц. пр.; тржк. 13-го авг.
888. *Н. Гнилой*, с. б. г., при рч. Н. Гнилой, дв. 248, ж. 1.799; ц. пр.; тржк. 4-го іюня и 1-го окт.

X. НОВО-ХОПЕРСКІЙ УѢЗДЪ.

164. Вол. Алферовская.

889. *Алферовка*, слб. б. вл., при р. Хопрѣ, дв. 693, ж. 3.160; в. првл. (у. г. 18 в.); ц. пр., 2 шк.; 4 лвк., баз. по воскр.
890. *Вараарингъ*, х. б. вл., при оз. Голомъ, дв. 167, ж. 773; винок. з., пар. мльн.

165. Вол. Верхне-Корочанская.

891. *В. Корочанъ*, с. б. г., при рч. Корочанѣ, дв. 645, ж. 4.499; в. првл. (у. г. 62 в.); ц. пр., шк.; 6 лвк., баз. по воскр., ярм. 2-го февр., 1-го іюля въ Преполовенье и 1-го ноября.
892. *Кирсановка*, с. б. вл. г., при рч. Корочанѣ, дв. 519, ж. 3.852; ц. пр., шк.; лвк.
893. * *Поганка* (Ново-Кирсановка), выс. б. г., дв. 145, ж. 838; млтв. д.
894. *Ржавоцо* (Ржавчикъ), выс. б. г., дв. 126, ж. 700; ц. пр., шк.
895. *Средній Корочанъ*, с. б. г., при рч. Корочанѣ, дв. 474, ж. 3.268; ц. пр., шк.; лвк.

166. Вол. Еланская.

896. *Еланское Кольно*, с. б. г., при рч. Елани, дв. 873, ж. 5.668; в. првл. (у. г. 32 в.); ц. пр., шк., пчт. ст.; 10 лвк., 2 п. дв., ярм. 30-го—31-го янв., въ Вознесенье и 22-го окт.
897. *Абрамовка*, с. б. г., при оз. Ильмени, дв. 133, ж. 956; ц. пр.
898. *Синявскій*, с. б. г., дв. 339, ж. 2.126; ц. пр.; 3 лвк.

167. Вол. Браснянская.

899. *Красная* (Красненькая), слб. б. вл., при р. Савалѣ, дв. 1.060, ж. 6.362; в. првл. (у. г. 14 в.); ц. пр.; 5 лвк., п. дв., баз. по воскр., ярм. 1-го марта, 29-го апр. и 8 ноября, винок. з., пар. мльн.
900. *Кочера* (Окладная, Самодуровка), слб. б. г., при р. Савалѣ, дв. 167, ж. 1.131; ц. пр.
901. *Некрыловскій*, пос. б. г., при р. Савалѣ, дв. 95, ж. 907.
902. *Подосиновка*, слб. б. вл., при рч. Елани, дв. 296, ж. 1.946; ц. пр., млтв. д., шк.; лвк.
903. *Русаново*, с. б. г., при р. Савалѣ, дв. 242, ж. 1.331; ц. пр., шк.

168. Вол. Макаровская.

904. *Макарово*, с. б. г., при р. Савалѣ, дв. 858, ж. 6.088; в. првл. (у. г. 40 в.); ц. пр., 2 шк., пчт. ст.; 5 лвк., кирп. з., баз. по воскр., ярм. на 4-й нед. В. поста, 1-го авг., 8-го сент. и 23-го ноября.

905. *Красноярменское* (Грачевка), с. б. г., при рч. Красной, дв. 169, ж. 1.156; ц. пр., шк.; лвк.

906. *Ново-Макарово* (Макаровскіе Выселки, Елань), с. б. г., при рч. Елани, дв. 132, ж. 1.147; ц. пр., шк.; лвк., кирп. з.

907. *Тихвинское* (Сафоновка, Тифинское, Ключи), с. б. вл., при р. Савалѣ, дв. 63, ж. 385; ц. пр.; 20 ярм., лвк., ярм. 26-го іюня.

169. Вол. Нижне-Корочанская.

908. *Н. Корочанъ* (Желновка), с. б. г., при рч. Корочанѣ, дв. 553, ж. 3.316, в. првл. (у. г. 36 в.); ц. пр., шк., бгд., бльн.; винок. з., 2 лвк., баз. по субб., ярм. 9-го мая, 10-го авг. и 6-го дек.
909. *Васильевка* (Поспѣловка), с. б. г., при рч. Корочанѣ, дв. 275, ж. 1.425; ц. пр., шк.
910. *Тюменевка*, сл. б. вл., при рч. Корочанѣ, дв. 114, ж. 797.

170. Вол. Ново-Гольская.

911. *Ново-Гольское*, с. б. г., при р. Савалѣ; дв. 383, ж. 2.758; в. првл. (у. г. 48 в.), ц. пр., шк.; 3 лвк., ярм. 30-го янв. и 20-го іюля.
912. *Дмитриевское* (Авучино), с. б. вл., дв. 77, ж. 561; ц. пр., ярм. 6-го іюня и 26-го сент.
913. *Нагорное*, сл. б. вл., при р. Савалѣ, дв. 45, ж. 258; 2 лвк., ярм. 17-го марта, 9-го мая, 28-го окт. и въ дек.
914. *Ново-Гольскій* (Елань), выс. б. г., при рч. Елани, дв. 233, ж. 1.530; ц. пр.; 3 лвк.
915. *Старо-Гольская*, д. б. г., при р. Савалѣ, дв. 134, ж. 1.038; лвк.

171. Вол. Песковская.

916. *Пески*, с. б. г., при р. Хопрѣ, дв. 1.310, ж. 8.905; в. првл. (у. г. 67 в.); ц. пр., шк., бльн., пчт. ст.; 14 лвк., ярм. 1-го марта и 6-го дек., 6 салотопень, 13 вѣтр. мльн., 3 кирп. з., баз. по воскр. Въ 15 в.—винок. з.
917. *Кардаилловка* (Желновка), д. б. г., при рч. Кардаилѣ, дв. 105, ж. 654.
918. *Мазурка* (Никольское), с. б. г., при рч. Мазуркѣ, дв. 650, ж. 4.941; ц. пр.; 8 лвк., кирп. з., баз. по субб., ярм. 1-го сент. и въ 10-ю пятн. по Пасхѣ.
919. *Ново-Спасовка* (Ильмень), слб. б. вл., при оз. Ильмени, дв. 69, ж. 476; ц. пр.; ярм. 17-го марта и въ Вознесенье.

172. Вол. Пыховская.

920. *Пыховка*, слб. б. вл., при р. Савалѣ, дв. 823, ж. 4.930; в. првл. (у. г. 12 в.); ц. пр., шк., 9 лвк., баз. по воскр., ярм. 17-го февр., 22-го іюля и 8-го сент. Въ 18 в.—винок. з.
921. *Бурляевка*, слб. б. вл., при рч. Татаркѣ, дв. 298, ж. 2.046; ц. пр.; 2 лвк.
922. *Каменка-Садовка*, с. б. вл., при р. Хопрѣ, дв. 276, ж. 1.526; ц. пр.; винок. з.

173. Вол. Рождественская.

923. *Рождественское* (Поворино), с. б. г., при р. Хопрѣ, дв. 1.101, ж. 7.335; в. првл. (у. г. 42 в.); ц. пр., шк.; 21 лвк., 4 п. дв., баз., ярм. 25-го дек.
924. *Верховой Калмыкз*, с. б. г., при рч. Калмыкѣ, дв. 670, ж. 5.591; ц. пр., шк., пчт. ст.; 5 лвк., 3 п. дв.
925. *Никандровка*, с. б. вл., при оз. Никандровскомъ, дв. 125, ж. 680; ц. пр.; винок. з., пар. мльн.

174. Вол. Танцырейская.

926. *Танцырей*, с. б. г., при рч. Танцырейкѣ, дв. 784, ж. 4.967; в. првл. (у. г. 57 в.); ц. пр.; 5 лвк., 15 вѣтр. мльн.
927. *Жуликовка*, д. б. г., при р. Хопрѣ, дв. 252, ж. 1.534; ц. пр.; 2 лвк.
928. *Петровское*, с. б. вл., при р. Хопрѣ, дв. 225, ж. 1.141; ц. пр., лвк., шк., бльн.; п. дв., ярм. предѣ Свѣтлою нед., 29-го іюня и 27-го ноября.
929. *Третьяки*, с. б. г., при р. Хопрѣ, дв. 539, ж. 3.724; ц. пр.; 4 лвк., 2 салотони, баз., ярм. 9-го мая и 25-го сент.

175. Вол. Троицкая.

930. *Троицкое*, с. б. г., при р. Савалѣ, дв. 900, ж. 7.459; в. првл. (у. г. 25 в.); 3 ц. пр., 3 шк.; 10 лвк., ярм. 9-го марта, 15-го іюня, 15-го авг., 25-го сент. и 15-го дек.

931. *Абрамовка* (Жихаревка), с. б. вл., дв. 70, ж. 490; ц. пр.
932. *Кутки*, д. б. вл., при р. Савалѣ, дв. 103, ж. 818; лвк., винок. з.
933. *Таволжанка*, сц. б. вл., при рч. Таволжанкѣ, дв. 19, ж. 134; ц. пр.

176. Вол. Тюковская.

934. *Тюковка*, с. б. г., при р. Хопрѣ, дв. 308, ж. 2.388; в. првл. (у. г. 90 в.); ц. пр.; 2 лвк., баз. по сред.
935. *Вихляйка*, х. б. г., при рч. Вихляйкѣ, дв. 74, ж. 764.
936. *Горляки*, с. б. г., при р. Хопрѣ, дв. 497, ж. 3.725; ц. пр., пчт. ст.; лвк.
937. *Губари*, с. б. г., при р. Хопрѣ, дв. 415, ж. 2.800; ц. пр.
938. *Макашевка*, с. б. г., при р. Хопрѣ, дв. 610, ж. 4.041; 2 ц. пр., шк.; 7 лвк., ярм. 1-го марта и 29-го авг.
939. *Сухая Елани*, с. б. г., при рч. Сухой Елани, дв. 136, ж. 918; ц. пр.

177. Вол. Ярковская.

940. *Ярки*, с. б. г., при рч. Елани, дв. 192, ж. 1.696; в. првл. (у. г. 57 в.); ц. пр., пчт. ст.; лвк. Въ 2 в.—пар. мльн.
941. *Артюшкино*, с. б. г., при рч. Такаѣ, дв. 88, ж. 592; ц. пр., ярм. Введенская.
942. *Вязовка* (Верхъ-Вязовка), с. б. г., при рч. Такаѣ, дв. 98, ж. 694; ц. пр.
943. *Знаменское* (Богохранимовское), с. б. вл., при рч. Елани, дв. 87, ж. 445; ц. пр.; лвк., кирп. з.
944. *Подгорное*, с. б. г., при рч. Елани, дв. 244, ж. 2.214; ц. пр.; лвк., 10 вѣтр. мльн.
945. *Рамонь*, с. б. г., дв. 329, ж. 2.500; ц. пр., шк., 5 лвк., баз. по воскр., ярм. на Русальной недѣлѣ, 1-го окт., 21-го ноября и 12-го дек.

ХІ. ОСТРОГОЖСКІЙ УѢЗДЪ.

178. Вол. Айдарская.

946. *Айдарз* (Утянка), слб. б. г., при рч. Айдарѣ, дв. 348, ж. 2.300; в. првл. (у. г. 120 в.); ц. пр., шк.; 4 лвк., 3 п. дв., 31 вѣтр. мльн., ярм. 30-го янв., 23-го апр., въ Троицкѣ д. и 1-го авг. Въ 6 в.—пар. мльн. Въ 12 в.—кири. з.
947. *Лозная* (Рѣшетнякова), слб. б. г., при рч. Лозной, дв. 305, ж. 2.334; в. првл. (у. г. 110 в.); ц. пр., шк.; 3 лвк., 29 вѣтр. мльн., 2 п. дв., ярм. 23-го февр. и 26-го сент.

179. Вол. Александровская.

948. *Александровка*, слб. б. вл., при рч. Овчинной, дв. 282, ж. 2.214; ц. пр., шк.; лвк., 3 п. дв., 27 вѣтр. мльн., ярм. Вербное воскр. и 30-го ноября.
949. *Ботовз*, х. б. вл., при рч. Овчинной, дв. 98, ж. 890.
950. *Новоселовка*, х. б. вл., дв. 74, ж. 712.

180. Вол. Вѣлгорская.

951. *Вѣлгорье* и *Киричный*, слб. и х. б. г., при р. Донѣ, дв. 1.047, ж. 6.095; в. првл. (у. г. 78 в.); 2 ц. пр., шк., бд.; 18 лвк., 89 вѣтр. мльн., п. дв., 8 кожев. з., кирп. з., 2 известк. з., ярм. на 3-й нед. Бел. поста, въ Духовѣ д., 9-го мая, 6-го авг., 9-го окт. и 9-го дек., Въ 3 в.—мнст., 2 ц. пр.
952. *Басовка*, х. б. г., при р. Донѣ, дв. 132, ж. 676; 14 вод. мльн.

953. *Буйловка* (Ново-Каменка), слб. б. г., при р. Донѣ, дв. 213, ж. 1.310; ц. пр.; лвк., 15 вѣтр. мльн.
954. *Камышовз*, х. б. г., дв. 8, ж. 48; пчт. ст.
955. *Карабутз*, слб. б. г.; при р. Донѣ, дв. 172, ж. 1.021; ц. пр.; 24 вѣтр. мльн., тржк. 8-го сент.
956. *Кореницкз* (Коренной), х. б. г., при рч. Сухой Россоши, дв. 91, ж. 596; лвк., 12 вѣтр. мльн.
957. *Побѣдиская*, слб. б. г., при рч. Сухой Россоши, дв. 111, ж. 728; ц. пр.; лвк., 18 вѣтр. мльн., тржк. 15-го авг.
958. *Сергеевка*, слб. б. г., дв. 270; ж. 1.890; ц. пр.; лвк., кирп. з. 25 вѣтр. мльн.
959. *Сиротинз*, х. б. г., дв. 79, ж. 477; ц. пр.; 13 вѣтр. мльн.

181. Вол. Владиміровская.

960. *Владиміровка* (Криница), слб. б. вл., дв. 179, ж. 1.203; в. првл. (у. г. 50 в.); ц. пр., шк.; лвк., 21 вѣтр. мльн.
961. *Петро-Павловка* (Осиновка, Новоселовка), слб. б. вл., при р. Донѣ, дв. 150, ж. 1.016; ц. пр.; лвк., 12 вѣтр. мльн.
962. *Пріарз*, х. б. вл., при р. Донѣ, дв. 67, ж. 510.

182. Вол. Всесвятская.

963. *Нагольная* (Подколзина, Всесвятская), слб. б. вл., при рч. Нагольной, дв. 210, ж. 1.420; в. првл. (у. г. 100 в.); ц.

- пр.; лвк., пар. мльн., 14 вѣтр. мльн., 2 п. дв., ярм. въ Вербное воскр. и 6-го окт.
964. *Еременковъ*, х. б. г., дв. 85, ж. 637.
965. *Клименкова*, слб. б. г., при рч. Нагольной, дв. 209, ж. 1.830; ц. пр.; 26 вѣтр. мльн.
966. *Мартыновъ* (Демешкинъ), х. б. г., дв. 68, ж. 630; 10 вѣтр. мльн.
967. *Ражска*, слб. б. г., дв. 118, ж. 765; ц. пр.; лвк., кирп. з., 11 вѣтр. мльн.

183. Вол. Дальне-Полубянская.

968. *Дальняя Полубянка* (Хуторъ Жидковъ), слб. б. г., дв. 139, ж. 1.041; в. првл. (у. г. 15 в.); млтв. д.
969. *Ближне-Полубянка* (Менжулина), слб. б. г., дв. 119, ж. 779; ц. пр.
970. *Ближній Стояновъ*, х. б. г., дв. 102, ж. 784.
971. *Гнилая*, слб. б. г., при рч. Тих. Соснѣ, дв. 97, ж. 1.430; ц. пр., шк.; ярм. 23-го апр. и 22-го—25-го окт.
972. *Кривополяна*, слб. б. г., дв. 113, ж. 795; ц. пр., шк.; 2 лвк.
973. *Новая Мельница*, слб. б. вл., при рч. Тих. Соснѣ, дв. 148, ж. 893; ц. пр.; винок. з.
974. *Ново-Осиновка*, слб. б. г., при рч. Тих. Соснѣ, дв. 199, ж. 1.077; ц. пр.
975. *Петренкова*, слб. б. г., дв. 163, ж. 932; ц. пр.; шк.
976. *Прильпы* (Растыкаловка), х. б. г., дв. 80, ж. 563.
977. *Прокопцовъ*, х. б. г., дв. 81, ж. 724.

184. Вол. Евдаковская.

978. *Евдаково* и *М. Евдаковъ*, слб. и х. б. г., дв. 142, ж. 1.007; в. првл. (у. г. 25 в.); ц. пр.; лвк., ярм. въ 1-е воскр. послѣ Пятидесятницы и 1-го окт. Въ 5 в.—ст. ж. д.
979. *Верхъ-Марокъ*, слб. б. г., дв. 250, ж. 1.443; ц. пр.; 2 лвк., ярм. 14-го сент.
980. *Волчій*, х. б. г., дв. 108, ж. 714.
981. *Голопузовка*, х. б. г., дв. 95, ж. 645.
982. *Каменка*, х. б. г., дв. 65, ж. 441; пчт. ст.; 2 лвк., 3 п. дв.
983. *Криница*, слб. б. г., дв. 193, ж. 1.213; ц. пр.
984. *Крутецъ*, х. б. г., дв. 99, ж. 654.
985. *Рыбалчинъ*, х. б. г., дв. 90, ж. 638.
986. *Сочина*, слб. б. г., дв. 150, ж. 1.024; ц. пр.

185. Вол. Караяшниковская.

987. *Караяшникъ*, слб. б. г., при рч. Ольховатѣ, дв. 209, ж. 1.686; в. првл. (у. г. 52 в.); ц. пр., шк., бгд.; 2 лвк., 25 вѣтр. мльн., ярм. 28-го мая и 11-го іюня.
988. *Юрасовка*, слб. б. вл., при рч. Верхъ-Ольховатѣ, дв. 232, ж. 1.636; ц. пр., шк.; 2 лвк., 14 вѣтр. мльн., поташн. з., ярм. 23-го апр.

186. Вол. Карпенковская.

989. *Карпенкова*, слб. б. г., дв. 278, ж. 2.166; в. првл. (у. г. 35 в.); ц. пр., бгд.; 3 лвк., 26 вѣтр. мльн., ярм. въ Троицнѣ д.
990. *Гайколовъ*, х. б. г., дв. 75, ж. 646.
991. *Дальній Стоянокъ*, х. б. г., дв. 76, ж. 505.
992. *Детярная*, слб. б. г., дв. 112, ж. 871; млтв. д.
993. *Боденцова*, слб. б. г., дв. 262, ж. 1.821; ц. пр., шк.; 2 лвк., 28 вѣтр. мльн., ярм. 25-го марта.
994. *Мало-Хвоцесватый*, х. б. г., дв. 75, ж. 619.
995. *Пилипъ*, х. б. г., дв. 141, ж. 1.161.
996. *Свистухинъ*, х. б. г., дв. 76, ж. 695.
997. *Ситникова* (Пушкина), слб. б. г., дв. 17, ж. 192; ц. пр., пчт. ст.; 2 лвк.

998. *Трехствѣнки*, слб. б. г., дв. 188, ж. 1.544; ц. пр.; 15 вѣтр. мльн., ярм. 15-го авг.
999. *Тхоревка*, слб. б. г., дв. 117, ж. 979; ц. пр.; лвк.

187. Вол. Лизиновская.

1000. *Лизиновка*, слб. б. вл., при рч. Свинухѣ, дв. 353, ж. 2.491; в. првл. (у. г. 97 в.); ц. пр., шк., лчбн.; лвк., 26 вѣтр. мльн., ярм. 15-го дек.
1001. *Екатериновка*, слб. б. вл., при рч. Свинухѣ, дв. 159, ж. 982; ц. пр., 2 шк.; ярм. въ 9-ю пятн. по Пасхѣ и 24-го ноября.
1002. *Николаевка*, слб. б. вл., при рч. Россоши, дв. 162, ж. 1.321; ц. пр., 12 вѣтр. мльн., ярм. 1-го марта.

188. Вол. Лушниковская.

1003. *Лушниковка*, пригор. слб. б. г., при рч. Тих. Соснѣ, дв. 800, ж. 4.666; в. првл.; ц. пр., шк.; 9 лвк., 29 вѣтр. мльн., 3 известк. звд., 3 кожев. звд., крахмалка, синьков. звд., поташн. звд.
1004. *Средне-Воскресенская*, слб. б. г., при рч. Тих. Соснѣ, дв. 64, ж. 232; ц. пр.

189. Вол. Лысянская.

1005. *Лыска*, слб. б. г., при р. Донѣ, дв. 452, ж. 2.904; в. првл. (у. г. 35 в.); ц. пр., шк.; 3 лвк., ярм. 30-го янв., въ Троицнѣ д. и 6-го—8-го авг. Въ 12 в.—мнст. 3 ц. пр., ярм. 15-го авг. Въ 4 в.—ст. ж. д. Дивногорская. Въ 12 в.—ст. ж. д. Пухова.
1006. *Залужное*, с. б. г., при р. Донѣ, дв. 151, ж. 1.335; ц. пр., шк., 2 лвк., ярм. 22-го окт.
1007. *Коломыйцева*, слб. б. г., дв. 133, ж. 908; ц. пр.; лвк.
1008. *Малахинъ*, х. б. г., дв. 83, ж. 590; ц. пр.
1009. *Мысвоъ*, х. б. г., дв. 81, ж. 576.
1010. *Попасный*, х. б. г., дв. 105, ж. 718.
1011. *Пухова*, слб. б. г., дв. 110, ж. 804; ц. пр., 2 лвк.
1012. *Селявное*, слб. б. г., при р. Донѣ, дв. 213, ж. 1.501; ц. пр.; ярм. 9-го мая.

190. Вол. Марковская.

1013. *Марокъ* (Марки), слб. б. вл., дв. 424, ж. 3.104; в. првл. (у. г. 42 в.); ц. пр.; 3 лвк., винок. з., 17 вѣтр. мльн., ярм. въ Вознесенье.
1014. *Александровка* (Лобановка), сл. б. вл., дв. 96, ж. 794.
1015. *Екатериновка* (Крестики), слб. б. вл., дв. 127, ж. 918; ц. пр.; лвк., 14 вѣтр. мльн., ярм. 29-го іюня.
1016. *Петровский* (Колодези), х. б. вл., дв. 76, ж. 550.

191. Вол. Марьевская.

1017. *Марьевка*, слб. б. вл., при рч. Черн. Калитвѣ, дв. 159, ж. 801; в. првл. (у. г. 60 в.); ц. пр., шк., бгд.; 7 лвк., кирп. з., п. дв., ярм. 6-го февр., 9-го мая, въ Троицнѣ д. и 22-го іюля.
1018. *Гвоздовка*, х. б. вл., при рч. Черн. Калитвѣ, дв. 110, ж. 576.
1019. *Грузской*, х. б. вл., дв. 60, ж. 720; кирп. з.
1020. *Кулишовъ*, х. б. вл., при рч. Ольховатѣ, дв. 163, ж. 1.010.
1021. *Назаровка*, х. б. вл., при рч. Черн. Калитвѣ, дв. 101, ж. 662.
1022. *Постольный* (Развалки), х. б. вл., дв. 58, ж. 395; ц. пр., млтв. д. пр., ярм. 8-го іюля и 22-го окт.
1023. *Харьковская* (Самотоевка), слб. б. вл., при рч. Ольховатѣ, дв. 306, ж. 1.793; ц. пр.; лвк., 16 вѣтр. мльн.

192. Вол. Морозовская.

1024. *Морозовка*, слб. б. вл., при рч. Черн. Калитвѣ, дв. 342,

- ж. 2.444; в. првл. (у. г. 95 в.); шк.; 5 лвк., 32 вѣтр. мльн., пар. мльн., кирп. з., ярм. 5-го—7-го сент. Въ 7 в.—ц. пр.
1025. *Анновка* (Кривоносовка), слб. б. вл., дв. 52, ж. 400; ц. пр.
1026. *Евстратовка*, слб. б. вл., при рч. Черн. Калитвѣ, дв. 259, ж. 1.888; ц. пр., шк.; 2 лвк., винок. з., пар. мльн.
1027. *Колбинско*, х. б. вл., при рч. Черн. Калитвѣ, дв. 115, ж. 714.
1028. *Меженка*, слб. б. вл., при рч. Черн. Калитвѣ, дв. 29, ж. 245; ц. пр.; ярм. 25-го сент.

193. Вол. Ново-Калитвенская.

1029. *Нв. Калитва*, слб. б. г., при р. Донѣ, дв. 639, ж. 5.072; в. првл. (у. г. 127 в.); ц. пр., шк., бгд.; 7 лвк., 3 винок. з., 2 кожев. з., 5 гончарн. з., 28 вѣтр. мльн., ярм. на 1-ой нед. Вел. поста, въ Троицнѣ д., 29-го авг., 26-го окт. и 9-го дек.
1030. *Дерезоватая*, слб. б. г., дв. 194, ж. 1.685; ц. пр.; лвк., 20 вѣтр. мльн., ярм. на 2-й нед. Вел. поста.
1031. *Ивановка*, слб. б. г., дв. 252, ж. 1.886; ц. пр., 2 лвк., 19 вѣтр. мльн.
1032. *Криничная*, слб. б. г., при рч. Криницѣ, дв. 274, ж. 2.626; ц. пр.; 2 лвк., 33 вѣтр. мльн.
1033. *Оробинскій*, х. б. г., дв. 74, ж. 715; 12 вѣтр. мльн.
1034. *Цапкова*, слб. б. г., дв. 171, ж. 1.375; ц. пр.; лвк., 14 вѣтр. мльн.

194. Вол. Ново-Сотенская.

1035. *Нв. Сотня*, слб. б. г., при рч. Острогощѣ, дв. 1.144, ж. 6.593; в. првл. (у. г. 1 в.); 2 ц. пр., шк.; 3 лвк., 4 винок. з., 2 пар. мльн., 3 гарусов. з., водочн. з., 3 воск.-свѣчн. з., крахмалка, медоспускат. з., альбумин. з., чуг.-лит. з., ярм. 1-го—7-го марта и въ пятн. на Пасхѣ.
1036. *Пески*, слб. б. г., при рч. Тих. Соснѣ, дв. 251, ж. 1.695; ц. пр., винок. з.

195. Вол. Ольховатская.

1037. *Ольховатка*, слб. б. вл., при ррч. Ольховаткѣ и Черн. Калитвѣ, дв. 1.243, ж. 7.414; в. првл. (у. г. 75 в.); ц. пр., шк., бгд.; 61 вѣтр. мльн., 36 лвк., сах. з., баз., ярм. въ Вербн. в., 6-го авг. и 21-го ноября. Въ 3 в.—пар. мльн.
1038. *Марченковѣ* (Свинолуповка), х. б. вл., при рч. Черн. Калитвѣ, дв. 235, ж. 1.537; ц. пр., 11 вѣтр. мльн.

196. Вол. Остро-Могилнская.

1039. *Гончаровка*, слб. б. г., при рч. Песчаной, дв. 433, ж. 2.554; в. првл. (у. г. 45 в.); ц. пр., шк.; 7 лвк., п. дв., 43 вѣтр. мльн., ярм. 22-го ноября.
1040. *Переваальная*, слб. б. г., дв. 158, ж. 2.084; 19 вѣтр. мльн.
1041. *Самойленковѣ* (Мишавка), х. б. вл., дв. 90, ж. 654; 12 вѣтр. мльн.
1042. *Скорорыбѣ*, х. б. вл., дв. 71, ж. 566.

197. Вол. Подгоренская.

1043. *Подгорное*, слб. б. г., при рч. Россомѣ, дв. 686, ж. 3.944; в. првл. (у. г. 65 в.); 2 ц. пр., шк.; 6 лвк., баз., ярм. 1-го янв., въ Преноловене и 1-го сент. Въ 2 в.—ст. ж. д.
1044. *Поповка и Сотницкій*, слб. и х. б. г., при рч. Россомѣ, дв. 444, ж. 2.464; ц. пр.; 4 лвк., ярм. во 2-е воскр. послѣ Пасхи и 1-го окт.

198. Вол. Рибенсдорфская.

1045. *Рибенсдорфѣ*, слб. б. кол., при рч. Тихой Соснѣ, дв. 248, ж. 2.151; в. првл. (у. г. 6 в.); ц. л., шк.; 9 паточн. з., 7 маслобоенѣ, 16 вѣтр. мльн.

199. Вол. Ровенская.

1046. *Ровеньки*, слб. б. г., при ррч. Айдарѣ и Лозной, дв. 988, ж. 7.262; в. првл. (у. г. 129 в.); 2 ц. пр., 2 шк., пчт. ст.; 14 лвк., 76 вѣтр. мльн., 9 п. дв., ярм. 9-го марта, 9-го мая, 29-го авг., 28-го окт. и 6-го дек., баз. по воскр., 3 кирп. з., кожев. з.
1047. *Верхне-Сребрянка*, слб. б. г., дв. 205, ж. 1.438; ц. пр.; п. дв., 16 вѣтр. мльн., ярм. 10-го февр.
1048. *Ивановка* (Верхне-Сребрянка), слб. б. вл., дв. 61, ж. 410, ц. пр., шк.
1049. *Нагольная* (Рядновѣ Хуторѣ), слб. б. г., при рч. Нагольной, дв. 209, ж. 1.510; ц. пр.; п. дв., 19 вѣтр. мльн., ярм. 1-го окт.
1050. *Нижне-Сребрянка*, слб. б. г., дв. 154, ж. 1.179; ц. пр.; 5 п. дв., 12 вѣтр. мльн.

200. Вол. Россоманская.

1051. *Россошь*, слб. б. вл., при ррч. Россомѣ и Черн. Калитвѣ, дв. 1.021, ж. 5.436; в. првл. (у. г. 90 в.); ц. пр., ч., бгд., лчбн.; 2 лвк., 2 п. дв., 4 кирп. з., конск. з., баз. по воскр., ярм. на Оминой нед. и 14-го сент. Въ 5 в.—ст. ж. д. Михайловка. Въ 15 в.—ст. ж. д. Калитва.
1052. *Есаульскій* (Осаульскій), х. б. вл., при рч. Черной Калитвѣ, дв. 62, ж. 365; 2 лвк.
1053. *Подгорный* (Мамонѣ), х. б. вл., при ррч. Россомѣ и Черной Калитвѣ, дв. 216, ж. 1.217.

201. Вол. Сагуновская.

1054. *Сагуны и М. Сагуны*, слб. и х. б. г., дв. 644, ж. 4.136; в. првл. (у. г. 54 в.); шк., лчбн.; 6 лвк., 2 п. дв., 3 маслобойни, кирп. з., баз. по воскр., ярм. 2-го февр., на Св. нед. и 26-го сент. Въ 7 в.—ст. ж. д.
1055. *Березова*, слб. б. г., дв. 164, ж. 1.021; ц. пр.; лвк., 17 вѣтр. мльн.
1056. *Больше-Хвоцеватая*, слб. б. г., дв. 206, ж. 1.427; ц. пр.; лвк., 10 вѣтр. мльн., ярм. 23-го апр.
1057. *Колодежное*, слб. б. г., при р. Донѣ, дв. 358, ж. 2.220; ц. пр.; 2 лвк., 31 вѣтр. мльн., п. дв., ярм. 30-го янв., 9-го мая и 6-го дек.
1058. *Костомарова*, слб. б. г., при р. Донѣ, дв. 203, ж. 1.609; ц. пр., шк.; лвк., 19 вѣтр. мльн., кирп. з., винок. з., ярм. на Пасхѣ.
1059. *Лыкова*, слб. б. г., дв. 215, ж. 1.489; ц. пр.; 3 лвк., 15 вѣтр. мльн., ярм. 29-го июня.
1060. *Сухая Россомь*, х. б. г., дв. 43, ж. 276; пчт. ст.
1061. *Юдина*, слб. б. г., дв. 162, ж. 1.118; ц. пр.; 16 вѣтр. мльн.

202. Вол. Семейская.

1062. *Семейки*, слб. б. вл., при р. Донѣ, дв. 404, ж. 2.653; в. првл. (у. г. 90 в.); ц. пр., пчт. ст.; 4 лвк., 30 вѣтр. мльн., 2 п. дв., гончарн. звд., пар. мльн., ярм. въ 1-е и 3-е воскр. по Троицѣ и 18-го окт.
1063. *Курениное*, х. б. вл., дв. 63, ж. 385; лвк., пар. мльн.
1064. *Саприна*, слб. б. вл., дв. 153, ж. 1.022; ц. пр.; лвк., пар. мльн., 11 вѣтр. мльн.

203. Вол. Старо-Калитвенская.

1065. *Ст. Калитва*, слб. б. г., при р. Донѣ и оз. Подгорномъ, дв. 756, ж. 4.879; в. првл. (у. г. 120 в.); ц. пр., шк., бгд.; 3 лвк., 20 вод. мльн., 44 вѣтр. мльн., ярм. 30-го янв., 24-го июня, 15-го авг. и 14-го окт.
1066. *Карабута*, слб. б. г., при р. Донѣ, дв. 205, ж. 1.283; ц. пр.; 2 лвк., 28 вѣтр. мльн.
1067. *Кулаковка*, слб. б. г., при р. Донѣ, дв. 139, ж. 1.051; ц. пр.; лвк., 18 вѣтр. мльн.
1068. *Терювка*, слб. б. г., дв. 208, ж. 1.400; ц. пр.; 14 вѣтр. мльн.

204. Вол. Тростянская.

1069. *Тростянка*, слб. б. г., при рч. Камышенкѣ, дв. 362, ж. 2.300; в. првл. (у. г. 25 в.); ц. пр.; 2 лвк., 3 поташн. з., винок. з., пар. мльн., 40 вѣтр. мльн. Въ 15 в.—винок. з.
1070. *Веретье*, с. б. г. при рч. Камышенкѣ, дв. 245, ж. 1.595; ц. пр.; 14 вѣтр. мльн.
1071. *Волошино*, х. б. г., дв. 104, ж. 681.

1072. *Вишый*, х. б. г., при рч. Камышенкѣ, дв. 178, ж. 1.193; ц. пр., 13 вѣтр. мльн.
1073. *Шубино*, с. б. г., дв. 166, ж. 1.186; ц. пр.; 11 вѣтр. мльн.

205. Вол. Шапошниковская.

1074. *Шапошниково* (Шарковка), слб. б. вл., при рч. Черн. Калитвѣ, дв. 465, ж. 2.872; в. првл. (у. г. 75 в.); ц. пр., шк.; 4 лвк., ярм. въ Вербное воскр. и 26-го сент.
1075. *Архиово*, х. б. вл., при рч. Черн. Калитвѣ, дв. 226, ж. 1.361.
1076. *Неровный*, х. б. вл., дв. 92, ж. 707; ц. пр.

206. Вол. Щучанская.

1077. *Щучье*, слб. б. вл., при р. Донѣ, дв. 265, ж. 1.533; в. првл. (у. г. 52 в.); ц. пр.; 2 лвк. Въ 5 в.—кирп. з. Въ 12 в.—кирп. з.
1078. *Колыбелка*, слб. б. вл., при р. Донѣ, дв. 327, ж. 2.102; ц. пр., шк.; 3 лвк., п. дв., ярм. 26-го—27-го сент.

ХІІ. ПАВЛОВСКІЙ УѢЗДЪ.**207. Вол. Александровская.**

1079. *Александровка*, слб. б. вл., при рч. Осередѣ, дв. 848, ж. 6.362; в. првл. (у. г. 18 в.); ц. пр., шк.; 2 лв., баз. по субб., ярм. 1-го марта, 1-го окт. и 1-го ноября.

208. Вол. Александровско-Донская.

1080. *Александровка-Донская* (Дуванка), слб. б. вл., при р. Донѣ, дв. 430, ж. 2.421; в. првл., (у. г. 6 в.); ц. пр., шк.; 3 лвк.
1081. *Бабка*, с. б. вл., дв. 212, ж. 1.622; ц. пр., шк.; 2 лвк.
1082. *Березки*, х. б. вл., дв. 116, ж. 804; млтв. д.

209. Вол. Буйловская.

1083. *Буйлово*, с. б. г., при р. Донѣ, дв. 671, ж. 4.880; в. првл. (у. г. 10 в.); ц. пр., шк.; 4 лвк., 9 вод. мльн., 96 вѣтр. мльн., 5 кирп. з., тржк. 25-го сент.

210. Вол. Верхне-Мамоновская.

1084. *В. Мамоно*, с. б. г., при р. Донѣ, дв. 859, ж. 7.224; в. првл. (у. г. 40 в.); 2 ц. пр., шк., бльн.; 14 лвк., п. дв., 156 вѣтр. мельн., ярм. на 4-й нед. В. поста, тржк. 23-го—25-го октября.
1085. *Н. Гнилуша*, х. б. г., при рч. Гнилушѣ, дв. 167, ж. 1.404; ц. пр.; лвк., 36 вѣтр. мльн.

211. Вол. Воронцовская.

1086. *Воронцовка*, слб. б. вл., при рч. Осередѣ, дв. 1.636, ж. 11.923; в. првл. (у. г. 27 в.); 3 ц. пр., 3 шк., бгд., бльн., пчт. ст.; 13 лвк., 6 п. дв., пар. мльн., клеев. з., 10 кожев. з., 2 кирп. з., 6 горшечн. з., 3 сально-свѣчн. з., 14 ободенныхъ з., 48 вѣтр. мльн., 3 баз. по понед., 4 ярм.
1087. *Данильскій*, х. б. вл., при рч. Давилѣ, дв. 55, ж. 540.

1088. *Садовая*, д. б. вл., при рч. Осередѣ, дв. 105, ж. 632; ободенное звд.

212. Вол. Гаврильская.

1089. *Гаврильскэ*, х. б. вл., при р. Гаврилѣ, дв. 131, ж. 840; в. првл. (у. г. 15 в.); ц. пр., млтв. д., пчт. ст.

213. Вол. Гнилушинская.

1090. *Гнилуша*, с. б. г., дв. 792, ж. 6.644; в. првл. (у. г. 30 в.); 2 ц. пр., шк., 2 пчт. ст.; 3 лвк., 141 вѣтр. мльн., тржк. 1-го окт.

214. Вол. Гороховская.

1091. *Гороховка*, с. б. г., при р. Донѣ, дв. 742, ж. 6.175; в. првл. (у. г. 40 в.); ц. пр., шк., пчт. ст.; 5 лвк., п. дв. 110 вѣтр. мльн.
1092. *Ольговатка*, с. б. г., при р. Донѣ, дв. 147, ж. 1.524; ц. пр., 22 вѣтр. мльн.

215. Вол. Журавская.

1093. *Журавка*, с. б. г., дв. 614, ж. 4.889; в. првл. (у. г. 40 в.); ц. пр., шк., пчт. ст., 4 лвк., 70 вѣтр. мльн., ярм. въ пятн. на Вербн. нед. и 26-го окт.
1094. *Мамоновка*, слб. б. вл., дв. 341, ж. 2.104; ц. пр., шк.; 2 лвк., 4 кожев. з., 24 вѣтр. мльн.

216. Вол. Казинская.

1095. *Казинка*, слб. б. вл., при рч. Казинкѣ, дв. 514, ж. 4.034; в. првл. (у. г. 25 в.); ц. пр., шк.; 10 лвк., 83 вѣтр. мльн., ярм. 25-го марта и 21-го сент.

217. Вол. Ливенская.

1096. *Ливенка* (В. Кисляй), с. б. г., дв. 408, ж. 2.820; в. првл. (у. г. 30 в.); ц. пр., шк.; 7 лвк., 29 вѣтр. мльн.

1097. *Ерышовка*, с. б. г., дв. 284, ж. 2.016; ц. пр., шк.; лвк., 2 гонч. з., 26 вѣтр. мльн.

1098. *Н. Бисляй*, с. б. вл., при рч. Кисляѣ, дв. 314, ж. 1.730; ц. пр., 2 шк., бльн.; 8 лвк., сахарн. з., 14 вѣтр. мльн., тржк. 21-го сент.

218. Вол. Лосевская.

1099. *Лосево*, слб. б. г., при рч. Битюкѣ, дв. 1.317, ж. 7.200; в. првл. (у. г. 22 в.); 3 ц. пр., шк., 2 бгд., лчбн., пчт. ст.; 22 лвк., 2 п. дв.

1100. *Безыменный*, х. б. г., при рч. Битюкѣ, дв. 245, ж. 1.350.

1101. *Березово*, с. б. г., дв. 162, ж. 892; ц. пр., шк.

1102. *Геринг*, х. б. г., дв. 164, ж. 903.

1103. *Максимово*, х. б. г., дв. 93, ж. 512.

1104. *Песчаный*, х. б. г., при рч. Битюкѣ, дв. 219, ж. 1.080; ц. пр., шк.

1105. *Тоганка*, х. б. г., при рч. Таганкѣ, дв. 143 ж. 788.

219. Вол. Михайловская.

1106. *Михайловка*, слб. б. вл., при рч. Осередѣ, дв. 270, ж. 1.102; в. првл. (у. г. 15 в.); ц. пр., шк.; 2 лвк., кожев. з., винок. з., пар. мльн., 15 вѣтр. мльн., ярм. 9-го мая, 20-го юля, 14-го сент. и 6-го дек.

1107. *Елизаветовка*, с. б. вл., при рч. Гаврилѣ, дв. 255, ж. 1.666; ц. пр.; лвк., кирп. з., 10 вѣтр. мльн.

220. Вол. Нижне-Мамоновская.

1108. *Н. Мамонѣ*, с. б. г., при рч. Мамонѣ, дв. 688, ж. 5.554; в. првл. (у. г. 43 в.); 2 ц. пр., пчт. ст.; 7 лвк., 2 кирп. з., синильня, 104 вѣтр. мльн., ярм. 17-го марта и въ 10-ю пятн. по Пасхѣ, тржк. 8-го ноября.

1109. *Осетровка*, с. б. г., при р. Донѣ, дв. 355, ж. 2.691; ц. пр., лвк., 11 вод. мльн., 39 вѣтр. мльн., ярм. 1-го ноября.

221. Вол. Николаевская.

1110. *Николаевка*, слб. б. вл., при р. Донѣ, дв. 166, ж. 1.255; в. првл. (у. г. 22 в.); ц. пр.; 3 лвк., 14 вѣтр. мльн.

1111. *Варваровка*, х. б. вл., при рч. Казинкѣ, дв. 113, ж. 777; млтв. д.; 18 вѣтр. мльн.

222. Вол. Петровская.

1112. *Петровка*, слб. б. вл. г., при рч. Осередѣ, дв. 659, ж. 3.786; в. првл. (у. г. 15 в.); ц. пр., пчт. ст.; свеклосах. з., 15 лвк., 6 л. дв., 24 вѣтр. мльн., баз. по понед. и пятн., ярм. 1-го янв.

1113. *Потаповка*, слб., б. вл., при рч. Осередѣ, дв. 262, ж. 1.609; пчт. ст.; винок. з.

223. Вол. Пузевская.

1114. *Елеповка*, с. б. г., при рч. Осередѣ, дв. 713, ж. 4.330; в. првл. (у. г. 40 в.); ц. пр., шк.; 4 лвк., 20 горшечн. з., ярм. 1-го окт.

1115. *Гвозда*, с. б. г., при рч. Осередѣ, дв. 713, ж. 4.647; ц. пр., шк.; лвк., 4 горшечн. з.

1116. *Затонскій*, выс. б. г., дв. 93, ж. 619; ц. пр.; лвк.

1117. *Пузево*, с. б. г., при рч. Осередѣ, дв. 357, ж. 2.594; ц. пр., шк.; 4 лвк., 17 горшечн. звд., ярм. 7-го янв., 8-го мая и 26-го сент.

1118. *Солонецкая Вершина*, выс. б. г., дв. 103, ж. 727; лвк.

1119. *Чернавка*, д. б. г., при рч. Осередѣ, дв. 62, ж. 577.

224. Вол. Семеновская.

1120. *Семеновка*, слб. б. вл., дв. 244, ж. 1.493; в. првл. (у. г. 40 в.); ц. пр., шк., пчт. ст.; лвк., ярм. 11-го февр., 12-го окт. и 4-го сент.

1121. *Морозовъ*, х. б. вл., дв. 120, ж. 756.

1122. *Пироговъ*, х. б. вл., дв. 124, ж. 746.

1123. *Сторожевъ* (Шлиховой), х. б. вл., дв. 113, ж. 760.

1124. *Юнаковъ*, х. б. вл., дв. 115, ж. 662; млтв. д.

225. Вол. Шестаковская.

1125. *Шестаково*, с. б. вл. г., при рч. Битюкѣ, дв. 608, ж. 4.306; в. првл. (у. г. 37 в.); ц. пр., 2 шк., пчт. ст.; 7 лвк., 4 п. дв. Въ 4 в.—п. дв.

1126. *Грань*, х. б. г., при р. Донѣ, дв. 75, ж. 646.

1127. *Ильмень* (Покровка), х. б. г., при р. Донѣ, дв. 156, ж. 527; ц. пр.; 2 лвк.

1128. *Перебой*, х. б. г., при р. Донѣ, дв. 172, ж. 848.

1129. *Черкаска*, х. б. г., при рч. Битюкѣ, дв. 164, ж. 953; млтв. д., лвк.

1130. *Чибисовскій*, выс. б. г., при рч. Битюкѣ, дв. 153, ж. 1.069.

ПЕРЕЧЕНЬ ВОЛОСТЕЙ ПО СТАНАМЪ.

1. Уѣздъ Воронежскій.

Въ 1-мъ станѣ: Верхне-Хавская.—Ивановская.—Катуховская.—Шукавская.

Во 2-мъ станѣ: Орловская.—Рождественская.—Усманская.

Въ 3-мъ станѣ: Гремяченская.—Можайская.—Московская.—Чижевская.

Въ 4-мъ станѣ: Березовская.—Дѣвицкая.—Подгоренская.—Придаченская.

2. Уѣздъ Бирюченскій.

Въ 1-мъ станѣ: Алейниковская.—Алексѣевская.—Варваровская.—Иващенкоовская.—Луценковская.—Матрено-Гезевская.—Ольшанская.—Харьковская.—Шелякинская.

Во 2-мъ станѣ: Верхне-Покровская.—Верхо-Сосенская.—Веселовская.—Засосенская.—Иловская.—Наголинская.—Щербановская.

Въ 3-мъ станѣ: Верхне-Лубянская. — Волоконовская. — Ливенская. — Палатовская. — Старо-Ивановская. — Успенская. — Хмѣлевская.

3. Уѣздъ Бобровскій.

Въ 1-мъ станѣ: Александровская. — Верхо-Тойденская. — Матренская. — Михайловская. — Садовская. — Сергѣевская. — Щученская.

Во 2-мъ станѣ: Бобровская. — Мартыновская. — Масловская. — Ново-Покровская. — Пчелинская. — Средне-Иворецкая. — Чесменская.

Въ 3-мъ станѣ: Бутурлинская. — Васильевская. — Велико-Архангельская. — Мечетская.

Въ 4-мъ станѣ: Верхо-Тишанская. — Козловская. — Ново-Курлакская. — Ново-Чигольская. — Старо-Тойденская. — Хрѣновская.

4. Уѣздъ Богучарскій.

Въ 1-мъ станѣ: Константиновская. — Куликовская. — Марковская. — Михайловская. — Ново-Бѣланская. — Смогѣевская. — Таловская.

Во 2-мъ станѣ: Дьяченковская. — Залиманская. — Монастырщенская. — Писаревская. — Твердохлѣбовская. — Шуриновская.

Въ 3-мъ станѣ: Березняговская. — Бычковская. — Ново-Крѣушенская. — Петро-Павловская. — Старо-Крѣушенская. — Старо-Мѣловатская. — Ширьевская.

Въ 4-мъ станѣ: Березовская. — Воробьевская. — Калачевская. — Манинская. — Никольская. — Ново-Мѣловатская. — Подгоренская. — Руднянская.

5. Уѣздъ Валуйскій.

Въ 1-мъ станѣ: Борисовская. — Двучиченская. — Казацкая. — Казинская. — Осколищенская. — Троицкая. — Уразовская.

Во 2-мъ станѣ: Александровская. — Больше-Липяговская. — Бѣлоколедская. — Вейделевская. — Краснянская. — Малакѣевская. — Насоновская. — Никитовская. — Николаевская.

6. Уѣздъ Задонскій.

Въ 1-мъ станѣ: Александровская. — Докторовская. — Ивовская. — Казинская. — Нижне-Студенецкая. — Стебаевская.

Въ 1-мъ и 2-мъ станахъ: Грязновская. — Тешевская.

Во 2-мъ станѣ: Воронежско-Лазовская. — Ксизовская. — Сѣнново-Хлѣвская.

7. Уѣздъ Землянкскій.

Въ 1-мъ станѣ: Вознесенская. — Жерновецкая. — Косторенская. — Красно-Долинская. — Никольская.

Въ 1-мъ и 3-мъ станахъ: Орѣховская. — Старо-Ольшанская.

Во 2-мъ станѣ: Архангельская. — Голосновская. — Дмитришевская. — Калабинская. — Омино-Негочевская.

Во 2-мъ и 3-мъ станахъ: Лебляженская. — Скляевская (Каверинская).

Въ 3-мъ станѣ: Ендовищенская. — Нижне-Ведугская. — Перлевская. — Рождественская.

8. Уѣздъ Коротоякскій.

Въ 1-мъ станѣ: Боршевская. — Ново-Хворостянская. — Олень-Колодезская. — Оськинская. — Тресоруковская. — Уривская.

Въ 1-мъ и 2-мъ станахъ: Колбинская.

Во 2-мъ станѣ: Готовская. — Красненская. — Ново-Уколовская. — Расоховецкая. — Рѣльевская. — Старо-Безгинская.

Въ 1-мъ и 2-мъ станахъ и въ вѣдѣніи полиціи г. Коротояка: Коротоякская.

9. Уѣздъ Нижнедѣвицкій.

Въ 1-мъ станѣ: Никольская. — Ново-Ольшанская. — Пригородненская. — Солдатская. — Туровская. — Ясеновская.

Во 2-мъ станѣ: Знаменская. — Истобенская. — Роговатовская. — Семидесятская. — Сине-Липяговская. — Старо-Мѣловская. — Чужиковская.

10. Уѣздъ Ново-Хоперскій.

Въ 1-мъ станѣ: Алферовская. — Еланская. — Краснянская. — Троицкая. — Макаровская. — Ново-Гольская. — Пуховская. — Ярковская.

Во 2-мъ станѣ: Верхне-Корочанская. — Нижне-Корочанская. — Песковская. — Рождественская. — Танцрейская. — Тюковская.

11. Уѣздъ Острогоскскій.

Въ 1-мъ станѣ: Дальне-Полубянская. — Евдаковская. — Лушниковская. — Лысянская. — Ново-Сотенская. — Рибенсдорфская. — Тростянская.

Во 2-мъ станѣ: Владиміровская. — Караяшниковская. — Карпенковская. — Марковская. — Остро-Могилинская. — Подгоренская. — Сагуновская. — Щучанская.

Въ 3-мъ станѣ: Айдаровская. — Александровская. — Все-Святская. — Лизинская. — Марьевская. — Ольховатская. — Ровенская. — Шапошниковская.

Въ 4-мъ станѣ: Бѣлогорская. — Морозовская. — Ново-Калитвенская. — Россошенская. — Семейская. — Старо-Калитвенская.

12. Уѣздъ Павловскій.

Въ 1-мъ станѣ: Александровская. — Александровско-Донская. — Воронцовская. — Ливенская. — Лосевская. — Пузевская. — Шестаковская.

Во 2-мъ станѣ: Буйловская. — Верхне-Мамоновская. — Гаврильская. — Гнилушинская. — Гороховская. — Журавская. — Казинская. — Михайловская. — Нижне-Мамоновская. — Николаевская. — Петровская. — Семеновская.

РАСПРЕДЕЛЕНИЕ СТАНОВЫХЪ КВАРТИРЪ ПО СЕЛЕНИЯМЪ.

I. Воронежскій уѣздъ.

- 1-й станъ—с. В. Хава (№ 8).
 2-й станъ—с. Усмань (№ 82).
 3-й станъ— }
 4-й станъ— } г. Воронежъ.

II. Бирюченскій уѣздъ.

- 1-й станъ—слб. Алексѣевка (№ 107).
 2-й станъ—г. Бирючь.
 3-й станъ—слб. Волоконовка (№ 140).

III. Бобровскій уѣздъ.

- 1-й станъ—с. Пады (№ 299).
 2-й станъ—г. Бобровъ.
 3-й станъ—слб. Бутурлиновка
 (№ 251).
 4-й станъ—с. Н. Чигла (№ 309).

IV. Богучарскій уѣздъ.

- 1-й станъ—слб. Михайловка
 (№ 397).

2-й станъ—слб. Дьяченкова
 (№ 360).

3-й станъ—слб. Петро-Павловка
 (№ 428).

4-й станъ—слб. Калачъ (№ 378).

V. Валуйскій уѣздъ.

- 1-й станъ—слб. Уразова (№ 558).
 2-й станъ—слб. Вейделевка (№ 481).

VI. Задонскій уѣздъ.

- 1-й станъ—с. Патріаршее (№ 611).
 2-й станъ—с. Хлѣвное (№ 642).

VII. Землянскій уѣздъ.

- 1-й станъ—с. Косторное (№ 687).
 2-й станъ—с. Б. Поляна (№ 648).
 3-й станъ—г. Землянскъ.

VIII. Борогоясскій уѣздъ.

- 1-й станъ—слб. Рѣшевка (№ 811).

2-й станъ—с. Ураково (№ 809).

IX. Нижнедѣвницкій уѣздъ.

- 1-й станъ—пригор. слб. Чибисовка.
 2-й станъ—с. Прогорѣлое (№ 853).

X. Новохоперскій уѣздъ.

- 1-й станъ—слб. Красная (№ 899).
 2-й станъ—с. Пески (№ 916).

XI. Острогожскій уѣздъ.

- 1-й станъ—слб. Нв. Сотня (№ 1035).
 2-й станъ—слб. Сагуны (№ 1054).
 3-й станъ—слб. Ольховатка
 (№ 1037).
 4-й станъ—слб. Россось (№ 1050).

XII. Павловскій уѣздъ.

- 1-й станъ—слб. Воронцовка
 (№ 1086).
 2-й станъ—слб. Казинка (№ 1095).



ОРЛОВСКАЯ ГУБЕРНІЯ.

Распределение земель и населения по волостямъ.

№ по порядку.	НАИМЕНОВАНИЕ ВОЛОСТЕЙ.	ВЪ СОСТАВЪ ВОЛОСТЕЙ:								ВЪ РАЙОНЪ ВОЛОСТЕЙ:								ВЪ ПРЕДЪЛАХЪ ВОЛОСТНОЙ ТЕРРИТОРИИ:				№ по порядку.	
		Ч и л о :				Н а с е л е н и е :			К о л и ч е с т в о з е м л и (въ десятинахъ):		К о л и ч е с т в о з е м л и (въ десятинахъ):				К о л и ч е с т в о з е м л и (въ десятинахъ):		Н а с е л е н и е :						
		сельскихъ обществъ.	общинъ.	селе- ній.	Дво- ровъ.	по ревизіи (мужск. пола).	по семейнымъ спискамъ.		во владѣніи крестьянскихъ обществъ.		во владѣніи част- ныхъ лицъ.		удѣльной.		казенной.		остальной.		всей.	пахатной.	мужск. пола.		женск. пола.
							мужск. пола.	женск. пола.	всей.	пахатной.	всей.	пахатной.	всей.	пахатной.	всей.	пахатной.							
Елецкій уѣздъ.																							
1	Богатошлотская	18	18	17	1.176	3.090	3.843	3.928	9.093	7.530	13.736	12.273	—	—	—	—	89	79	22.918	19.882	3.952	4.028	1
2	Верхне-Дрезгаловская	24	24	28	1.356	3.978	4.516	4.735	11.827	11.228	8.170	6.623	—	—	—	—	164	148	20.161	17.999	4.785	4.898	2
3	Воронецкая	35	40	46	1.402	4.454	5.737	5.538	12.942	11.085	8.299	6.905	—	—	—	—	120	113	21.361	18.103	6.175	5.833	3
4	Извальская	31	31	29	1.450	3.875	4.005	4.049	11.352	7.423	10.334	8.436	—	—	—	—	465	450	22.151	16.309	4.352	4.235	4
5	Казацкая	27	27	19	1.997	5.229	6.231	6.504	17.432	15.110	7.205	5.779	—	—	385	164	287	248	25.309	21.301	6.624	6.769	5
6	Каменская	38	59	50	1.937	5.352	6.507	6.462	16.391	15.051	11.542	9.225	—	—	—	—	383	365	28.316	24.641	6.876	6.751	6
7	Краснополянская	42	57	44	1.465	4.306	4.740	5.045	11.777	9.828	18.202	14.160	—	—	—	—	268	236	30.247	24.224	5.186	5.323	7
8	Ламская	11	14	21	1.791	4.772	5.791	5.804	18.393	15.008	924	705	—	—	—	—	423	389	19.740	16.102	6.029	6.139	8
9	Петровская	27	40	31	1.284	3.357	3.954	4.244	11.060	10.332	7.175	5.852	—	—	—	—	123	115	18.358	16.299	4.189	4.453	9
10	Предтечевская	28	48	43	1.539	4.380	5.118	5.557	13.336	11.138	10.958	8.457	—	—	—	—	216	197	24.510	19.792	5.758	6.051	10
11	Сергіевская	33	33	35	1.121	3.070	4.449	3.964	9.960	9.346	13.584	10.921	—	—	—	—	147	133	23.691	20.400	4.730	4.191	11
12	Соловьевская	27	27	31	1.357	3.888	4.848	5.091	10.893	9.305	7.127	5.077	—	—	168	160	213	185	18.401	14.727	5.214	5.333	12
13	Становлянская	24	28	29	1.547	4.045	4.792	4.843	12.980	10.832	4.948	3.767	—	—	255	226	385	357	18.568	15.182	5.007	5.015	13
14	Стегаловская	25	27	27	1.740	4.673	5.829	5.955	16.608	13.277	5.305	4.227	—	—	246	246	152	141	22.311	17.891	5.981	6.116	14
15	Суворова	11	10	13	1.207	3.213	4.181	4.378	13.077	11.203	991	911	—	—	56	—	69	63	14.193	12.177	4.316	4.481	15
16	Тербунская	16	16	14	1.313	3.748	4.454	5.008	13.674	12.762	7.689	6.702	—	—	—	—	155	146	21.518	19.610	4.697	5.220	16
17	Тербунская	13	13	18	1.970	5.098	7.099	7.092	22.364	20.696	3.496	3.070	—	—	—	—	295	273	26.155	24.039	7.214	7.217	17
18	Чернавская	12	12	15	1.478	4.072	5.018	5.233	13.447	12.938	1.097	611	—	—	—	—	284	212	14.828	13.761	5.175	5.296	18
19	Ястребинская	30	35	39	1.202	3.431	3.757	4.120	10.572	9.389	10.764	8.847	—	—	—	—	281	267	21.617	18.503	4.140	4.396	19
	Безъ означенія волостей	—	—	—	—	—	—	—	—	—	—	—	—	—	79	—	715	—	794	—	—	—	—
	Итого	472	559	549	28.332	78.031	94.869	97.550	257.178	223.481	151.546	122.548	—	—	1.189	796	5.234	4.117	415.147	350.942	100.400	101.745	
Ливенскій уѣздъ.																							
1	Большевская	23	35	31	1.399	3.709	4.790	4.976	11.860	10.991	17.647	15.014	—	—	—	—	111	108	29.618	26.113	5.137	5.236	1
2	Борковская	20	20	19	1.720	4.443	6.118	6.392	17.028	16.019	7.297	6.620	—	—	—	—	148	129	24.473	22.768	6.382	6.643	2
3	Вахновская	10	14	13	1.544	4.200	5.578	5.442	17.157	15.555	2.468	2.160	—	—	24	24	217	154	19.866	17.893	5.731	5.579	3
4	Воловская	25	31	24	1.545	3.799	5.062	5.268	12.831	11.803	12.175	11.170	—	—	—	—	99	84	25.105	23.057	5.347	5.506	4
5	Вышне-Должанская	28	28	40	1.260	3.219	4.426	4.485	11.357	10.607	10.230	8.807	—	—	—	—	160	139	21.747	19.553	4.780	4.811	5
6	Вышне-Ольшанская	9	17	15	1.375	3.429	4.578	4.762	12.915	11.376	4.138	3.833	—	—	126	121	175	152	17.354	15.482	4.736	4.887	6
7	Гатищевская	26	26	26	1.585	3.781	4.993	5.253	14.615	14.117	5.124	4.496	—	—	—	—	146	142	19.885	18.755	5.179	5.390	7
8	Жерновская	11	10	11	996	2.603	3.280	3.410	9.055	8.382	3.177	2.673	—	—	—	—	120	107	12.352	11.162	3.465	3.458	8
9	Знаменская	10	11	8	793	2.183	2.954	3.073	7.048	6.077	6.833	6.121	—	—	—	—	108	96	13.989	12.294	3.043	3.446	9

Распределение земель и населения по волостям.

Table with columns for district names, population counts, land area in desiatinas, and land distribution by type (state, private, etc.). It is divided into two main sections: the first section lists 25 districts with a total population of 1,174,511 and 326,177 desiatinas of land; the second section lists 12 districts of the Malo-Arkhangel'skiy uyezd with a total population of 76,722 and 193,036 desiatinas of land.

Распределение земель и населения по волостямъ.

№ по порядку.	НАИМЕНОВАНИЕ ВОЛОСТЕЙ.	ВЪ СОСТАВЪ ВОЛОСТЕЙ:								
		Ч и с л о:				Н а с е л е н и е:			К о л и ч е с т в о з е м л и (въ десятинахъ):	
		сельскихъ обществъ.	общинъ.	селе- ній.	дво- ровъ.	по ревизіи (мужск. пола).	по семейнымъ спискамъ.		во владѣніи крестьянскихъ обществъ.	
							мужск. пола.	женск. пола.	всей.	пахатной.
Мценскій уѣздъ.										
1	Башкотовская	34	45	44	702	2.089	2.359	2.437	7.222	6.558
2	Богородицкая	22	22	22	750	2.058	2.496	2.571	5.540	5.071
3	Воинская	21	54	45	854	2.381	2.852	2.906	8.473	7.792
4	Городищенская	20	24	20	658	2.058	2.487	2.619	5.358	4.661
5	Долговская	29	31	31	794	2.272	2.605	2.569	6.464	5.837
6	Домнинская	16	16	22	574	1.589	1.989	1.920	4.169	3.361
7	Кавергинская	25	45	42	771	2.563	3.001	2.829	5.120	4.423
8	Михайловская	20	19	20	633	2.039	2.341	2.255	6.015	5.534
9	Побѣдинская	15	25	25	661	2.000	2.346	2.317	5.933	4.688
10	Покровская	15	24	28	760	2.086	2.473	2.287	5.490	4.514
11	Стрѣлецкая	17	37	33	692	1.840	2.302	2.266	6.177	5.276
12	Тельчинская	38	48	45	1.299	3.655	4.499	4.611	12.287	10.702
13	Троицкая	17	37	28	655	2.068	2.657	2.750	5.669	4.715
14	Чахинская	22	37	36	735	2.134	2.516	2.582	5.607	4.564
15	Чичиневская	19	27	19	663	1.739	1.868	2.101	4.727	4.196
	Безъ означенія волостей	—	—	—	—	—	—	—	—	—
	Итого	330	491	460	11.201	32.571	38.791	39.020	94.251	81.892
Болховскій уѣздъ.										
1	Алешинская	21	21	15	628	1.815	2.381	2.385	5.528	3.772
2	Бунинская	16	17	14	645	2.044	2.181	2.185	5.074	4.266
3	Голдаевская	18	28	22	838	2.248	2.789	2.711	6.586	5.254
4	Зарѣцкая	12	16	15	1.090	2.528	3.647	3.894	9.437	9.170
5	Злынская	19	25	18	725	2.048	2.434	2.499	5.547	4.458
6	Знаменская	26	32	16	692	1.865	2.307	2.363	4.714	3.883
7	Ильинская	10	6	6	610	1.439	1.823	1.838	4.188	3.236
8	Красниковская	13	15	12	710	1.847	2.162	2.296	5.223	4.284
9	Кривцовская	18	22	29	563	1.706	2.141	2.157	5.161	4.417
10	Локонская	21	23	20	804	2.065	2.554	2.364	5.998	4.356
11	Лучанская	20	20	27	695	1.989	2.685	2.719	5.866	4.601
12	Маховицкая	15	16	17	545	1.864	2.054	2.005	5.163	4.461
13	Мымринская	20	25	20	758	2.254	2.465	2.673	7.005	5.163
14	Однолуцкая	26	40	29	741	2.050	2.447	2.577	6.681	5.308
15	Паюсовская	22	22	21	689	2.023	2.313	2.379	5.908	4.278

№ по порядку.	ВЪ РАЙОНѢ ВОЛОСТЕЙ:								ВЪ ПРЕДѢЛАХЪ ВОЛОСТНОЙ ТЕРРИТОРИИ:				№ по порядку.
	К о л и ч е с т в о з е м л и (въ десятинахъ):								К о л и ч е с т в о з е м л и (въ десятинахъ):		Н а с е л е н и е:		
	во владѣніи частныхъ лицъ.		удѣльной.		казенной.		остальной.		всей.	пахатной.	мужск. пола.	женск. пола.	
	всей.	пахатной.	всей.	пахатной.	всей.	пахатной.	всей.	пахатной.					
1	8.102	5.849	—	—	—	—	182	134	15.506	12.541	2.649	2.713	1
2	7.993	6.674	—	—	—	—	121	99	13.654	11.844	2.806	2.781	2
3	6.662	4.435	—	—	326	314	185	109	15.646	12.650	3.198	3.234	3
4	6.776	5.702	—	—	—	—	36	31	12.170	10.394	2.808	2.738	4
5	11.352	9.112	—	—	1	—	141	105	17.958	15.054	3.006	2.814	5
6	3.599	2.878	—	—	—	—	71	58	7.839	6.297	2.144	2.021	6
7	9.986	7.755	—	—	—	—	238	181	15.344	12.359	3.350	3.053	7
8	5.181	4.243	—	—	—	—	104	95	11.300	9.872	2.632	2.416	8
9	7.589	5.917	—	—	—	—	166	111	13.688	10.716	2.468	2.433	9
10	7.441	5.965	—	—	97	96	112	97	13.140	10.672	2.728	2.473	10
11	3.761	2.253	—	—	4	—	116	84	10.058	7.613	2.455	2.351	11
12	7.853	5.775	—	—	—	—	583	422	20.723	16.899	4.711	4.793	12
13	6.886	5.122	—	—	5	5	122	108	12.682	9.950	2.860	2.887	13
14	9.471	6.351	—	—	—	—	249	180	15.327	11.095	2.699	2.733	14
15	5.837	3.450	—	—	—	—	259	170	10.823	7.816	2.042	2.241	15
	—	—	—	—	7	—	546	—	553	—	—	—	
	108.489	81.481	—	—	440	415	3.231	1.984	206.411	165.772	42.556	41.681	
1	4.650	3.548	—	—	—	—	134	112	10.312	7.432	2.521	2.490	1
2	3.662	2.964	—	—	—	—	108	96	8.844	7.326	2.335	2.353	2
3	5.558	3.479	—	—	—	—	151	111	12.295	8.844	2.923	2.811	3
4	275	259	—	—	—	—	180	106	9.892	9.635	3.662	3.918	4
5	7.597	5.881	—	—	—	—	206	150	13.350	10.489	2.687	2.672	5
6	5.279	3.638	—	—	—	—	261	213	10.254	7.734	2.480	2.483	6
7	3.694	1.744	—	—	—	—	123	91	8.005	5.071	1.917	1.922	7
8	6.114	1.555	—	—	—	—	108	100	11.445	5.939	2.323	2.380	8
9	4.447	3.172	—	—	—	—	462	358	10.070	7.947	2.330	2.300	9
10	5.476	4.370	—	—	—	—	144	121	11.618	8.847	2.723	2.468	10
11	5.003	3.843	—	—	—	—	303	252	11.172	8.696	2.954	2.916	11
12	5.119	4.319	—	—	—	—	161	138	10.443	8.918	2.208	2.101	12
13	5.663	1.467	—	—	—	—	170	128	12.838	6.658	2.582	2.766	13
14	6.462	4.792	—	—	—	—	333	195	13.476	10.295	2.699	2.726	14
15	5.750	4.489	—	—	—	—	80	63	11.738	8.830	2.431	2.450	15

Распределение земель и населения по волостям.

№№ по порядку.	НАИМЕНОВАНИЕ ВОЛОСТЕЙ.	ВЪ СОСТАВЪ ВОЛОСТЕЙ:								ВЪ РАЙОНЪ ВОЛОСТЕЙ:								ВЪ ПРЕДЪЛАХЪ ВОЛОСТНОЙ ТЕРРИТОРИИ:				№№ по порядку.	
		Ч и л о :				Н а с е л е н и е :			К о л и ч е с т в о з е м л и (въ десятинахъ):		К о л и ч е с т в о з е м л и (въ десятинахъ):				К о л и ч е с т в о з е м л и (въ десятинахъ):		Н а с е л е н и е :						
		сельскихъ обществъ.	общинъ.	селе- ній.	дво- ровъ.	по ревизіи (мужск. пола).	по семейнымъ спискамъ.		во владѣніи крестьянскихъ обществъ.		во владѣніи част- ныхъ лицъ.		удѣльной.		казенной.		остальной.		всей.	пахатной.	мужск. пола.		женск. пола.
							мужск. пола.	женск. пола.	всей.	пахатной.	всей.	пахатной.	всей.	пахатной.	всей.	пахатной.							
16	Поленская	16	18	17	489	1.650	1.960	1.929	4.516	3.136	3.225	2.154	—	—	—	—	217	176	7.958	5.466	2.127	2.054	16
17	Рѣпинская	16	16	21	565	1.733	2.030	2.028	4.994	3.678	2.022	1.403	—	—	—	—	70	60	7.086	5.141	2.084	2.071	17
18	Рябинская	23	28	24	878	2.300	2.640	2.792	7.105	6.279	6.684	4.955	—	—	—	—	155	121	13.944	11.355	2.791	2.879	18
19	Селиховская	17	20	15	716	2.129	2.422	2.450	5.446	4.246	6.265	5.257	—	—	—	—	218	185	11.929	9.688	2.604	2.598	19
20	Уснинская	22	23	17	704	1.985	2.470	2.429	5.723	4.687	6.854	3.637	—	—	—	—	160	116	12.737	8.440	2.618	2.554	20
	Безъ означенія волостей	—	—	—	—	—	—	—	—	—	—	—	—	—	—	—	—	—	—	—	—	—	—
	Итого	371	433	375	14.085	39.582	47.905	48.673	115.863	92.933	99.799	66.926	—	—	643	534	3.893	2.962	220.198	163.355	50.999	50.912	
Орловскій уѣздъ.																							
1	Альшанская	9	17	18	953	2.893	3.486	3.455	7.507	6.451	6.150	4.260	—	—	—	—	147	147	13.804	10.858	3.729	3.658	1
2	Баклановская	12	27	16	764	2.137	2.419	2.521	6.101	5.064	3.513	2.983	—	—	—	—	166	142	9.780	8.189	2.522	2.603	2
3	Богдановская	18	20	20	882	2.159	2.528	2.620	6.537	4.858	5.083	2.939	—	—	—	—	158	89	11.778	7.886	2.607	2.694	3
4	Богодуховская	5	13	9	651	1.701	2.131	2.196	5.608	3.956	4.646	3.999	—	—	—	—	108	92	10.362	8.047	2.322	2.311	4
5	Богородицкая	11	11	11	1.130	2.939	3.645	3.836	8.818	6.157	5.966	4.512	—	—	2	—	121	103	14.907	10.772	3.743	3.906	5
6	Богословская	19	41	32	903	2.327	2.560	2.651	7.569	6.892	2.566	2.080	—	—	90	—	226	154	10.451	9.126	2.740	2.788	6
7	Городищенская	11	20	17	1.104	2.876	3.566	3.487	8.951	7.057	4.466	2.414	—	—	—	—	292	211	13.709	9.682	3.707	3.580	7
8	Лавровская	12	19	40	1.453	4.640	5.788	5.729	18.574	14.695	2.691	2.247	—	—	—	—	220	177	21.485	17.119	6.295	6.210	8
9	Масловская	13	28	23	1.046	2.751	3.258	3.351	7.955	7.028	6.197	4.736	—	—	—	—	215	172	14.367	11.936	3.390	3.485	9
10	Очкинская	14	15	14	804	2.145	2.574	2.944	6.395	4.836	9.413	7.086	—	—	—	—	107	92	15.915	12.014	2.758	3.076	10
11	Плещеевская	13	27	23	668	1.724	1.966	2.060	5.645	4.936	2.766	2.060	—	—	—	—	247	166	8.658	7.162	2.076	2.167	11
12	Покровская	16	29	28	1.566	3.953	4.638	4.831	15.150	12.558	1.736	1.289	—	—	—	—	164	136	17.050	13.983	5.046	5.162	12
13	Собакинская	9	10	10	569	1.468	1.786	1.912	4.099	3.326	4.261	3.106	—	—	—	—	36	30	8.396	6.462	1.895	1.959	13
14	Старо-Полевская	20	20	20	851	2.418	3.113	3.283	6.879	5.184	7.260	5.176	—	—	—	—	94	80	14.233	10.440	3.429	3.490	14
15	Стрѣлецкая	21	26	35	1.059	2.897	3.372	3.260	8.602	7.855	4.196	3.240	—	—	15	—	206	174	13.019	11.269	3.510	3.352	15
16	Талызинская	12	18	30	1.088	2.919	3.574	3.566	9.023	7.456	4.873	3.549	—	—	—	—	145	133	14.041	11.138	3.885	3.805	16
17	Философская	13	14	14	1.013	2.458	3.213	3.433	9.577	6.719	3.623	2.753	—	—	2.673	531	204	178	16.077	10.181	3.416	3.571	17
18	Шеншинская	11	18	14	849	2.142	2.938	3.003	5.392	4.602	5.851	4.770	—	—	—	—	88	68	11.331	9.440	3.096	3.133	18
19	Яковлевская	22	27	20	1.088	2.865	3.586	3.610	7.799	6.558	8.253	6.702	—	—	1	—	227	175	16.280	13.435	3.937	3.807	19
	Безъ означенія волостей	—	—	—	—	—	—	—	—	—	—	—	—	—	—	—	—	—	—	—	—	—	—
	Итого	261	400	394	18.441	49.412	60.141	61.748	156.181	126.188	93.510	69.901	2.724	1.565	864	879	975	—	4.563	2.444	—	—	
Бромскій уѣздъ.																							
1	Верхне-Боевская	14	23	12	691	1.996	2.633	2.598	5.874	4.778	5.824	4.445	—	—	15	9	247	150	11.960	9.382	2.806	2.759	1
2	Воронецкая	5	5	5	736	1.971	2.228	2.514	5.913	4.437	6.605	4.440	—	—	—	—	40	35	12.558	8.912	2.312	2.549	2
3	Гуторовская	13	18	18	1.090	2.783	3.668	3.540	7.622	6.334	4.347	3.053	—	—	—	—	103	100	12.072	9.487	3.763	3.614	3

Распределение земель и населения по волостямъ.

№№ по порядку.	НАИМЕНОВАНИЕ ВОЛОСТЕЙ.	ВЪ СОСТАВѢ ВОЛОСТЕЙ:								ВЪ РАЙОНѢ ВОЛОСТЕЙ.								ВЪ ПРЕДѢЛАХЪ ВОЛОСТНОЙ ТЕРРИТОРИИ:				№№ по порядку.	
		Ч и с л о:				Н а с е л е н и е:			К о л и ч е с т в о з е м л и (въ десятинахъ):		К о л и ч е с т в о з е м л и (въ десятинахъ):								К о л и ч е с т в о з е м л и (въ десятинахъ):		Н а с е л е н и е:		
		сельскихъ обществъ.	общинъ.	селе- ній.	дво- ровъ.	по ревизіи (мужск. пола).	по семейнымъ спискамъ.		во владѣніи крестьянскихъ обществъ.		во владѣніи част- ныхъ лицъ.		удѣльной.		казенной.		остальной.		всей.	пахатной.	мужск. пола.		женск. пола.
							мужск. пола.	женск. пола.	всей.	пахатной.	всей.	пахатной.	всей.	пахатной.	всей.	пахатной.	всей.	пахатной.					
4	Добрынская	7	14	12	749	1.898	2.360	2.530	7.092	4.823	2.224	1.697	—	—	—	—	89	58	9.405	6.578	2.436	2.595	4
5	Кировская	24	38	16	819	2.322	2.744	2.963	6.841	5.871	4.705	3.585	—	—	—	—	277	176	11.823	9.632	2.884	3.096	5
6	Козьмодемьянская	9	8	10	972	2.583	3.043	3.197	7.948	5.993	3.402	2.600	—	—	—	—	72	60	11.422	8.653	3.100	3.266	6
7	Колкская	7	8	6	949	2.947	3.707	3.776	9.185	6.743	1.169	829	—	—	—	—	119	96	10.473	7.668	3.808	3.903	7
8	Коровье-Болотовская	10	10	12	959	2.344	2.950	3.110	7.206	5.890	6.024	4.828	—	—	—	—	120	112	13.350	10.830	3.090	3.214	8
9	Красниковская	14	22	16	890	2.370	3.040	3.274	7.784	7.300	3.875	2.931	—	—	—	—	182	142	11.841	10.373	3.223	3.427	9
10	Муравльская	8	18	23	689	1.873	2.320	2.308	8.022	5.495	3.499	2.104	—	—	—	—	105	71	11.626	7.670	2.394	2.384	10
11	Мухановская	8	9	9	541	1.970	2.354	2.518	6.274	5.100	1.656	1.392	—	—	—	—	68	60	7.998	6.552	2.402	2.561	11
12	Никольская	5	5	5	571	2.179	2.504	2.550	6.655	5.685	—	—	—	—	—	—	73	60	6.728	5.745	2.567	2.582	12
13	Плосковская	18	18	20	748	2.065	2.578	2.640	6.456	4.995	6.526	4.687	177	177	—	—	264	154	13.423	10.013	2.738	2.750	13
14	Сасковская	16	25	12	842	2.337	2.693	2.758	8.636	7.647	4.996	3.686	—	—	—	—	374	343	14.006	11.676	3.017	3.016	14
15	Студенецкая	16	23	17	676	1.893	2.311	2.338	5.916	4.979	5.774	3.951	—	—	—	—	293	142	11.983	9.072	2.575	2.518	15
16	Трасенская	17	21	20	707	2.019	2.425	2.797	6.020	5.063	6.880	4.933	—	—	—	—	191	144	13.091	10.140	2.644	2.950	16
17	Черкасская	13	9	13	1.169	3.883	4.948	5.029	10.628	8.532	612	450	—	—	—	—	645	492	11.885	9.474	4.979	5.060	17
	Безъ означенія волостей	—	—	—	—	—	—	—	—	—	—	—	120	117	—	—	—	—	120	117	—	—	
	Итого	204	274	226	13.798	39.433	48.506	50.440	124.072	99.665	68.118	49.611	297	294	15	9	3.262	2.395	195.764	151.974	50.738	52.244	
	Дмитровский уѣздъ.																						
1	Балдыженская	8	8	8	453	1.907	2.117	2.139	5.811	4.831	4.186	1.491	—	—	—	—	106	90	10.103	6.412	2.186	2.193	1
2	Больше-Бобровская	16	19	13	844	2.300	2.699	2.773	5.788	4.174	10.133	5.943	—	—	—	—	108	79	16.029	10.196	3.262	2.884	2
3	Вереская	6	6	6	268	1.336	1.479	1.580	5.344	4.073	7.710	1.949	—	—	—	—	105	99	13.159	6.121	1.547	1.625	3
4	Веретенинская	12	13	11	605	1.556	1.952	1.808	4.779	3.132	6.727	3.215	—	—	—	—	150	101	11.656	6.448	2.071	1.920	4
5	Волговская	6	7	7	521	1.589	1.790	1.691	4.625	3.470	1.931	1.546	—	—	—	—	72	61	6.628	5.077	1.822	1.713	5
6	Волконская	7	7	7	344	1.364	1.613	1.702	5.297	4.443	2.153	810	—	—	—	—	36	33	7.486	5.286	1.661	1.735	6
7	Глодневская	7	7	7	574	1.994	2.378	2.159	8.070	5.981	1.206	492	—	—	—	—	69	60	9.345	6.533	2.430	2.221	7
8	Гриздиловская	9	9	9	428	1.649	1.979	2.049	5.402	4.141	3.930	2.489	—	—	—	—	182	126	9.514	6.756	2.081	2.111	8
9	Долбенская	7	7	7	524	1.655	1.890	1.943	5.035	3.717	10.268	4.741	—	—	—	—	110	93	15.413	8.551	1.971	2.004	9
10	Домаховская	6	6	6	420	1.207	1.448	1.390	3.729	3.070	1.515	996	—	—	—	—	111	100	5.355	4.166	1.513	1.445	10
11	Жихаревская	6	6	5	252	1.035	1.251	1.269	3.690	2.734	3.308	2.205	—	—	—	—	113	87	7.111	5.026	1.337	1.338	11
12	Лубянская	16	16	10	710	2.162	2.758	2.871	6.980	5.902	4.131	2.841	—	—	10	10	191	140	11.312	8.893	2.937	3.020	12
13	Мало-Бобровская	11	12	6	470	1.808	2.023	1.935	5.561	4.220	3.541	1.510	—	—	—	—	117	93	9.219	5.823	2.072	1.975	13
14	Островская	6	6	6	382	1.520	1.778	1.854	6.080	4.376	5.446	2.270	—	—	—	—	72	63	11.598	6.709	1.817	1.888	14
15	Площанская	12	13	10	651	1.608	1.854	2.130	4.848	3.668	6.543	4.154	—	—	54	47	154	84	11.599	7.953	1.947	2.199	15
16	Работьевская	5	6	5	364	1.337	1.680	1.620	4.806	3.730	3.662	1.960	—	—	19	—	148	118	8.635	5.808	1.769	1.675	16
17	Соломенская	11	11	8	609	2.127	2.547	2.475	6.728	5.737	5.072	2.183	—	—	—	—	107	90	11.907	8.010	2.712	2.554	17
18	Турищевская	15	30	7	402	1.326	1.844	1.925	4.604	4.418	4.703	3.278	—	—	—	—	101	80	9.408	7.776	2.004	2.059	18
19	Упоройская	11	13	8	512	1.282	1.588	1.525	3.836	3.095	6.307	3.481	—	—	13	13	72	69	10.228	6.658	1.696	1.621	19

Распределение земель населенія по волостямъ.

№ по порядку.	НАИМЕНОВАНИЕ ВОЛОСТЕЙ.	ВЪ СОСТАВЪ ВОЛОСТЕЙ:								ВЪ РАЙОНЪ ВОЛОСТЕЙ:								ВЪ ПРЕДЪЛАХЪ ВОЛОСТНОЙ ТЕРРИТОРИИ:				№ по порядку.	
		Ч и с л о:				Н а с е л е н и е:			Количество земли (въ десятинахъ):		Количество земли (въ десятинахъ):								Количество земли (въ десятинахъ):		Н а с е л е н и е:		
		сельскихъ обществъ.	общинъ.	селе- ній.	дво- ровъ.	по ревизіи (мужск. пола).	по семейнымъ спискамъ.		во владѣніи крестьянскихъ обществъ.		во владѣніи част- ныхъ лицъ.		удѣльной.		казенной.		остальной.		всей.	пахатной.	мужск. пола.		женск. пола.
							мужск. пола.	женск. пола.	всей.	пахатной.	всей.	пахатной.	всей.	пахатной.	всей.	пахатной.	всей.	пахатной.					
20	Хотѣвская	16	23	8	428	1.321	1.692	1.764	3.493	2.495	3.856	3.089	—	—	—	—	123	100	7.472	5.684	1.789	1.864	20
21	Чернявская	2	2	2	258	849	974	1.001	2.342	1.862	3.841	1.481	—	—	—	—	81	61	6.264	3.404	1.011	1.038	21
	Безъ означенія волостей	—	—	—	—	—	—	—	—	—	—	—	26	25	—	—	—	—	26	25	—	—	
	Итого	195	227	156	10.019	32.932	39.334	39.603	106.848	83.269	100.169	52.124	26	25	96	70	2.328	1.827	209.467	137.315	41.635	41.082	
Карачевскій уѣздъ.																							
1	Бошинская	27	61	42	1.307	3.345	4.845	4.594	10.850	8.822	12.715	8.568	—	—	—	—	326	255	23.891	17.645	5.166	4.806	1
2	Бутерская	4	7	4	424	1.126	1.444	1.557	8.665	6.729	916	133	—	—	200	—	80	66	9.861	6.928	1.471	1.589	2
3	Верхопольская	17	39	22	450	1.015	1.496	1.508	3.970	2.637	19.115	2.734	—	—	15	—	85	55	23.185	5.426	1.613	1.640	3
4	Деятидубская	38	40	23	900	2.328	3.071	3.044	8.400	6.294	5.197	3.388	—	—	—	—	359	127	13.956	9.809	3.232	3.143	4
5	Драгунская	14	18	35	1.144	3.516	4.167	4.052	20.321	5.893	1.090	186	—	—	10	—	37	15	21.458	6.094	4.229	4.102	5
6	Дроновская	25	25	19	996	2.684	3.510	3.287	8.621	6.335	5.127	3.563	—	—	21.585	136	172	139	35.505	10.173	3.557	3.354	6
7	Знаменская	29	39	16	1.165	3.256	4.167	4.170	10.477	8.941	9.364	6.341	—	—	—	—	266	229	20.107	15.511	4.291	4.326	7
8	Ивановская	13	15	10	530	1.827	2.322	2.411	4.690	3.127	3.390	2.118	—	—	10	—	108	98	8.198	5.343	2.427	2.487	8
9	Молодовская	8	8	12	995	2.328	3.110	3.153	5.883	4.225	12.188	4.494	—	—	—	—	141	126	18.212	8.845	3.203	3.261	9
10	Пятницкая	18	18	13	832	2.405	3.189	3.134	6.778	5.132	6.225	4.362	—	—	25	—	183	175	13.211	9.669	3.248	3.197	10
11	Руженская	22	33	28	1.128	2.902	3.449	3.741	15.652	13.254	4.639	3.010	—	—	—	—	255	194	20.546	16.458	3.612	3.930	11
12	Соколовская	13	19	10	714	1.772	2.194	2.120	6.317	5.815	9.489	5.470	—	—	—	—	145	110	15.951	11.395	2.307	2.217	12
13	Самовская	14	27	15	993	2.733	3.702	3.736	8.100	4.755	14.401	7.345	—	—	—	—	281	217	22.782	12.317	3.909	3.932	13
14	Старосельская	17	23	16	655	1.711	2.130	2.107	6.331	3.418	9.784	2.085	—	—	—	—	55	50	16.170	5.553	2.201	2.179	14
15	Хотимльская	30	33	19	548	1.447	1.886	1.976	5.473	3.379	5.661	4.203	—	—	—	—	108	73	11.242	7.655	1.925	2.013	15
16	Хотынская	17	17	13	642	1.690	2.283	2.305	4.830	3.685	3.468	2.618	—	—	—	—	180	162	8.478	6.465	2.367	2.393	16
17	Чичьковская	7	11	6	339	940	1.311	1.305	4.179	3.568	7.583	1.856	—	—	—	—	42	36	11.804	5.460	1.344	1.344	17
	Безъ означенія волостей	—	—	—	—	—	—	—	—	—	—	—	—	—	—	—	354	—	354	—	206	125	
	Итого	313	433	303	13.762	37.025	48.276	48.200	139.537	96.009	130.352	62.474	—	—	21.845	136	3.177	2.127	294.911	160.746	50.308	50.038	
Сѣвскій уѣздъ.																							
1	Алешковская	6	6	5	662	2.082	2.307	2.293	6.554	6.026	3.498	2.022	4.523	6	—	—	79	60	14.654	8.114	2.432	2.386	1
2	Брасовская	6	6	6	557	1.384	1.707	1.761	5.721	4.284	12.450	3.332	—	—	—	—	108	90	18.279	7.706	2.920	3.052	2
3	Борисовская	10	9	5	556	1.789	2.003	2.195	7.560	5.828	2.476	1.635	52	38	—	—	144	112	10.232	7.613	2.107	2.262	3
4	Выховская	5	5	5	372	1.123	1.416	1.507	4.493	3.414	6.261	3.003	—	—	—	—	111	96	10.865	6.513	1.460	1.564	4
5	Гольшинская	7	7	6	608	2.028	2.228	2.226	6.972	5.784	3.812	1.567	277	148	—	—	957	777	12.018	8.276	2.302	2.304	5
6	Добрикская	9	9	9	793	1.811	2.286	2.130	7.228	5.636	12.461	3.332	—	—	—	—	162	138	19.851	9.106	2.331	2.177	6

Распределение земель и населения по волостямъ.

№ по порядку.	НАИМЕНОВАНИЕ ВОЛОСТЕЙ.	ВЪ СОСТАВѢ ВОЛОСТЕЙ:									ВЪ РАЙОНѢ ВОЛОСТЕЙ:								ВЪ ПРЕДѢЛАХЪ ВОЛОСТНОЙ ТЕРРИТОРИИ:				№ по порядку.
		Ч и с л о :				Н а с е л е н и е :			К о л и ч е с т в о з е м л и (въ десятинахъ):		К о л и ч е с т в о з е м л и (въ десятинахъ):								К о л и ч е с т в о з е м л и (въ десятинахъ):		Н а с е л е н и е :		
		сельскихъ обществъ.	общинъ.	селе- ній.	дво- ровъ.	по ревизіи (мужск. пола).	по семейнымъ спискамъ.		во владѣніи крестьянскихъ обществъ.		во владѣніи част- ныхъ лицъ.		удѣльной.		казенной.		остальной.		всей.	пахатной.	мужск. пола.	женск. пола.	
							мужск. пола.	женск. пола.	всей.	пахатной.	всей.	пахатной.	всей.	пахатной.	всей.	пахатной.	всей.	пахатной.					
7	Доброводская	13	13	9	566	2.212	2.715	2.665	7.152	6.128	7.989	4.376	—	—	—	—	457	205	15.598	10.709	2.966	2.802	7
8	Дѣвичевская	8	8	8	717	1.437	1.948	1.997	5.651	3.668	12.463	3.333	—	—	191	—	297	274	18.602	7.275	2.042	2.079	8
9	Евдокимовская	5	5	5	609	1.975	2.181	2.216	7.601	6.137	1.772	902	450	187	—	—	130	102	9.953	7.328	2.250	2.262	9
10	Избищенская	9	9	6	389	1.326	1.431	1.418	4.356	3.132	3.066	1.878	98	68	—	—	36	30	7.556	5.108	1.521	1.481	10
11	Крупецкая	4	4	5	260	984	1.271	1.183	3.965	2.677	12.462	3.333	—	—	—	—	2.685	177	19.112	6.187	1.601	1.439	11
12	Лемяшовская	9	19	9	527	1.724	2.137	2.153	5.631	4.563	6.142	3.861	—	—	1	—	144	121	11.918	8.545	2.261	2.245	12
13	Литижская	5	5	5	480	1.259	1.444	1.416	5.043	3.638	6.104	4.686	—	—	—	—	108	90	11.255	8.414	1.600	1.554	13
14	Лубошевская	5	5	5	412	1.091	1.287	1.248	4.403	3.307	12.463	3.332	—	—	—	—	72	66	16.938	6.705	1.353	1.321	14
15	Орлинская	6	6	6	595	2.098	2.394	2.384	8.459	6.916	385	31	456	200	—	—	72	66	9.372	7.213	2.437	2.429	15
16	Павловская	7	7	7	633	2.117	2.766	2.613	9.140	5.426	—	—	—	—	870	—	84	63	10.094	5.489	2.791	2.643	16
17	Подывотская	7	7	7	622	2.427	2.832	2.556	9.949	8.346	2	—	7.600	560	—	—	144	126	17.695	9.032	2.911	2.630	17
18	Позняшовская	8	9	7	479	1.313	1.723	2.050	4.116	2.900	5.987	2.473	—	—	86	—	102	95	10.291	5.468	1.911	2.206	18
19	Родопоцкая	8	8	8	577	1.360	1.940	1.968	5.440	3.980	6.273	3.010	—	—	—	—	101	90	11.814	7.080	2.165	2.214	19
20	Селечинская	5	5	6	692	2.030	2.532	2.646	10.791	5.582	2.997	933	—	—	1.403	6	106	100	15.297	6.621	2.575	2.699	20
21	Страчевская	4	4	4	533	1.703	1.970	1.953	6.622	4.812	520	215	300	97	—	—	108	94	7.550	5.218	2.021	2.015	21
22	Стрѣлецкая	5	5	6	722	2.232	2.607	2.604	12.831	10.318	501	99	—	—	148	—	479	123	13.959	10.540	2.716	2.670	22
23	Угревичинская	18	19	7	518	1.821	2.098	2.168	6.230	5.392	2.153	1.630	515	248	—	—	72	63	8.970	7.333	2.214	2.257	23
24	Хинельская	4	4	4	472	1.475	1.726	1.747	5.702	4.365	4.826	1.255	888	72	—	—	144	135	11.560	5.827	1.831	1.813	24
25	Чемлижская	4	4	5	740	2.115	2.330	2.408	6.943	5.295	78	78	1.121	133	—	—	108	89	8.250	5.595	2.374	2.441	25
26	Шаровская	7	7	7	674	2.150	2.236	2.218	8.389	6.371	2.997	930	1.272	56	—	—	158	119	12.816	7.476	2.370	2.323	26
	Безъ означенія волостей	—	—	—	—	—	—	—	—	—	—	—	2.011	—	—	—	—	—	2.011	—	—	—	—
	Итого	184	195	162	14.765	45.066	53.515	53.723	176.942	133.925	130.138	51.246	19.563	1.813	2.699	6	7.168	3.501	336.510	190.491	57.462	57.268	
	Трубчевскій уѣздъ.																						
1	Красносельская	32	48	38	1.355	4.442	5.862	5.849	22.691	15.059	28.345	9.338	—	—	—	—	628	458	51.664	24.855	6.448	6.373	1
2	Краснослободская	17	18	19	1.665	4.928	6.777	6.630	16.078	6.529	16.146	476	14.140	166	40.487	160	513	178	57.364	7.509	7.054	6.924	2
3	Пролысовская	23	31	21	1.360	3.373	4.919	4.756	12.843	8.067	75.582	16.301	3.663	86	1.244	3	317	254	93.649	24.711	5.583	5.293	3
4	Селецкая	21	27	21	1.663	4.276	5.993	6.195	20.454	11.681	4.288	1.204	3.182	1.152	13.287	45	476	195	41.687	14.277	6.113	6.309	4
5	Семечковская	23	32	23	1.296	4.053	5.224	5.100	14.956	10.132	2.159	1.216	23.555	4.085	1.103	55	114	95	41.888	15.583	5.349	5.233	5
6	Стрѣлецкая	26	40	23	1.295	4.151	5.655	5.904	17.498	10.366	2.583	806	3.043	200	10.752	45	1.851	431	35.727	11.848	5.699	5.943	6
7	Урученская	34	43	29	1.225	3.869	5.067	5.021	18.111	12.759	17.829	10.656	118	118	—	—	435	273	36.493	23.806	5.294	5.237	7
8	Усохская	19	34	22	1.164	3.930	5.200	5.246	12.477	7.272	845	674	10.910	521	—	—	265	197	24.497	8.664	5.307	5.358	8
9	Юровская	25	43	24	1.289	4.082	5.043	5.025	19.020	14.934	5.813	3.202	915	885	200	—	172	152	26.120	19.173	5.186	5.154	9
	Безъ означенія волостей	—	—	—	—	—	—	—	—	—	—	—	4.181	—	3.622	214	—	—	7.803	214	—	—	—
	Итого	220	316	220	12.312	37.104	49.740	49.726	154.128	96.799	153.590	43.873	63.708	7.213	70.695	522	4.771	2.233	446.892	150.640	52.033	51.824	

Распределение земель и населения по волостямъ.

№№ по порядку.	НАИМЕНОВАНИЕ ВОЛОСТЕЙ.	ВЪ СОСТАВЪ ВОЛОСТЕЙ:								
		Ч и с л о:				Н а с е л е н и е:		К о л и ч е с т в о з е м л и (въ десятинахъ):		
		сельскихъ обществъ.	общинъ.	селе- ній.	дво- ровъ.	по ревизіи (мужск. пола).	по семейнымъ спискамъ.	во владѣніи крестьян- скихъ обществъ.		
				мужск. пола.	женск. пола.	всей.	пахатной.			
Брянскій уѣздъ.										
1	Акулицкая	12	15	26	1.132	2.892	3.829	3.757	23.982	10.201
2	Алешинская	22	49	29	1.060	2.485	3.294	3.444	10.842	7.118
3	Бытошевская	16	29	23	781	2.095	2.824	2.629	6.762	4.072
4	Госамская	24	63	28	1.083	3.146	4.006	4.084	13.833	10.633
5	Дятьковская	10	11	11	710	2.505	3.462	3.453	3.430	1.866
6	Елисеевская	15	40	19	1.150	2.759	3.086	3.153	12.897	9.649
7	Бвяницкая	25	93	37	1.190	3.057	4.292	4.295	12.148	10.055
8	Любохонская	19	50	22	1.126	3.146	4.088	4.141	9.143	5.388
9	Молотковская	30	70	40	1.653	4.621	5.810	5.832	20.686	13.392
10	Овстугская	22	49	27	1.088	3.292	4.656	4.557	13.019	9.679
11	Салынская	21	40	22	1.554	3.327	4.509	4.433	14.372	10.862
12	Супоневская	14	16	13	1.447	3.181	3.463	3.595	14.757	4.276
13	Фонянская	18	37	19	801	2.163	3.076	3.042	10.278	7.253
	Безъ означенія волостей	—	—	—	—	—	—	—	—	—
	Итого	248	562	316	14.775	38.669	50.395	50.415	166.149	104.444

№№ по порядку.	ВЪ РАЙОНѢ ВОЛОСТЕЙ:								ВЪ ПРЕДѢЛАХЪ ВОЛОСТНОЙ ТЕРРИТОРИИ:				№№ по порядку.
	К о л и ч е с т в о з е м л и (въ десятинахъ):								К о л и ч е с т в о з е м л и (въ десятинахъ):		Н а с е л е н и е:		
	во владѣніи част- ныхъ лицъ.		удѣльной.		казенной.		остальной.		всей.	пахатной.	мужск. пола.	женск. пола.	
всей.	пахатной.	всей.	пахат- ной.	всей.	пахат- ной.	всей.	пахат- ной.						
	2.819	49	—	—	55.870	835	147	97	82.818	11.182	3.933	3.846	1
	12.925	3.066	—	—	—	—	2.723	188	26.490	10.372	3.656	3.766	2
	12.447	963	—	—	—	—	9.818	297	30.027	5.332	2.897	2.701	3
	12.907	7.550	—	—	517	310	3.441	299	30.698	18.792	4.356	4.433	4
	12	1	—	—	—	—	34.826	1.946	38.268	3.813	3.883	3.887	5
	9.150	3.964	—	—	—	—	450	328	22.497	13.941	4.796	4.321	6
	39.657	6.648	—	—	380	—	1.270	376	53.455	17.079	4.673	4.596	7
	12.311	1.884	—	—	4.107	298	14.169	1.408	39.730	8.978	5.305	5.463	8
	24.363	4.535	—	—	705	—	1.641	734	47.395	18.661	6.057	6.069	9
	26.483	4.678	—	—	3.000	54	6.676	297	49.178	14.708	5.054	4.905	10
	21.004	2.501	—	—	151	2	1.267	181	36.794	13.546	4.695	4.590	11
	9.947	519	—	—	59.216	200	1.202	141	85.122	5.136	4.095	3.990	12
	17.340	2.170	—	—	4.691	207	20.077	228	52.386	9.858	3.318	3.249	13
	—	—	—	—	—	—	526	—	526	—	—	—	
	202.365	38.528	—	—	128.637	1.906	98.233	6.520	595.384	151.398	56.718	55.816	

СПИСОКЪ ВАЖНѢЙШИХЪ СЕЛЕНІЙ.

I. ОРЛОВСКІЙ УѢЗДЪ.

1. Вол. Альшанская.

1. *Альшанг* (Ольшана), с. б. вл., при р. Окѣ, дв. 100, ж. 639, в. првл. (у. г. 16 в.); ц. пр., ч., шк.
2. *Атѣвка*, сц. б. вл., при рч. Ицкѣ, дв. 94, ж. 756; лвк.
3. *Альшанскіе Выселки*, д. б. вл., дв. 18, ж. 106; пчт. ст., лвк., 2 п. дв.
4. *Гремячая и Яковка*, дд. б. вл., при рч. Хмѣлевкѣ, дв. 102, ж. 759.
5. *Кузнецовка*, с. б. вл., при р. Окѣ, дв. 97, ж. 688; ц. пр.
6. *Сабурово* (Каменское), с. б. вл., при р. Цнѣ, дв. 130, ж. 844; ц. пр., кирп. з.
7. *Спасское* (Салтыки), с. б. вл., при р. Окѣ, дв. 120, ж. 909; ц. пр.
8. *Хомуты*, д. б. вл., при р. Окѣ, дв. 82, ж. 628.
9. *Томинка*, д. б. вл., при р. Окѣ, дв. 82, ж. 592; ц. пр., 2 лвк.

2. Вол. Баклановская.

10. *Бакланово*, с. б. вл., при рч. Неполоди, дв. 129, ж. 992; в. првл. (у. г. 20 в.); ц. пр., 2 п. дв.
11. * *Болотово*, д. б. вл., дв. 136, ж. 804.
12. *Козмодемьянская, что въ Дьячьѣ* (Дьячьѣ), с. б. вл., дв. 32, ж. 213; ц. пр.
13. *Рыдкино*, сл. б. вл., при рч. Густоваркѣ, дв. 61, ж. 373; ц. пр.
14. *Спасское* (Жидкое, Житкое), с. б. вл., при ррч. Неполоди и Моховицѣ, дв. 129, ж. 761; ц. пр.

3. Вол. Богдановская.

15. *В. Богдановка*, д. б. г., дв. 34, ж. 220; в. првл. (у. г. 23 в.); шк. Въ 4 в.—ст. ж. д. Нарышкина.
16. *Богдановка*, сц. б. вл., при р. Цнѣ, дв. 73, ж. 377; лвк., 2 п. дв.
17. *Былъ Колодезь* (Дамейка, Волковка), д. б. вл., при р. Цнѣ, дв. 103, ж. 543.
18. *Георгіевское* (Нарышкино), с. б. вл., при р. Цнѣ, дв. 41, ж. 404; ц. пр., лвк., тржк. 23-го апр. и 26-го ноября.
19. *Дашково* (Попицно), с. б. вл., при р. Цнѣ, дв. 100, ж. 504; ц. пр., шк., лвк.
20. *Карелкина*, д. б. вл., при р. Цнѣ, дв. 93, ж. 525.
21. *Кишкинка*, д. б. вл., при р. Цнѣ, дв. 58, ж. 345; 2 ц. пр., бгд., трж. 25-го—26-го окт.
22. *Ужаринка*, д. б. вл., при р. Цнѣ, дв. 28, ж. 154; 2 п. дв.

4. Вол. Богодуховская.

23. *Богодухово*, с. б. вл., при рч. Неручѣ, дв. 196, ж. 1.228; в. првл. (у. г. 48 в.); ц. пр., шк., баз. 18-го авг. Въ 6—в. ст. ж. д. Зміевка.
24. *Васильевка* (Дмитріевское), с. б. вл., при рч. Неручѣ, дв. 110, ж. 744; ц. пр.

25. *Пирожково*, с. б. вл., дв. 51, ж. 384; ц. пр.
26. *Разбываевка*, д. б. вл. г. уд., дв. 88, ж. 582; 5 п. дв.
27. *Сороочи Кусты*, д. б. вл., дв. 38, ж. 259; кирп. з.

5. Вол. Богородицкая.

28. *Гнилуши*, с. б. вл., при рч. Рудѣ, дв. 200, ж. 1.227; в. првл. (у. г. 50 в.); ц. пр., шк., 15 вѣтр. мльн., ярм. 21-го ноября.
29. *Богородицкое* (Долгоруково, В. Нв. Слободка, Н. Ст. Слободка), с. б. вл., при р. Окѣ, дв. 214, ж. 1.237; ц. пр., шк., 2 лвк., ярм. 20-го іюня.
30. *Гремячая*, д. б. вл., при рч. Рудѣ, дв. 144, ж. 1.033; шк., 12 вѣтр. мльн.
31. *Тавинг*, с. б. вл., при р. Окѣ, дв. 256, ж. 1.900, ц. пр., шк., бльн., 2 лвк.

6. Вол. Богословская.

32. *Богословъ, что въ Влудовѣ* (Богословское), с. б. вл. г., при рч. Оптухѣ, дв. 54, ж. 317; в. првл. (у. г. 12 в.); ц. пр. Въ 4 в.—ц. пр. Въ 4 в.—ст. ж. д. Оптуха.
33. *Лукьяничково*, сц. б. вл., при рч. Оптухѣ, дв. 11, ж. 197; ц. пр.

7. Вол. Городищенская.

34. *Городище* (Людское), с. б. вл., при рч. Людской, дв. 113, ж. 713; в. првл. (у. г. 34 в.); ц. пр., бгд., 2 бльн., лвк., 2 тржк.
35. *Дурневка* (Рождественское), с. б. вл., при рч. Ястребинкѣ, дв. 67, ж. 366; ц. пр., 2 тржк.
36. *Людское* (Покровское, Арнаутовка), с. б. вл., при рч. Людской, дв. 112, ж. 699; ц. пр., 2 тржк.
37. *Муравлевка* (Муравьевка), с. б. вл., при рч. Цонѣ, дв. 101, ж. 682; 2 ц. пр., 2 тржк.
38. *Мшиковка*, д. б. вл. г., при ррч. Окаленкѣ и Бычкѣ, дв. 134, ж. 908; лвк.

8. Вол. Лавровская.

39. *Лаврово*, с. б. г., при оз. Рыбноѣ, дв. 210, ж. 1.228; в. првл. (у. г. 13 в.); ц. пр., 2 овч. звд. Въ 8 в.—п. дв.
40. *Дубовикъ* (Монастырская), с. б. вл. и д. б. г., при рч. Рыбницѣ, дв. 66, ж. 498; ц. пр., овч. звд.
41. *Лужки*, д. б. г., при р. Окѣ, дв. 70, ж. 638; лвк.
42. *Путимецъ*, с. б. вл. г. уд., при рч. Путимцѣ, дв. 126, ж. 1.084; ц. пр., тржк.
43. *Пятищукое*, с. б. г., при р. Окѣ, дв. 120, ж. 1.093; 4 лвк.
44. *Средній*, х. б. г., при рч. Рыбницѣ, дв. 32, ж. 217, овч. звд.
45. *Срътенъе*, с. б. г., при рч. Рыбницѣ, дв. 56, ж. 474; ц. пр.
46. *Стижъ Колодезь*, х. б. г., дв. 69, ж. 548; овч. звд., сн-нильня, ст. ж. д.
47. *Топкій*, х. б. г., дв. 15, ж. 109; 3 овч. звд.

9. Вол. Масловская.

48. *Маслово*, с. б. вл., при рч. Неполоди, дв. 205, ж. 1.346; в. првл. (у. г. 20 в.); ц. пр. Въ 5 в.—2 п. дв. Въ 5 в.—п. дв.
 49. *Васильевка*, д. б. вл., дв. 59, ж. 392; овч. звд.
 50. *Дмитриевка*, д. б. вл., дв. 37, ж. 262; 19 п. дв.
 51. *Карповка* (Щучье), дв. 52, ж. 368; ц. пр.
 52. *Покровское* (Апраксино, Малахово), с. б. вл., при рч. Орликъ, дв. 165, ж. 1.106; ц. пр., лvk.
 53. *Троицкое, что на Щучье, Морачевка и Студенный Колодезь*, с. и дд. б. вл., дв. 86, ж. 288; ц. пр., п. дв.

10. Вол. Очкинская.

54. *Архангельское* (Очки, Архангельское на Очкѣ), с. б. вл., при р. Окѣ, дв. 100, ж. 512; в. првл. (у. г. 68 в.); ц. пр. Въ 4 в.—п. дв. Въ 3 в.—ст. ж. д. Малоархангельскъ.
 55. *Подолны*, с. б. вл., дв. 97, ж. 734; ц. пр.
 56. *Сеньково*, с. б. вл., при рч. Литобижѣ, дв. 174, ж. 1.282; ц. пр., шк.
 57. *Хуторъ*, д. б. вл., дв. 98, ж. 628.

11. Вол. Плещеевская.

58. *Воскресенское* (Плещеево, Мозино), с. б. вл., при р. Окѣ, дв. 59, ж. 307; в. првл. (у. г. 6 в.); 2 ц. пр., тржк. Въ 1 в.—п. дв.
 59. *Аболдуево* (Оболдуево), д. б. вл., при рч. Неполоди, дв. 16, ж. 108; 7 п. дв.
 60. *Мерцалова* (Никулино), д. б. г., при рч. Неполоди, дв. 61, ж. 330; ц. пр.
 61. *Труфаново*, д. б. вл. г., дв. 83, ж. 562.
 62. *Цвѣтны* (Георгиевское), с. б. г., при рч. Цвѣтнкѣ, дв. 4, ж. 27; ц. пр.

12. Вол. Покровская.

63. *Покровская*, слб. б. г., при р. Окѣ, дв. 203, ж. 1.236, в. првл., шк., 31 лvk.
 64. *Б. Куликовка* (Ст. Куликовка), с. б. г., дв. 155, ж. 1.039; ц. пр., шк.
 65. *Знаменское* (Давыдово), с. б. вл., при рч. Оптухѣ, дв. 28, ж. 149; ц. пр., ст. ж. д.
 66. *Лепешкино* (Никольское, Старцево), с. б. вл. г., при р. Окѣ, дв. 47, ж. 343; ц. пр.
 67. *М. Куликовка*, д. б. г., дв., 120, ж. 689; 3 п. дв. Въ 2 в.—ст. ж. д. Михайловка.
 68. *Подмонастырная*, слб. б. г., при р. Окѣ, дв. 155, ж. 776; шк., 9 лvk., 5 п. дв.
 69. *Становой Колодезь*, с. б. г., дв., 157, ж. 1.136; ц. пр., шк.

13. Вол. Собакинская.

70. *Архангельское* (Собакино), с. б. вл., дв. 51, ж. 284; в. првл. (у. г. 50 в.); ц. пр., лvk., трж.
 71. *Рыбница* (Горчаково), сц. б. вл., при рч. Рыбницѣ, дв. 103; ж. 617.
 72. *Сергѣевское* (Озерна), сц. б. вл., дв. 121, ж. 954.

14. Вол. Старо-Полевская.

73. *Сторожеево* (Ст. Полево), с. б. вл., дв. 72, ж. 559, в. првл. (у. г. 59 в.); ц. пр., шк., овч. звд.
 74. *Александровское* (Куначь), сц. б. вл., дв. 71, ж. 521, ст. ж. д.
 75. *Богословское* (Ловчиково), с. б. вл., дв. 42, ж. 351; ц. пр., шк., ярм. 8-го мая и 26-го сент.
 76. *Верховье* (Неручь, Васильевка, Шеншино), д. б. вл., при рч. Неручѣ, дв. 41, ж. 322; шк.

77. *Никольское* (Глѣбово), сц. б. вл., при рч. Гремячкѣ, дв. 72, ж. 503.

78. *Полево* (Петровское), д. б. вл., дв. 172, ж. 1.165; шк.

15. Вол. Стрѣлецкая.

79. *Стрѣлецкая Слобода*, слб. б. г., при р. Окѣ, дв. 163, ж. 938; в. првл., ч., 5 лvk., 3 п. дв. Въ 8 в.—ст. ж. д. Соханка.
 80. *Дмитровское*, с. б. вл., при рч. Сухой Орлицѣ, дв. 14, ж. 68; ц. пр.
 81. *Звяинки*, сц. б. вл., при рч. Орликѣ, дв. 143, ж. 886; 28 маслобоень.
 82. *Маслова*, д. б. г., при рч. Орликѣ, дв. 96, ж. 579.
 83. *Солнцево* (Никитское), с. б. вл., при рч. Орликѣ, дв. 54, ж. 306; ц. пр., лvk., 2 тржк.
 84. *Сухая Орлица*, д. б. г., при ррч. Орликѣ и Сухой Орлицѣ, дв. 103, ж. 615.

16. Вол. Талызинская.

85. *Талызино* (Подзавалово), сц. б. вл., дв. 80, ж. 478; в. првл. (у. г. 30 в.); шк. Въ 3 в.—ц. пр.
 86. *Архангельское* (Архангельское, что на Сычахъ), с. б. вл., дв. 44, ж. 302; ц. пр., шк., 2 лvk.
 87. *Кривоцово*, д. б. вл. г., при рч. Лубнѣ, дв. 96, ж. 603; лvk.
 88. *Лукьяничиково* (Кошелево), сц. б. вл., дв. 35, ж. 247; шк.
 89. *Сертеска*, с. б. вл., дв. 46, ж. 331; ц. пр.

17. Вол. Философская.

90. *Никольское, что на Лопухинь*, с. б. уд., при рч. М. Рыбницѣ, дв. 341, ж. 2.096; в. првл. (у. г. 35 в.); ц. пр., ч., 2 шк., 18 лvk., п. дв., красильня, баз. по воскр., ярм. 9-го мая, 15-го авг. и 6 го дек.
 91. *Воскресенское* (Философово, М. Слобода), с. б. вл., при рч. М. Рыбницѣ, дв. 55, ж. 334; ц. пр., тржк.
 92. *Козмодемьянское*, с. б. уд., при рч. Рыбницѣ, дв. 153, ж. 925; ц. пр., шк., лvk.
 93. *Красная Рыбница*, сц. б. вл., при рч. Рыбницѣ, дв. 94, ж. 748; овч. звд.
 94. *Пріятное* (Воейково), с. б. вл., при рч. Рыбницѣ, дв. 38, ж. 308; ц. пр.

18. Вол. Шеншинская.

95. *Шеншино* (Богородицкое, Буговица), с. б. вл., при рч. Буговицѣ, дв. 69, ж. 451; в. првл. (у. г. 20 в.), ц. пр., шк.
 96. *Бобрики* (Никольское), с. б. вл., дв. 49, ж. 414; ц. пр., 2 шк., 2 тржк.
 97. * *Городище*, д. б. вл., при рч. Цонѣ, дв. 90, ж. 576.
 98. *Себякино*, сц. б. вл., дв. 122, ж. 910.
 99. *Слободка* (Бригадировка), д. б. вл., дв. 76, ж. 582.
 100. *Хорошилово*, сц. б. вл., дв. 75, ж. 522; шк.

19. Вол. Яковлевская.

101. *Сергѣевское* (Яковлево), с. б. вл., при рч. Бечевѣ, дв. 143, ж. 893; в. првл. (у. г. 35 в.); ц. пр., блн., ярм. 8-го июля.
 102. *Архангельское* (Вишневецъ), с. б. г., при рч. Вишневецѣ, дв. 96, ж. 605; ц. пр.
 103. *Богородицкое* (Зміево), с. б. вл., при рч. Рыбницѣ, дв. 95, ж. 705; ц. пр., шк., сукновальня.
 104. *Долное*, сц. б. вл., дв. 30, ж. 209; овч. звд.
 105. *Ивановское* (Еропкино), сц. б. вл., дв. 107, ж. 662.
 106. *Красная Слободка* (Бечень Колодезь), сц. б. вл., дв. 61, ж. 385; лvk.

107. *Никольское* (Дурново), с. б. вл., при рч. Бечень, дв. 59, ж. 437; ц. пр.
 108. *Троицкое* (Пушкино), с. б. вл., при рч. Рыбницъ, дв. 56, ж. 422; ц. пр.
 109. *Хотытово*, с. б. вл., дв. 120, ж. 858; ц. пр., лвк., 4 п. дв., тржк. 21-го мая.

II. БОЛХОВСКИЙ УѢЗДЪ.

20. Вол. Алешинская.

110. *Алеша и Бладоновка*, с. и д. б. вл., дв. 49, ж. 379; в. првл. (у. г. 14 в.); ц. пр. Въ 2 в.—ц. пр., шк.
 111. *Бабье*, сд. б. вл., дв. 10, ж. 348; сукоп. ф.
 112. *Середичь*, с. б. вл., дв. 118, ж. 787; ц. пр., п. дв., 2 овч. звд.

21. Вол. Буинская.

113. *Буинко* (Покровское, Прилбы), с. б. вл., дв. 83, ж. 647; в. првл. (у. г. 45 в.); ц. пр.
 114. *Ладичь по* (Завѣтово), сд. б. вл., при рч. Холхъ, дв. 63, ж. 423; лвк.
 115. *Подзавилово* (Георгиевское), с. б. вл., при рч. Орангъ, дв. 43, ж. 306; ц. пр., баз. по субб.
 116. *Постникова* (Лебяжья), д. б. вл., при рч. Лебяжь, дв. 90, ж. 584.
 117. *Юшково* (Савинка), сд. б. вл., при рч. Щучьей, дв. 70, ж. 409; п. дв.

22. Вол. Голдаевская.

118. *Голдаево*, с. б. г. вл., при рч. Нугрѣ, дв. 48, ж. 302; в. првл. (у. г. 37 в.); ц. пр., шк., 3 лвк., 7 п. дв., баз.
 119. *Ждимерь* (Ждимирь, Введенское), с. б. вл., при рч. Ждимергъ, дв. 139, ж. 931; ц. пр.; шк.
 120. *Липовка*, д. б. вл., при рч. Ждимергъ, дв. 26, ж. 189; блн.

23. Вол. Зарѣцкая.

121. *Зарѣцка*, слб. б. г., при Нугрѣ, дв. 163, ж. 1.354; в. првл.
 122. *Борилово*, с. б. г., при рч. Нугрѣ, дв. 350, ж. 2.079; ц. пр., шк., 3 лвк.
 123. *Двѣская и Мало-Двѣская*, слободн. б. г., при рч. Нугрѣ, дв. 160, ж. 1112.
 124. *Подмонастырская*, слб. б. г., при рч. Нугрѣ, дв. 82, ж. 583.
 125. *Ст. Синецъ*, с. б. г., дв. 12, ж. 91; ц. пр.
 126. *Стрѣлецкая*, слб. б. г., при рч. Нугрѣ, дв. 76, ж. 612; 4 лвк.

24. Вол. Злынская.

127. *Злынь* (Богословка), с. б. вл., при рч. Злынгъ, дв. 263, ж. 1.659; в. првл. (у. г. 18 в.); ц. пр., шк., лвк., тржк. 8-го мая, 6-го авг. и 26-го сент.
 128. *Домашевка* (Сомово), сд. б. вл., при рч. Самаркъ, дв. 46, ж. 314; лвк., баз. по четв. весной.
 129. *Ново-Богословское* (Кутьма), с. б. вл., при рч. Кутьмъ, дв. 47, ж. 349; ц. пр.
 130. *Синецъ* (Ст. Синецъ), с. б. вл., дв. 6, ж. 40; ц. пр.
 131. *Хуторъ* (Нв. Синецъ), д. б. вл., дв. 7, ж. 56; ч., пчт. ст., лвк., 5 п. дв., баз. по четв. весной.

25. Вол. Знаменская.

132. *Знаменское*, с. б. вл., при рч. Нугрѣ, дв. 86, ж. 589; в. првл. (у. г. 28 в.); ц. пр., шк., лвк., п. дв.
 133. *Ворошилово* (Мартыново), сд. б. вл., при рч. Нугрѣ, дв. 81, ж. 497; шк.

134. *Гнѣздилова* (Дальнее Гнѣздилово, Никольское), с. б. вл., при рч. Аванасьевкѣ, дв. 98, ж. 628; ц. пр., ч., шк., лвк., п. дв.
 135. *Житкое* (Жидкое, Крестовоздвиженское), с. б. вл., при рч. Нугрѣ, дв. 55, ж. 361; ц. пр.
 136. *Ермолото* (Гермаково, Ермаково, Ермаковское Селище, Покровское) и *Высокое*, сс. б. вл. г., при рчч. Ридани и Слюнкъ, дв. 105, ж. 866; ц. пр., шк.
 137. *Разбываевка*, д. б. вл., дв. 23, ж. 129; 2 п. дв.
 138. *Ридань* (Пятицкое, Болотно), с. б. вл., при рч. Ридани, дв. 12, ж. 101; ц. пр.; 2 п. дв.

26. Вол. Ильинская.

139. *Ильинское* (Косогово), с. б. вл., при рч. Житовкѣ, дв. 364, ж. 2.061; в. првл. (у. г. 45 в.); 2 ц. пр., шк., овч. звд., тржк. по воскр. Въ 2. в.—ц. пр., ярм. 6-го янв. и 15-го авг.
 140. *Студенка* (Михайловка), д. б. вл., при рч. Михайловкѣ, дв. 143, ж. 844.

27. Вол. Красниговская.

141. *Красниково* (Покровское), дв. 219, ж. 1.295; в. првл. (у. г. 22 в.); ц. пр., шк., п. дв.
 142. *Каменка*, д. б. вл., при рч. Каменкѣ, дв. 84, ж. 514; п. дв.
 143. *Столбчее* (Михайловское), с. б. вл., дв. 137, ж. 840; ц. пр., шк., п. дв.
 144. *Личное* (Никольское), с. б. вл., дв. 31, ж. 189; ц. пр., шк.

28. Вол. Кривцовская.

145. *Кривоцо* (Лаврово), *Трасна* (Конецъ Зирюкинскій), *Трасна* (Кутеновскій Верхъ), сд. и дд. б. вл., дв. 47, ж. 407; в. првл. (у. г. 19 в.); шк. Въ 7 в.—ц. пр., лвк.
 146. *Багаринова* (Пузеева), с. б. вл., дв. 11, ж. 136; ц. пр.
 147. *Городище*, с. б. вл., при р. Окѣ, дв. 34, ж. 259; ц. пр., шк., лвк.
 148. *Городище Челодаевское*, с. б. вл., при р. Окѣ, дв. 21, ж. 131; ц. пр.
 149. *Фатицево* (Введенское), с. б. вл., при рч. Березуфъ, дв. 72, ж. 583; ц. пр.

29. Вол. Локонская.

150. *Локна* (Локно, Никольское), с. б. вл., при р. Нугрѣ, дв. 142, ж. 848; в. првл. (у. г. 20 в.); ц. пр., п. дв.
 151. *Рудицево*, с. б. вл., при рч. Цкани, дв. 50, ж. 319; ц. пр.
 152. *Черное* (Никольское), с. б. вл., дв. 53, ж. 263; ц. пр.
 153. *Чернь* (Б. Чернь, Рожественская, Крѣша), с. б. вл., при рч. Нугрѣ, дв. 60, ж. 354; ц. пр.
 154. *Шарапово*, д. б. вл., при рч. Нугрѣ, дв. 82, ж. 503.

30. Вол. Лучанская.

155. *Лучи*, д. б. вл., при рч. Орскѣ, дв. 51, ж. 393; в. првл. (у. г. 6 в.). Въ 5 в.—ц. пр.
 156. *Александровское* (Боровое), с. б. вл., дв. 25, ж. 200; ц. пр.
 157. *Воиново* (Вознесенское), с. б. вл., дв. 21, ж. 144; ц. пр.

158. *Копотлянка* (Красное, Введенское), с. б. вл., при рч. Орсь, дв. 26, ж. 205; ц. пр.
 159. *Луново*, с. б. вл., при рч. Луневкѣ, дв. 20, ж. 194; ц. пр.
 160. *Плоское*, д. б. вл., при рч. Орсь, дв. 76, ж. 562.
 161. *Струково*, с. б. вл., при рч. Орсь, дв. 44, ж. 440; ц. пр.
 162. *Чернь Пальчикова*, с. б. вл., при рч. Орсь, дв. 34, ж. 181; 2 ц. пр.
 163. *Шумово* (Спасское), с. б. вл., при рч. Рѣчицѣ, дв. 52, ж. 328; ц. пр.

31. Вол. Моховицкая.

164. *Моховица* (Мѣховица, Спасское), с. б. вл., при рч. Моховицѣ, дв. 156, ж. 1.024; в. првл. (у. г. 25 в.); ц. пр.
 165. *Камиска* (Богородицкое, Вязники), с. б. вл., дв. 46, ж. 519; ц. пр.
 166. *Мосальская Слобода* (Моховица), с. б. вл., при рч. Моховицѣ, дв. 73, ж. 480; шк.
 167. *Срътенье*, с. б. вл., дв. 5, ж. 48, ц. пр.
 168. *Тимовесское* (Богородицкое, Фаддѣево, Фандѣево), с. б. вл., дв. 38, ж. 270; ц. пр., шк.

32. Вол. Мыринская.

169. *Мырино*, с. б. вл., дв. 44, ж. 267; в. првл. (у. г. 35 в.); 2 ц. пр., тржк. Въ 2 в.—2 ц. пр., тржк. 9-го мая и 6-го дек.
 170. *Булатово*, д. б. вл., при ррч. Вытебети и Ракитиѣ, дв. 104, ж. 655.
 171. *Глатово* (Богородицкое), с. б. вл., при рч. Куркѣ, дв. 47, ж. 278; ц. пр.
 172. *Львовъ*, с. б. вл., при рч. Вытебети, дв. 208, ж. 1.419; ц. пр., тржк. въ Троицкѣ д.
 173. *Шкова Первая* (Верхняя), д. б. вл., при рч. Шковѣ, дв. 55, ж. 337; ч.

33. Вол. Однолуцкая.

174. *Однолуки*, с. б. вл., дв. 38, ж. 206; в. првл. (у. г. 7 в.); ц. пр., ч.
 175. *Григорово*, с. б. г., дв. 32, ж. 177; ц. пр., н. дв.
 176. *Кобылино* (Знаменское), с. б. вл., дв. 29, ж. 190; ц. пр.
 177. *Покровское*, с. б. вл., при рч. Березуѣ, дв. 54, ж. 371; ц. пр.
 178. *Попелеска* (Георгиевское, Спѣшиново), при рч. Нугрѣ, дв. 60, ж. 413; ц. пр.

34. Вол. Паюсовская.

179. *Паюсово*, *Погорьлово* и *Подкрапивка*, с. и дд. б. вл., при рч. Моховицѣ, дв. 62, ж. 419; в. првл. (у. г. 34 в.); ц. пр. Въ 4 в.—п. дв. Въ 7 в.—п. дв. Въ 9 в.—п. дв.
 180. *Вышня Моховица* (Коселево, Егурново), при рч. Моховицѣ, дв. 50, ж. 345; ц. пр.
 181. *Жилява*, д. б. вл., дв. 103, ж. 615.

182. *Повыткина*, д. б. вл. г., при рч. Моховицѣ, дв. 70, ж. 628.
 183. *Распоповскіе Постоялые Дворы* (Александровскій Хуторъ), х. б. вл., дв. 12, ж. 83; пчт. ст.

35. Вол. Поленская.

184. *Полюно*, с. б. вл., при рч. Мохѣ, дв. 26, ж. 186; в. првл. (у. г. 10 в.); ц. пр., ч., 2 овч. звд.
 185. *Глзидилово* (Ближнее), д. б. вл., дв. 53, ж. 409; ц. пр.
 186. *Кривчее* (Спасское), с. б. вл., дв. 34, ж. 264; 2 ц. пр., шк.
 187. *Скутшинина*, д. б. вл., при рч. Рогѣ, дв. 64, ж. 536.
 188. *Хотытово*, с. б. вл., дв. 60, ж. 453; ц. пр.
 189. *Щербово*, с. б. вл., при рч. Мохѣ, дв. 22, ж. 287; ц. пр., п. дв.

36. Вол. Рѣпинская.

190. *Никольское* (Рѣпинно), с. б. вл., при рч. Мохѣ, дв. 16, ж. 118; в. првл. (у. г. 15 в.); ц. пр.
 191. *Дмитровское* (Будолдино), с. б. вл., дв. 49, ж. 307; ц. пр.
 192. *Мальшино* (Рѣпинно), д. б. вл., при рч. Мохѣ, дв. 75, ж. 552.
 193. *Слобода* (Рѣпинно), д. б. вл., при рч. Мохѣ, дв. 36, ж. 265; пенькотрѣп. звд.

37. Вол. Рябинская.

194. *Брестовоздвиженское* (Рябинки), с. б. вл., при рч. Чечерѣ, дв. 88, ж. 556; в. првл. (у. г. 53 в.); ц. пр., шк., лвк.
 195. *Богородицкія Рябинки* (Богородицкое, Рябинки), с. б. вл., при рч. Орлицѣ, дв. 81, ж. 526; ц. пр., шк., лвк.
 196. *Воротынцева*, д. б. вл. г., при рч. Орлицѣ, дв. 47, ж. 353; лвк.
 197. *Никольское* (Никольскія, Аванасьевскія Рябинки), с. б. вл., дв. 27, ж. 155; ц. пр.

38. Вол. Селиховская.

198. *Селихово*, с. б. вл., при рч. Моховицѣ, дв. 120, ж. 846; в. првл. (у. г. 35 в.); ц. пр., шк., лвк.
 199. *Густоварь*, с. б. вл., дв. 52, ж. 346; ц. пр., лвк.
 200. *Муратова*, с. б. вл., дв. 47, ж. 311; ц. пр., лвк.
 201. *Парамоново* (Покровское), с. б. вл., при рч. Неполоди, дв. 178, ж. 1.184; ц. пр., лвк.
 202. *Пискалица*, с. б. вл., при рч. Пискаличкѣ, дв. 38, ж. 211; ц. пр.

39. Вол. Ускинская.

203. *Уское*, с. б. вл., при рч. Смородиновкѣ, дв. 134, ж. 780; в. првл. (у. г. 30 в.); ц. пр., 3 п. дв. Въ 3 в.—ц. пр.
 204. *Вышня Рыдаль* (Жулино), д. б. вл. г., дв. 70, ж. 537.
 205. *Коптево* (Кислино), с. б. вл., дв. 72, ж. 568; ц. пр.
 206. *Пышкова*, д. б. вл., при рч. Вытебети, дв. 86, ж. 633; 3 п. дв.

III. Б Р Я Н С К І Й У Ъ З Д Ъ.

40. Вол. Акулицкая.

207. *Акуличи*, с. б. г., при рч. Опороти, дв. 242, ж. 1.604; в. првл. (у. г. 90 в.); ц. пр., шк., апт., лвк.
 208. *Алень*, д. б. г., при рч. Аленкѣ, дв. 90, ж. 558; 2 лвк.
 209. *Дениубовка*, с. б. г., дв. 80, ж. 510; ц. пр., шк.
 210. *Лутин*, с. б. г., при рч. Лутенкѣ, дв. 120, ж. 782; ц. пр., шк., 2 лвк., рогожн. звд.

211. *Мармазовка*, д. б. г., при рч. Зоднѣ, дв. 89, ж. 665.
 212. *Мужиново*, с. б. г., дв. 126, ж. 791; ц. пр., шк.
 213. *Строительская Слобода*, д. б. г., при рч. Опороти, дв. 85, ж. 576.

41. Вол. Алешинская.

214. *Алешня*, с. б. вл., при рч. Пвоти, дв. 116, ж. 687; в. првл. (у. г. 75 в.); ц. пр., шк., тржк. 9-го мая, въ Троицкѣ

день и 8-го июля. Въ 8 в.—2 ц. пр., тржк. 9-го мая, 28-го июля и 9-го декабря. Въ 12 в.—ц. пр., баз. 15-го авг. и 27-го ноября.

215. *Взденежье*, д. б. вл., при рч. Лутенкѣ, дв. 6, ж. 48; ч.
216. *Давидчи* (Давидчичи), с. б. вл., при рч. Сешѣ, дв. 122, ж. 740; ц. пр., лвк., тржк. 8-го сент.
217. *Дубровка*, д. б. вл., дв. 64, ж. 394; 4 лвк., 2 п. дв. Въ 2 в.—ст. ж. д.
218. *Жабово*, с. б. вл., при рч. Жабовкѣ, дв. 87, ж. 690; 2 лвк.
219. *Сергеевка*, д. б. вл., дв. 80, ж. 575.
220. *Сосновка*, д. б. вл., дв. 8, ж. 50, винок. з.
221. *Федосеевка* (Поляково), д. б. вл., при рч. Алешенкѣ, дв. 31, ж. 193; ч., лвк.

42. Вол. Бытошевская.

222. *Бытоша*, с. б. вл., при рч. Бытошѣ, дв. 139, ж. 1.008; в. првл. (у. г. 80 в.); ц. пр., 5 лвк., 2 п. дв., чуг.-пл. з.
223. *Ивановичи*, д. б. вл., при р. Вѣтъмѣ, дв. 88, ж. 584.
224. *Немпрочи*, сц. б. вл., при р. Вѣтъмѣ, дв. 90, ж. 643; лвк., п. дв.
225. *Рубча*, д. б. вл. г., при рч. Бытошѣ, дв. 38, ж. 245; дегт. з., угольн. печи.

43. Вол. Госамская.

226. *Госама* (Гасама), с. б. вл., при рч. Госамѣ, дв. 100, ж. 747; в. првл. (у. г. 27 в.); ц. пр., шк., тржк. 24-го июля и 1-го окт. Въ 8 в.—лвк., п. дв.
227. *Барыше* (Боршѣ Село), с. б. вл. г., при рч. Судости, дв. 46, ж. 353; ц. пр., тржк. 1-го июля и 1-го ноября.
228. *Бобылева*, д. б. г., дв. 62, ж. 527.
229. *Голяжье* (Дмитріевское), с. б. вл., при р. Деснѣ, дв. 74, ж. 490; ц. пр., тржк. 10-го февр. и 26-го окт.
230. *Кабаличи* (Кобыличи), с. б. вл., при рч. Госамѣ, дв. 58, ж. 448; ц. пр., тржк. въ храм. праздн.
231. *Княжичи*, с. б. вл., при рч. Судости, дв. 32, ж. 230; ц. пр., тржк. 3-го мая, 20-го июля и 6-го дек., сукновальня.
232. *Опыхань* (Пахань), с. б. вл., при рч. Госамѣ, дв. 65, ж. 460; ц. пр., шк., тржк. въ храм. праздн.
233. *Сльпынь*, д. б. вл., при рч. Судости, дв. 31, ж. 186, сукновальня.
234. *Страшевичи* (Старшевичи), с. б. вл. г., дв. 103, ж. 774; ц. пр., тржк. 18-го янв., 2-го мая, 18-го и 29-го июня.
235. *Хотылево*, с. б. вл., при р. Деснѣ, дв. 54, ж. 366; 2 ц. пр., тржк. 8-го июля, 6-го авг. и 15-го сент., кирп. з.

44. Вол. Дятьковская.

236. *Дятьково*, с. б. вл., дв. 320, ж. 3.707; в. првл. (у. г. 50 в.); ц. пр., бльн., шк., 5 лвк., тржк. 6-го авг.
237. *Дятьково*, д. б. вл., дв. 23, ж. 214; пчт. ст.
238. *Знеберь* (Знеберская Фабрика), з. б. вл., при рч. Знебери, дв. 35, ж. 328; шк., бльн., лвк.
239. *Ивоть* (Ивотская Фабрика), з. б. вл., при рч. Ивоти, дв. 113, ж. 977; шк., бльн., 5 лвк., кирп. з.
240. *Чернятинская Фабрика* (Сторь), з. б. вл., дв. 80, ж. 571; 2 шк., бльн., 4 лвк., кирп. з., дегт. з.

45. Вол. Елисеевская.

241. *Елисеевичи*, с. б. г., дв. 81, ж. 430; в. првл. (у. г. 10 в.); ц. пр. Въ 12 в.—Брянскій рельсопрок., жел.-дѣлат. и механ. з., шк., бльн., лвк.
242. *Альшаница* (Ольшаницы), с. б. вл., дв. 19, ж. 91; ц. пр.
243. *Бакшеево*, с. б. вл., дв. 53, ж. 276; ц. пр.

244. *Бъжица* (Бѣжицы), с. б. вл., дв. 88, ж. 457, ц. пр., 2 бльн. Въ 3 в.—ст. ж. д.

245. *Коростовка*, с. б. г., дв. 192, ж. 963; ц. пр., шк., лвк.
246. *Меркулево*, д. б. вл. г., дв. 128, ж. 742.
247. *Теменичи* (Темяннич), с. б. вл., дв. 54, ж. 287; ц. пр.
248. *Тешаничи*, с. б. вл., дв. 61, ж. 371; ц. пр.
249. *Толмачево* (Грицево), с. б. вл., дв. 38, ж. 233; ц. пр.

46. Вол. Княвицкая.

250. *Княвичи*, с. б. вл., дв. 60, ж. 399, в. првл. (у. г. 47 в.); Въ 23 в.—ц. пр., ч., тржк. въ Троицнѣ день.
251. *Байтичи*, с. б. вл., при рч. Доброшовкѣ, дв. 27, ж. 192; ц. пр., шк., кирп. з.
252. *Березовичи*, с. б. вл., дв. 53, ж. 367; ц. пр., 2 ч., тржк., 25-го июля и 26-го окт.
253. *Быковичи*, с. б. вл., при рч. Столбянкѣ, дв. 42, ж. 270; ц. пр., кожев. з.
254. *Высокое*, с. б. вл., при рч. Рошѣ, дв. 66, ж. 465; ц. пр. ярм. 9-го мая, 20-го июля и 6-го дек.
255. *Крыжино*, с. б. вл., при рч. Вымкѣ, дв. 61, ж. 514; ц. пр., ч., 2 лвк., тржк. 26-го дек.
256. *Морачево*, с. б. вл., дв. 15, ж. 137; ц. пр.
257. *Новоселки*, с. б. вл., при рч. Судости, дв. 83, ж. 609; 2 ц. пр., п. дв., ярм. 8-го мая и 9-го июля.
258. *Столба* (Столбы), д. б. вл., при рч. Столбянкѣ, дв. 72, ж. 521, ч.

47. Вол. Любохонская.

259. *Любохна*, с. б. вл., при рч. Любохнѣ, дв. 263, ж. 1.909; в. првл. (у. г. 35 в.); ц. пр., шк., бльн., 9 лвк., стекл. ф., пивов. з., ярм. 8-го июля, тржк. 8-го ноября и 22-го окт. Въ 20 в.—ц. пр. Въ 20 в.—перевозо-вагонн. з., шк., бльн., лвк.
260. *Домашево*, д. б. вл. г., при рч. Павѣ, дв. 32, ж. 339; 3 угольн. печи.
261. *Дорковичи*, с. б. вл., дв. 57, ж. 414; ц. пр.
262. *Дорожева*, д. б. г., при рч. Дорожовкѣ, дв. 87, ж. 585; лвк.
263. *Липово*, с. б. вл., при рч. Липовкѣ, дв. 17, ж. 129; ц. пр., п. дв.
264. *Радицкій Чугунолитейный Заводъ*, д. б. вл., при рч. Радицѣ, дв. 124, ж. 806; ч., 6 лвк., 2 п. дв., пильн. з.
265. *Радицкая Стекланная Фабрика*, д. б. вл., при рч. Радицѣ, дв. 39, ж. 242; шк., 5 лвк., ст. ж. д.
266. *Слободище*, с. б. вл., дв. 107, ж. 737; ц. пр.
267. *Умысличи* (Годуновка), д. б. вл., дв. 14, ж. 92; смоло-скипид. з. 2 угольн. з.

48. Вол. Молотьевская.

268. *Вороново*, д. б. вл. г., при рч. Гобьѣ, дв. 118, ж. 835; в. првл. (у. г. 100 в.); шк., лвк. Въ 5 в.—ц. пр., тржк. въ 10-ую пяти. по Пасхѣ. Въ 5 в.—ц. пр.
269. *Гатьково* (Готьево), дв. 42, ж. 273; ц. пр.
270. *Жуково*, д. б. вл., при р. Деснѣ, дв. 91, ж. 612.
271. *Молотьево*, с. б. вл., при рч. Сѣнной, дв. 29, ж. 233; ц. пр.
272. *Пятицкое*, с. б. г., при рч. Гобьѣ, дв. 85, ж. 609, ч.
273. *Селилович*, д. б. вл., при рч. Гобьѣ, дв. 130, ж. 815; п. дв.
274. *Снопоть*, с. б. вл., при р. Снопоти, дв. 115, ж. 735; ц. пр., тржк. 15-го авг.
275. *Троицкое*, с. б. вл., при р. Деснѣ, дв. 30, ж. 189; ц. пр., тржк. въ Троицнѣ день и 26-го окт.
276. *Яблонь*, д. б. вл., при рч. Сѣнной, дв. 136, ж. 1.130; ч., шк.

49. Вол. Овстугская.

277. *Овстуг*, с. б. вл., при рч. Овстужанкѣ, дв. 101, ж. 821; в. првл. (у. г. 35 в.); 2 ц. пр., тржк. въ храм. праздн. Въ 25 в.—блн. Въ 8 в.—ст. ж. д. Ржаница.
278. *Бьлоолово*, с. б. вл. г., при рч. Столбннкѣ, дв. 78, ж. 606; ц. пр., 2 лвк., тржк. въ храм. праздн.
279. *Бьтово*, с. б. вл., при р. Деснѣ, дв. 43, ж. 240; ч., лвк.
280. *Вицужь*, с. б. вл., при р. Деснѣ, дв. 36, ж. 303; ц. пр., тржк. въ храм. праздн.
281. *Костыли*, д. б. вл., дв. 60, ж. 689.
282. *Рьчица*, с. б. вл. г., дв. 119, ж. 1.003; ц. пр., лвк., тржк. въ храм. праздн.
283. *Токарево*, с. б. вл., при рч. Песочнѣ, дв. 26, ж. 689; ц. пр., тржк. въ храм. праздн.
284. *Чернятово*, с. б. вл. г., при р. Деснѣ, дв. 67, ж. 557; ц. пр.

50. Вол. Салынская.

285. *Молодая Салын*, д. б. вл., при рч. Ивоти, дв. 160, ж. 1.040; в. првл. (у. г. 75 в.); ч., лвк.
286. *Берестокъ*, д. б. вл., при рч. Берестовкѣ, дв. 120, ж. 709; п. дв.
287. *Буда*, д. б. вл., при рч. Болотнѣ, дв. 116, ж. 617.
288. *Голубя*, с. б. вл., при р. Деснѣ, дв. 39, ж. 213; ц. пр., 2 лвк., баз. въ храм. праздн.
289. *Пеклина*, д. б. вл., дв. 118, ж. 626; лвк., п. дв.
290. *Рьковичи*, с. б. вл., при рч. Сешѣ, дв. 149, ж. 839; ц. пр., баз. 9-го мая, 8-го іюля, 22-го и 6-го дек.

291. *Рябичи*, с. б. вл., при рч. Бѣлизнѣ, дв. 163, ж. 921; 2 ц. пр., 2 лвк., п. дв., тржк. 16-го авг. и 21-го ноября.

51. Вол. Супоневская.

292. *Супонев*, с. б. г., при р. Деснѣ, дв. 422, ж. 2.010; в. првл. (у. г. 5 в.); ц. пр., шк., 4 лвк., тржк. 15-го авг. Въ 1 в.—мнст., 4 ц. пр., шк., лчбн. Въ 20 в.—мнст., 5 ц. пр., кирп. з. Въ 20 в.—ст. ж. д. Бѣлыя Берега.
293. *Антоновка*, д. б. г., при рч. Волнѣ, дв. 101, ж. 501.
294. *Городище*, с. б. г., при р. Деснѣ, дв. 137, ж. 642; ц. пр., шк., пар. лѣсопильня, пар. мльн.
295. *Добрунь*, д. б. г., при р. Деснѣ, дв. 108, ж. 629.
296. *Журиничи*, д. б. вл. г., дв. 99, ж. 584; ч., 5 п. дв.
297. *М. Полбинка* (Полбинка), д. б. вл., при рч. Б. Вельѣ, дв. 52, ж. 208; ч., кирп. з.
298. *Полмино* (Полбино), с. б. г., при рч. Свѣжати, дв. 206, ж. 1.003; ц. пр., шк.
299. *Тимоновка*, д. б. г., при р. Деснѣ, дв. 175, ж. 767; лвк.
300. *Карачижь*, д. б. г., при р. Деснѣ, дв. 59, ж. 227; кожев. з., лвк.

52. Вол. Фошнянская.

301. *Фошня* (Хвошня), с. б. вл. г., при рч. Студенцѣ, дв. 58, ж. 416; в. првл. (у. г. 70 в.); 2 ц. пр., шк., 3 лвк., баз. 9-го мая, 29-го іюня и 1-го дек. Въ 15 в.—3 лвк., 8 п. дв., ст. ж. д. Жуковка.
302. *Бацкино*, с. б. вл., дв. 70, ж. 612; ц. пр., п. дв., лвк.
303. *Ходиловичи*, д. б. г., при р. Вѣтъмѣ, дв. 101, ж. 826; 5 лвк.

IV. ДМИТРОВСКІЙ УѢЗДЪ.**53. Вол. Болдыжская.**

304. *Болдыжъ*, с. б. вл., дв. 115, ж. 950; в. првл. (у. г. 4 в.); ц. пр.
305. *Алешенка*, д. б. вл., дв. 71, ж. 692.
306. *Прошклемо* (Поповка), с. б. вл., дв. 59, ж. 590; ц. пр.
307. *Талдыкина*, д. б. вл., дв. 79, ж. 792.

54. Вол. Больше-Бобровская.

308. *Больше-Боброво*, с. б. вл., дв. 105, ж. 588; в. првл. (у. г. 40 в.); ц. пр., шк., лвк.
309. *Андросово*, с. б. вл. г., при рч. Песочнѣ, дв. 81, ж. 615; ц. пр., шк., тржк. 1-го іюля.
310. *Зорино*, д. б. вл., при рч. Песочнѣ, дв. 81, ж. 530; шк.
311. *Курбакино*, с. б. вл. г., при рч. Черни, дв. 75, ж. 559.
312. *Макарово* (Бутарки), с. б. вл. г., при рч. Песочнѣ, дв. 100, ж. 689; ц. пр., шк.
313. *Средніе Радовичи*, д. б. вл., дв. 64, ж. 359; шк., винок. з.

55. Вол. Веревская.

314. *Веребское* (Веребскѣ), с. б. вл., при рч. Лечѣ, дв. 62, ж. 808; в. првл. (у. г. 25 в.); ц. пр., шк. Въ 2 в.—п. дв. Въ 15 в.—винок. з., кирп. з.
315. *Авчули* (Авчуль), с. б. вл., при рч. Лечѣ, дв. 44, ж. 464; ц. пр., шк.
316. *Фошня* (Хвошня), д. б. вл., при рч. Лечѣ, дв. 51, ж. 540. Волости и важнѣйшія селенія Имперіи, вып. I.

56. Вол. Веретенинская.

317. *Веретенина*, д. б. вл., при рч. Рѣчицѣ, дв. 92, ж. 528; в. првл. (у. г. 30 в.); шк. Въ 5 в.—ц. пр., 2 ч., кирп. з., горшечн. з., ярм. въ д. Вознесенья. Въ 7 в.—лвк.
318. *Ажово* (Ожево), с. б. вл., дв. 74, ж. 467; ц. пр., ч., пар. мльн.
319. *Остапова*, д. б. вл., при рч. Рѣчицѣ, дв. 82, ж. 502.
320. *Развѣтъе*, с. б. вл., при рч. Рѣчицѣ, дв. 138, ж. 979; ц. пр., шк.
321. *Волково*, с. б. г., при рч. Черни, дв. 178, ж. 1.097; в. првл. (у. г. 30 в.); ц. пр., шк.
322. *Лужки*, с. б. г., при рч. Черни, дв. 96, ж. 727; ц. пр., шк., ярм. 16-го іюня.
323. *Пасерково*, д. б. г., при рч. Черни, дв. 104, ж. 713.

58. Вол. Волконская.

324. *Волконскъ*, с. б. вл., при рч. М. Локнѣ, дв. 42, ж. 395; в. првл. (у. г. 10 в.); ц. пр., шк., ярм. 8-го сент.
325. *Дружно* (Дружна), д. б. вл., при р. Нерусѣ, дв. 68, ж. 798.
326. *Дудинка*, д. б. вл., при р. Нерусѣ, дв. 75, ж. 633.

59. Вол. Глодневская.

327. *Глоднєво* (Багорь, Козаковка, Поморы, Поплевка), с. б. вл., при рч. Глодневкѣ, дв. 98, ж. 712; в. првл. (у. г. 30 в.); ц. пр., шк., 5 лвк., 3 п. дв., баз., ярм. въ Троицнѣнъ день.

328. *Вижонки*, д. б. вл., дв. 98, ж. 673.
 329. *Глушье*, д. б. вл., при рч. Глодневкѣ, дв. 79, ж. 666.
 330. *Перескокѣ*, д. б. вл., при рч. Глодневкѣ, дв. 62, ж. 617.
 331. *Столбово*, с. б. г., дв. 139, ж. 1.104; ц. пр., ч., шк., лvk.,
 ярм. 9-го мая.

60. Вол. Гнѣздиловская.

332. *Гнѣздилово* (Малѣево), с. б. вл., дв. 106, ж. 933; в. првл.
 (у. г. 20 в.); 2 ц. пр., 2 лvk., тржк. 23-го апр. и 15-го сент.
 333. *Бородинки*, д. б. вл., дв. 32, ж. 508.
 334. *Столбище*, с. б. вл., дв. 130, ж. 986; ц. пр., шк., лvk.,
 тржк. 25-го сент.

61. Вол. Долбенская.

335. *Долбенкино* (Лобаново), с. б. вл., при рч. Рѣчицѣ, дв. 96,
 ж. 701; в. првл. (у. г. 18 в.); ц. пр., ч., усыпальница, шк.,
 блан., лvk., п. дв., тржк. 16-го июня и 13-го сент.
 336. *Поларище*, д. б. вл., дв. 59, ж. 510.
 337. *Студеникѣ*, д. б. вл., дв. 80, ж. 714.
 338. *Тропиново*, с. б. вл., дв. 122, ж. 939; ц. пр., шк., 2 п. дв.
 339. *Харламово*, с. б. вл., при рч. Рѣчицѣ, дв. 95, ж. 567; ц. пр.

62. Вол. Домаховская.

340. *Домаха*, с. б. вл., при рч. Есорогѣ, дв. 206, ж. 1.393; в. првл.
 (у. г. 12 в.); ц. пр., шк., блан., лvk.
 341. *Б. Кричино*, с. б. вл., при рч. Есорогѣ, дв. 56, ж. 329;
 2 ц. пр., лvk.
 342. *М. Кричино*, с. б. вл., при рч. Язвѣ, дв. 20, ж. 193; ц. пр.

63. Вол. Жихаревская.

343. *Жихарево* (Жихаревка, Дикое Поле), с. б. вл., при рч. Кромѣ,
 дв. 92, ж. 1.015; в. првл. (у. г. 20 в.); ц. пр., п. дв.,
 тржк. 6-го янв.
 344. *Обратѣево* (Абратѣево), с. б. вл., при р. Нерусѣ, дв. 87,
 ж. 843; ц. пр., шк.
 345. *Рыжково*, с. б. вл., при рч. Кромѣ, дв. 34, ж. 341; ц. пр.,
 шк., лvk., п. дв., ярм. 8-го июля.

64. Вол. Лубянская.

346. *Лубянки*, с. б. вл., при рч. Лубянкѣ, дв. 88, ж. 574; в. првл.
 (у. г. 18 в.); ц. пр., блан., лvk., п. дв.
 347. *Волобуево*, д. б. вл., при рч. Неживкѣ, дв. 84, ж. 740; лvk.,
 п. дв.
 348. *Кожелево* (Коротецкое, Покровское), с. б. вл., при рч. Коро-
 тецкой, дв. 116, ж. 761; ц. пр., пчт. ст., кирп. з.
 349. *Брунышино*, с. б. вл. г., дв. 82, ж. 826; ц. пр., 2 п. дв.,
 ярм. 8-го июня.
 350. *Чувардино*, с. б. вл., дв. 87, ж. 669; ц. пр., шк., лvk., п. дв.,
 тржк. 24-го июля и 26-го окт.
 351. *Яблоновецѣ*, с. б. вл., при рч. Яблонцѣ, дв. 98, ж. 728; ц. пр.

65. Вол. Мало-Бобровская.

352. *М. Боброво*, с. б. вл., при рч. Бобровцѣ, дв. 105, ж. 1.005;
 в. првл. (у. г. 7 в.); ц. пр., шк. Въ 2 в.—винок. з.
 353. *Брянцево*, с. б. вл., при рч. Несѣ, дв. 88, ж. 728; ц. пр.
 354. *Кружлая*, д. б. вл., при рч. Несѣ, дв. 94, ж. 691.
 355. *Привичѣ*, с. б. вл., дв. 60, ж. 560; ц. пр.

66. Вол. Островская.

356. *Островскѣ*, с. б. вл., дв. 53, ж. 649; в. првл. (у. г. 15 в.);
 ц. пр., шк., лvk.

357. *Бородино*, с. б. вл., дв. 76, ж. 715; ц. пр.
 358. *Лубенскѣ*, д. б. вл., дв. 62, ж. 559.
 359. *Рублино*, д. б. вл., дв. 90, ж. 731; лvk.
 360. *Хринково*, д. б. вл., дв. 75, ж. 682; лvk.

67. Вол. Площанская.

361. *Плоское*, с. б. вл., при рч. Черни, дв. 111, ж. 662; в. првл.
 (у. г. 25 в.); ц. пр., лvk.
 362. *Хитровка*, сц. б. вл., при рч. Черни, дв. 82, ж. 657.
 363. *Холцева*, д. б. вл., дв. 81, ж. 529.

68. Вол. Работьковская.

364. *Работьково*, с. б. вл. г., дв. 57, ж. 508; в. првл. (у. г. 20 в.);
 ц. пр., кирп. з.
 365. *Березовка*, сц. б. вл., дв. 59, ж. 580; шк.
 366. *Лобки* (Ильинское), с. б. вл., дв. 111, ж. 1.027; ц. пр., лvk.
 367. *Лысое*, с. б. вл., дв. 80, ж. 777; ц. пр.

69. Вол. Соломенская.

368. *Соломино*, с. б. вл., при рч. Общерицѣ, дв. 63, ж. 478;
 в. првл. (у. г. 7 в.); ц. пр., шк., пар. млын., винок. з.,
 Въ 5 в.—лѣсоп. з.
 369. *Бычки*, д. б. вл., дв. 139, ж. 1.194; шк.
 370. *Козминка* (Кузминка), д. б. вл. г., при рч. Общерицѣ, дв. 70,
 ж. 643.
 371. *Морево*, с. б. вл., при рч. Общерицѣ, дв. 87, ж. 711; ц. пр.,
 п. дв.
 372. *Трофимово*, с. б. вл., при рч. Несѣ, дв. 96, ж. 854; ц. пр., шк.
 373. *Фирезева*, д. б. вл., при рч. Несѣ, дв. 70, ж. 512.

70. Вол. Турищевская.

374. *Турищевѣ*, с. б. вл. г., дв. 82, ж. 516; в. првл. (у. г. 30 в.);
 ц. пр., шк., 2 п. дв. Въ 4 в.—п. дв.
 375. *Суслово*, с. б. вл., при рч. Черненкѣ, дв. 86, ж. 888; ц. пр.
 376. *Шевякина*, д. б. вл., при рч. Чаянкѣ, дв. 53, ж. 522.
 377. *Юрасова* (Юровка), д. б. вл. г., при рч. Татаркѣ, дв. 75,
 ж. 664.

71. Вол. Упоройская.

378. *Упорой*, с. б. вл., при рч. Упороѣ, дв. 107, ж. 791; в. првл.
 (у. г. 20 в.); ц. пр., шк., пчт. ст., лvk., п. дв., тржк. въ
 храм. праздн.
 379. *Березовка*, д. б. вл. уд., при рч. Расторогѣ, дв. 103, ж. 677.
 380. *Власовка*, д. б. вл., при рч. Расторогѣ, дв. 94, ж. 514.
 381. *Десятино*, с. б. вл., при рч. Расторогѣ, дв. 64, ж. 320;
 ц. пр., шк., лvk.

72. Вол. Хотѣевская.

382. *Хотѣево*, с. б. вл. г., дв. 114, ж. 863; в. првл. (у. г. 40 в.);
 ц. пр., 3 лvk.
 383. *Винчбисы*, д. б. вл., дв. 47, ж. 539.
 384. *Кретоно* (Вознесенское), с. б. вл., дв. 51, ж. 503; ц. пр.,
 шк., 2 лvk., п. дв.
 385. *Чаянка*, с. б. вл., при рч. Чаянкѣ, дв. 77, ж. 525; ц. пр.

73. Вол. Чернявская.

386. *Чернявка*, с. б. вл., при рч. Чернявкѣ, дв. 132, ж. 1.040;
 в. првл. (у. г. 24 в.); ц. пр., п. дв., винок. з.
 387. *Осмонь* (Асмонь), с. б. вл., при рч. Осмонѣ, дв. 126, ж. 935;
 ц. пр.

V. ЕЛЕЦКІЙ УѢЗДЪ.

74. Вол. Аванасьевская (бывш. Петровская).

388. *Аванасьево*, с. б. вл. г., дв. 21, ж. 130; в. првл. (у. г. 25 в.).
 389. *Бараново*, сц. б. вл. г., дв. 85, ж. 520.
 390. *Верхне-Короткая*, д. б. г., дв. 158, ж. 919; шк., 4 лвк.
 391. *Власова* (Курдюкова), д. б. г., дв. 77, ж. 553.
 392. *Урюки* (Бахтеарово), сц. б. вл., дв. 40, ж. 261; картоф. мучн. з.
 393. *Хмьлевое*, с. б. г., дв. 120, ж. 659; ц. пр., шк., 2 тржк.
 394. *Шатого*, д. б. г., дв. 135, ж. 803.

75. Вол. Богато-Плотская.

395. *Богатая Плата*, д. б. вл. г., при рч. Богатѣ, дв. 89, ж. 595; в. првл. (у. г. 37 в.); лвк.
 396. *Богато*, д. б. вл., дв. 82, ж. 550.
 397. *Братовщина* (Долгоруково), с. б. вл., при рч. Сновѣ, дв. 154, ж. 776; ц. пр., лвк., тржк. въ д. Св. Троицы и 22-го ноября.
 398. *Веселая* (Бѣлый Конь, Цуриково), д. б. вл., при рч. Олымѣ, дв. 114, ж. 796; шк., 2 лвк.
 399. *Вязовицкое*, с. б. г., дв. 163, ж. 1.127; ц. пр., лвк., тржк. 6-го авг.
 400. *Ново-Троицкое* (Позняково), с. б. вл., при рч. Олымѣ, дв. 101, ж. 643; ц. пр., шк.
 401. *Ольшанка* (Щербачевка), д. б. вл., при рч. Ольшанкѣ, дв. 33, ж. 287; шк.

76. Вол. Верхне-Дрезгаловская.

402. *В. Дрезгалово*, с. б. г., дв. 95, ж. 640; в. првл. (у. г. 25 в.); ц. пр.
 403. *Засосенская* (Мазанки), слб. б. вл., при р. Донѣ, дв. 97, ж. 661; шк.
 404. *Колосовское*, д. б. г., дв. 148, ж. 1.035.
 405. *Н. Дрезгаловское* (Гагарино), дв. 153, ж. 1.028, ц. пр., 2 лвк.
 406. *Покровское* (Шлемское Сенавшино), с. б. вл., дв. 76, ж. 656; ц. пр.
 407. *Поповское* (Кулешовка), д. б. г., дв. 83, ж. 547.
 408. *Талецъ* (Талица), с. б. г., при р. Соснѣ, дв. 70, ж. 428; 2 ц. пр., ч., 2 лвк., 3 п. дв., ярм. 3-го іюля.

77. Вол. Воронежская.

409. *Воронецъ* (Никольское, Быковка), с. б. вл., д. б. г., при рч. Воронѣ, дв. 123, ж. 982; в. првл. (у. г. 7 в.), ц. пр., лвк.
 410. *Архангельское* (Пушкаревскій Хуторъ), с. б. г., дв. 215, ж. 1.946; ц. пр., шк., 3 лвк.
 411. *Жуковка*, д. б. вл., дв. 24, ж. 137; лвк., 4 п. дв.
 412. *Базинка*, д. б. г., при р. Соснѣ, дв. 139, ж. 1.258; шк., лвк.
 413. *Крутой Пониковецъ* (Никольское), с. б. г., при рч. Пониковцѣ, дв. 59, ж. 452; ц. пр., лвк.
 414. *Лавы* (Лавный Хуторъ), д. б. г., при р. Соснѣ, дв. 126, ж. 1.141; 2 ч., шк.
 415. *Нытьево* (Рогатово), д. б. вл., дв., 12, ж. 105; лвк., 5 п. дв.
 416. *Пониковецъ*, с. б. вл., при рч. Пониковцѣ, дв. 100, ж. 773; ц. пр., шк.

78. Вол. Извальская.

417. *Извалы* (Пятницкое), с. б. вл. г., дв. 171, ж. 946; в. првл. (у. г. 19¹/₂ в.); ц. пр., 2 лвк.

418. *Колесовка Первая*, д. б. г., при рч. Хмѣлицѣ, дв. 157, ж. 670.
 419. *Колодезское* (Казанское), с. б. вл., при р. Донѣ, дв. 46, ж. 241; ц. пр.
 420. *Куриновское* (Дѣдиловское), д. б. вл., дв. 20, ж. 154; шосс. застава.
 421. *Ливенское* (Барышево), д. б. г., дв. 126, ж. 719; лвк.
 422. *Липовка* (Сергѣевка), с. б. вл., при р. Донѣ, дв. 100, ж. 487; ц. пр., лв.
 423. *Петро-Павловское* (Нижне-Хмѣльницкое, Парусное), д. б. вл., при рч. Хмѣлицѣ, дв. 24, ж. 143; винок. з., бондарня.
 424. *Хмѣлинецъ* (Покровское), с. б. вл. г., при рч. Хмѣлицѣ, дв. 138, ж. 735; ц. пр., 2 лвк., свеклосах. з.

79. Вол. Казацкая.

425. *Казаки*, с. б. г., при рч. Ворголѣ, дв. 712, ж. 4.455; в. првл. (у. г. 15 в.), ц. пр., шк., 5 лвк., тржк. въ день Вознесенья и 3-го ноября, ст. ж. д.
 426. *Волчье*, д. б. г., дв. 101, ж. 666.
 427. *Дерновка*, д. б. г., при рч. Ворголѣ, дв. 78, ж. 514.
 428. *Долгое* (Крутое, Волчье, Набережное), с. б. вл. г., дв. 133, ж. 888; тржк.
 429. *Крутое*, с. б. вл. г., дв. 97, ж. 649; ц. пр., тржк.
 430. *Н. Ворголъ* (Георгиевское), с. б. вл. г., при рч. Ворголѣ, дв. 261, ж. 1.577; ц. пр., ч., шк., тржк.
 431. *Ольховецъ*, с. б. вл. г., дв. 125, ж. 812; ц. пр., шк.
 432. *Рябинки*, с. б. г., при рч. Ворголѣ, дв. 161, ж. 1.004; ц. пр., шк., лвк., тржк.

80. Вол. Каменская.

433. *Каменка*, с. б. г., при рч. Каменкѣ, дв. 119, ж. 685, в. првл. (у. г. 35 в.); ц. пр., ч., шк., лвк., тржк. въ храм. праздн. Въ 2 в.—ц. пр. Въ 10 в.—шк.
 434. *Богородицкое* (Стрѣльниково), с. б. вл., дв. 28, ж. 208; ц. пр.
 435. *Княжая* (Яблоново), сц. б. вл., дв. 5, ж. 49, ц. пр.
 436. *Колодезная*, д. б. г., дв. 96, ж. 620.
 437. *Пониковецъ* (Богоявленское), с. б. вл. г., дв. 166, ж. 1.071; ц. пр., лвк., винок. з.
 438. *Сльпуха*, с. б. г., при рч. Сльпущкѣ, дв. 282, ж. 1.854, ц. пр., шк., 3 лвк., тржк. въ храм. праздн.
 439. *Талыевка*, д. б. вл., дв. 62, ж. 504.
 440. *Яблоново*, с. б. г., при рч. Каменкѣ, дв. 92, ж. 684; ц. пр.

81. Вол. Краснополянская.

441. *Красная Поляна* (Петро-Павловское), с. б. вл., при рч. Полянѣ, дв. 62, ж. 433; в. првл. (у. г. 30 в.); ц. пр., лвк., п. дв., ярм. 28-го и 29-го іюня. Въ 7 в.—бгд.
 442. *Богослово*, с. б. вл., дв. 61, ж. 517; 2 ц. пр., тржк. 8-го и 26-го сент.
 443. *Никольское*, с. б. вл., при рч. Сухомъ Семечкѣ, дв. 56, ж. 378; лвк., 2 баз.
 444. *Сопрышино* (Озерный Отвертокъ), д. б. г., при рч. Семечкѣ, дв. 73, ж. 323; ц. пр.
 445. *Семеновское* (Трусово), с. б. вл., при рч. Сухомъ Семечкѣ, дв. 52, ж. 367; ц. пр., 3 лвк.
 446. *Ряшетова Дуброва* (Ряшетово-Дубровское, Тальцы), с. б. вл., дв. 40, ж. 248; ц. пр., лвк.

447. *Успенское* (Сафоново, Нв. Боровки), с. б. вл., дв., 115, ж. 793; ц. пр., лvk.
448. *Чернольское*, сц. б. вл., дв. 65, ж. 519.
- 82. Вол. Ламская.**
449. *Ламская* (Пригородная Слобода), слб. б. г., при рч. Ельчикѣ, дв. 281, ж. 1.735; в. првл., ц. пр., 2 ч., шк., 8 лvk., 2 кирп. з.
450. *Александровская* (Голожоховка, Бугорь), слб. б. г., дв. 72, ж. 1.035.
451. *Альшанецъ*, с. б. г., при р. Соснѣ, дв. 191, ж. 2.081; ц. пр., шк., лvk.
452. *Армачья Поляна* (Б. Поляна), слб. б. г., при рч. Польнѣ, дв. 222, ж. 2.595; ц. пр., ч.
453. *Армачья*, слб. б. г., при р. Соснѣ, дв. 270, ж. 2.098; 6 лvk., ярм. 8-го сент.
454. *Ламская Поляна* (Н. Поляна), д. б. г., при рч. Польнѣ, дв. 90, ж. 556; шк.
455. *Пищулино* (Никольское, Богоявленское), с. б. г., дв. 63, ж. 466; ц. пр., 2 ч.
456. *Подмонастырская* (Каменная Гора, Бобыли, Ямщики), слб. б. г., дв. 51, ж. 210; ц. пр., 2 ч., ярм. въ 9-ю пятн. по Пасхѣ.
457. *Розатое* (Ильинское) и *Камардина*, с. и д. б. г., дв. 157, ж. 1.018; 2 ц. пр., ч., шк.
458. *Сазыкино*, с. б. г., при рч. Ельчикѣ, дв. 54, ж. 359; ц. пр., ч., шк.
459. *Ст. Ямская* (Ямская), слб. б. г., дв. 56, ж. 88; пчт. ст., 3 лvk., 2 столар. звд., сапож. мстр.
460. *Хмьлинцевъ* (Асѣво), д. б. г., дв. 104, ж. 636.
- 83. Вол. Предтечевская.**
461. *Предтечево* (Курская), с. б. вл. г., при рч. Ворголѣ, дв. 121, ж. 864; в. првл. (у. г. 30 в.); ц. пр., хлопч.-бум. ф.
462. *Васильевское* (Глотова), с. б. вл., при рч. Семенкѣ, дв. 82, ж. 523; ц. пр., тржк. 15-го июля.
463. *Домовины*, с. б. г., дв. 41, ж. 232; ц. пр., шк.
464. *Знаменское*, с. б. вл., дв. 34, ж. 255; ц. пр.
465. *Курово*, сц. б. г., дв. 86, ж. 510.
466. *Мякая*, д. б. г., дв. 102, ж. 677.
467. *Петровское* (Кожьино, Черниково), с. б. вл., дв. 35, ж. 232; ц. пр., 2 тржк.
468. *Подворюльское*, с. б. г., при рч. Ворголѣ, дв. 228, ж. 1.510; ц. пр., шк., лvk., ярм. 21-го и 23 мая, ст. ж. д. Измаилово.
469. *Рождество*, с. б. г., дв. 136, ж. 1.179; ц. пр., шк., 3 лvk., 3 тржк.
- 84. Вол. Сергѣевская.**
470. *Меньшой Колодезь* (Сергѣевское), с. б. г., дв. 126, ж. 1.002; в. првл. (у. г. 40 в.); ц. пр., шк., бльн., 5 лvk., 3 п. дв., тржк. 25-го сент. Въ 4 в.—винок. з.
471. *Жерновское*, с. б. вл., при рч. Богатой Сновѣ, дв. 188, ж. 1.219; ц. пр., 6 лvk.
472. *Тульская*, д. б. вл., при рч. Спасской, дв. 63, ж. 504; ц. пр.
- 85. Вол. Соловьевская.**
473. *Соловьева*, д. б. г., дв. 116, ж. 927; в. првл. (у. г. 16 в.).
474. *Архангельское* (Танѣво), с. б. вл., дв. 83, ж. 526; ц. пр., шк.
475. *Бутырки* (Авдотьино), д. б. г., дв. 104, ж. 701.
476. *Гудаловка*, с. б. вл., дв. 49, ж. 310; ц. пр., ч., 2 лvk., виноб. з., горшеч. звд.
477. *Колодезки*, сц. б. вл., дв. 68, ж. 505.
478. *Маслово* (Микулино), д. б. г., дв. 82, ж. 534.
479. *Морево*, д. б. г., дв. 79, ж. 631.
480. *Нв. Прогорьлово*, с. б. г., дв. 130, ж. 883; ц. пр., лvk.
481. *Прогорьлово*, д. б. вл., дв. 49, ж. 404; 3 лvk.
482. *Слободское*, д. б. г., дв. 92, ж. 720.
483. *Треубово*, с. б. вл. г., дв. 50, ж. 425; ц. пр.
484. *Хруцово* (Борисоглѣбское), с. б. вл., дв. 26, ж. 193; ц. пр.
- 86. Вол. Становлянская.**
485. *Становая* (Сѣдельное), д. б. г., дв. 109, ж. 691, в. првл. (у. г. 17 в.); ст. ж. д.
486. *В. Слободка* (Котово), дв. 118, ж. 687.
487. *Гуцино*, д. б. г., дв. 105, ж. 615.
488. *Ново-Селидебная* (Злобный Ворголѣ), д. б. г., при рч. Ворголѣ, дв. 162, ж. 1.061.
489. *Овсяный Бродъ*, д. б. г., при рч. Ворголѣ, дв. 30, ж. 197.
490. *Плоское*, сц. б. вл. г., дв. 97, ж. 549, ц. пр., 2 тржк.
491. *Подхорошая*, д. б. г., дв. 98, ж. 551.
492. *Покровское* (Злобинь, Ворголѣ), с. б. г., при рч. Ворголѣ, дв. 79, ж. 518; ц. пр., шк. 2 тржк.
493. *Тележино*, с. б. г., дв. 77, ж. 503, ц. пр.; 2 тржк.
494. *Трасное* (В. Трасное), с. б. г., дв. 85, ж. 491; ц. пр., шк., 2 ярм.
495. *Трасное* (Кривая Поляна), сц. б. г., дв. 137, ж. 810.
496. *Усть-Ворюльское* (Кириловка, Боевка, Семеновка, Шаталовка, Арсентьевка), сц. б. вл., при рч. Ворголѣ, дв. 107, ж. 610; картоф. з., крахм. з.
- 87. Вол. Стегаловская.**
497. *Стегаловка*, с. б. г., при рч. Свишинкѣ, дв. 317, ж. 2.108; в. првл. (у. г. 25 в.); ц. пр., ч., лvk., 3 п. дв., ярм.
498. *В. и Ю. Стрѣлецъ* (Касаревщина), с. б. г., дв. 349, ж. 2.436; ц. пр., 2 ч., 2 лvk., 2 тржк.
499. *Грызлово*, с. б. г., дв. 226, ж. 1.376; ц. пр., лvk.
500. *Плоты* (Грибоѣдово), д. б. вл., дв. 87, ж. 666.
501. *Рогова*, д. б. г., дв. 80, ж. 695.
502. *Свишни* (Богоявленское), с. б. г., при рч. Свишенкѣ, дв. 123, ж. 825; ц. пр., 2 тржк.
503. *Хитрово*, с. б. г., при рч. Свишенкѣ, дв. 107, ж. 714; шк.
- 88. Вол. Суворовская.**
504. *Суворовскіе Выселки*, д. б. г., дв. 39, ж. 261; в. првл. (у. г. 20 в.). Въ 10 в.—ст. ж. д. Донъ.
505. *Голиково* (Борки), с. б. г., при р. Соснѣ, дв. 324, ж. 2.193; ц. пр., шк., 2 лvk.
506. *Ериловка*, д. б. г., при р. Соснѣ, дв. 133, ж. 1.066.
507. *Задонская* (Спорняково), слб. б. вл., при р. Донѣ, дв. 94, ж. 554; лvk.
508. *Суворовка*, д. б. г., при р. Соснѣ, дв. 146, ж. 1.043.
509. *Черкасы* (Войсковое), с. б. г., при р. Соснѣ, дв. 269, ж. 1.957; ц. пр., шк., 4 лvk.
- 89. Вол. Тербунская.**
510. *Тербуна*, с. б. вл. г., 389, ж. 2.722; в. првл. (у. г. 55 в.); ц. пр., шк., 8 лvk., 4 п. дв., 12 вѣтр. мльн., ярм. въ д. Вознесенья.
511. *Березовка* (Голопузовка), д. б. г., дв. 84, ж. 564.
512. *Бурдино*, с. б. г., дв. 304, ж. 2.041; ц. пр., лvk.
513. *Дуброва*, с. б. г., дв. 85, ж. 648; ц. пр., 2 лvk.
514. *Красная Поляна*, с. б. г., дв. 75, ж. 521; ц. пр., 2 ч.
515. *Нв. и Ст. Ивановка* (Хруцова), д. б. вл., дв. 69, ж. 607.
516. *Новосельское Первое* (Островокъ), д. б. г., дв. 92, ж. 693; 5 лvk.
517. *Новосильское*, с. б. вл. г., при рч. Кобыльей Сновѣ, дв. 179, ж. 1.444; ц. пр., 2 ч., 2 лvk., ярм. 25-го марта.
518. *Озерки* (Бударевка), с. б. г., при рч. Кобыльей Сновѣ, дв. 299, ж. 2.083; ц. пр., 3 лvk.

519. *Перекоповка* (Мурановка), д. б. г., при рч. Кобыльей Сновѣ, дв. 147, ж. 906; ч., 2 лvk.

520. *Яковлево*, с. б. г., дв. 163, ж. 1.242; ц. пр., ч., лvk.

90. Вол. Тербунецкая.

521. *Запольно-Тербунецкое* (Казинское), с. б. г., при рч. Казинкѣ, дв. 278, ж. 2.243, в. првл. (у. г. 60 в.); ц. пр., 4 лvk.

522. *Березовское*, с. б. г., при рч. Березовкѣ, дв. 208, ж. 1.460; ц. пр., 2 лvk.

523. *Михайловское* (Первовское), сц. б. вл., дв. 89, ж. 835; конск. з.

524. *Никольское* (Тихвинское), сц. б. г., дв. 79, ж. 518.

525. *Солдатское* (Марьино), с. б. вл. г., при рч. Олымчикѣ, дв. 357, ж. 2.454; ц. пр., шк., 4 лvk., 15 вѣтр. млын.

91. Вол. Чернавская.

526. *Чернавка* (Слободы: Дмитриевская, Николаевская, Пушкирская и Никитская), с. б. г., при рчч. Соснѣ и Чернавкѣ, дв. 504, ж. 3.490; в. првл. (у. г. 40 в.); 3 ц. пр., шк., 6 лvk., бум. ф., ярм. 23-го июня, 2-го авг., 10-го и 26-го окт.

527. *Асламово*, с. б. г., дв. 38, ж. 223; ц. пр., баз. въ храм. праздн.

528. *Войсковая и Лобовка*, слб. и д. б. г., при рч. Олымѣ, дв. 163, ж. 1.132, лvk.

529. *Плтицкая и Покровская*, слб. б. г., при р. Соснѣ, дв. 229, ж. 1.523; ц. пр., баз. въ храм. праздн.

530. *Русская Казинка*, д. б. г., при рч. Олымѣ, дв. 79, ж. 600.

531. *Сухой Ольшанецъ*, сц. б. г., дв. 186, ж. 1.406; ц. пр., лvk., баз. въ храм. праздн.

532. *Черновско-Войсковая* (Черкасская), слб. б. г., при р. Соснѣ, дв. 76, ж. 566; лvk.

92. Вол. Ястребинская.

533. *Архангельское* (Ястребинъ Колодезь, Паницыно, Кукуевка), с. б. г., дв. 28, ж. 204; в. првл. (у. г. 25 в.); ц. пр., шк., лvk., винок. з.

534. *Грунинъ Ворюла*, с. б. г., при рч. Ворголь, дв. 199, ж. 1.217; ц. пр., шк., 3 лvk.

535. *Покровское*, с. б. вл., дв. 76, ж. 459; ц. пр.

VI. КАРАЧЕВСКИЙ УѢЗДЪ.

93. Вол. Бошинская.

536. *Бошино*, с. б. вл., дв. 78, ж. 501; в. првл. (у. г. 10 в.); ц. пр. Въ 3 в.—ц. пр., тржк. въ 10-ю пятн. по Пасхѣ. Въ 7 в.—п. дв.

537. *Волково*, д. б. вл. г., дв. 78, ж. 580.

538. *Зеленино*, с. б. вл. г., дв. 62, ж. 481; ц. пр.

539. *Муравельникъ*, с. б. вл., при рч. Рыговкѣ, дв. 113, ж. 843; ц. пр., лvk.

540. *Петрово*, с. б. вл., дв. 27, ж. 232; ц. пр.

541. *Уткино*, с. б. вл., при рч. Свириной, дв. 86, ж. 433; ц. пр., лvk.

542. *Юрасово*, с. б. вл., при рч. Снѣжати, дв. 61, ж. 374; ц. пр., винок. з.

543. *Юшково*, с. б. вл., при р. Навлѣ, дв. 62, ж. 613; ц. пр.

94. Вол. Бутерская.

544. *Бутрее* (Бутрѣ, Бутрѣ), с. б. г., дв. 264, ж. 1.913; в. првл. (у. г. 30 в.); шк. лvk., п. дв.

545. *Бучнево*, с. б. вл., дв. 45, ж. 273; ц. пр.

95. Вол. Верхопольская.

546. *Верхополе*, с. б. вл., дв. 72, ж. 486; в. првл. (у. г. 25 в.); ц. пр.

547. *Гоць*, с. б. вл., при рч. Ревнѣ, дв. 68, ж. 476; 2 ц. пр.

548. *Философовъ Заводъ*, д. б. вл., при рч. Снѣжати, дв. 21, ж. 125; торф. произв.

96. Вол. Девятидубская.

549. *Десять Дубовъ*, с. б. вл. г., дв. 42, ж. 316, в. првл. (у. г. 13 в.); ц. пр., ст. ж. д.

550. *Алымово* (Нв. Никольское), с. б. вл., дв. 66, ж. 481; ц. пр.

551. *Одрино* (Подмонастырная Слобода), с. б. г., дв. 122, ж. 671; 3 ц. пр., мнст., ярм. 9-го мая.

552. *Юрьево*, д. б. вл., при рч. Вытебети, дв. 93, ж. 660.

553. *Яковлево*, д. б. вл., при рч. Вытебети, дв. 76, ж. 573.

97. Вол. Драгунская.

554. *Бережокъ*, слб. б. г., при рч. Снѣжати, дв. 83, ж. 455; в. првл. (у. г. 1/2 в.); ц. пр., лvk., ярм. 15-го—22-го июня.

555. *Байкова*, д. б. г., дв. 121, ж. 696.

556. *Вновь-Вьломьстная*, высл. б. г., при рч. Снѣжати, дв. 139, ж. 883.

557. *Мокрая*, д. б. г., дв. 84, ж. 525.

558. *Песочья*, д. б. г., при рч. Песочнѣ, дв. 99, ж. 555.

559. *Расникъ*, слб. б. г., дв. 85, ж. 502.

560. *Трыковка*, д. б. г., дв. 109, ж. 718.

561. *Уткино*, высл. б. г., дв. 31, ж. 593.

98. Вол. Дроновская.

562. *Дроново* (Архангельское), с. б. вл., дв. 57, ж. 352; в. првл. (у. г. 17 в.); бгд.

563. *Бочарки*, с. б. вл., при рч. Семеновкѣ, дв. 70, ж. 496; ц. пр.

564. *Вельминово*, с. б. вл., при рч. Снѣжати, дв. 137, ж. 969.

565. *Глинки*, с. б. г., при рч. Глинкѣ, дв. 150, ж. 969; ц. пр.

566. *Печки*, сц. б. вл., дв. 78, ж. 514.

99. Вол. Знаменская.

567. *Герасимово* (Знаменское) и *Медвѣдка*, с. и х. б. вл., при рч. Водочѣ, дв. 118, ж. 775; в. првл. (у. г. 40 в.); ц. пр., шк., 3 лvk., тржк. 23-го мая и 27-го ноября.

568. *Бычанецъ* (Бычанское), д. б. вл., при рч. Робѣ, дв. 109, ж. 826.

569. *Водоцкое Городище*, д. б. вл. г., при рч. Водочѣ, дв. 92, ж. 612.

570. *Воронцово* (Сомовка), с. б. вл., при р. Навлѣ, дв. 79, ж. 542; ц. пр., 3 тржк.

571. *Высокое*, с. б. вл., при р. Навлѣ, дв. 93, ж. 793; ц. пр., 3 тржк.

572. *Гавриловское*, с. б. вл., дв. 109, ж. 743; ц. пр., шк., 3 тржк.

573. *Елимово*, с. б. вл. г., дв. 65, ж. 421; ц. пр., 2 тржк.

574. *Робье*, с. б. вл., при рч. Робѣ, дв. 143, ж. 1.260; ц. пр., шк., тржк. 8-го сент.

575. *Титово* (Спасское), с. б. г., при рч. Робьѣ, дв. 87, ж. 466; ц. пр., тржк. 15-го авг.

100. Вол. Ивановская.

576. *Ивановское*, с. б. вл., при рч. Лубнѣ, дв. 61, ж. 513; в. првл. (у. г. 24 в.); 2 ц. пр.

577. *Алекстевка*, д. б. вл., при рч. Лубнѣ, дв. 63, ж. 744.

578. *Богородицкое*, д. б. вл., дв. 115, ж. 991.

579. *Вербникъ* (Успенское), с. б. вл., при рч. Цонѣ, дв. 139, ж. 1.047; ц. пр., лвк., 2 овчини. звд.

580. *Маяки*, д. б. вл., дв. 15, ж. 159; тржк. 23-го апр. и 8-го іюля.

581. *Мъловое*, с. б. вл. г., при рч. Лубнѣ, дв. 70, ж. 695; 2 ц. пр.

101. Вол. Молодовская.

582. *Молодовое*, с. б. вл., при рч. Мохѣ, дв. 118, ж. 1.013; в. првл. (у. г. 37 в.); ц. пр., шк., 3 лвк.

583. *Навлѣ* (Александровка), с. б. вл., дв. 129, ж. 847.

584. *Околенка*, д. б. вл., дв. 195, ж. 888, лвк.

585. *Шаблыкнино*, с. б. вл., дв. 230, ж. 1.414; ц. пр., шк., 4 лвк., тржк. 23-го ноября.

586. *Ячнов*, с. б. г., дв. 141, ж. 870; ц. пр., тржк.

102. Вол. Пятницкая.

587. *Пятницкое*, с. б. вл., при рч. Цонѣ, дв. 90, ж. 515; в. првл. (у. г. 25 в.); ц. пр., лвк.

588. *Ваздырево* (Челицево), сц. б. вл. г., при рч. Лубнѣ, дв. 108, ж. 896.

589. *Горки*, с. б. г., при рч. Городенкѣ, дв. 34, ж. 253; ц. пр., шк., бгд., 2 лвк., тржк. 9-го мая и 6-го дек.

590. *Бремль и Маювка*, дд. б. вл., при рч. Глинкѣ, дв. 80, ж. 613.

591. *Семеновка*, с. б. вл., дв. 121, ж. 929; 2 ц. пр., 2 лвк.

592. *Хотьково* (Башкирево), с. б. вл., дв. 126, ж. 1.005; ц. пр., лвк., тржк. 29-го іюля и 21-го дек.

103. Вол. Руженская.

593. *Руженое*, с. б. г., дв. 204, ж. 1.407; в. првл. (у. г. 22 в.); 2 ц. пр., шк., 2 лвк., ярм. 2-го мая, тржк. 18-го янв.

594. *Гремячее*, с. б. г., при рч. Гремячкѣ, дв. 149, ж. 1.056; ц. пр., шк., тржк. 8-го іюля и 22-го окт.

595. *Полровъ*, с. б. г., дв. 69, ж. 471; ц. пр., шк., п. дв.

596. *Ревни*, д. б. г., дв. 108, ж. 654.

597. *Ръчица*, с. б. вл. г., дв. 64, ж. 395; ц. пр., п. дв.

598. *Сычевка*, д. б. г., при рч. Гремячкѣ, дв. 97, ж. 577.

104. Вол. Самовская.

599. *Самово*, с. б. вл. г., при р. Навлѣ, дв. 197, ж. 1.443; в. првл. (у. г. 40 в.); 2 ц. пр.

600. *Глубочка* (Глыбочка) и *Нв. Рядовичи*, с. и д. б. вл., дв. 165, ж. 1.247; ц. пр., п. дв., тржк. 15-го авг.

601. *Купринъ*, д. б. вл., дв. 76, ж. 602.

602. *Льски* (Казанское), с. б. вл., дв. 136, ж. 1.062; ц. пр., лвк., 3 п. дв.

603. *Петрушиково*, с. б. вл., при р. Навлѣ, дв. 85, ж. 577; 2 ц. пр., шк.

604. *Ст. Рядовичи*, д. б. вл., дв. 89, ж. 702.

105. Вол. Соколовская.

605. *Соколово*, с. б. вл., дв. 183, ж. 999; в. првл. (у. г. 35 в.); ц. пр., ярм. въ храм. праздн.

606. *Бяково*, с. б. вл., при рч. Рѣчицѣ, дв. 117, ж. 672; ц. пр., шк.

607. *Клинское*, с. б. вл. г., дв. 112, ж. 622; ц. пр.

608. *Пластовое*, д. б. г., дв. 93, ж. 650.

106. Вол. Старосельская.

609. *Старое*, с. б. вл., дв. 30, ж. 232; в. првл. (у. г. 29 в.); ц. пр., шк., тржк. 8-го іюля и 15-го авг.

610. *Алехино*, д. б. вл. г., дв. 141, ж. 847; шк., лвк.

611. *Радовище*, д. б. вл., дв. 44, ж. 283; бумажн. ф.

107. Вол. Хотимльская.

612. *Хотимль* (Кулешово), с. б. г., дв. 10, ж. 87; в. првл. (у. г. 25 в.); ц. пр., лвк., тржк. въ 9-ю пятн. по Пасхѣ и 20-го окт.

613. *Алисово*, с. б. вл. г., дв. 51, ж. 383; ц. пр.

614. *Мертвая*, д. б. вл. г., дв. 110, ж. 825.

108. Вол. Хотынская.

615. *Хотынецъ*, с. б. вл., при рч. Хотынцѣ, дв. 50, ж. 375; в. првл. (у. г. 26 в.); ц. пр., 40 лвк., баз., ст. ж. д.

616. *Аболмасово*, с. б. вл. г., при рч. Хотынцѣ, дв. 73, ж. 561; ц. пр.

617. *Знаменское* (Воейково), с. б. вл., при рч. Хотынцѣ, дв. 73, ж. 516; ц. пр.

618. *Коневка*, д. б. вл., дв. 87, ж. 694.

619. *Мощное*, с. б. вл., при рч. Мощенкѣ, дв. 145, ж. 981; ц. пр., кирп.-торф. з.

620. *М. Хотынецъ* (Хохловка), д. б. вл., при рч. Хотынцѣ, дв. 30, ж. 193; ст. ж. д.

621. *Образцово*, с. б. вл., дв. 23, ж. 190; ц. пр.

109. Вол. Чичьковская.

622. *Чичьково* (Знаменское), с. б. вл., дв. 63, ж. 558; в. првл. (у. г. 40 в.); ц. пр., тржк. 27-го ноября. Въ 8 в.—суконо-вальня.

623. *Зубовка*, д. б. вл. г., при рч. Ревнѣ, дв. 59, ж. 513.

624. *Синее Озеро*, д. б. вл., дв. 93, ж. 637.

VII. КРОМСКІЙ УѢЗДЪ.

110. Вол. Верхне-Боевская.

625. *В. Боевка*, с. б. вл., дв. 119, ж. 850; в. првл. (у. г. 20 в.); ц. пр., лвк., тржк. въ 9-ую пятн. по Пасхѣ и 1-го окт.

626. *Апальково* (Опальково), с. б. вл. г., дв. 149, ж. 1.333; ц. пр., шк., 2 лвк., ярм. 20-го іюля.

627. *Н. Боевка*, с. б. г., при рч. Ицкѣ, дв. 28, ж. 235; ц. пр., лвк.

628. *Н. Костьевка*, сц. б. вл., при рч. Ястребинкѣ, дв. 72, ж. 495; лвк., п. дв.

629. *Прильпы*, с. б. вл., при рч. Ицкѣ, дв. 50, ж. 425; ц. пр.

111. Вол. Воронежская.

630. *Воронецъ*, с. б. вл., при рч. Воронцѣ, дв. 235; ж. 1.500;

- в. првл. (у. г. 35 в.); ц. пр., шк., 3 лвк., 16 вѣтр. мльн., п. дв., баз. 16-го іюля и 1-го окт.
631. *Лебедиха*, д. б. вл., при рч. Воронцѣ, дв. 115, ж. 765.
632. *Морозиха*, д. б. вл., дв. 125, ж. 752.
633. *Турейка*, д. б. вл., при рч. Турейкѣ, дв. 179, ж. 1.212.
- 112. Вол. Гуторовская.**
634. *Гуторово* (Букрѣево), с. б. г., при р. Окѣ, дв. 121, ж. 719; в. првл. (у. г. 12 в.); ц. пр.
635. *Алексѣевское* (Шереметево), сц. б. вл., при р. Окѣ, дв. 309, ж. 1.776.
636. *П. Ретяжи* (Хлопово), д. б. вл. г., при р. Окѣ, дв. 108, ж. 772.
637. *Ретяжи* (Воскресенское), с. б. вл., при р. Окѣ, дв. 96, ж. 616; ц. пр., сукновальня.
638. *Сухочева*, д. б. г., при р. Окѣ, дв. 84, ж. 655.
639. *Шумоково*, д. б. г., при р. Окѣ, дв. 148, ж. 1.145.
- 113. Вол. Добрынская.**
640. *Гостомль*, сц. б. вл. г., при рч. Гостомлѣ, дв. 249, ж. 1.847; в. првл. (у. г. 17 в.).
641. *Добрынь*, с. б. вл. г., дв. 81, ж. 514.
642. *Закромскій Хуторъ*, д. б. г., дв. 181, ж. 1.015.
643. *Зиновьево* (Н. Гостомль), сц. б. вл., при рч. Гостомлѣ, дв. 145, ж. 968.
- 114. Вол. Кировская.**
644. *Кирово Городище*, с. б. вл., при рч. Кромѣ, дв. 129, ж. 778; в. првл. (у. г. 20 в.); ц. пр., шк., 2 тржк. въ храм. праздн.
645. *Долженки*, с. б. вл., при рч. Кромѣ, дв. 108, ж. 760; ц. пр., 2 тржк. въ храм. праздн.
646. *Ельшина* (Егинщина), д. б. вл., при рч. Кромѣ, дв. 37, ж. 230; винок. з.
647. *Мелихово*, с. б. вл. г., дв. 40, ж. 284; ц. пр., 2 тржк. въ храм. праздн.
648. *Ст. Гипзидилово*, с. б. вл. г., дв. 78, ж. 504; ц. пр., 3 тржк.
649. *Цвиленево* (Ильинское), с. б. вл., при рч. Лешнѣ, дв. 46, ж. 305; ц. пр., млтв. д., 2 тржк.
- 115. Вол. Козмодемьянская.**
650. *Козмодемьянское* (Караськово), с. б. г., при р. Окѣ, дв. 242, ж. 1.587; в. првл. (у. г. 18 в.); ц. пр., шк., лвк., ярм.
651. *Вендересо*, с. б. вл., при р. Окѣ, дв. 38, ж. 251; ц. пр., ярм.
652. *Макѣева*, д. б. г., при р. Окѣ, дв. 255, ж. 1.581.
653. *Семенково*, д. б. г., при р. Окѣ, дв. 220, ж. 1.530.
654. *Сухо-Знаменское* (Червякѣ), сц. б. вл., дв. 105, ж. 560; ч.
- 116. Вол. Колкская.**
655. *Колки*, д. б. г., при рч. Кромѣ, дв. 150, ж. 1.239; в. првл. (у. г. 10 в.); 2 лвк.
656. *Бельдяшки*, с. б. г., при рч. Тимимлѣ, дв. 263, ж. 2.060; ц. пр., тржк. въ Троицнѣ день и 5-го ноября.
657. *Глинки*, с. б. г., при рч. Кромѣ, дв. 169, ж. 1.356; ц. пр., тржк. 1-го іюля и 28-го окт.
658. *Красная Роца*, д. б. г., при рчч. Кромѣ и Неживкѣ, дв. 134, ж. 954; лвк.
659. *Кутафино*, с. б. вл. г., при рч. Кромѣ, дв. 138, ж. 1.133; 2 ц. пр., шк., тржк. 26-го іюля и 18-го авг.
660. *Лешня*, д. б. г., при рч. Лешнѣ, дв. 95, ж. 741.
- 117. Вол. Боровье-Болотовская.**
661. *Боровье Болото*, с. б. вл., при рч. Ицкѣ, дв. 125, ж. 705; в. првл. (у. г. 14 в.); 2 ц. пр., шк., лвк., тржк. Въ 2 в.—вирп. з.
662. *Алмазово*, с. б. вл., дв. 231, ж. 1.405; ц. пр., бгд., 3 лвк., 2 тржк., баз. 20-го іюля.
663. *В. Федотова* (Хуторѣ), д. б. вл., дв. 109, ж. 555.
664. *Каменицъ* (Винновка, Фроловка, Котовка), д. б. вл., при рч. Ицкѣ, дв. 88, ж. 650; п. дв.
665. *Н. Федотова* (Хуторѣ), д. б. вл., дв. 109, ж. 720.
- 118. Вол. Красниковская.**
666. *Красниково*, с. б. вл., при рч. Тимимлѣ, дв. 80, ж. 528; в. првл. (у. г. 18 в.); ц. пр., шк., тржк.
667. *Жирятино* (Шепелево), сц. б. вл. уд., при рч. Неживкѣ, дв. 125, ж. 859.
668. *Ржаво*, с. б. вл. г., при рч. Ржавкѣ, дв. 136, ж. 1.048; ц. пр.
669. *Татково*, с. б. вл., дв. 63, ж. 470; ц. пр., тржк.
670. *Чернь*, с. б. вл., при рч. Черни, дв. 176, ж. 1.185; ц. пр.
- 119. Вол. Муравльская.**
671. *Муравль*, с. б. вл., при рч. Турейкѣ, дв. 167, ж. 900; в. првл. (у. г. 42 в.); ц. пр., шк. Въ 6 в.—пчт. ст.
672. *Вьтренка*, д. б. г., при рч. Свапѣ, дв. 74, ж. 554.
673. *Малахова Слобода*, с. б. г., при рч. Турѣ, дв. 114, ж. 740; ц. пр., 2 лвк.
674. *Ст. Турь*, с. б. г., при рч. Турѣ, дв. 65, ж. 481; ц. пр., 2 тржк.
675. *Чермошнал*, д. б. г., при рч. Турѣ, дв. 76, ж. 575.
- 120. Вол. Мухановская.**
676. *Мухановка* (Козловка, Горбуновка, Бостырки), сц. б. г., при рч. Рацитнѣ, дв. 147, ж. 1.065; в. првл. (у. г. 22 в.); шк., лвк., 3 п. дв.
677. *Жерновецъ*, с. б. г., дв. 44, ж. 367; ц. пр., 2 п. дв., 4 ярм.
678. *Домо-сцъ*, с. б. вл., при рч. Рацитнѣ, дв. 144, ж. 1.055; ц. пр., 2 лвк., п. дв., 2 ярм.
679. *Муханова* (Монастырщина), д. б. г., при рч. Рацитнѣ, дв. 74, ж. 644; 2 лвк.
680. *Рыжкова*, д. б. вл., при рч. Рацитнѣ, дв. 100, ж. 744.
- 121. Вол. Никольская.**
681. *Никольское* (Березовецѣ, Чернавское), с. б. вл., дв. 207, ж. 1.396; в. првл. (у. г. 50 в.); ц. пр., лвк., п. дв., ярм.
682. *Березовка*, д. б. вл., дв. 98, ж. 951.
683. *Гнилецъ* (Михайловское), с. б. вл., дв. 130, ж. 1.430; ц. пр., шк., лвк.; п. дв., ярм.
684. *Красавка*, д. б. вл., при рч. Свапѣ, дв. 57, ж. 503.
685. *Сабуровка*, д. б. вл., при рч. Свапѣ, дв. 79, ж. 739.
- 122. Вол. Плосковская.**
686. *Плоское* (Плосковское), с. б. вл. г., дв. 111, ж. 672; в. првл. (у. г. 15 в.); ц. пр. Въ 16 в.—ц. пр. Въ 4 в.—п. дв.
687. *Кривчилово*, сц. б. вл., при р. Окѣ, дв. 13, ж. 108; ц. пр., тржк.
688. *Плота*, д. б. г., дв. 86, ж. 682; 2 п. дв.
689. *Рыжкова* (Рышкова), д. б. г., дв. 88, ж. 557.
690. *Шахово* и *Касьяновка* (Шахова), с. и д. б. вл., при р. Окѣ и рч. Ицкѣ, дв. 93, ж. 655; 3 ц. пр.
- 123. Вол. Сасковская.**
691. *Щирь* (Сасково, Саськово), с. б. вл., при рч. Щирѣ, дв. 61, ж. 417; в. првл. (у. г. 25 в.); ц. пр., 2 лвк., п. дв., баз., 3 ярм.
692. *Гнилое Болото* (Ипполитово, Преображенское), с. б. вл., при рч. Ицкѣ, дв. 66, ж. 401; ц. пр., п. дв.

693. *Мыцкое*, с. б. вл. г., дв. 146, ж. 974; ц. пр., ч., лвк., баз.
 694. *Шаховцы*, д. б. г., при рч. Ицкѣ, дв. 137, ж. 824.
 695. *Хмьлевая*, д. б. г., дв. 168, ж. 1.023; лвк.

124. Вол. Студенецкая.

696. *Архангельское* (Студенокъ), с. б. вл., при Бѣломъ Немедѣ, дв. 87, ж. 599; в. првл. (у. г. 45 в.); ц. пр.
 697. *Высокое*, с. б. вл., при ррч. Свапѣ и Бѣломъ Немедѣ, дв. 162, ж. 1.164; ц. пр., шк.
 698. *Пьяное* (Богородицкое), с. б. вл. уд., при рч. Бѣломъ Немедѣ, дв. 67, ж. 447; ц. пр.
 699. *Радогощь* (Редогощи), д. б. вл. г., при рч. Свапѣ, дв. 75, ж. 522.
 700. *Рождественское* (Черкасское), с. б. вл., при рч. Бѣломъ Немедѣ, дв. 59, ж. 383; ц. пр., ч., шк., лвк., пес.-сах. з., тржк.

125. Вол. Трасенская.

701. *Ефратово* (Евфратово, Трасна), с. б. вл., дв. 102, ж. 836; в. првл. (у. г. 30 в.); ц. пр., шк.
 702. *В. Муханова*, д. б. г., при рч. Трасенкѣ, дв. 132, ж. 867.
 703. *Каменецъ* (Горчаково), с. б. вл., дв. 72, ж. 565; ц. пр.

704. *Нв. Турьи* (Шепелевка), с. б. вл., при рч. Турейкѣ, дв. 31, ж. 238; ц. пр., ярм. 15-го іюля.
 705. *Покровское*, с. б. вл., при рч. Немедѣ, дв. 47, ж. 302; ц. пр.
 706. *Сомово*, с. б. вл. г., дв. 27, ж. 233; 2 ц. пр.

126. Вол. Черкасская.

707. *Черкасская Слобода*, пригор. слб. б. г., при рч. Кромѣ, дв. 135, ж. 1.255; в. првл., шк.
 708. *Важево*, с. б. вл., при рч. Кромѣ, дв. 62, ж. 480; ц. пр., тржк. на 9-ой нед. по Пасхѣ.
 709. *Голубица*, д. б. г., при рч. Кромѣ, дв. 118, ж. 878.
 710. *Драгунская Слобода*, слб. б. г., дв. 92, ж. 854.
 711. *Колчево* (Троицкое), с. б. г., при рч. Кромѣ, дв. 170, ж. 1.448.
 712. *Кромской Мостъ*, вслк. б. г., при рч. Кромѣ, дв. 47, ж. 400; 5 п. дв.
 713. *Пушкарная*, слб. б. г., дв. 120, ж. 957.
 714. *Разсылное*, с. б. г., при рч. Кромѣ, дв. 81, ж. 717; ц. пр.
 715. *Рвчицъ*, д. б. г., дв. 98, ж. 846.
 716. *Стрѣлецкая Слобода*, слб. б. г., дв. 120, ж. 1.107.

VIII. ЛИВЕНСКІЙ УѢЗДЪ.

127. Вол. Большевская.

717. *Большое Вышнее* (Большое), с. б. г., при рч. Большой, дв. 159, ж. 1.137; в. првл. (у. г. 55 в.); ц. пр., ярм. въ 9-ую пятн. по Пасхѣ и 1-го окт.
 718. *Васильевка* (Языково), сц. б. вл., дв. 115, ж. 813.
 719. *Ивановское* (Карповскіе, Дмитріевка), сц. б. вл., дв. 75, ж. 429; ч.
 720. *Михайловское* (Хлюстино), с. б. вл., при рч. Олымѣ, дв. 54, ж. 380; ц. пр., шк., лвк.
 721. *Михайловское* (Аннинскіе Поселки), сц. б. вл., при рч. Кшени, дв. 70, ж. 604.
 722. *Нижнее Большое*, д. б. вл., дв. 233, ж. 1.787.
 723. *Петровско Петропавловское* (Карцево), с. б. вл., дв. 40, ж. 244; ц. пр., ч., 2 лвк., п. дв.

128. Вол. Борковская.

724. *Борки*, с. б. вл. г., дв. 328, ж. 2.410; в. првл. (у. г. 46 в.); ц. пр., шк., приѣмн. покой, 5 лвк., 2 баз. въ храм. праздн.
 725. *Аниенское* (Кирѣвская Курганка), с. б. вл., при рч. Курганкѣ, дв. 85, ж. 666; ц. пр., 2 баз.
 726. *Дубовецъ*, с. б. г., при рч. Ольшанцѣ, дв. 290, ж. 2.086; ц. пр., 4 лвк., баз. въ храм. праздн.
 727. *Ивановское*, сц. б. вл., при рч. Олымѣ, дв. 77, ж. 517.
 728. *Петровское* (Юшково); сц. б. вл., дв. 114, ж. 620.
 729. *Покровское* (Галичье), с. б. г., при рч. Олымѣ, дв. 377, ж. 2.788; ц. пр., 2 лвк., 2 баз. въ храм. праздн., сукновальня, ярм.

129. Вол. Вахновская.

730. *Вахнова*, д. б. г., дв. 154, ж. 1.068; в. првл. (у. г. 18 в.); лвк., 5 п. дв.
 731. *Введенское*, с. б. г., дв. 143, ж. 1.049; ц. пр., шк., 3 лвк., баз. 29-го іюня, 21-го сент. и 21-го ноября.
 732. *Коротышъ* (Михайловское), с. б. г., при р. Соснѣ, дв. 380, ж. 2.822; ц. пр., шк., баз. 23-го апр. и 21-го мая.
 733. *Плшкива*, д. б. г., дв. 88, ж. 345; кирп. з.

734. *Покровское* (Бараново), с. б. вл. г., дв. 228, ж. 1.691; ц. пр., шк., 4 п. дв., баз. 20-го іюля и 1-го окт.
 735. *Ревякино*, с. б. вл. г., дв. 152, ж. 1.031; ц. пр., шк., лвк., 2 п. дв., ярм. 18-го авг.
 736. *Рѣдькино*, д. б. г., дв. 192, ж. 1.511.
 737. *Шебаново*, д. б. г., дв. 126, ж. 903; 2 лвк.

130. Вол. Воловская.

738. *Волово*, с. б. г., дв. 401, ж. 2.723; в. првл. (у. г. 50 в.); ц. пр., шк., приѣмн. покой, 6 лвк., 3 п. дв., 2 ярм., баз., тржк.
 739. *Александровка и Натальеска*, сц. и д. б. вл., дв. 164, ж. 874.
 740. *Воловичъ* (Вѣтчинина), д. б. вл. г., дв. 149, ж. 1.054.
 741. *Замарайка и Замарайка*, сц. б. вл. и д. б. г., дв. 91, ж. 76.
 742. *Захаровка* (Хитровка), с. б. вл., при рч. Дубовчикѣ, дв. 118, ж. 721; 2 ц. пр., шк., тржк. 24-го іюля и 15-го авг.
 743. *Липовичъ* (Вѣтчинина, Загудайловка), д. б. вл. г., дв. 85, ж. 624.
 744. *Спасское* (Казаково), сц. б. вл., дв. 75, ж. 520.

131. Вол. Вышне-Должанская.

745. *Вышнее Долгое и Малиновка*, с. и д. б. г., при рч. Должанкѣ, дв. 75, ж. 466; в. првл. (у. г. 45 в.); ц. пр., шк., 6 лвк., кирп. з., 2 п. дв., ярм. въ храм. праздн.
 746. *В. Замарайка* (Плота), д. б. г., при рч. Замарайкѣ, дв. 72, ж. 504.
 747. *Ивановское*, сц. б. вл., дв. 49, ж. 322; винок. з.
 748. *Козминка* (Кузминка), сц. б. вл., при рч. Должанкѣ, дв. 42, ж. 286; кирп. з.
 749. *Нескучное*, сц. б. вл., при рч. Должанкѣ, дв. 32, ж. 210; ц. пр., шк., лвк., тржк. 29-го іюня и 28-го ноября.
 750. *Н. Замарайка*, с. б. г., при рч. Замарайкѣ, дв. 100, ж. 700; ц. пр., лвк.
 751. *Урынокъ*, д. б. г., при рч. Тимѣ, дв. 62, ж. 526.
 752. *Успенское* (Кобылье), с. б. г., дв. 138, ж. 892; ц. пр., шк., лвк.
 753. *Фролово Болото* (Шебановка), д. б. г., при рч. Должанкѣ, дв. 88, ж. 654.

132. Вол. Вышне-Ольшанская.

754. *Вышне-Ольшанское*, с. б. г., дв. 342, ж. 2.453; в. првл. (у. г. 35 в.); ц. пр., шк., блн., 3 лvk., ярм. 17-го сент. и 21-го ноября.
755. *Барановъ Колодезь*, д. б. г., дв. 198, ж. 1.301.
756. *Ломигоры* (Ломигорскіе Выселки), с. б. вл., при рч. Кшени, дв. 30, ж. 258; ц. пр.
757. *Новоселки* (Маковскіе Дворы), д. б. вл., дв. 102, ж. 668.
758. *Н. Ольшаное*, с. б. г., дв. 347, ж. 2.344; ц. пр., шк., 2 лvk., тржк. въ храм. праздн.
759. *Студеный Колодезь*, с. б. г., дв. 286, ж. 1.884; ц. пр., шк., 2 лvk., тржк. на Пасхѣ.

133. Вол. Гатищенская.

760. *Гатище*, с. б. г., дв. 323, ж. 2.261; в. првл. (у. г. 35 в.); ц. пр., шк., 7 лvk., ярм. 8-го іюля, 14-го сент. и 22-го ноября.
761. *Базинка*, с. б. г., при рч. Олымѣ, дв. 187, ж. 991; ц. пр., лvk.
762. *Норовка* (Грачевка), с. б. г., дв. 54, ж. 257; ц. пр.
763. *Пикалова*, д. б. г., дв. 113, ж. 750.
764. *Свиная Дубровка*, с. б. г., дв. 310, ж. 1.984; ц. пр., шк., лvk.
765. *Юрская*, д. б. г., дв. 88, ж. 530.

134. Вол. Жерновская.

766. *Н. Жерновецъ*, с. б. вл., дв. 87, ж. 549; в. првл. (у. г. 25 в.); ц. пр., шк., приѣмн. покой, 2 тржк.
767. *Пеньшино* (Борисоглѣбское), с. б. вл., при рч. Трудахъ, дв. 105, ж. 751; ц. пр., шк., 3 тржк.
768. *Покровское* (Демидово, Верхъ-Рѣчицы), дв. 67, ж. 402; ц. пр., тржк. 1-го окт.
769. *Ровнецъ*, с. б. г., при рч. Трудахъ, дв. 286, ж. 1.967; ц. пр., 2 тржк.
770. *Ровнечикъ* (Бозейково), х. б. г., при рч. Трудахъ, дв. 125, ж. 831.
771. *Угольный*, х. б. г., дв. 90, ж. 598; бирп. з.

135. Вол. Знаменская.

772. *Знаменское* (Степановка), с. б. вл., дв. 121, ж. 911; в. првл. (у. г. 45 в.); ц. пр., шк., 2 лvk., баз., тржк. 27-го ноября.
773. *Вышній Кобылій* (Вышнее-Кобылье), д. б. г., дв. 190, ж. 1479; лvk.
774. *Козмодемьянское* (Кобылье), с. б. вл. г., дв. 140, ж. 1.200; ц. пр., шк., бгд., 5 лvk., 2 ярм., тржк. 6-го мая и 1-го ноября.
775. *Рогатикъ* (Рогачикъ), с. б. г., при рч. Кшени, дв. 137, ж. 1.009; ц. пр., шк., лvk., баз.
776. *Степановка*, сд. б. вл., дв. 102, ж. 739.

136. Вол. Зубцовская.

777. *Зубцова* (Березовецъ, Мочилки), д. б. г., при рч. Ливенкѣ, дв. 111, ж. 788; в. првл. (у. г. 15 в.); шк., 3 лvk., п. дв.
778. *Дутая*, д. б. г., дв. 107, ж. 757.
779. *Здоровецъ*, с. б. г., при рч. Ливенкѣ, дв. 202, ж. 1.302; ц. пр., 2 лvk., тржк. въ 9-ю пятн. по Пасхѣ, ст. ж. д.
780. *Костомарова* и *Пустошь*, д. б. г., при рч. Ливенкѣ, дв. 104, ж. 678.
781. *Парахино*, с. б. г., дв. 98, ж. 717; ц. пр., 2 тржк.
782. *Прусинокъ*, д. б. г., дв. 107, ж. 792.
783. *Семенигино*, д. б. г., при рч. Ливенкѣ, дв. 117, ж. 719.
784. *Усть-Бѣлый Колодезь*, д. б. г., при рч. Ливенкѣ, дв. 107, ж. 821.

137. Вол. Кудиновская.

785. *Яковка* (Кудиново), д. б. вл., при рч. Плоской, дв. 16, ж. 115; в. првл. (у. г. 35 в.); приѣмн. покой, лvk., п. дв.
786. *Донецъ*, д. б. г., при рч. Плоской, дв. 134, ж. 841.
787. *Евланова*, д. б. г., дв. 115, ж. 862; лvk., п. дв.
788. *Крицова Плата*, с. б. г., дв. 233, ж. 1.585; ц. пр., 2 лvk., тржк. 5-го октября.
789. *Никольское* (Плоское, Губаново), с. б. г., при рч. Плоской, дв. 168, ж. 1.113; ц. пр., шк.
790. *Троицкое* (Кудиново, Яковка), дв. 42, ж. 315; ц. пр., шк., лvk.

138. Вол. Лебедская.

791. *Лебедки*, д. б. г., при рч. Тимѣ, дв. 137, ж. 832; в. првл. (у. г. 35 в.); 3 лvk., ц. пр., шк., ярм. 26-го сент.
792. *Волчье*, с. б. г., дв. 88, ж. 598.
793. *Дубровка*, д. б. г., дв. 128, ж. 795; лvk.
794. *Базинка*, д. б. г., при рч. Тимѣ, дв. 60, ж. 509.
795. *Рождественское что на Тиму*, с. б. г., при рч. Тимѣ, дв. 55, ж. 437; ц. пр., шк., 2 лvk., ярм. 8-го сент.
796. *Тимскіе Выселки* (Нв. Тимѣ), д. б. г., при рч. Тимѣ, дв. 60, ж. 421; шк., лvk., 3 п. дв.
797. *Шолухово* (Шолхова), д. б. г., при рч. Тимѣ, дв. 102, ж. 734.
798. *Яковка*, с. б. вл., дв. 33, ж. 218; 2 ц. пр., шк., ярм. 9-го окт.

139. Вол. Медвѣжинская.

799. *Медвѣжье* (Успенское, Касьяново), с. б. вл. г., дв. 110, ж. 709; в. првл. (у. г. 30 в.); ц. пр., баз. 15-го авг.
800. *В. Чернава* (Лѣски), с. б. г., при рч. Б. Чернавѣ, дв. 196, ж. 1.325; ц. пр., шк., 3 лvk., баз. 2-го и 24-го іюня, 1-го и 3-го ноября.
801. *М. Кривецъ* и *М. Кривецъ*, сд. и д. б. вл. г., дв. 92, ж. 765.
802. *Орлово*, д. б. г., дв. 88, ж. 666.
803. *Покровское* (Щербачево), с. б. вл., дв. 52, ж. 320; ц. пр., баз. 1-го окт.
804. *Прецистское* (Рахманово), с. б. вл., при рч. Чернавѣ, дв. 56, ж. 381; ц. пр., ч., баз. 8-го мая и 15-го авг.

140. Вол. Навѣсенская.

805. *Боявленское* (Навѣсное, Топское), с. б. вл. г., дв. 331, ж. 2.565; в. првл. (у. г. 28 в.); ц. пр., шк., 3 лvk., 2 п. дв., баз. въ храм. праздн.
806. *Вязовая Дуброва*, с. б. г., дв. 141, ж. 1.244; ц. пр.
807. *Дмитріевское* (Жерино), с. б. вл. г., при р. Соснѣ, дв. 250, ж. 1.676; ц. пр., шк., баз. въ храм. праздн.
808. *Круглое*, с. б. г., дв. 311, ж. 2.313; ц. пр., шк., лvk., баз. въ храм. праздн.

141. Вол. Никольская.

809. *Никольское* (Никольскій Верхъ), с. б. г., при рч. Кшени, дв. 273, ж. 1.757; в. првл. (у. г. 15 в.); ц. пр., лvk.
810. *Бородинка* (Троицкое), с. б. г., дв. 224, ж. 1.701; ц. пр., бгд.
811. *Грачевка* (Екатериновское), с. б. вл., при рч. Кшени, дв. 86, ж. 405; ц. пр.
812. *Гремячка*, д. б. вл., при рч. Кшени, дв. 108, ж. 573.
813. *Базанское* (Моховой Верхъ), с. б. г., дв. 285, ж. 2.034; ц. пр.
814. *Сергіевское* (Голицыно), с. б. вл., при рч. Кшени, дв. 176, ж. 897; ц. пр.

142. Вол. Островская.

815. *Островъ*, с. б. г., дв. 105, ж. 767; в. првл. (у. г. 16 в.); ц. пр., шк., лvk., тржк. 6-го авг. и 22-го окт.
 816. *Луговая*, д. б. г., при рч. Б. Чернавѣ, дв. 64, ж. 663.
 817. *Лютое*, с. б. г., при рч. Полевой Ливенкѣ, дв. 74, ж. 444; ц. пр., шк.
 818. *Оберцево*, с. б. г., при рч. Б. Чернавѣ, дв. 95, ж. 644; ц. пр., лvk., тржк. 26-го июня и 1-го окт.
 819. *Преображенское, что на Усть-Кривчикѣ*, д. б. г., при рч. Б. Чернавѣ, дв. 98, ж. 578; лvk.
 820. *Преображенское* (Чернава, Муромцево), с. б. вл., при рч. Б. Чернавѣ, дв. 105, ж. 697; ц. пр., лvk., тржк.
 821. *Прильпы*, д. б. г., дв. 102, ж. 651.
 822. *Хвоцелка* (Фощевка, Фащевка), с. б. г., при рч. Полевой Ливенкѣ, дв. 100, ж. 586; ц. пр., шк.

143. Вол. Покровская.

823. *Покровское* (Н. Любовша), с. б. г., при рч. Любовшѣ, дв. 334, ж. 2.459; в. првл. (у. г. 35 в.); ц. пр., шк., ярм. и тржк. въ храм. праздн.
 824. *Васильевское* (Санковецъ), с. б. вл., дв. 47, ж. 336; ц. пр., шк.
 825. *Денисовъ Колодезь* (Карповка), сц. б. вл., дв. 106, ж. 635.
 826. *Егорьевское* (Вышняя Любовша), с. б. вл. г., при рч. Любовшѣ, дв. 277, ж. 2.063; ц. пр., шк., 5 лvk., баз.
 827. *Николаевское*, сц. б. вл., при рч. Кривчикѣ, дв. 83, ж. 500.
 828. *Платовка* (Платовка, Мосальское), сц. б. вл., при рч. Платовкѣ, дв. 90, ж. 567.
 829. *Покровское* (Кривецъ), с. б. г., при рч. Кривчикѣ, дв. 77, ж. 637; ц. пр., тржк. 1-го окт.

144. Вол. Поль-Успенская.

830. *Поль-Успенское* (Успенское), с. б. г., при рч. Чернавѣ, дв. 75, ж. 515; в. првл. (у. г. 30 в.); ц. пр., шк., приѣмн. покой, лvk., баз. въ среду на 4-й нед. по Пасхѣ и 15-го авг.
 831. *Архангельское* (Пожарово съ Лисьямъ Верхомъ), с. б. г., дв. 79, ж. 429; ц. пр., баз. 29-го июня и 3-го ноября.
 832. *Мульина*, д. б. вл. г., дв. 77, ж. 574.
 833. *М. Чернава*, д. б. г., дв. 50, ж. 313; бумажн. ф.
 834. *Никитское* (Медвѣжье), с. б. г., дв. 162, ж. 1003; ц. пр., шк., 2 лvk., баз. 30-го янв. и 15-го сент.
 835. *Никитское* (Плоское Жилое), с. б. вл. г., дв. 70, ж. 476; ц. пр., шк., 2 лvk., баз. въ 9-ю пятн. по Пасхѣ и 15-го сент.
 836. *Пономаревка*, д. б. г., дв. 94, ж. 631; шк., лvk.
 837. *Успенское*, с. б. г., дв. 100, ж. 719; лvk.
 838. *Чермошное* (Черемушное), с. б. вл. г., дв. 136, ж. 871; ц. пр., шк., лvk., баз. 15-го сент. и 4-го дек.

145. Вол. Разсошенская.

839. *Разсошное*, с. б. вл. г., дв. 137, ж. 1.013; в. првл. (у. г. 40 в.); ц. пр., 3 лvk., ст. ж. д.
 840. *Малинова* и *Алегина*, с. и д. б. г., дв. 331, ж. 2.238; ц. пр., 4 лvk.
 841. *Орево*, с. б. вл. г., дв. 260, ж. 2.088, ц. пр.
 842. *Семенька* и *Бараній Верхъ*, д. б. г., при рч. Семенкѣ, дв. 187, ж. 1.337.
 843. *Семенка* (Семеньки, Мокрое), д. б. вл. г., при рч. Семенкѣ, дв. 11, ж. 87; винок. з., пар. мльн.
 844. *Троицкое* (Шатилово), с. б. вл. г., дв. 99, ж. 744; ц. пр.

146. Вол. Рѣчицкая.

845. *Рѣчица* (Тихвинская Рѣчица), с. б. г., при р. Соснѣ, дв. 211, ж. 1.461; в. првл. (у. г. 14 в.); ц. пр., п. дв., 2 баз.
 846. *Брыкова*, д. б. г., дв. 75, ж. 578.
 847. *Вязовикъ*, с. б. г., дв. 167, ж. 1.115; ц. пр., 3 лvk., сукновальня, 2 баз.
 848. *Грекова*, д. б. г., при рч. Фошнѣ, дв. 83, ж. 560.
 849. *Святицкое*, с. б. г., при р. Соснѣ, дв. 147, ж. 961; ц. пр., лvk., баз., ярм.
 850. *Теличей* (Телячье), с. б. г., при р. Соснѣ, дв. 298, ж. 1.943; ц. пр., 2 баз.

147. Вол. Становская.

851. *Архангельское* (Становое), с. б. вл. г., дв. 136, ж. 1.001; в. првл. (у. г. 35 в.); ц. пр., шк., 3 лvk., тржк. 7-го авг. и 8-го ноября. Въ 1 в.—винок. з.
 852. *Васильевское* (Скарятинно), с. б. вл., дв. 51, ж. 365; ц. пр., шк., тржк. 9-го мая, 21-го окт. и 6-го дек.
 853. *Жилевая Дуброва* (Жилева), д. б. г., при рч. Любовшѣ, дв. 64, ж. 528.
 854. *Корытинка* (Рождественское), с. б. г., при рч. Любовшѣ, дв. 138, ж. 930; ц. пр.
 855. *Русскій Бродъ* (Лаврово), с. б. вл., при рч. Любовшѣ, дв. 64, ж. 462; ц. пр., лvk., п. дв., баз. по субб., тржк. 16-го авг. Въ 1 в.—ст. ж. д. Бобровка.

148. Вол. Успенская.

856. *Успенское* (Галичье), с. б. г., при р. Соснѣ, дв. 333, ж. 2.586; в. првл. (у. г. 7 в.); ц. пр., шк., баз. 15-го авг. и 8-го ноября.
 857. *Березовый Верхъ* и *Каменевка на Суходоль*, х. и д. б. г., дв. 91, ж. 662.
 858. *Воротинскъ*, с. б. г., при рч. Ливенкѣ, дв. 250, ж. 1.941; ц. пр., шк., овч. звд., баз. 11-го мая и 16-го дек.
 859. *Козмодемьянское* (Н. Куначъ), с. б. вл., при рч. Куначѣ, дв. 182, ж. 1.297; ц. пр., шк., баз. въ пятн. на Пасхѣ и 1-го ноября.
 860. *Орховое Озеро* (Алдобаевка), д. б. г., при р. Соснѣ, дв. 80, ж. 686; шк.
 861. *Покровское-Колодезь* (Куначъ) и *Яковка*, с. б. г. и сц. б. вл., при рч. Куначѣ, дв. 235, ж. 1.689, ц. пр., шк., приютъ для богомольцевъ, баз. въ Духовъ день и 1-го окт.
 862. *Покровское-Липовецъ*, слб. б. г., дв. 163, ж. 1.173; шк.

149. Вол. Хмѣлевская.

863. *Хмлевая*, д. б. вл., дв. 84, ж. 624; в. првл. (у. г. 18 в.); шк.
 864. *Быково*, д. б. г., при рч. Б. Чернавѣ, дв. 106, ж. 850; 4 лvk.
 865. *Гниловоды*, с. б. г., дв. 127, ж. 934; ц. пр., шк.
 866. *Грязцы*, д. б. г., дв. 102, ж. 820.
 867. *Егорьевское, что на Соснѣ* (Георгіевско-Калинино), с. б. г., при р. Соснѣ, дв. 57, ж. 433; ц. пр.
 868. *Н. Куначъ* (Викторовка), д. б. г., при р. Соснѣ, дв. 99, ж. 900; шк.
 869. *Озерки*, д. б. г., при р. Соснѣ, дв. 11, ж. 73, ц. пр.
 870. *Пречистенское*, с. б. вл., при рч. Б. Чернавѣ, дв. 104, ж. 733; ц. пр., лvk.
 871. *Троицкое* (Городилово, Хитрово), с. б. вл., при рч. Б. Чернавѣ, дв. 67, ж. 593.
 872. *Хмлевское, что на Соснѣ*, сц. б. вл., при р. Соснѣ, дв. 52, ж. 477; шк.

150. Вол. Царевская.

873. *Царево* (Олимпцеъ), с. б. г., при рч. Олимпчикъ, дв. 327, ж. 2.121; в. првл. (у. г. 60 в.); ц. пр., шк., лвк., ярм. 10-го апр., 24-го іюля и 20-го окт.
874. *Александровка* (Барышниково, Дубровка), с. б. вл., при рч. Олимпчикъ, дв. 50, ж. 554.
875. *Васильевское* (Надеждино), с. б. вл., дв. 65, ж. 448; ц. пр., лвк., ярм. 17-го сент.
876. *Дмитріевское* (Оброчное, Кологрѣво), сц. б. вл., дв. 154, ж. 1.064; лвк.
877. *Ивановка* (Шатилово), с. б. вл., при рч. Олимпчикъ, дв. 72, ж. 393; ц. пр., п. дв., тржк. 9-го мая
878. *Набережное*, сц. б. вл., при рч. Олимпъ, дв. 72, ж. 526.
879. *Ожога*, д. б. вл., при рч. Олимпъ, дв. 100, ж. 668; лвк.
880. *Петровское* (Жданово), с. б. вл., дв. 34, ж. 273; ц. пр.
881. *Святошево* (Казинки), с. б. вл., при рч. Холоповкѣ, дв. 27, ж. 173; ц. пр., тржк. 1-го іюля и 15-го сент.

882. *Семеновское* (Грачевка), с. б. вл., дв. 86, ж. 596; ц. пр., ярм. 17-го сент., баз. 21-го мая и 21-го сент.

151. Вол. Черкасская.

883. *Черкасская*, слб. б. г., дв. 110, ж. 758; в. првл. (у. г. 1 в.); приѣмн. покой.
884. *Бьломъстная* (Ломская), слб. б. г., при р. Соснѣ, дв. 177, ж. 1.287; ц. пр., шк., 3 п. дв.
885. *Елорьевская*, слб. б. г., при р. Соснѣ, дв. 214, ж. 1.482.
886. *Брутое*, с. б. г., при рч. Трудахъ, дв. 300, ж. 2.239; ц. пр., шк. лвк., баз. 20-го іюля и 21-го окт.
887. *Манагорово* (Манагарова), х. б. г., дв. 117, ж. 821.
888. *Никольское* (Казацкая), слб. б. г., при рч. Ливенкѣ, дв. 150, ж. 977; 2 лвк., п. дв.
889. *Стрѣлецкая*, слб. б. г., при рч. Трудахъ, дв. 97, ж. 659; 2 лвк.
890. *Ямская*, слб. б. г., дв. 158, ж. 1.561; шк., 3 п. дв.

ІХ. МАЛО-АРХАНГЕЛЬСКІЙ УѢЗДЪ.

152. Вол. Дровосѣченская.

891. *Луковецъ*, с. б. г., при р. Соснѣ, дв. 109, ж. 870; в. првл. (у. г. 18 в.); ц. пр., шк., 6 лвк., синильня, тржк. по воскр., ярм. 6-го янв. и 15-го авг.
892. *Дровосѣчна*, с. б. г., дв. 214, ж. 1.463; ц. пр., млтв. д., шк., 5 лвк., ярм. 23-го апр., 1-го окт. и 6-го дек.
893. *Лясоставо*, д. б. г., дв. 108, ж. 1.001.
894. *Михайлово*, д. б. г., при р. Соснѣ, дв. 146, ж. 1.232; 19 маслобонь.
895. *Мокрая*, д. б. г., дв. 91, ж. 684.
896. *Петрубежъ*, сц. б. вл. г., дв. 291, ж. 1.892; ц. пр., шк., 6 лвк. 3 п. дв., кирп. з., ярм. 26-го іюня и 6-го окт.
897. *Н. Петрубежъ*, сц. б. вл., дв. 109, ж. 895; млтв. д., шк., кирп. з., винок. з.
898. *Подкопавка*, д. б. г., при р. Соснѣ, дв. 111, ж. 845.

153. Вол. Дросковская.

899. *Дросково*, с. б. г., дв. 49, ж. 281; в. првл. (у. г. 40 в.); ц. пр., ч., шк., пчт. ст., блн., 9 лвк., 2 п. дв., ярм. 25-го марта, въ Верби. воскр. и 23-го апр., тржк. 8-го ноября.
900. *Беречка*, д. б. г., дв. 105, ж. 893.
901. *Вепринецъ*, с. б. г., дв. 20, ж. 210; ц. пр., лвк., ярм.
902. *Внуково*, д. б. г., дв. 103, ж. 918.
903. *Елино* (Клушиново), с. б. г., дв. 69, ж. 501; ц. пр., ярм.
904. *Поанево*, д. б. г., дв. 92, ж. 590.
905. *Покровское* (Демидово), с. б. вл., дв. 49, ж. 337; ц. пр., лвк., 2 ярм.
906. *Сътенева*, д. б. г., дв. 144, ж. 1.025.
907. *Ушакова*, д. б. г., при рч. Фощнѣ, дв. 107, ж. 905.

154. Вол. Ивановская.

908. *Иванъи Колпаные Колодези*, с. и д. б. г., при р. Соснѣ, дв. 220, ж. 1.528, в. првл. (у. г. 14 в.); ц. пр., шк., ярм. 17-го сент.
909. *Бьлозерова*, д. б. г., при р. Соснѣ, дв. 91, ж. 679.
910. *Вьшине-Хмльевское* (В. Хмльево), сц. б. вл., дв. 64, ж. 462; шк., лвк.

911. *Губкино*, с. б. г., при р. Соснѣ, дв. 314, ж. 2.233; ц. пр., шк., 10 маслобонь, тржк. 1-го іюля и 6-го авг.
912. *Дубовикъ*, с. б. г., при рч. Дубовичкѣ, дв. 26, ж. 201; ц. пр.
913. *Кузнечикъ* (Щещеево), сц. б. вл., при р. Соснѣ, дв. 94, ж. 709.
914. *Лутовиново*, д. б. вл., дв. 70, ж. 524; ч.
915. *Льски*, с. б. г., дв. 148, ж. 864; ц. пр.
916. *Н. Архарова*, д. б. вл., при рч. Синковцѣ, дв. 81, ж. 591.
917. *Н. Верхососенье*, д. б. вл. г., при р. Соснѣ, дв. 105, ж. 855; ц. пр., шк.
918. *Пьяный Колодезь*, д. б. г., при рч. Дубовичкѣ, дв. 9, ж. 61; ц. пр., шк.
919. *Танки* (Топки), с. б. г., дв. 225, ж. 1.502; ц. пр., ч., шк., 21 вѣтр. млн., ярм. 8-го іюня.

155. Вол. Колпенская.

920. *Колпны*, с. б. вл. г., при р. Соснѣ, дв. 13, ж. 181; в. првл. (у. г. 45 в.); 2 ц. пр., шк., блн., 15 лвк., 2 ярм. 17-го іюля и 1-го ноября.
921. *Грязное*, сц. б. вл., при р. Соснѣ, дв. 26, ж. 152; оберт.-бум. з.
922. *Доробинъ*, сц. б. вл., дв. 22, ж. 153; винок. з.
923. *Знаменское*, с. б. вл., дв. 117, ж. 861; ц. пр., шк., ярм. 26-го ноября.
924. *Красное*, с. б. г., при р. Соснѣ, дв. 236, ж. 1.517; ц. пр., шк., 3 лвк., ярм. 9-го мая.
925. *Ново-Яковлевка* (Андреевка), сц. б. вл., при р. Соснѣ, дв. 25, ж. 170; кирп. з.
926. *Солова*, д. б. г., при р. Соснѣ, дв. 119, ж. 774.
927. *Телинское*, сц. б. вл., дв. 39, ж. 392.

156. Вол. Корсунская.

928. *Березовецъ*, д. б. г., дв. 145, ж. 921; в. првл. (у. г. 50 в.); лвк., 4 тржк.
929. *Балчикъ*, д. б. г., при рч. Трудахъ, дв. 158, ж. 1.068.
930. *Ворово*, с. б. г., при рч. Трудахъ, дв. 147, ж. 1.368; ц. пр., шк., лвк.
931. *Вязоватая* (Упалый Колодезь), д. б. г., при рч. Трудахъ, дв. 102, ж. 821.

932. *Корсунское* (Рагозино, Вельяминовка), с. б. вл., дв. 53, ж. 379; ц. пр., шк., тржк.
 933. *Протасова* (Самарка), д. б. вл., дв. 55, ж. 318; шк.
 934. *Трудки*, с. б. г., при рч. Трудахъ, дв. 105, ж. 835; ц. пр., 2 трж.
 935. *Туровецъ*, д. б. г., при рч. Трудахъ, дв. 214, ж. 1.590; лвк.
 936. *Успенское* (Михайловское, Успенское, что на Озернѣ), с. б. вл., при рч. Озернѣ, дв. 66, ж. 456; ц. пр., 3 лвк., 2 тржк.
 937. *Устья-Трудъ* (Липовицы, Удеревка, Семотино), д. б. г., дв. 93, ж. 646.

157. Вол. **Куракинская.**

938. *Преображенъе* (Куракино, Преображенское, что въ Куракинѣ), с. б. вл., при рч. Неручи, дв. 93, ж. 559, в. пр. (у. г. 17 в.); ц. пр., шк., 3 лвк., 2 п. дв., баз. по субб. Въ 5 в.—ст. ж. д. Кукучевка.
 939. *Александровское* (Александровское, что въ Куракинѣ), с. б. вл., при рч. Гнилушѣ, дв. 140, ж. 767; ц. пр., шк., лвк., 2 п. дв., ярм. 30-го авг.
 940. *Богородицкое* (Богородицкое, что въ Куракинѣ), с. б. вл., при рч. Неручи, дв. 159, ж. 985; ц. пр., 2 лвк.
 941. *Борисовка*, д. б. вл., при рч. Неручи, дв. 71, ж. 522.
 942. *Борисогльбское*, д. б. вл., дв. 207, ж. 1.132.
 943. *В. Гнилуша*, д. б. вл., при рч. Гнилушѣ, дв. 120, ж. 821; 10 вѣтр. мльн.
 944. *Каменка*, д. б. вл. г., при рч. Каменнѣ, дв. 146, ж. 1.009; шк.
 945. *Константиновка* и *Аленовка*, дд. б. вл., дв. 97, ж. 538.
 946. *Н. Гнилуша*, д. б. вл., при рч. Гнилушѣ, дв. 105, ж. 729.
 947. *Петровская*, д. б. вл., при рч. Каменнѣ, дв. 165, ж. 1.031.
 948. *Поздьева*, д. б. вл., при рч. Неручи, дв. 365, ж. 2.179; 10 вѣтр. мльн., 22 маслособни.
 949. *Степановка* (Шевляки), д. б. вл., при рч. Неручи, дв. 82, ж. 528.

158. Вол. **Мало-Архангельская.**

950. *Подгородная Слобода*, д. б. г., дв. 412, ж. 2.660; в. првл.
 951. *Архангельское* (Архангельское, что на Неручи, Сабурово), с. б. вл., при рч. Неручи, дв. 63, ж. 354; ц. пр., ярм. 9-го мая.
 952. *Гнилая Плата*, с. б. г., дв. 153, ж. 926; ц. пр., шк., лвк.
 953. *Красная Слобода*, сц. б. вл., при рч. Неручи, дв. 139, ж. 852.
 954. *Нв. Слобода* (Костино), д. б. вл., дв. 94, ж. 665.
 955. *Орлянка* (Георгиевское), с. б. вл. г., дв. 59, ж. 337; ц. пр., ярм. 9-го мая.
 956. *Пересуха*, д. б. г., дв. 74, ж. 518.
 957. *Похвальное*, сц. б. вл., при рч. Неручи, дв. 77, ж. 530.
 958. *Протасово* (Степановское), с. б. вл., дв. 88, ж. 731; ц. пр., шк., пар. мльн.
 959. *Удеревъ*, д. б. г., дв. 71, ж. 518.
 960. *Уполовское* (Упалово, Упалый Колодезь), с. б. вл., дв. 41, ж. 265; ц. пр., ярм. въ 8-ю пятн. по Пасхѣ.

159. Вол. **Покровская.**

961. *Троицкое, что на Липовицъ* (Перехожее, Липовицы), с. б. г., при рч. Липовцѣ, дв. 150, ж. 1.222; в. првл. (у. г. 35 в.); ц. пр., 3 лвк., ярм. въ Троицынъ день, тржк. 8-го ноября. Въ 6 в.—ц. пр., ярм. 9-го мая и 1-го окт.
 962. *Зиповьевка* (Вышній Куначъ), д. б. вл., дв. 162, ж. 1.166; шк., 10 вѣтр. мльн.
 963. *Кротово*, с. б. вл., дв. 46, ж. 345; ц. пр.
 964. *Никольское* (Вышній Куначъ, Ильинское), с. б. вл., при рч. Куначѣ, дв. 32, ж. 247; ц. пр., шк., 3 тржк.

965. *Н. Куначъ* и *Куначъ*, д. б. г. и д. б. вл., при рч. Куначѣ, дв. 146, ж. 1.354.
 966. *Перехожая*, д. б. вл. г., при рч. Куначѣ, дв. 87, ж. 676.

160. Вол. **Скарятинская.**

967. *Троицкое*, с. б. вл., при рч. Синковцѣ, дв. 84, ж. 615; в. првл. (у. г. 60 в.); 2 ц. пр., шк., бгд., 2 баз.
 968. *Александровское*, с. б. вл., при рч. Трудахъ, дв. 43, ж. 347; ц. пр., шк., 2 баз.
 969. *Архангельское* (Теляжье), с. б. вл. г., дв. 382, ж. 2.792; ц. пр., шк., 6 лвк., синильня, 2 п. дв., 2 ярм.
 970. *Высокое*, д. б. г., дв. 91, ж. 597; 2 лвк.
 971. *Гремляче, Тонкій Верхъ и Крутое*, дд. б. г., при рч. Трудахъ, дв. 92, ж. 673.
 972. *Елачина*, д. б. вл., дв. 68, ж. 546; шк.
 973. *Жерновецъ*, с. б. вл. г., дв. 185, ж. 1.535; ц. пр., шк., 2 лвк., баз.
 974. *Красное*, с. б. вл., дв. 93, ж. 677; ц. пр., шк., ярм.
 975. *Лимовое*, д. б. г., дв. 110, ж. 879; 3 лвк.
 976. *Николаевское*, д. б. вл., дв. 37, ж. 249; шк.
 977. * *Русскій Бродъ*, с. б. вл., при рч. Любовшѣ, дв. 43, ж. 269; * 4 лвк., п. дв., баз., ст. ж. д.
 978. *Синковецъ*, д. б. вл., при рч. Синковцѣ, дв. 94, ж. 754; шк., ярм.
 979. *Стрѣлка*, сц. б. вл., при рч. Трудахъ, дв. 74, ж. 537.
 980. *Шатилово*, д. б. вл., дв. 53, ж. 432; шк.
 981. *Федоровское* (Трудское), д. б. вл., дв. 36, ж. 236; шк.

161. Вол. **Смирновская.**

982. *Богородицкое* (Смирное), с. б. вл., дв. 53, ж. 355; в. првл. (у. г. 30 в.); ц. пр., шк., 2 лвк., механ. звд., 2 ярм.
 983. *Ахтырка* (Фюнино, Колпенская Плата), с. б. вл., дв. 27, ж. 124; ц. пр., шк., лвк., тржк. 2-го іюля и 2-го окт.
 984. *Авоино* (Маркино), д. б. г., дв. 90, ж. 599.
 985. *Верхососенье*, с. б. вл. г., при р. Соснѣ, дв. 437, ж. 3.074; ц. пр., шк., 2 лвк., 2 тржк.
 986. *Дальняя Плата* (Вороново), с. б. г., дв. 56, ж. 344; ц. пр., шк., лвк., ярм.
 987. *Льски* (Стегновка, Товарное), сц. б. вл., дв. 13, ж. 100; лвк., кирп. з., воск.-свѣчн. з.
 988. *Никольское*, с. б. г., при рч. Никольской, дв. 79, ж. 555; ц. пр., тржк. 9-го мая.
 989. *Ст. Дворы* (Кромская), д. б. вл., дв. 22, ж. 131; шк.
 990. *Шалимова*, д. б. вл. г., при рч. Фошнѣ, дв. 136, ж. 958, лвк.

162. Вол. **Фошненская.**

991. *Скородумка*, д. б. г., при рч. Фошнѣ, дв. 77, ж. 574; в. првл. (у. г. 50 в.)
 992. *Бахтіярово*, д. б. г., при рч. Фошнѣ, дв. 153, ж. 1.141; 2 овчинн. звд.
 993. *Городецкое*, с. б. г., при рч. Фошнѣ, дв. 101, ж. 741; ц. пр., шк., 3 лвк., тржк. въ Троицынъ день и 26-го окт.
 994. *Густая* (Гычинокъ), д. б. г., дв. 113, ж. 836.
 995. *Дуриева* (Токмакова), д. б. г., дв. 96, ж. 719.
 996. *Жерихань*, сц. б. вл., дв. 73, ж. 509.
 997. *Кутузовка*, д. б. г., при р. Соснѣ, дв. 93, ж. 635; 3 лвк.
 998. *Лимовая*, д. б. г., дв. 81, ж. 1.085; лвк.
 999. *Петровское*, сц. б. вл., при р. Соснѣ, дв. 57, ж. 986.
 1000. *Пониковецъ*, д. б. г., при рч. Фошнѣ, дв. 121, ж. 790.
 1001. *Рожественское*, с. б. вл., при рч. Фошнѣ, дв. 123, ж. 858; ц. пр., шк., лвк., тржк. 8-го сент.

1002. *Татаринское* (Татариново), с. б. вл., при рч. Фошиѣ, дв. 58, ж. 444; 2 лвк., винок. з.
1003. *Фошия* (Хвошня), с. б. г., при рч. Фошиѣ, дв. 47, ж. 350; ц. пр., бгд., 4 лвк., тржк. 15-го сент., ярм. 13-го и 18-го февр.
1004. *Шевлякова*, д. б. г., при р. Соснѣ, дв. 111, ж. 758; лвк.
1005. *Федоровское* (Каратѣва), сц. б. вл., дв. 59, ж. 533.
- 163. Вол. Черемухоплотовская.**
1006. *Черемухова Плата* (Юрьевка), д. б. вл. г., дв. 32, ж. 467; в. првл. (у. г. 25 в.); бльн., лвк. Въ 6 в.—ц. пр., шк., 2 тржк.
1007. *Алексѣвка* (Липовка), с. б. вл., при рч. Липовцѣ, дв. 202, ж. 1.173; ц. пр., шк., 4 лвк., 2 п. дв., тржк.
1008. *Архарово* (Никольское), с. б. вл., дв. 64, ж. 441; ц. пр., шк.
1009. *Вышне-Столбецкое*, д. б. вл., при рч. Липовцѣ, дв. 70, ж. 521.
1010. *Вязовое* (Спасское), с. б. вл., дв. 54, ж. 393; ц. пр., шк., 3 лвк., тржк. въ храм. праздн.
1011. *Залипавка* (Голяевка), д. б. вл., дв. 96, ж. 629.
1012. *Каменка* (Моховая Каменка), д. б. вл., дв. 116, ж. 834; шк.
1013. *Нижне-Столбецкое*, д. б. вл., дв. 48, ж. 305; лвк., ярм.
1014. *Посудневка* (Спасское, Вязовое), д. б. г., дв. 66, ж. 538.
1015. *Спасское Кубань*, с. б. вл., дв. 10, ж. 179; ц. пр., тржк. въ храм. праздн.
1016. *Столбецкое*, с. б. вл., при рч. Липовцѣ, дв. 21, ж. 162; ц. пр., ярм. 21-го мая и 25-го сент.
1017. *Федоровка* (Владимирское), с. б. вл., дв. 68, ж. 420; ц. пр., шк., лвк.

Х. МЦЕНСКІЙ УѢЗДЪ.

- 164. Вол. Башкотовская.**
1018. *Башкотово*, с. б. вл. г., дв. 32, ж. 232; в. првл. (у. г. 25 в.); ц. пр. Въ 4 в.—ц. пр.
1019. *Брулица* (Спасское), с. б. вл., при рч. Каменкѣ, дв. 42, ж. 250; ц. пр., ярм. въ храм. праздн.
1020. *Нарыково*, с. б. г., при р. Окѣ, дв. 8, ж. 26; ц. пр.
1021. *Телегина*, с. б. вл., дв. 4, ж. 28; ц. пр.
1022. *Шумово*, сц. б. вл., при рч. Каменкѣ, дв. 69, ж. 550.
- 165. Вол. Богородицкая.**
1023. *Богородицкое* (Кологривово), с. б. вл., при рч. Оптухѣ, дв. 91, ж. 621; в. првл. (у. г. 50 в.); ц. пр., шк., 4 лвк.
1024. *Марьино*, с. б. вл., при рч. Оптухѣ, дв. 85, ж. 574; ц. пр., 4 лвк.
1025. *Никольское* (Семеновка, Кологривово), с. б. вл., при рч. Оптухѣ, дв. 49, ж. 327; ц. пр., лвк.
1026. *Павловское* (Хряпово, Болото), сц. б. вл., дв. 51, ж. 366; лвк., сыров. з.
- 166. Вол. Воинская.**
1027. *Воинскіе Выселки*, д. б. вл., при рч. Войнѣ, дв. 31, ж. 239; в. првл. (у. г. 14 в.); шк.
1028. *Быкова Гора*, с. б. вл., при р. Окѣ, дв. 24, ж. 172; ц. пр.
1029. *Воинь*, с. б. вл. г., при рч. Войнѣ, дв. 54, ж. 362; ц. пр.
1030. *Подмокрое*, с. б. вл., дв. 21, ж. 104; ц. пр.
1031. *Сергѣевское*, с. б. вл., при рч. Войнѣ, дв. 43, ж. 267; ц. пр., ст. ж. д.
- 167. Вол. Городицкая.**
1032. *Городище* (Панское), с. б. вл., при рч. Неручи, дв. 105, ж. 883; в. првл. (у. г. 65 в.); ц. пр., шк., лвк.
1033. *Не. Слободка* (Брыкова, Гремячій Ключь), сц. б. вл., при рч. Неручи, дв. 73, ж. 614.
1034. *Никulichи* (Степановка), сц. б. вл., дв. 69, ж. 548; кирп. з.
1035. *Фроловское*, сц. б. вл., при рч. Неручи, дв. 80, ж. 579.
- 168. Вол. Долговская.**
1036. *Долгое*, с. б. вл., при рч. Долгомъ Колодезѣ, дв. 112, ж. 810; в. првл. (у. г. 60 в.); ц. пр., шк., бльн., 2 лвк., ярм. 9-го мая и 6-го дек.
1037. *Воскресенское* (Домовое), с. б. вл. г., дв. 55, ж. 296; ц. пр.
1038. *Ржаное Поле*, с. б. вл., дв. 70, ж. 533; ц. пр., 2 лвк., ст. ж. д. Моховое.
1039. *Усово*, с. б. вл. г., дв. 58, ж. 372; ц. пр., лвк.
- 169. Вол. Домнинская.**
1040. *Домнино* (Мѣшково), д. б. вл., при рч. Оптухѣ, дв. 34, ж. 137; в. првл. (у. г. 45 в.).
1041. *Дмитрѣевское* (Нарышкино, Теленнево), с. б. вл., при рч. Оптухѣ, дв. 76, ж. 493; ц. пр.
1042. *Ново-Дмитровское* (Телегино, Долбилово), сц. б. вл. г., при рч. Оптухѣ, дв. 80, ж. 508; ц. пр., тржк. 26-го іюня.
- 170. Вол. Еавергинская.**
1043. *Базанское* (Подберезово, Подберезово Болото), с. б. вл., при р. Зушѣ, дв. 42, ж. 376; в. првл. (у. г. 4 в.); ц. пр. Въ 10 в.—ст. ж. д. Бастынево.
1044. *Платицкое* (Студенецъ), с. б. вл., дв. 19, ж. 149; ц. пр., ярм. въ храм. праздн.
1045. *Спасское* (Лутовиново), с. б. вл., дв. 50, ж. 338; ц. пр., шк., бгд., ярм. въ храм. праздн.
1046. *Студенецъ*, сц. б. г., дв. 13, ж. 99; винок. з.
1047. *Хальзево* (Холезево), с. б. вл. г., дв. 42, ж. 332; ц. пр.
- 171. Вол. Михайловская.**
1048. *Михайловское* (Собакино), с. б. вл., при рч. Оптушкѣ, дв. 152, ж. 1.176; в. првл. (у. г. 40 в.); ц. пр., 3 лвк.
1049. *Золотаревское*, с. б. вл., при рч. Оптушкѣ, дв. 96, ж. 774; ц. пр., ст. ж. д.
1050. *Первое Рождественское*, с. б. вл., при рч. Оптушкѣ, дв. 45, ж. 298; ц. пр., лвк.
- 172. Вол. Побѣдинская.**
1051. *Побѣдная* (Собакино), д. б. вл., дв. 111, ж. 587; в. првл. (у. г. 35 в.).
1052. *Желлбуг* (Рѣшетово), с. б. г., дв. 31, ж. 231; ц. пр.
1053. *Подмаслово*, с. б. вл., дв. 56, ж. 414; ц. пр., шк., 3 лвк., ярм. въ храм. праздн.
1054. *Суворово* (Рахманово), с. б. вл., дв. 29, ж. 282; ц. пр., шк.
- 173. Вол. Покровская.**
1055. *Бортное* (Покровская), с. б. вл., дв. 126, ж. 720; в. првл. (у. г. 30 в.); ц. пр., шк., баз. 1-го окт.

1056. *Добрля Воды*, с. б. вл., при рч. Алешнѣ, дв. 79, ж. 524.
 1057. *Зыбино* (Рождественское), с. б. вл., дв. 44, ж. 331; ц. пр. ярм. 8-го мая.
 1058. *М. Очкасово*, с. б. вл., дв. 21, ж. 126; лвк., винок. з.
 1059. *Сычево*, с. б. вл., при рч. Алешнѣ, дв. 81, ж. 479; ц. пр., шк., тржк. 9-го мая и 6-го дек.
 1060. *Сычи* (Протасово), д. б. вл., дв. 94, ж. 619.

174. Вол. Стрѣлецкая.

1061. *Стрѣлецкая*, слб. б. г., при р. Зушѣ, дв. 130, ж. 832; в. првл. (у. г. 1 в.); шк., 2 лвк. Въ 3 в.—воскобѣлильня. Въ 10 в.—ц. пр.
 1062. *Подмонастырская*, слб. б. г., при р. Зушѣ, дв. 45, ж. 288; 2 ц. пр., 2 лвк., 5 кирп. з.
 1063. *Сторожевое*, с. б. вл., при р. Окѣ, дв. 63, ж. 426; ц. пр., лвк.

175. Вол. Тельчинская.

1064. *Тельча* (Тулки), с. б. вл., дв. 64, ж. 477; в. првл. (у. г. 18 в.); ц. пр., лвк., п. дв.
 1065. *Анохино*, с. б. вл. г., при р. Окѣ, дв. 17, ж. 130; ц. пр., тржк. въ храм. праздн.
 1066. *Введенское* (Каменка), с. б. вл., при рч. Каменкѣ, дв. 33, ж. 221; лвк., механ. з. землед. орудій.
 1067. *Дешино* (Дмитріевское), с. б. г., при р. Окѣ, дв. 64, ж. 508; ц. пр.
 1068. *Дубовая*, д. б. г., дв. 73, ж. 573.
 1069. *Пашенково*, с. б. вл., дв. 23, ж. 187; ц. пр., тржк. въ храм. праздн.
 1070. *Подчернево*, с. б. вл., дв. 57, ж. 379; ц. пр., 2 ярм. въ храм. праздн.
 1071. *Старенково*, с. б. г., при р. Окѣ, дв. 50, ж. 321; ц. пр.
 1072. *Стойново*, д. б. вл., при р. Окѣ, дв. 31, ж. 224; 2 кирп. з.
 1073. *Студениково*, с. б. г., дв. 20, ж. 140; ц. пр.
 1074. *Хвоцево* (Фоцево), с. б. вл., дв. 35, ж. 216; ц. пр.

176. Вол. Троицкая.

1075. *Троицкое что на Легощѣ*, с. б. вл., при рч. Легощѣ, дв. 24, ж. 217; в. првл. (у. г. 30 в.); ц. пр., 2 тржк.
 1076. *Легоща*, с. б. вл., при рч. Легощѣ, дв. 70, ж. 597.
 1077. *Смоленское* (Дурнево, Карповка), *Арсеньевка*, *Вышній Коневъ*, *Дмитровка*, *Ракова* и *Глуховка*, дд. б. вл., при рч. Легощѣ, дв. 131, ж. 1.174; ц. пр.
 1078. *Спасское* (Шеншинка), с. б. вл., при рч. Лисицѣ, дв. 45, ж. 303; ц. пр., тржк. въ храм. праздн.

177. Вол. Чахинская.

1079. *Чажино* (Калашниково), д. б. вл., дв. 22, ж. 158; в. првл. (у. г. 10 в.). Въ 10 в.—ц. пр., ч. Въ 10 в.—винок. з., пар. млын.
 1080. *Аванасьевское* (Ядрино), д. б. вл., при рч. Ядринкѣ, дв. 19, ж. 123; ц. пр., шк.
 1081. *Подблѣвцево*, с. б. вл. г., дв. 42, ж. 303; 2 ц. пр.
 1082. *Успенское* (Зыбино, Ядрино), с. б. вл., при рчч. Зушѣ и Ядринкѣ, дв. 66, ж. 378; ц. пр., ярм. въ храм. праздн.
 1083. *Шенино*, с. б. вл., дв. 57, ж. 369; ц. пр.

178. Вол. Чичиневская.

1084. *Чичиневка* (Покровское, Большчево, Глазуново), с. б. вл., дв. 42, ж. 234; в. првл. (у. г. 7 в.); ц. пр., пар. млын., кафельн. з.
 1085. *Глинскъ*, с. б. вл., при р. Зушѣ, дв. 13, ж. 68; ц. пр.
 1086. *Карандакова* (Александровка), д. б. вл., при р. Окѣ, дв. 109, ж. 722.
 1087. *Кузнецово* (Гринево, Нестерово), с. б. вл., при р. Зушѣ, дв. 24, ж. 143; ц. пр.
 1088. *Спасское*, с. б. вл., при р. Окѣ, дв. 58, ж. 328; ц. пр.
 1089. *Шишкино*, с. б. вл., при р. Зушѣ, дв. 26, ж. 150; шк.

XI. СѢВСКІЙ УѢЗДЪ.

179. Вол. Алешковская.

1090. *Алешковичи*, с. б. уд., при рчч. Тарѣ и Бобригѣ, дв. 293, ж. 2.133; в. првл. (у. г. 25 в.); ц. пр., шк., 3 лвк., 21 вѣтр. млын. Въ 10 в.—кирп. з.
 1091. *Добрунь*, с. б. вл., при рч. Сѣвѣ, дв. 54, ж. 384; ц. пр., винок. з., сукновальня.
 1092. *Шилинка*, д. б. вл. уд., при рч. Тарѣ, дв. 84, ж. 631.
 1093. *Щенетлева*, д. б. уд., дв. 180, ж. 1.151.

180. Вол. Борисовская.

1094. *Борисово*, с. б. вл., дв. 70, ж. 726; в. првл. (у. г. 10 в.); ц. пр., шк.
 1095. *Берестокъ*, с. б. уд., дв. 140, ж. 1.171; ц. пр.
 1096. *Боростовка*, с. б. г., дв. 119, ж. 900; ц. пр.
 1097. *Марицкій Хуторъ*, с. б. г. уд., дв. 176, ж. 1.014, ц. пр.

181. Вол. Брасовская.

1098. *Брасово*, с. б. вл., дв. 232, ж. 1.380; в. првл. (у. г. 50 в.); ц. пр., ч., шк., блн., бгд., 9 лвк., п. дв., ярм. въ день Вознесенья, баз. по понед. Въ 16 в.—пар. лѣсоп. з. Въ 20 в.—ц. пр., 4 лвк. Въ 20 в.—Алтухова Слобода, сукн. з.

1099. *Алешанка*, с. б. вл., дв. 73, ж. 515; ц. пр.
 1100. *Снытжино*, д. б. вл., при рч. Зеврѣ, дв. 100, ж. 665.

182. Вол. Выховская.

1101. *Выхово*, с. б. вл., при оз. Веребейнѣ, дв. 117, ж. 867; в. првл. (у. г. 35 в.); ц. пр., лвк.
 1102. *Бочарово*, с. б. вл., при оз. Веребейнѣ, дв. 35, ж. 289; ц. пр.
 1103. *Голынь*, д. б. вл., при оз. Веребейнѣ, дв. 70, ж. 652.
 1104. *Жадино*, с. б. вл., дв. 85, ж. 652.

183. Вол. Гольшинская.

1105. *Гольшино*, с. б. уд., при рч. Усожѣ, дв. 134, ж. 1089; в. првл. (у. г. 17 в.); ц. пр., шк. Въ 2 в.—сукновальня. Въ 5 в.—сукновальня. Въ 8 в.—сукновальня.
 1106. *Асовица*, с. б. вл. уд., при рч. Усожѣ, дв. 117, ж. 897; ц. пр.
 1107. *Асовицкій Алешкъ*, д. б. уд., дв. 135, ж. 1.013; 6 п. дв.
 1108. *Пьяное*, с. б. уд., при рч. Усожѣ, дв. 48, ж. 444; ц. пр.
 1109. *Семеновское*, с. б. вл. уд., при рч. Сѣвѣ, дв. 174, ж. 1.011; ц. пр., лвк., винок. з.

184. Вол. Добрицкая.

1110. *Добрицк*, с. б. вл., дв. 118, ж. 719; в. првл. (у. г. 75 в.); ц. пр., шк., 2 лvk., п. дв.
 1111. *Калошчъ*, с. б. вл., дв. 84, ж. 503; ц. пр., лvk.
 1112. *Коростель*, д. б. вл., дв. 101, ж. 506; лvk.
 1113. *Кропотово*, с. б. вл., дв. 124, ж. 581; ц. пр., шк., лvk.
 1114. *Осотская*, д. б. вл., дв. 114, ж. 633; лvk.
 1115. *Петрилова*, д. б. вл., дв. 93, ж. 541; 2 лvk.
 1116. *Телятниково*, с. б. вл., дв. 65, ж. 393; ц. пр., лvk., п. дв.

185. Вол. Доброводская.

1117. *Доброводье*, с. б. вл., дв. 176, ж. 1977; в. првл. (у. г. 15 в.); ц. пр., шк., лvk., п. дв. Въ 3 в.—винок. з.
 1118. *Гапоново*, с. б. вл., дв. 63, ж. 737; ц. пр.
 1119. *Залипаево*, с. б. вл., при рч. Стѣничѣ, дв. 46, ж. 349; ц. пр., сукновальня.
 1120. *Погребы*, с. б. вл. г., при рч. Сѣвѣ, дв. 52, ж. 375; ц. пр.
 1121. *Сльное*, с. б. вл., дв. 120, ж. 981; ц. пр.
 1122. *Юшино*, с. б. вл. г., при рч. Стѣничѣ, дв. 46, ж. 484; ц. пр.

186. Вол. Дѣвичевская.

1123. *Дѣвичье*, с. б. вл., при рч. Лопузні, дв. 61, ж. 337; в. првл. (у. г. 75 в.); ц. пр., 2 лvk. Въ 4 в.—винок. з.
 1124. *Борцево*, с. б. вл. г., дв. 96, ж. 592; ц. пр., лvk.
 1125. *Дубровки*, с. б. вл., дв. 105, ж. 611; лvk.
 1126. *Гладское*, д. б. вл., дв. 66, ж. 370; ч.
 1127. *Блинское*, с. б. вл., дв. 74, ж. 383; ц. пр.
 1128. *Литовня*, с. б. вл., дв. 134, ж. 665; ц. пр., 2 лvk.
 1129. *Щеловка*, д. б. вл., при рч. Лопузні, дв. 122, ж. 696; 3 лvk.

187. Вол. Евдокимовская.

1130. *Евдокимово*, с. б. вл., дв. 187, ж. 1.144; в. првл. (у. г. 25 в.), ц. пр., лvk., 11 вѣтр. мльн., 10 маслобоень.
 1131. *Алешинъ Починокъ*, д. б. уд., дв. 105, ж. 829; 19 маслобоень.
 1132. *Лукинка*, с. б. г., дв. 154, ж. 1.307; ц. пр., лvk., 11 вѣтр. мльн., 33 маслобойни.
 1133. *Причимъ*, д. б. уд., дв. 141, ж. 945; лvk., сукновальня, 27 маслобоень.
 1134. *Прудки*, с. б. уд., дв. 22, ж. 172; ц. пр.

188. Вол. Избиченская.

1135. *Избичья*, с. б. вл. уд., дв. 166, ж. 1.138; в. првл. (у. г. 18 в.); ц. пр.
 1136. *Березовецъ*, д. б. вл., дв. 55, ж. 440; конск. з.
 1137. *Лепешкина*, д. б. вл. уд., дв. 66, ж. 554.
 1138. *Прудки*, д. б. вл., дв. 31, ж. 194; винок. з., пчт. ст.

189. Вол. Крупецкая.

1139. *Крупецъ*, с. б. вл., дв. 112, ж. 720; в. првл. (у. г. 55 в.); ц. пр., 2 лvk. Въ 2 в.—мнстр., 4 ц. пр., лvk., ярм. 9-го мая и 8-го іюля. Въ 2½ в.—ц. пр.
 1140. *Гаврилова Гута*, д. б. вл., дв. 133, ж. 850; лvk.
 1141. *Холмечь*, д. б. вл., дв. 51, ж. 535.
 1142. *Шемлякина Гута*, д. б. вл., дв. 24, ж. 349; лvk.

190. Вол. Лемяшовская.

1143. *Лемяшовка*, с. б. у., дв. 146, ж. 1.201; в. првл. (у. г. 29 в.); ц. пр., шк., лvk., 14 вѣтр. мльн. Въ 10 в.—пчт. ст. Въ 9 в.—кирп. з.

1144. *Никислица* (Никислица), с. б. вл. уд., при рч. Клевени, дв. 81, ж. 610; ц. пр., лvk.

1145. *Троебортное*, с. б. вл. г., при рч. Клевени, дв. 61, ж. 403; ц. пр.

1146. *Фотвижъ* (Фотвижъ), с. б. вл. уд., при рч. Смолянкѣ, дв. 103, ж. 878; ц. пр., шк., лvk.

191. Вол. Литижская.

1.147. *Литижъ*, с. б. вл., при рч. Усожѣ, дв. 156, ж. 922; в. првл. (у. г. 30 в.); ц. пр., 2 лvk., винок. з., конск. з. Въ 6½ в.—сукновальня. Въ 10 в.—ч., 2 лvk., 2 п. дв.

1.148. *Глядино* (Шулевка), с. б. вл., дв. 62, ж. 347; ц. пр.

1.149. *Кубань*, д. б. вл., при рч. Кубанькѣ, дв. 107, ж. 625; 2 лvk.

1.150. *Хльбитово*, с. б. вл., при рч. Усожѣ, дв. 98, ж. 584; ц. пр., шк., 2 лvk., сукновальня.

192. Вол. Лубшевская.

1.151. *Лубшево*, с. б. вл., дв. 72, ж. 402; в. првл. (у. г. 43 в.); ц. пр., шк., 2 лvk. Въ 3 в.—(Пруссіе Постоляне Дворы), 6 лvk., 4 п. дв.

1.152. *Аркинъ*, с. б. вл., при рч. Зеврѣ, дв. 130, ж. 764; ц. пр., лvk.

1.153. *Зиповкина*, д. б. вл., дв. 100, ж. 665.

193. Вол. Орлинская.

1.154. *Орля*, с. б. уд., при ррч. Улѣ и Марицѣ, дв. 134, ж. 969; в. првл. (у. г. 17 в.); ц. пр., шк.

1.155. *Быки*, с. б. уд., дв. 115, ж. 1.059; ц. пр., шк.

1.156. *Ивачево*, д. б. уд., при рч. Сосницѣ, дв. 116, ж. 826.

1.157. *Септова*, д. б. уд., при рч. Тарѣ, дв. 79, ж. 710; лvk.

1.158. *Слободка Орля*, д. б. уд., дв. 61, ж. 550.

1.159. *Филиппова*, д. б. уд., дв. 90, ж. 664; шк., кирп. з.

194. Вол. Павловская.

1.160. *Павловичи*, с. б. г., при рч. Тарѣ, дв. 80, ж. 782; в. првл. (у. г. 25 в.); ц. пр., шк.

1.161. *Ефимовичи*, д. б. г., дв. 51, ж. 604; ч.

1.162. *Неодольскъ*, с. б. г., при рч. Сѣвѣ, дв. 237, ж. 1.854; ц. пр., лvk., сукновальня, 22 маслобойни.

1.163. *Тарлово*, д. б. г., дв. 81, ж. 690.

1.164. *Устари*, д. б. г., при рч. Тарѣ, дв. 100, ж. 793; 2 ч., лvk., п. дв.

195. Вол. Подывотская.

1.165. *Подывотье*, с. б. уд., дв. 149, ж. 1.195; в. првл. (у. г. 30 в.); ц. пр., шк., 3 лvk., п. дв., тржк. 2-го іюля и 1-го окт.

1.166. *Грудская*, д. б. уд., дв. 72, ж. 616; лvk.

1.167. *Подльские Новоселки*, д. б. уд., дв. 126, ж. 1.035; лvk.

1.168. *Ражковичи*, с. б. уд., дв. 81, ж. 863; ц. пр., лvk., кирп. з.

1.169. *Саранчино*, с. б. уд., дв. 68, ж. 713; ц. пр., усыпальница, 2 лvk.

1.170. *Сльное*, с. б. уд., дв. 115, ж. 869, ц. пр., лvk.

196. Вол. Позняшовская.

1.171. *Позняшовка*, с. б. вл., при рч. Немедѣ, дв. 167, ж. 1.126; в. првл. (у. г. 22 в.); ц. пр., млтв. д., усыпальница, лvk., п. дв.

1.172. *Бордаковка*, д. б. вл., дв. 79, ж. 603; лvk.

1.173. *Витичъ*, с. б. вл. уд., при рч. Немедѣ, дв. 83, ж. 774; ц. пр., шк.

1.174. *Куранка* (Слобода Витичъ), д. б. уд., дв. 28, ж. 287; пчт. ст., кирп. з.

197. Вол. Радогощская.

1175. *Радогощь*, с. б. вл., при рч. Нерусь, дв. 148, ж. 833; в. првл. (у. г. 48 в.); ц. пр., блын., сиротск. приютъ, 9 лvk., 10 п. дв., ярм. 15-го авг., баз. по воскр. Въ 4 в.—конск. з.
1176. *Кокина*, д. б. вл., при рч. Нерусь, дв. 130, ж. 796.
1177. *Лобаново*, с. б. вл., дв. 70, ж. 635; ц. пр.
1178. *Робская*, д. б. вл., при рч. Лисичкѣ, дв. 75, ж. 517.

198. Вол. Селечинская.

1179. *Селечня*, с. б. г., дв. 353, ж. 2.404; в. првл. (у. г. 25 в.); ц. пр., шк., 3 лvk., овчинн. зvd., 14 маслобоень, ярм. 20-го іюля и 1-го окт.
1180. *Война*, д. б. г., дв. 176, ж. 1.429; 15 маслобоень.
1181. *Кокущино*, с. б. г., дв. 58, ж. 531; ц. пр.
1182. *Теребиково*, д. б. г., дв. 77, ж. 605.

199. Вол. Страчевская.

1183. *Страчево*, с. б. уд., дв. 194, ж. 1.270; в. првл. (у. г. 25 в.); ц. пр.
1184. *Зерново*, с. б. уд., дв. 193, ж. 1.571; ц. пр.
1185. *Полевые Новоселки*, с. б. уд., дв. 140, ж. 1.046; ц. пр.

200. Вол. Стрѣлецкая.

1186. *Стрѣлецкая*, пригор. слб. б. г., при рч. Сѣвѣ, дв. 124, ж. 784; в. првл.; шк., лvk. Въ 1/2 в.—2 извест. з. Въ 1 в.—кирп. з. Въ 1 в.—пар. маслобойня. Въ 1 1/2 в.—мнст., ц. пр., ч., ярм. 6-го авг.
1187. *Ново-Ямская Слобода*, с. б. г., при рч. Сѣвѣ, дв. 316, ж. 2.454; ц. пр., шк., лvk., 4 п. дв., 14 вѣтр. мльн.
1188. *Юрасовскій Хуторъ*, с. б. г., при рч. Сѣвѣ, дв. 143, ж. 872; ц. пр., шк.

201. Вол. Угревищенская.

1189. *Угревище*, с. б. вл. уд., при рч. Ганевкѣ, дв. 183, ж. 1.370; в. првл. (у. г. 25 в.); ц. пр.

1190. *Апажа*, д. б. уд., при рч. Апажѣ, дв. 106, ж. 930.

1191. *Казинка*, с. б. вл. г. уд., при рч. Ганевкѣ, дв. 102, ж. 848; ц. пр.

1192. *Мостечня*, д. б. вл. уд., при рч. Мостеченкѣ, дв. 72, ж. 637.

202. Вол. Хинельская.

1193. *Хинель*, с. б. вл., дв. 175, ж. 1.283; в. првл. (у. г. 31 в.); ц. пр., шк., лvk. Въ 2 в.—винок. з. Въ 3 в.—сукновальня, дегтари. майдань. Въ 7 в.—дегт. майдань, ободная и ползная парня.

1194. *Барановка*, с. б. уд., дв. 107, ж. 891; ц. пр., шк., 2 лvk.

1195. *Демьяновка*, с. б. г., дв. 57, ж. 346; ц. пр.

1196. *Фащевка*, с. б. вл., дв. 133, ж. 953; ц. пр., ч., 2 лvk., п. дв.

203. Вол. Чемлижская.

1197. *Чемлижъ*, с. б. уд., при рч. Сѣвѣ, дв. 260, ж. 1.547; в. првл. (у. г. 12 в.); ц. пр., шк., лvk., 2 сукновальни.

1198. *Атракино* (Трокинъ), д. б. уд., при рч. Улѣ, дв. 90, ж. 685.

1199. *Заулье*, с. б. уд., при рч. Улѣ, дв. 170, ж. 1.213; ц. пр., шк.

1200. *Кляшино*, с. б. уд., дв. 210, ж. 1.233; ц. пр.

204. Вол. Шаровская.

1201. *Шарово*, с. б. вл., дв. 138, ж. 818; в. првл. (у. г. 35 в.); ц. пр., 2 лvk. Въ 8 в.—ц. пр., п. дв. Въ 10 в.—конск. з.

1202. *Бобрикъ*, с. б. вл., дв. 55, ж. 516; ц. пр., шк., 3 лvk.

1203. *Бобрикъ*, д. б. вл., дв. 105, ж. 675; 2 лvk.

1204. *Ирицкое*, с. б. вл., при рч. Усожѣ, дв. 132, ж. 895; ц. пр., лvk.

1205. *Козлова*, д. б. вл., дв. 45, ж. 337; лvk.

1206. *Логиревка*, д. б. уд., дв. 125, ж. 803; 2 лvk.

XII. ТРУБЧЕВСКІЙ УѢЗДЪ.

205. Вол. Красносельская.

1207. *Красное*, с. б. г., при рч. Рогѣ, дв. 137, ж. 1.200; в. првл. (у. г. 60 в.); ц. пр., лvk. Въ 20 в.—сукновальня. Въ 8 в.—пчт. ст. Въ 11 в.—сукновальня.
1208. *Вьюнчи*, с. б. вл., при рч. Шанкѣ, дв. 55, ж. 472; ц. пр., шк.
1209. *Городецъ*, с. б. г., дв. 89, ж. 673; ц. пр.
1210. *Жириатино*, с. б. вл., при р. Судости, дв. 20, ж. 181; ц. пр., шк., бгд., 11 лvk., п. дв., винок. з., тржк. по воскр.
1211. *Карповка*, с. б. вл., дв. 28, ж. 234; ц. пр., сукновальня.
1212. *Кляжной Крупецъ*, д. б. вл., при рч. Крупецѣ, дв. 63, ж. 518; сукновальня.
1213. *Кожановка*, д. б. г., при рч. Песковкѣ, дв. 27, ж. 226; шк., 2 лvk., 3 п. дв.
1214. *Козловка*, с. б. г., при рч. Песковкѣ, дв. 50, ж. 418; ц. пр., 3 лvk.

1215. *Кокينو*, с. б. вл., дв. 13, ж. 205; ц. пр., ч., п. дв., 2 сукновальни, кирп. з., винок. з.

1216. *Малфа*, с. б. г., дв. 59, ж. 556; ц. пр.

1217. *М. Крупецъ* (Крупецъ), с. б. вл., при рч. Крупецѣ, дв. 11, ж. 103; ц. пр.

1218. *Пониковецъ* (Паниковцы), с. б. вл., дв. 51, ж. 442; ц. пр.

1219. *Скуратова* (Знаменское), с. б. вл., дв. 17, ж. 172; ц. пр.

1220. *Творишичи*, с. б. вл., при р. Судости, дв. 13, ж. 161; ц. пр.

1221. *Упшой*, с. б. г., дв. 70, ж. 532; ц. пр.

1222. *Чертовичи*, д. б. г., при рч. Песковкѣ, дв. 103, ж. 912.

206. Вол. Краснослободская.

1223. *Красная Слобода*, с. б. вл., дв. 80, ж. 717; в. првл. (у. г. 25 в.); ц. пр., шк., лvk., п. дв.

1224. *Герасимова*, д. б. уд., при рч. Колодезѣ, дв. 64, ж. 533.

1225. *Горожанка*, с. б. уд., дв. 221, ж. 1.550; ц. пр., шк., 2 лvk.

1226. *Денисово*, с. б. уд., при рч. Нерусь, дв. 157, ж. 1.265; ц. пр., лvk.
1227. *Кокоревка*, с. б. вл., дв. 112, ж. 939; ц. пр., п. дв., стекл. з.
1228. *Нылино*, с. б. г. уд., при рч. Тарь, дв. 199, ж. 1.576; ц. пр., шк., пчт. ст., 2 лvk., 2 п. дв.
1229. *Погоць*, д. б. уд., дв. 134, ж. 1.025; млтв. д.
1230. *Смилижж*, д. б. вл., при рч. Нерусь, дв. 107, ж. 1.061; п. дв.
1231. *Ст. Погоць*, д. б. уд., дв. 8, ж. 55; пчт. ст., 2 п. дв.
1232. *Суземка*, д. б. уд., дв. 143, ж. 1.052; лvk., 2 п. дв.
1233. *Теребушка*, д. б. вл., дв. 70, ж. 504.
1234. *Чернь*, д. б. вл. уд., при рч. Черни, дв. 133, ж. 1.205.
1235. *Ямное*, с. б. уд., при рчч. Колодезь и Нерусь, дв. 72, ж. 491; ц. пр., лvk., ярм. 29-го авг.

207. Вол. Пролысовская.

1236. *Пролысово*, с. б. вл., при рч. Волковкь, дв. 48, ж. 355; в. првл. (у. г. 45 в.); ц. пр., лvk. Въ 6 в.—прст. Въ 7 в.—смолоскип. з. Въ 8 в.—смолоскип. з. Въ 10 в.—пар. лѣсопильня. Въ 12 в.—сукновальня, смолоскип. з. Въ 21 в.—сукновальня. Въ 25 в.—ч., пар. лѣсопильня.
1237. *Алешенка* (Богородицкое), с. б. вл., дв. 193, ж. 1.317; 2 ц. пр., шк., лvk., тржк. 26-го авг.
1238. *Богослово* (Журавка), с. б. вл., дв. 103, ж. 713; ц. пр.
1239. *Воздружное*, с. б. вл., дв. 101, ж. 698; ц. пр.
1240. *Глинное*, с. б. вл., при р. Навль, дв. 63, ж. 665; ц. пр., лvk.
1241. *Гололобово*, с. б. вл., дв. 71, ж. 556; ц. пр., лѣсопильня, тржк. 1-го окт.
1242. *Красивна*, с. б. вл., при рч. Крапивнй, дв. 22, ж. 262; ц. пр., ч.
1243. *Ревни* (Ровня), с. б. вл. г., при рч. Ревнй и оз. Мосткь, дв. 124, ж. 878; 2 ц. пр., ч., шк., 4 лvk., 3 п. дв., бумажная ф., тржк. 6-го авг., ярм. 18-го авг.
1244. *Святное* (Борщево), сц. б. вл., при р. Навль, дв. 117, ж. 657; ч.
1245. *Сидорова Слобода*, д. б. вл., дв. 44, ж. 251; дегт. з., пар. лѣсопильня.
1246. *Солтановка*, с. б. вл., дв. 121, ж. 816; ц. пр., ч., лvk.
1247. *Сытенки*, д. б. вл., при рч. Волковкь, дв. 77, ж. 552; шк., лvk.

208. Вол. Селецкая.

1248. *Селець*, с. б. г. уд., при р. Деснй, дв. 175, ж. 1.262; в. првл. (у. г. 14 в.); ц. пр., шк., тржк. въ 10-ю пятн. по Пасхй и 28-го окт. Въ 10 в.—мвст., 2 ц. пр.
1249. *Алешенка*, с. б. г., дв. 122, ж. 996; ц. пр., шк., тржк. 8-го ноября.
1250. *Боршня*, с. б. вл., дв. 54, ж. 363; ц. пр.
1251. *Глыбочка* (Глубочка), д. б. уд., дв. 214, ж. 1.465; 12 вѣтр. мльн.
1252. *Грязовець*, с. б. г., дв. 68, ж. 566; ц. пр.
1253. *Знобь*, с. б. вл. уд., при рч. Зноби, дв. 156, ж. 967; ц. пр., лvk., тржк. 23-го апр. и 26-го ноября.
1254. *Любець*, с. б. уд., при оз. Любецкомь, дв. 99, ж. 762; ц. пр., шк., тржк. 9-го мая и 6-го дек.
1255. *Романовка*, д. б. г., дв. 81, ж. 699.
1256. *Сачульева*, д. б. г. уд., при р. Деснй, дв. 183, ж. 1.259.
1257. *Хотуша*, д. б. уд., дв. 65, ж. 514.
1258. *Хотьяловка*, д. б. г., дв. 104, ж. 704; 12 вѣтр. мльн.

209. Вол. Семечковская.

1259. *Семечки* (Семячки), с. б. г. уд., дв. 87, ж. 790; в. првл. (у. г. 10 в.); ц. пр., шк.

Возости и важнйшя селеня Империи, вып. I.

1260. *Войборово*, д. б. уд., дв. 73, ж. 625.
1261. *Каружа* (Коруска), д. б. вл., дв. 44, ж. 322; шк.
1262. *Котляково*, д. б. уд. г., дв. 98, ж. 740.
1263. *Котовка*, с. б. уд., при рч. Рѣчиць, дв. 42, ж. 354; ц. пр., шк.
1264. *Масточино*, д. б. уд., дв. 77, ж. 725.
1265. *Молчанова*, д. б. г. уд., дв. 73, ж. 563.
1266. *Семцы* (Семець), с. б. уд., дв. 228, ж. 1.770; ц. пр., шк.
1267. *Старо-Красная Слобода*, д. б. уд., при рч. Рѣчиць, дв. 113, ж. 957.

210. Вол. Стрѣлецкая.

1268. *Трубчевскъ*, у. г., при р. Деснй, в. првл.
1269. *В. Городецъ*, д. б. г. уд., при р. Деснй, дв. 147, ж. 1.108.
1270. *Ильина*, д. б. г. уд., дв. 75, ж. 554.
1271. *Карташево*, д. б. г. уд., дв. 60, ж. 585.
1272. *Переднй Городецъ*, д. б. уд., при р. Деснй, дв. 103, ж. 732.
1273. *Телець*, д. б. г. уд., при рч. Играевкь, дв. 90, ж. 589.
1274. *Темное*, д. б. г. уд., при р. Деснй, дв. 126, ж. 1.007.
1275. *Тишино*, д. б. г. уд., при рч. Поройць, дв. 51, ж. 484; ц. пр.
1276. *Ужа*, д. б. вл. г. уд., дв. 87, ж. 743.
1277. *Филипповичи*, сц. б. уд., дв. 49, ж. 434; ц. пр., шк.

211. Вол. Уручьенская.

1278. *Уручье*, с. б. вл., при рч. Уручь, дв. 65, ж. 584; в. првл. (у. г. 40 в.); ц. пр., шк., п. дв.
1279. *Бородина*, д. б. г., дв. 85, ж. 645; лvk.
1280. *Лопуш*, с. б. вл. г., при р. Деснй, дв. 71, ж. 642; ц. пр.
1281. *Милечь*, с. б. вл. г., дв. 53, ж. 431; ц. пр.
1282. *Мирковы Уты*, с. б. вл., при рч. Водрянкь, дв. 32, ж. 281; ц. пр., лvk.
1283. *Мякишево*, с. б. вл., при рч. Усученкь, дв. 39, ж. 390; лvk., винок. з., пар. маслобойня.
1284. *Сосновка* (Салова Сосновка), с. б. вл., при р. Деснй, дв. 61, ж. 410; ц. пр.
1285. *Сосново Болото*, д. б. вл., дв. 77, ж. 628.
1286. *Субботово*, с. б. вл., дв. 53, ж. 419; ц. пр.
1287. *Удильные Уты*, с. б. уд., при р. Деснй, дв. 41, ж. 359; ц. пр., пчт. ст., лvk., п. дв.
1288. *Усошки*, с. б. г., при рч. Рогь, дв. 150, ж. 1.036; ц. пр.
1289. *Яковская*, д. б. г. уд., при р. Деснй, дв. 72, ж. 567.

212. Вол. Усохская.

1290. *Усожь*, с. б. г. уд., при рч. Посолъ, дв. 185, ж. 1.551; (у. г. 5 в.); ц. пр., шк.
1291. *Арельскъ*, с. б. уд., при р. Деснй, дв. 90, ж. 731; ц. пр., шк., лvk.
1292. *Бьллогловици*, с. б. г. уд., дв. 37, ж. 351; ц. пр., шк.
1293. *Глинскъ*, д. б. уд., при р. Деснй, дв. 88, ж. 794.
1294. *Гнилево*, д. б. г. уд., при р. Деснй, дв. 84, ж. 794; ц. пр.
1295. *Комляшино*, с. б. г. уд., дв. 56, ж. 448; ц. пр., пчт. ст.
1296. *Острая Лука*, д. б. уд., при р. Деснй, дв. 75, ж. 766.
1297. *Радутино*, с. б. г. уд., при р. Деснй, дв. 142, ж. 1.205; ц. пр., шк.
1298. *Ратчино*, с. б. вл., дв. 14, ж. 113; ц. пр.

213. Вол. Юровская.

1299. *Юрово*, с. б. г. уд., дв. 131, ж. 1.037; в. првл. (у. г. 20 в.); ц. пр., шк. Въ 6 в.—2 кожев. з.
1300. *Здѣсловка*, д. б. вл. г. уд., дв. 107, ж. 895; 10 маслобоень.
1301. *Козловка*, д. б. уд., при оз. Посолъ, дв. 46, ж. 356; сукновальня.

1302. Любожичи, с. б. г. уд., при р. Деснѣ, дв. 59, ж. 624; ц. пр., шк., 12 маслобень.
 1303. Манцурово, д. б. уд., при р. Деснѣ, дв. 70, ж. 655.
 1304. Плюсково, с. б. вл. г. уд., при рч. Посолѣ, дв. 145, ж. 1.151; ц. пр., шк., лвк., п. дв.

1305. Рябчевскѣ, с. б. г. уд., при р. Деснѣ, дв. 53, ж. 418; ц. пр., шк., 2 п. дв.
 1306. Шуклина, д. б. г. уд., дв. 135, ж. 787; 11 маслобень.
 1307. Томчино, с. б. г. уд., дв. 99, ж. 622; ц. пр.

ПЕРЕЧЕНЬ ВОЛОСТЕЙ ПО СТАНАМЪ.

1. Уѣздъ Орловскій.

1-мъ станѣ: Богодуховская.—Богородицкая.—Очкинская.—Собакинская.—Старо-Полевская.—Философская.—Яковлевская.

Во 2-мъ станѣ: Альшанская.—Богдановская.—Городищенская.—Масловская.—Стрѣлецкая.—Тальзинская.—Шеншинская.

Во 3-мъ станѣ: Баклановская.—Богословская.—Лавровская.—Плещеевская.—Покровская.

2. Уѣздъ Болховскій.

Во 1-мъ станѣ: Алешинская.—Знаменская.—Кривцовская.—Лучанская.—Однолуцкая.—Поленская.—Рѣбинская.

Во 1-мъ и 2-мъ станахъ: Зарѣцкая.

Во 2-мъ станѣ: Злинская.—Моховицкая.—Павсовская.—Селиховская.

Во 2-мъ и 3-мъ станахъ: Бунинская.—Голдаевская.—Локонская.

Во 3-мъ станѣ: Ильинская.—Красниковская.—Мымринская.—Рябинская.—Ускинская.

3. Уѣздъ Брянскій.

Во 1-мъ станѣ: Госамская.—Елисеевская.—Супоневская.

Во 1-мъ и 2-мъ станахъ: Любохонская.

Во 1-мъ и 3-мъ станахъ: Княвицкая.—Овстугская.

Во 2-мъ станѣ: Бытошевская.—Дятьковская.—Молотковская.—Фошнянская.

Во 2-мъ и 3-мъ станахъ: Алешенская.—Салынская.

Во 3-мъ станѣ: Акулицкая.

4. Уѣздъ Дмитровскій.

Во 1-мъ станѣ: Болдыжская.—Больше-Бобровская.—Веретенинская.—Волковская.—Долбенская.—Домаховская.—Мало-Бобровская.—Площанская.—Упоройская.—Чернявская.

Во 2-мъ станѣ: Вереская.—Волконская.—Глодневская.—Гнѣздиловская.—Жихаревская.—Лубянская.—Островская.—Работьковская.—Соломенская.—Турщевская.—Хотѣвская.

5. Уѣздъ Елецкій.

1-мъ станѣ: Аванасьевская (бывш. Петровская).—Казацкая.—Предтечевская.—Становлянская.—Чернавская.—Ястребинская.

Во 2-мъ станѣ: Верхне-Дрезгаловская.—Извальская.—Каменская.—Красно-Полянская.—Ламская.—Соловьевская.—Суворовская.

Во 3-мъ станѣ: Богато-Плотская.—Воронцовская.—Сергиевская.—Стегаловская.—Тербуневская.—Тербунская.

6. Уѣздъ Карачевскій.

Во 1-мъ станѣ: Девятидубская.—Драгунская.—Дроновская.—Ивановская.—Молодовская.—Пятницкая.—Старосельская.—Хотимльская.—Хотынская.

Во 2-мъ станѣ: Бошинская.—Бутерская.—Верхопольская.—Знаменская.—Руженская.—Самовская.—Соколовская.—Чичковская.

7. Уѣздъ Кромскій.

Во 1-мъ станѣ: Верхне-Боевская.—Гуторовская.—Кировская.—Колкская.—Коровье-Болотовская.—Плосковская.—Сасковская.—Черкасская.

Во 2-мъ станѣ: Воронцовская.—Добрынская.—Козмодемьянская.—Красниковская.—Муравльская.—Мухановская.—Никольская.—Студенецкая.—Трасенская.

8. Уѣздъ Ливенскій.

Во 1-мъ станѣ: Зубцовская.—Медвѣжинская.—Островская.—Покровская.—Поль-Успенская.—Разсошенская.—Становская.—Успенская.—Хмѣлевская.

Во 2-мъ станѣ: Вахновская.—Вышне-Должанская.—Жерновская.—Знаменская.—Кудиновская.—Лебедская.—Рѣчицкая.—Черкасская.

Во 2-мъ и 3-мъ станахъ: Вышне-Ольшанская.—Никольская.

Во 3-мъ станѣ: Большевская.—Борковская.—Воловская.—Гатищенская.—Навѣсенская.—Царевская.

9. Уѣздъ Мало-Архангельскій.

Во 1-мъ станѣ: Дровосѣченская.—Ивановская.—Куракинская.—Мало-Архангельская.

Во 2-мъ станѣ: Дросковская.—Корсунская.—Покровская.—Черемухоплотская.

Во 3-мъ станѣ: Колпенская.—Скарятинская.—Смирновская.—Фошненская.

10. Уѣздъ Мценскій.

Во 1-мъ станѣ: Кавергинская.—Побѣдинская.—Покровская.—Троицкая.—Чахинская.

Во 2-мъ станѣ: Богородицкая.—Городищенская.—Долговская.—Домнинская.—Михайловская.

Во 3-мъ станѣ: Башготовская.—Воинская.—Стрѣлецкая.—Тельчинская.—Чичиневская.

11. Уѣздъ Сѣвскій.

Во 1-мъ станѣ: Брасовская.—Быховская.—Добрянская.—Дѣвичевская.—Крупецкая.—Лубошевская.—Радогоская.—Шаровская.

Во 1-мъ и 2-мъ станахъ: Голышенская.

Во 2-мъ станѣ: Доброводская.—Евдокимовская.—Избищенская.—Литижская.—Селечинская.—Стрѣлецкая.—Угревищенская.

Во 2-мъ и 3-мъ станахъ: Алешенская.—Борисовская.—Павловская.—Чемлижская.

Во 3-мъ станѣ: Лемяшовская.—Орлинская.—Подывтская.—Позняшовская.—Страчевская.—Хинельская.

12. Уѣздъ Трубчевскій.

Во 1-мъ станѣ: Селецкая.—Семечковская.

Во 1-мъ и 2-мъ станахъ: Краснослободская.—Стрѣлецкая.—Усохская.

Во 1-мъ и 3-мъ станахъ: Юровская.

Во 2-мъ и 3-мъ станахъ: Прольсовская.

Во 3-мъ станѣ: Красносельская.—Урученская.

РАСПРЕДѢЛЕНІЕ СТАНОВЫХЪ КВАРТИРЪ ПО СЕЛЕНІЯМЪ.

I. Орловскій уѣздъ.

- 1-й станъ—с. Никольское (№ 90).
- 2-й станъ—д. В. Богдановка (№ 15).
- 3-й станъ—г. Орель.

II. Болховскій уѣздъ.

- 1-й станъ—г. Болховъ.
- 2-й станъ—с. Злынь (№ 127).
- 3-й станъ—с. Покровское (№ 136).

III. Брянскій уѣздъ.

- 1-й станъ—с. Госама (№ 226).
- 2-й станъ—с. Фошня (№ 301).
- 3-й станъ—с. Бѣлоголовъ (№ 278).

IV. Дмитровскій уѣздъ.

- 1-й станъ—с. Трояново (№ 338).
- 2-й станъ—г. Дмитровскъ.

V. Елецкій уѣздъ.

- 1-й станъ — д. Овсяный Бродъ (№ 494).
- 2-й станъ—г. Елецъ.
- 3-й станъ—с. Стегаловка (№ 502).

VI. Карачевскій уѣздъ.

- 1-й станъ—с. Ивановское (№ 576).
- 2-й станъ—с. Покровъ (№ 595).

VII. Кромскій уѣздъ.

- 1-й станъ—г. Кромъ.
- 2-й станъ—с. Евфратово (№ 701).

VIII. Ливенскій уѣздъ.

- 1-й станъ—с. Касьяново (№ 799).
- 2-й станъ—с. Вахново (№ 730).
- 3-й станъ—с. Волово (№ 738).

IX. Мало-Архангельскій уѣздъ.

- 1-й станъ—с. Луговецъ (№ 891).
- 2-й станъ—с. Богородицкое (№ 940).
- 3-й станъ—с. Теминское (№ 927).

Х. Мценскій уѣздъ.

- 1-й станъ—с. Добрыя Воды (№ 1056).
- 2-й станъ—с. Золотаревское (№ 1049).
- 3-й станъ—с. Воинъ (№ 1029).

ХІ. Сѣвскій уѣздъ.

- 1-й станъ—с. Лубошево (№ 1151).
- 2-й станъ—г. Сѣвскъ.
- 3-й станъ—д. Позняшовка (№ 1171).

ХІІ. Трубчевскій уѣздъ.

- 1-й станъ—д. Телець (№ 1273).
- 2-й станъ—д. Острая Лука (№ 1296).
- 3-й станъ—с. Уручье (№ 1278).



КУРСКАЯ ГУБЕРНІЯ.

Распределение земель и населенія по волостямъ.

№№ по порядку.	НАИМЕНОВАНИЕ ВОЛОСТЕЙ.	ВЪ СОСТАВѢ ВОЛОСТЕЙ:																			
		Ч и с л о:				Н а с е л е н і е:			К о л и ч е с т в о з е м л и (въ десятинахъ):												
		сельскихъ обществъ.	общинъ.	селе- ній.	дво- ровъ.	по ревизіи (мужск. пола).	по семейнымъ спискамъ.		во владѣніи крестьян-скихъ обществъ.												
							мужск. пола.	женск. пола.	всей.	пахатной.											
	Ново-Оскольскій уѣздъ.																				
1	Анновская	5	6	7	952	2.560	2.862	2.872	4.305	3.936											
2	Артелянская	5	5	5	810	2.397	2.610	2.532	8.833	8.357											
3	Баклановская	13	13	9	659	1.899	2.385	2.259	3.970	3.707											
4	Богородская	7	7	6	809	2.442	2.637	2.665	7.454	6.401											
5	Булановская	13	14	13	1.066	2.860	3.441	3.479	10.725	9.339											
6	Васильевская	8	8	7	1.033	2.801	3.728	3.737	14.237	9.764											
7	Велико-Михайловская	6	1	4	2.132	5.868	6.548	6.562	13.401	12.891											
8	Коньшинская	18	18	15	966	2.625	2.942	3.162	12.513	10.268											
9	Масловская	6	6	5	737	1.777	2.062	2.064	5.416	4.655											
10	Морквинская	11	11	12	688	1.874	2.110	2.102	6.426	5.329											
11	Ново-Безгинская	7	9	12	881	2.743	3.031	3.084	10.598	9.387											
12	Ольшанская	6	7	7	959	3.006	3.200	3.043	5.528	3.975											
13	Погромская	7	7	8	511	1.332	1.394	1.447	3.390	2.592											
14	Пригородная	17	17	27	773	2.171	2.690	2.496	11.266	10.765											
15	Русско-Халанская	8	8	5	907	2.539	3.117	3.244	11.748	10.491											
16	Серебрянская	18	18	15	856	2.327	2.956	2.965	6.189	5.803											
17	Слововская	14	14	20	1.759	4.603	5.146	5.159	13.320	12.011											
18	Троицкая	17	18	16	1.308	3.052	4.269	4.049	10.575	10.411											
19	Халанская	6	7	7	1.219	4.019	3.942	3.861	7.358	6.445											
20	Чернянская	7	9	5	1.056	2.479	2.745	2.693	5.220	4.735											
	Итого	199	203	205	20.081	55.374	63.815	63.475	172.472	151.262											
	Старо-Оскольскій уѣздъ.																				
1	Архангельская	8	8	8	602	1.840	2.139	2.260	5.679	4.933											
2	Барановская	16	19	26	1.015	3.196	3.932	4.033	9.608	8.784											
3	Богословская	11	11	13	595	1.760	2.160	2.225	5.246	5.242											
4	Долгопольнская	23	23	24	1.726	5.088	6.371	6.276	18.665	12.887											
5	Знаменская	14	13	14	584	1.702	2.092	2.087	5.494	5.085											
6	Казацкая	7	6	7	1.054	3.787	4.067	3.978	10.405	6.407											
7	Казачанская	20	20	20	1.092	3.540	4.239	4.202	8.015	6.753											
8	Катовская	12	12	18	1.102	3.060	4.385	4.454	12.624	9.361											
9	Лукьяновская	10	10	10	716	2.075	2.534	2.749	7.562	5.039											
10	Ольховатская	11	12	12	610	1.707	2.112	1.959	6.832	6.707											
11	Орликовская	1	1	1	886	1.897	2.253	2.210	2.189	1.824											

		ВЪ РАЙОНѢ ВОЛОСТЕЙ:								ВЪ ПРЕДѢЛАХЪ ВОЛОСТНОЙ ТЕРРИТОРИИ:				№№ по порядку.							
		К о л и ч е с т в о з е м л и (въ десятинахъ):								К о л и ч е с т в о з е м л и (въ десятинахъ):		Н а с е л е н і е:									
		во владѣніи част- ныхъ лицъ.		удѣльной.		казенной.		остальной.													
		всей.	пахатной.	всей.	пахат- ной.	всей.	пахат- ной.	всей.	пахат- ной.												
	Ново-Оскольскій уѣздъ.																				
1	Анновская	2.130	1.780	—	—	—	—	—	—	67	66	6.502	5.782	2.966	2.927					1	
2	Артелянская	2.166	1.801	—	—	62	2	—	—	115	103	11.176	10.263	2.693	2.592					2	
3	Баклановская	11.810	9.763	—	—	—	—	—	—	30	30	15.810	13.500	2.970	2.880					3	
4	Богородская	3.276	2.659	—	—	336	—	—	—	116	99	11.182	9.159	2.818	2.781					4	
5	Булановская	442	442	—	—	—	—	—	—	137	132	11.304	9.913	3.505	3.537					5	
6	Васильевская	1.279	1.115	—	—	972	5	—	—	188	174	16.676	11.058	3.808	3.809					6	
7	Велико-Михайловская	30	29	—	—	718	—	—	—	136	132	14.285	13.052	6.598	6.609					7	
8	Коньшинская	7.154	6.125	—	—	—	—	—	—	132	128	19.799	16.521	3.104	3.292					8	
9	Масловская	3.738	2.975	—	—	837	19	—	—	132	132	10.123	7.781	2.118	2.116					9	
10	Морквинская	3.788	3.069	—	—	—	—	—	—	71	59	10.285	8.457	2.128	2.109					10	
11	Ново-Безгинская	6.543	4.980	—	—	—	—	—	—	69	45	17.210	14.412	3.164	3.208					11	
12	Ольшанская	8.113	5.135	—	—	—	—	—	—	66	66	13.707	9.176	3.296	3.105					12	
13	Погромская	5.355	2.337	—	—	—	—	—	—	109	102	8.854	5.031	1.537	1.554					13	
14	Пригородная	2.813	1.415	—	—	1.151	82	—	—	326	275	15.556	12.537	2.967	2.740					14	
15	Русско-Халанская	888	755	—	—	301	12	—	—	61	61	12.998	11.319	3.140	3.274					15	
16	Серебрянская	12.526	9.098	—	—	—	—	—	—	71	69	18.786	14.970	3.381	3.259					16	
17	Слововская	2.465	1.492	—	—	—	—	—	—	250	198	16.035	13.701	5.328	5.332					17	
18	Троицкая	10.552	8.781	—	—	—	—	—	—	124	121	21.251	19.313	4.484	4.179					18	
19	Халанская	343	260	—	—	—	—	—	—	99	99	7.800	6.804	3.947	3.863					19	
20	Чернянская	5.211	3.908	—	—	—	—	—	—	68	68	10.499	8.711	2.806	2.728					20	
	Итого	90.622	67.919	—	—	4.377	120	2.367	2.159	269.838	221.460	66.758	65.894								
	Старо-Оскольскій уѣздъ.																				
1	Архангельская	9.488	7.838	—	—	—	—	—	—	33	30	15.200	12.801	2.211	2.293					1	
2	Барановская	3.726	3.044	—	—	—	—	—	—	270	245	13.604	12.073	4.076	4.164					2	
3	Богословская	5.120	3.933	—	—	—	—	—	—	140	131	10.506	9.306	2.345	2.317					3	
4	Долгопольнская	2.718	2.256	—	—	—	—	—	—	273	269	21.656	15.412	6.521	6.389					4	
5	Знаменская	4.469	3.410	—	—	—	—	—	—	109	98	10.072	8.593	2.396	2.365					5	
6	Казацкая	952	710	—	—	—	—	—	—	67	42	11.424	7.159	4.301	4.194					6	
7	Казачанская	8.341	5.117	—	—	—	—	—	—	228	215	16.584	12.085	4.479	4.397					7	
8	Катовская	2.156	1.760	—	—	—	—	—	—	140	129	14.920	11.250	4.461	4.533					8	
9	Лукьяновская	7.642	5.463	—	—	—	—	—	—	111	86	15.315	10.588	2.727	2.856					9	
10	Ольховатская	7.655	4.740	—	—	—	—	—	—	40	34	14.527	11.481	2.204	2.036					10	
11	Орликовская</																				

Распределение земель и населенія по волостямъ.

№№ по порядку.	НАИМЕНОВАНИЕ ВОЛОСТЕЙ.	ВЪ СОСТАВЪ ВОЛОСТЕЙ:								
		Ч и с л о:				Н а с е л е н и е:			К о л и ч е с т в о з е м л и (въ десятинахъ):	
		сельскихъ обществъ.	общинъ.	селе- ній.	дво- ровъ.	по ревизии (мужск. пола).	по семейнымъ спискамъ.		во владѣніи крестьян- скихъ обществъ.	
					МУЖСК. ПОЛА.	ЖЕНСК. ПОЛА.	ВСЕЙ.	ПАХАТНОЙ.		
12	Панковская	25	29	29	694	2.266	2.688	2.770	6.618	4.560
13	Рождественская	5	5	6	706	2.388	2.835	2.869	7.178	6.859
14	Скороденская	10	12	14	1.076	3.069	3.927	4.096	18.047	17.137
15	Спаская	7	7	8	478	1.437	1.723	1.762	4.945	4.087
16	Средне Апоченская	8	10	12	860	2.581	2.966	3.078	10.816	9.777
17	Стрѣлецкая	9	12	14	773	2.382	3.052	3.489	7.739	5.335
18	Юшковая	19	20	16	848	2.309	3.153	3.095	11.292	11.169
19	Ястребовская	14	14	16	930	2.827	3.569	4.044	9.519	9.003
	Безъ означенія волостей	—	—	—	—	—	—	—	—	—
	Итого	230	244	268	16.347	48.911	60.197	61.636	168.473	140.949
	Тимскій уѣздъ.									
1	Аванасевско-Похонская	29	39	25	2.077	5.575	6.581	6.919	25.206	23.272
2	Верхосемская	16	16	21	1.656	5.687	5.847	6.441	22.138	20.300
3	Выползовская	37	48	29	1.944	5.549	7.177	7.279	26.372	22.549
4	Двоелученская	26	28	18	1.471	4.602	5.861	5.932	22.630	19.605
5	Крестищенская	24	28	26	1.105	3.116	3.733	3.823	10.593	9.519
6	Мантуровская	1	1	1	291	1.073	1.261	1.278	2.260	1.832
7	Михельпольская	29	39	30	1.792	5.144	7.062	7.126	24.325	21.770
8	Погоженская	13	26	17	1.182	3.681	4.117	4.284	17.235	16.444
9	Раговецкая	20	19	31	1.675	4.971	6.178	6.347	23.363	20.056
10	Успенская	23	26	31	2.109	5.675	6.757	7.206	30.620	27.157
	Безъ означенія волостей	—	—	—	—	—	—	—	—	—
	Итого	218	270	229	15.302	45.073	54.574	56.635	204.742	182.504
	Щигровский уѣздъ.									
1	Вышне-Дайменская	24	28	31	778	2.382	2.831	3.045	6.929	6.090
2	Вышне-Ольховатская	22	22	26	760	2.326	2.609	2.746	7.244	6.256
3	Красно-Полянская	16	17	6	1.123	3.158	4.131	4.015	11.624	10.871
4	Липовская	18	19	15	860	2.619	3.103	3.036	7.907	7.724
5	Липовчанская	14	16	10	802	2.241	2.971	3.215	8.860	7.532
6	Мелехинская	16	19	23	1.117	3.119	3.911	4.166	12.451	11.815
7	Нивитская	20	20	15	839	2.334	3.160	3.060	9.061	7.949

№№ по порядку.	ВЪ РАЙОНѢ ВОЛОСТЕЙ:								ВЪ ПРЕДѢЛАХЪ ВОЛОСТНОЙ ТЕРРИТОРИИ:				
	К о л и ч е с т в о з е м л и (въ десятинахъ):								К о л и ч е с т в о з е м л и (въ десятинахъ):		Н а с е л е н и е:		
	во владѣніи част- ныхъ лицъ.		удѣльной.		казенной.		остальной.		ВСЕЙ.	ПАХАТНОЙ.	МУЖСК. ПОЛА.	ЖЕНСК. ПОЛА.	
	ВСЕЙ.	ПАХАТНОЙ.	ВСЕЙ.	ПАХАТ- НОЙ.	ВСЕЙ.	ПАХАТ- НОЙ.	ВСЕЙ.	ПАХАТ- НОЙ.					
	9.186	6.729	—	—	—	—	131	122	15.935	11.411	2.923	2.945	12
	5.572	3.864	—	—	—	—	107	99	12.857	10.822	2.897	2.927	13
	157	148	—	—	—	—	287	257	18.491	17.542	3.976	4.139	14
	3.583	2.734	—	—	—	—	66	63	8.594	6.884	1.788	1.805	15
	2.855	2.533	—	—	—	—	143	124	13.814	12.434	3.233	3.299	16
	1.502	1.322	—	—	—	—	146	103	9.387	6.760	3.200	3.634	17
	5.745	4.999	—	—	—	—	211	186	17.248	16.354	3.354	3.262	18
	6.111	4.872	—	—	—	—	140	129	15.770	14.004	3.866	4.299	19
	—	—	—	—	46	—	—	—	46	—	—	—	
	87.367	65.512	—	—	46	—	2.674	2.392	258.560	208.853	63.285	64.142	
	13.167	9.760	—	—	—	—	254	229	38.627	33.261	6.923	7.326	1
	4.963	3.984	—	—	—	—	293	254	27.394	24.538	6.055	6.609	2
	13.950	10.076	—	—	—	—	239	220	40.561	32.845	7.844	7.861	3
	8.977	7.014	—	—	—	—	235	201	31.842	26.820	6.198	6.178	4
	13.339	11.524	—	—	—	—	102	94	24.034	21.137	4.173	4.128	5
	1.547	900	—	—	—	—	36	33	3.843	2.765	1.326	1.335	6
	12.950	10.256	—	—	—	—	263	234	37.538	32.260	7.729	7.709	7
	5.450	4.371	—	—	—	—	172	157	22.857	20.972	4.345	4.486	8
	10.628	8.725	—	—	—	—	308	249	34.299	29.030	6.538	6.638	9
	9.059	7.785	—	—	—	—	225	203	39.904	35.145	6.985	7.427	10
	—	—	—	—	—	—	187	—	187	—	—	—	
	94.030	74.395	—	—	—	—	2.314	1.874	301.086	258.773	58.116	59.697	
	9.425	7.549	—	—	—	—	31	24	16.385	13.663	3.607	3.763	1
	9.294	7.650	—	—	—	—	144	87	16.682	13.993	3.121	3.192	2
	5.650	4.607	—	—	—	—	278	224	17.552	15.702	4.663	4.507	3
	12.521	10.357	—	—	—	—	152	140	20.580	18.221	4.258	4.016	4
	3.161	2.940	—	—	—	—	111	99	12.132	10.571	3.327	3.510	5
	8.672	7.699	—	—	—	—	92	62	21.215	19.576	4.682	4.865	6
	7.912	6.449	—	—	—	—	156	136	17.129	14.534	4.229	3.951	7

Распределение земель и населения по волостямъ.

№№ по порядку.	НАИМЕНОВАНИЕ ВОЛОСТЕЙ.	ВЪ СОСТАВЪ ВОЛОСТЕЙ:								ВЪ РАЙОНЪ ВОЛОСТЕЙ:								ВЪ ПРЕДѢЛАХЪ ВОЛОСТНОЙ ТЕРРИТОРИИ:				№№ по порядку.	
		Число:				Население:			Количество земли (въ десятинахъ):		Количество земли (въ десятинахъ):				Количество земли (въ десятинахъ):		Население:						
		сельскихъ обществъ.	общинъ.	селе- ній.	дво- ровъ.	по ревизіи (мужск. пола).	по семейнымъ спискамъ.		во владѣніи крестьянскихъ обществъ.		во владѣніи част- ныхъ лицъ.		удѣльной.		казенной.		остальной.		всей.	пахатной.	мужск. пола.		женск. пола.
							мужск. пола.	женск. пола.	всей.	пахатной.	всей.	пахатной.	всей.	пахатной.	всей.	пахатной.							
8	Николаевская	16	16	15	787	2.559	3.041	3.245	7.681	6.262	6.367	4.755	—	—	—	—	159	90	14.207	11.107	3.455	3.583	8
9	Никольская	14	16	19	767	2.005	2.307	2.415	6.919	6.049	8.179	6.594	—	—	—	—	189	166	15.287	12.809	2.616	2.670	9
10	Озеренская	24	24	16	1.000	2.728	3.461	3.356	9.287	7.950	8.760	7.004	—	—	—	—	363	207	18.410	15.161	4.313	3.993	10
11	Погрговская	5	6	13	1.168	3.259	4.055	4.207	15.116	13.195	2.662	2.366	—	—	—	—	111	96	17.889	15.657	4.339	4.466	11
12	Средне-Расховецкая	18	20	14	1.412	3.740	4.984	5.130	13.908	12.886	11.115	9.743	—	—	—	—	401	352	25.424	22.981	5.776	5.898	12
13	Стакановская	12	12	9	713	1.935	2.394	2.610	6.847	6.669	4.398	3.799	—	—	—	—	519	489	11.764	10.957	2.747	2.896	13
14	Троицкая	9	9	13	761	2.198	2.302	2.349	7.545	6.898	3.874	3.486	—	—	41	40	42	42	11.502	10.466	2.596	2.454	14
15	Уколовская	13	13	14	846	2.708	3.252	3.491	9.071	7.969	5.289	4.385	—	—	—	—	66	18	14.426	12.372	3.767	3.976	15
16	Хохловская	13	17	20	665	1.892	2.451	2.537	5.709	4.884	5.829	4.938	—	—	—	—	139	96	11.677	9.918	3.016	3.020	16
17	Шестопаловская	20	22	13	1.087	3.238	3.331	3.775	10.115	6.491	7.280	5.871	—	—	—	—	148	119	17.543	12.481	3.972	4.359	17
18	Штецовская	30	30	11	824	2.288	2.816	2.967	6.137	5.341	10.352	8.297	—	—	—	—	150	114	16.639	13.752	3.714	3.861	18
Итого		304	326	283	16.309	46.729	57.110	59.365	162.411	142.831	130.740	108.489	—	—	41	40	3.251	2.561	296.443	253.921	68.198	68.980	
Фатежскій уѣздъ.																							
1	Бартеневская	17	18	29	696	2.099	2.419	2.393	7.138	6.452	2.607	1.809	—	—	—	—	211	149	9.956	8.410	2.563	2.540	1
2	Богоявленская	18	18	11	594	1.713	2.029	2.115	6.037	5.340	3.630	2.887	—	—	—	—	76	64	9.743	8.291	2.166	2.232	2
3	Большежировская	20	22	28	998	2.695	2.967	3.090	9.034	8.316	6.543	4.667	—	—	—	—	245	145	15.822	13.128	3.149	3.224	3
4	Брусковская	15	14	20	987	2.914	3.660	3.738	11.709	10.666	4.522	3.226	—	—	—	—	137	98	16.368	13.990	3.805	3.847	4
5	Горяиновская	13	13	19	1.290	3.585	4.665	4.951	14.443	13.378	2.935	1.994	—	—	—	—	320	105	17.698	15.477	4.755	5.030	5
6	Дмитріевская	25	27	27	1.045	3.038	3.538	3.641	9.749	9.103	11.453	9.308	—	—	—	—	200	159	21.402	18.570	3.750	3.870	6
7	Здобниговская	30	30	30	1.109	3.215	3.961	4.109	14.380	11.848	3.507	2.543	—	—	—	—	182	113	18.069	14.504	4.199	4.308	7
8	Игинская	21	21	17	927	2.861	3.414	3.529	10.682	8.516	5.743	4.946	—	—	—	—	184	160	16.609	13.622	3.562	3.650	8
9	Миленинская	15	15	11	1.098	2.908	2.928	2.982	10.366	8.312	3.464	2.794	—	—	—	—	71	55	13.901	11.161	3.028	3.081	9
10	Нижне-Реутская	25	29	17	1.381	3.869	4.842	4.977	14.717	12.816	6.197	5.530	—	—	—	—	171	141	21.085	18.487	4.944	5.090	10
11	Поньровская	2	2	2	1.033	3.681	3.911	3.693	14.234	12.973	4	4	—	—	—	—	120	103	14.358	13.080	3.928	3.708	11
12	Рождественская	23	23	18	1.035	2.678	3.044	3.280	6.395	5.491	10.374	7.877	—	—	—	—	189	136	16.958	13.504	3.270	3.471	12
13	Сергіевская	19	18	19	949	2.721	3.163	3.250	8.186	7.096	4.149	3.237	—	—	—	—	121	84	12.456	10.417	3.303	3.353	13
14	Смородинская	3	3	54	1.027	3.205	4.418	4.447	13.687	9.785	132	90	—	—	—	—	40	35	13.859	9.910	4.429	4.455	14
15	Хмѣлевская	12	13	32	2.086	3.241	3.740	4.008	13.113	10.520	2.673	2.457	—	—	—	—	121	82	15.907	13.059	3.860	4.122	15
Итого		258	266	334	16.255	44.423	52.699	54.203	163.870	140.612	67.933	53.369	—	—	—	—	2.388	1.629	234.191	195.610	54.711	55.981	
Курскій уѣздъ.																							
1	Винниговская	11	11	13	1.153	3.472	4.144	4.013	11.894	9.180	3.679	2.862	—	—	—	—	119	106	15.692	12.148	4.403	4.280	1
2	Вышне-Дронаевская	17	23	15	759	2.069	2.382	2.447	6.169	4.694	5.864	4.207	—	—	—	—	220	140	12.253	9.041	2.598	2.614	2

Распределение земель и населения по волостямъ.

№ по порядку.	НАИМЕНОВАНИЕ ВОЛОСТЕЙ.	ВЪ СОСТАВЪ ВОЛОСТЕЙ:										ВЪ РАЙОНЪ ВОЛОСТЕЙ:								ВЪ ПРЕДЪЛАХЪ ВОЛОСТНОЙ ТЕРРИТОРИИ:				№ по порядку.
		Ч и с л о:				Н а с е л е н и е:				К о л и ч е с т в о з е м л и (въ десятинахъ):				К о л и ч е с т в о з е м л и (въ десятинахъ):				Н а с е л е н и е:						
		сельскихъ обществъ.	общинъ.	селе- ній.	дво- ровъ.	по ревизіи (мужск. пола).	по семейнымъ спискамъ.		во владѣніи крестьянскихъ обществъ.		во владѣніи част- ныхъ лицъ.		удѣльной.		казенной.		остальной.		всѣй.	пахатной.	мужск. пола.	женск. пола.		
							мужск. пола.	женск. пола.	всѣй.	пахатной.	всѣй.	пахат- ной.	всѣй.	пахат- ной.	всѣй.	пахат- ной.								
3	Долговская	9	10	11	1.431	3.987	4.610	4.924	11.253	9.225	1.045	843	—	—	60	—	329	106	12.687	10.174	4.889	5.008	3	
4	Дьяконовская	23	29	30	2.187	5.639	7.389	7.543	20.893	14.015	5.258	4.061	—	—	—	—	310	159	26.461	18.235	7.627	7.797	4	
5	Казацкая	5	4	5	1.257	2.287	2.718	2.835	12.193	8.019	14	—	—	—	—	—	187	126	12.394	8.145	2.731	2.847	5	
6	Каменевская	20	37	24	1.078	2.986	3.425	3.579	6.358	5.324	7.524	5.038	—	—	—	—	364	242	14.246	10.604	3.955	4.064	6	
7	Колоденская	17	17	9	538	1.434	1.808	1.931	4.792	4.063	5.859	4.460	—	—	—	—	196	62	10.847	8.585	2.000	2.088	7	
8	Лазовская	8	8	8	296	844	1.042	996	1.567	1.408	5.143	3.813	—	—	—	—	105	69	6.815	5.290	1.243	1.156	8	
9	Мало-Долженская	25	29	28	1.007	3.087	3.672	3.769	10.397	8.761	7.518	5.313	—	—	—	—	451	316	18.366	14.390	3.997	4.001	9	
10	Муравлевская	16	16	15	1.094	3.658	3.624	3.709	13.609	11.159	5.818	4.723	—	—	—	—	513	225	19.940	16.107	3.895	4.001	10	
11	Петропавловская	10	11	10	375	1.013	1.305	1.168	2.078	1.877	4.829	4.037	—	—	—	—	34	30	6.941	5.944	1.576	1.421	11	
12	Рожеественская	23	24	17	1.364	4.142	5.462	5.350	17.768	14.796	6.998	5.886	—	—	—	—	252	235	25.018	20.917	5.968	5.859	12	
13	Рышковская	16	26	28	1.061	2.900	3.545	3.632	7.110	5.522	18.301	11.665	—	—	13 3	—	391	203	25.935	17.390	4.432	4.235	13	
14	Спасская	15	13	9	1.034	2.843	3.874	3.672	13.541	10.486	2.835	2.503	—	—	—	—	147	132	16.523	13.121	3.955	3.762	14	
15	Стрѣлецкая	14	13	21	1.115	2.904	3.510	3.476	12.351	7.341	2.128	1.494	—	—	—	—	259	99	14.738	8.934	3.662	3.612	15	
16	Троицкая	25	24	26	1.106	3.006	3.117	3.353	12.723	9.291	8.243	6.012	—	—	—	—	211	128	21.177	15.431	3.482	3.690	16	
17	Чаплыгинская	23	28	25	1.154	3.164	3.810	3.854	10.076	8.318	4.803	3.425	—	—	—	—	363	253	15.242	11.996	4.030	4.030	17	
18	Чермошннская	14	15	11	614	1.854	2.333	2.302	6.668	5.584	4.998	4.162	—	—	—	—	69	66	11.735	9.812	2.493	2.444	18	
19	Ямская	1	1	2	784	2.630	2.682	2.693	3.460	2.286	—	—	—	—	—	—	100	29	3.560	2.315	3.043	2.963	19	
	Итого	292	339	307	19.407	53.919	64.452	65.246	184.900	141.349	100.857	74.504	—	—	193	—	4.620	2.726	290.570	218.579	69.979	69.872		
Обоянскій уѣздъ.																								
1	Бобрышевская	19	21	13	1.935	5.495	7.158	7.069	30.819	23.647	3.004	2.096	—	—	30	—	674	431	34.527	26.174	7.342	7.222	1	
2	Долженская	14	15	17	1.619	4.485	5.270	4.383	20.634	15.338	4.556	1.926	—	—	—	—	396	320	25.586	17.584	5.648	4.641	2	
3	Казацкая	19	23	25	2.115	5.820	7.153	7.041	27.964	23.327	2.160	863	—	—	92	—	363	282	30.579	24.472	7.335	7.201	3	
4	Кочетовская	12	18	14	1.539	4.949	5.359	5.858	25.883	21.958	2.856	2.016	—	—	—	—	277	254	29.016	24.228	5.481	5.971	4	
5	Краснянская	21	21	22	1.441	4.140	5.164	5.236	17.738	14.151	10.709	8.952	—	—	—	—	199	187	28.646	23.290	5.412	5.438	5	
6	Курасовская	11	15	10	1.549	4.214	5.149	4.950	14.366	12.638	13.050	8.108	—	—	—	—	234	212	27.650	20.958	5.396	5.196	6	
7	Медвѣнская	15	23	19	1.916	5.322	6.869	7.252	24.752	19.576	3.494	2.703	—	—	—	—	460	332	28.706	22.611	7.145	7.447	7	
8	Ольшанская	17	20	24	1.892	5.345	6.682	6.980	26.377	20.760	10.607	7.912	—	—	—	—	465	336	37.449	29.008	7.154	7.274	8	
9	Павловская	15	19	13	1.808	4.584	5.758	6.016	16.184	8.755	4.354	3.210	—	—	—	—	385	365	20.923	12.330	5.945	6.168	9	
10	Пѣнская	19	19	36	1.858	5.676	7.406	6.846	27.796	22.911	7.437	4.725	—	—	—	—	371	356	35.604	27.992	7.755	7.096	10	
11	Рыбинская	21	23	22	1.730	4.438	6.094	5.906	19.350	13.060	5.308	4.025	—	—	—	—	326	250	24.984	17.335	6.471	5.147	11	
	Безъ означенія волостей	—	—	—	—	—	—	—	—	—	—	—	—	—	—	—	—	—	770	27	—	—		
	Итого	183	217	215	19.402	54.468	68.062	67.537	251.863	196.121	67.535	46.536	—	—	892	27	4.150	3.325	324.440	246.009	71.084	69.801		

Распределение земель и населения по волостямъ.

№№ по порядку.	НАИМЕНОВАНИЕ ВОЛОСТЕЙ.	ВЪ СОСТАВЪ ВОЛОСТЕЙ:								ВЪ РАЙОНЪ ВОЛОСТЕЙ.								ВЪ ПРЕДЪЛАХЪ ВОЛОСТНОЙ ТЕРРИТОРИИ:				№№ по порядку.	
		Ч и с л о :				Н а с е л е н и е :			К о л и ч е с т в о з е м л и (въ десятинахъ):		К о л и ч е с т в о з е м л и (въ десятинахъ):								К о л и ч е с т в о з е м л и (въ десятинахъ):		Н а с е л е н и е :		
		сельскихъ обществъ.	общинъ.	селе- ній.	Дво- ровъ.	по ревизиі (мужск. пола).	по семейнымъ спискамъ.		во владѣніи крестьянскихъ обществъ.	во владѣніи част- ныхъ лицъ.								всей.	пахатной.	мужск. пола.	женск. пола.		
							мужск. пола.	женск. пола.		всей.	пахатной.	удѣльной.	казенной.		остальной.								
								всей.	пахатной.	всей.	пахатной.	всей.	пахатной.	всей.	пахатной.	всей.	пахатной.	всей.	пахатной.	мужск. пола.	женск. пола.		
Корочанскій уѣздъ.																							
1	Зямоуенская	16	17	20	1.617	4.222	4.917	4.533	10.088	8.824	10.896	9.268	—	—	3.338	321	269	248	24.591	18.661	5.225	4.706	1
2	Купинская	12	12	13	1.618	4.028	4.880	4.923	14.618	13.313	3.608	2.670	—	—	591	48	313	242	19.130	16.273	4.982	5.035	2
3	Неклюдовская	9	13	13	1.205	2.794	3.887	3.537	4.851	3.702	3.098	1.958	—	—	859	784	67	61	8.875	6.505	3.953	3.588	3
4	Нечаевская	14	16	12	1.431	4.204	4.483	4.412	15.944	14.221	5.875	4.147	—	—	15.766	1.409	268	249	37.853	20.026	4.635	4.518	4
5	Новооскоченская	8	7	9	743	2.307	2.799	2.828	7.271	5.170	2.391	2.186	—	—	—	—	211	194	9.873	7.550	2.855	2.889	5
6	Ново-Слободская	10	9	37	2.281	6.796	7.973	7.848	24.487	18.049	427	306	—	—	—	—	267	264	25.181	18.619	8.041	7.918	6
7	Подолешанская	13	13	26	1.484	4.866	6.589	6.808	21.686	20.072	2.777	2.520	—	—	208	—	349	335	25.020	22.927	6.704	6.926	7
8	Пригородная	14	14	46	1.928	7.116	8.268	8.333	22.069	17.650	1.290	1.057	—	—	17	—	334	274	23.710	18.981	8.358	8.424	8
9	Радьковская	11	11	29	1.247	4.002	5.365	5.326	15.910	13.347	1.318	1.169	—	—	—	—	143	132	17.371	14.648	5.442	5.389	9
10	Шаховская	12	14	23	1.816	5.770	7.427	6.836	27.203	25.124	6.927	6.090	—	—	—	—	466	303	34.596	31.517	7.753	7.148	10
11	Яблоновская	12	14	14	1.796	5.464	6.991	7.573	24.500	20.787	5.307	4.492	—	—	1.092	—	577	463	31.476	25.742	7.522	8.088	11
	Безъ означенія волостей	—	—	—	—	—	—	—	—	—	—	—	—	—	295	140	—	—	295	140	—	—	
	Итого	131	140	242	17.166	51.569	63.579	62.957	188.627	160.259	43.914	35.863	—	—	22.166	2.702	3.264	2.765	257.971	201.589	65.470	64.629	
Вѣлгородскій уѣздъ.																							
1	Безсоновская	14	15	12	1.364	3.552	4.748	4.978	12.028	10.909	6.372	4.747	—	—	—	—	367	295	18.767	15.951	4.924	5.084	1
2	Болховецкая	10	13	11	1.323	4.301	5.166	5.558	18.006	15.187	4.436	3.379	—	—	—	—	595	549	23.037	19.115	3.305	5.697	2
3	Карповская	10	13	13	913	2.720	3.228	3.378	11.779	9.434	1.756	1.385	—	—	—	—	298	229	13.833	11.018	3.360	3.488	3
4	Масловская	11	11	10	1.094	2.775	3.737	3.970	8.070	4.862	5.817	2.810	—	—	—	—	163	152	14.050	7.824	3.819	4.049	4
5	Мелиховская	12	14	14	1.433	3.757	4.914	4.870	10.294	7.578	5.548	4.927	—	—	—	—	222	186	16.064	12.691	4.985	4.964	5
6	Муромская	18	23	25	1.788	5.034	6.397	6.608	25.352	18.917	10.617	6.738	—	—	—	—	378	322	36.347	25.977	6.678	6.866	6
7	Никольская	19	21	19	979	2.337	2.980	3.833	7.302	5.214	12.809	8.605	—	—	—	—	210	202	20.321	14.021	3.252	4.032	7
8	Пушкарская	9	11	10	1.569	3.325	4.220	4.600	9.610	6.610	2.022	1.207	—	—	—	—	297	221	11.929	8.038	4.382	4.759	8
9	Сабынская	9	9	6	828	2.194	2.789	2.900	4.835	4.111	3.815	2.942	—	—	—	—	142	129	8.792	7.182	2.864	2.962	9
10	Старогородская	26	29	19	1.717	4.622	5.804	6.148	12.579	8.552	6.526	4.706	—	—	—	—	266	209	19.371	13.467	6.147	6.425	10
11	Толоковская	19	19	14	1.028	2.684	3.771	3.792	12.758	11.077	8.533	5.745	—	—	—	—	304	240	21.595	17.062	4.011	3.995	11
12	Томаровская	4	2	24	1.909	4.937	5.892	5.950	7.408	5.627	1.697	1.403	—	—	—	—	109	100	8.914	7.130	5.955	6.029	12
13	Шебеинская	10	11	11	1.011	2.407	3.480	3.843	9.447	6.952	5.800	2.831	—	—	—	—	183	167	15.430	9.950	3.999	4.184	13
14	Шопинская	9	12	15	1.365	4.175	4.567	4.433	10.924	8.276	4.941	4.056	—	—	—	—	174	164	16.039	12.496	4.787	4.615	14
	Безъ означенія волостей	—	—	—	—	—	—	—	—	—	—	—	—	—	6.654	107	453	—	7.107	107	—	—	
	Итого	180	203	203	18.321	48.820	61.693	64.861	160.092	123.306	80.689	55.481	—	—	6.654	107	4.161	3.165	251.596	182.059	64.468	67.149	

Распределение земель и населения по волостямъ.

№№ по порядку.	НАИМЕНОВАНИЕ ВОЛОСТЕЙ.	ВЪ СОСТАВѢ ВОЛОСТЕЙ:								ВЪ РАЙОНѢ ВОЛОСТЕЙ:								ВЪ ПРЕДѢЛАХЪ ВОЛОСТНОЙ ТЕРРИТОРИИ:				№№ по порядку.	
		Ч и л о:				Н а с е л е н і е:			К о л и ч е с т в о з е м л и (въ десятинахъ):		К о л и ч е с т в о з е м л и (въ десятинахъ):				К о л и ч е с т в о з е м л и (въ десятинахъ):		Н а с е л е н і е:						
		сельскихъ обществъ.	общинъ.	селе- ній.	дво- ровъ.	по ревизіи (мужск. пола).	по семейнымъ спискамъ.		по владѣніи крестьянскихъ обществъ.		во владѣніи част- ныхъ лицъ.		удѣльной.		казенной.		остальной.		всей.	пахатной.	мужск. пола.		женск. пола.
							мужск. пола.	женск. пола.	всей.	пахатной.	всей.	пахатной.	всей.	пахатной.	всей.	пахатной.							
Грайворонскій уѣздъ.																							
1	Борисовская	5	5	10	2.847	8.570	9.991	9.415	10.934	9.618	4.029	1.094	—	—	—	—	318	264	15.281	10.976	10.182	10.166	1
2	Бутовская	16	19	15	1.790	4.731	6.270	6.176	20.768	15.837	4.650	3.040	—	—	86	1	260	234	25.764	19.112	6.648	6.376	2
3	Высоговская	2	2	6	933	2.996	3.863	3.538	5.050	4.190	300	294	—	—	—	—	—	—	5.350	4.484	3.877	3.555	3
4	Вязовская	16	17	12	1.302	3.057	4.156	4.004	15.259	11.106	6.551	4.851	—	—	103	2	180	169	22.093	16.128	4.660	4.428	4
5	Головчинская	6	7	6	852	1.734	2.105	2.235	4.758	3.918	9.619	6.344	—	—	—	—	322	202	14.699	10.464	2.997	3.184	5
6	Грайворонская	19	18	20	2.121	4.591	5.455	5.537	22.718	18.210	4.171	2.058	—	—	1.671	98	314	262	28.874	20.268	5.707	5.778	6
7	Дмитріевская	10	9	11	901	2.739	2.886	2.751	4.919	4.104	5.915	4.366	—	—	—	—	102	88	10.936	8.558	3.115	2.891	7
8	Дорогощанская	17	18	17	1.786	4.282	5.434	5.699	18.671	11.595	5.138	2.964	—	—	—	—	414	209	24.223	14.768	6.008	6.217	8
9	Краснояругская	8	8	10	1.494	3.707	4.816	4.490	10.334	8.699	12.506	8.684	—	—	—	—	137	129	22.977	17.512	5.742	5.026	9
10	Крюковская	12	12	14	1.229	2.986	4.194	4.035	14.586	9.221	1.651	1.064	—	—	—	—	198	146	16.435	10.431	4.261	4.086	10
11	Лисичанская	23	23	20	2.592	6.222	7.835	7.328	29.054	21.024	5.142	3.778	—	—	—	—	436	332	34.632	25.134	7.983	7.461	11
12	Ракитянская	9	11	10	1.541	4.115	5.150	5.213	11.311	9.454	14.079	10.493	—	—	—	—	168	168	25.558	20.115	5.672	5.512	12
13	Солохинская	2	2	16	697	2.503	3.104	2.883	4.615	3.077	7.685	7.357	—	—	—	—	—	—	12.300	10.434	3.118	2.892	13
14	Стригуновская	6	6	14	875	3.004	3.705	3.293	4.094	2.883	1.872	1.406	—	—	—	—	102	68	6.068	4.357	3.908	3.468	14
	Итого	151	157	181	20.960	55.237	68.964	66.597	177.071	132.936	83.308	57.793	—	—	1.860	101	2.951	2.271	265.190	193.101	73.878	71.040	
Суджанскій уѣздъ.																							
1	Благодатенская	19	25	23	731	2.058	2.466	2.539	7.518	6.164	6.854	4.841	—	—	—	—	109	93	14.481	11.098	2.725	2.770	1
2	Больше-Солдатченская	5	7	5	752	2.254	2.857	2.851	10.731	10.378	233	176	—	—	—	—	157	145	11.121	10.699	2.958	2.947	2
3	Бѣловская	20	20	24	2.404	6.134	8.066	7.564	26.235	19.331	5.853	4.239	—	—	—	—	672	580	32.760	24.150	8.349	7.811	3
4	Дарьинская	3	3	3	513	1.323	1.734	1.769	3.302	2.570	880	795	—	—	—	—	36	34	4.218	3.399	1.760	1.785	4
5	Гоптаровская	16	18	10	667	1.905	2.256	2.026	4.268	3.307	8.039	5.486	—	—	—	—	117	105	12.424	8.898	2.672	2.291	5
6	Замостянская	18	20	24	2.095	4.797	6.062	6.074	13.700	10.757	5.832	3.833	—	—	—	—	1.974	806	20.806	15.396	6.354	6.300	6
7	Криниченская	17	19	14	941	2.142	2.757	2.759	6.303	4.238	7.562	3.092	—	—	—	—	1.526	789	15.391	8.119	3.176	3.117	7
8	Мало-Локнянская	21	20	12	687	2.121	2.826	2.640	3.807	2.851	8.626	6.564	—	—	—	—	139	127	12.572	9.542	2.949	2.774	8
9	Мартыновская	14	30	12	1.251	3.322	3.875	3.951	15.064	13.838	3.045	2.323	—	—	—	—	211	159	18.320	16.320	4.018	4.078	9
10	Миропольская	12	11	11	2.289	5.394	5.898	5.849	14.686	9.153	6.274	3.757	—	—	—	—	530	289	21.490	13.199	6.120	5.991	10
11	Ржавская	28	27	14	951	2.481	2.934	2.767	5.013	4.959	10.685	8.213	—	—	—	—	349	286	16.047	13.458	3.145	2.953	11
12	Скороденская	20	21	14	1.558	4.154	5.004	5.286	20.615	16.898	3.253	2.548	—	—	—	—	292	254	24.160	19.700	5.150	5.395	12
13	Улановская	14	18	14	1.459	3.976	4.018	3.935	17.811	16.825	1.844	1.427	—	—	—	—	213	186	19.868	18.438	4.129	4.065	13
14	Черно-Олешенская	11	11	26	1.385	3.708	4.916	4.734	16.844	13.145	1.469	648	—	—	—	—	239	214	18.552	14.007	5.005	4.823	14
	Итого	218	250	206	17.683	45.769	55.669	54.744	165.897	134.414	70.449	47.942	—	—	—	—	5.864	4.067	242.210	186.423	58.510	57.100	

Распределение земель и населения по волостям.

№ по порядку.	НАИМЕНОВАНИЕ ВОЛОСТЕЙ.	ВЪ СОСТАВЪ ВОЛОСТЕЙ:								ВЪ РАЙОНЪ ВОЛОСТЕЙ:								ВЪ ПРЕДѢЛАХЪ ВОЛОСТНОЙ ТЕРРИТОРИИ:				№ по порядку.	
		Число:				Население:			Количество земли (въ десятинахъ):		Количество земли (въ десятинахъ):				Количество земли (въ десятинахъ):		Население:						
		сельскихъ обществъ.	общинъ.	селе- ній.	дво- ровъ.	по ревизіи (мужск. пола).	по семейнымъ спискамъ.		во владѣніи крестьянскихъ обществъ.		во владѣніи част- ныхъ лицъ.		удѣльной.		казенной.		остальной.		всей.	пахатной.	мужск. пола.		женск. пола.
							мужск. пола.	женск. пола.	всей.	пахатной.	всей.	пахат- ной.	всей.	пахат- ной.	всей.	пахат- ной.							
Льговскій уѣздъ.																							
1	Бобрикская	14	14	11	918	2.555	2.908	2.411	6.429	5.118	4.573	3.731	—	—	152	3	115	104	11.269	8.956	2.943	2.444	1
2	Богоявленская	11	9	8	817	1.829	2.474	2.478	3.670	3.098	6.241	3.613	—	—	—	—	36	30	9.947	6.741	2.672	2.559	2
3	Вышне-Деревенская	13	18	11	844	2.612	2.864	2.685	8.813	7.753	3.476	2.667	—	—	—	—	179	139	12.468	10.559	3.015	2.804	3
4	Городенская	23	19	13	916	2.499	3.384	3.453	6.646	4.979	10.629	5.659	—	—	—	—	250	222	17.525	10.860	3.550	3.604	4
5	Густомойская	9	11	5	1.060	2.580	3.192	1.876	9.143	7.095	4.111	1.952	—	—	2.315	3	109	97	15.678	9.147	3.391	2.018	5
6	Ивановская	3	6	3	840	2.083	2.518	2.525	4.376	3.726	12.601	3.912	—	—	—	—	105	97	17.082	7.735	2.886	2.679	6
7	Ивницкая	22	27	19	669	1.955	2.567	2.484	5.144	4.430	5.964	4.209	—	—	—	—	144	132	11.252	8.771	2.767	2.666	7
8	Износковская	12	16	6	802	2.275	2.604	2.532	5.562	4.486	6.075	4.888	—	—	—	—	116	103	11.753	9.477	2.760	2.667	8
9	Кожлянская	14	17	17	631	1.632	2.051	2.185	4.385	3.543	2.900	1.939	—	—	—	—	80	58	7.365	5.540	2.101	2.243	9
10	Колпаковская	26	25	16	721	1.965	2.516	2.416	5.134	4.093	9.056	5.926	—	—	—	—	199	171	14.398	10.190	2.770	2.621	10
11	Коньшевская	43	45	19	1.243	3.480	4.464	4.245	11.801	9.814	8.324	5.940	—	—	406	48	234	156	20.765	15.988	4.653	4.421	11
12	Кремянковская	15	17	6	623	1.658	2.054	2.108	4.162	3.605	3.533	2.502	—	—	—	—	106	86	7.801	6.193	2.239	2.222	12
13	Нижне-Деревенская	14	13	8	871	2.013	2.420	2.499	5.364	4.512	5.156	2.863	—	—	—	—	75	53	10.595	7.428	2.654	2.755	13
14	Нижне-Дроняевская	14	16	14	844	2.465	3.225	3.194	8.930	6.642	3.648	2.229	—	—	—	—	290	142	12.868	9.013	3.298	3.258	14
15	Ольшанская	22	23	9	860	2.189	2.776	2.753	6.936	6.002	8.018	5.972	—	—	—	—	226	194	15.180	12.168	2.907	2.858	15
16	Угонская	5	5	4	479	1.173	1.599	1.577	3.397	2.723	3.188	1.535	—	—	—	—	65	60	6.650	4.318	1.627	1.610	16
17	Шептуховская	16	19	13	834	2.143	2.724	2.672	5.602	4.422	8.808	6.301	—	—	—	—	191	135	14.601	10.858	2.891	2.816	17
18	Шустовская	41	44	8	658	1.874	2.361	2.351	5.123	3.794	12.038	5.727	—	—	—	—	176	142	17.337	9.663	2.643	2.602	18
	Безъ означенія волостей	—	—	—	—	—	—	—	—	—	—	—	—	—	24	24	351	—	375	24	77	30	
	Итого	317	344	190	14.630	38.980	48.701	46.444	110.626	89.865	118.339	71.565	—	—	2.897	78	3.047	2.121	234.909	163.629	51.844	48.877	
Дмитріевскій уѣздъ.																							
1	Березовская	27	36	19	790	2.364	2.873	2.665	8.009	6.231	8.879	5.581	—	—	331	3	300	198	17.519	12.013	3.183	2.941	1
2	Бычковская	7	7	7	812	2.394	2.827	2.842	8.748	7.229	13.314	5.206	—	—	—	—	208	193	22.270	12.628	3.009	3.033	2
3	Бѣляевская	19	24	11	733	2.171	2.838	2.675	5.734	5.296	5.868	5.325	—	—	—	—	151	137	11.753	10.758	2.939	2.790	3
4	Ваблинская	27	46	22	1.059	3.157	3.490	3.518	13.237	11.175	6.262	5.423	—	—	—	—	174	150	19.673	16.748	3.679	3.688	4
5	Генеральшинская	22	25	11	710	1.980	2.508	2.615	5.540	5.092	8.468	5.788	—	—	—	—	100	89	14.108	10.969	2.637	2.742	5
6	Гламаздинская	13	23	9	840	2.845	2.783	2.651	8.952	8.486	9.474	6.565	—	—	—	—	199	163	18.625	15.214	3.009	2.868	6
7	Кармановская	30	30	12	838	2.636	3.264	3.333	10.113	8.571	7.297	4.807	—	—	—	—	332	206	17.742	13.584	3.404	3.460	7
8	Киликинская	31	38	14	782	2.505	2.561	1.994	5.726	5.168	14.140	9.318	—	—	1.035	270	389	293	21.290	15.049	2.919	2.339	8
9	Машинская	24	26	8	567	1.689	2.046	2.020	5.067	4.369	8.337	6.342	—	—	—	—	194	110	13.598	10.821	2.239	2.214	9
10	Михайловская	2	2	2	520	2.189	2.287	2.170	4.457	3.130	2.411	1.028	—	—	—	—	102	97	6.970	4.255	2.464	2.314	10
11	Ольховская	12	14	14	742	2.091	2.516	2.407	6.998	6.091	6.845	4.537	—	—	268	—	124	102	14.235	10.730	2.705	2.569	11

Распределение земель и населения по волостям.

№ по порядку.	НАИМЕНОВАНИЕ ВОЛОСТЕЙ.	ВЪ СОСТАВѢ ВОЛОСТЕЙ:									ВЪ РАЙОНѢ ВОЛОСТЕЙ:								ВЪ ПРЕДѢЛАХЪ ВОЛОСТНОЙ ТЕРРИТОРИИ:				№ по порядку.
		Ч и с л о:				Н а с е л е н и е:			Количество земли (въ десятинахъ):		Количество земли (въ десятинахъ):								Количество земли (въ десятинахъ):		Н а с е л е н и е:		
		сельскихъ обществъ.	общинъ.	селе- ній.	дво- ровъ.	по ревизіи (мужск. пола).	по семейнымъ спискамъ.		во владѣніи крестьян- скихъ обществъ.		во владѣніи част- ныхъ лицъ.		удѣльной.		казенной.		остальной.		всей.	пахатной.	мужск. пола.	женск. пола.	
							мужск. пола.	женск. пола.	всей.	пахатной.	всей.	пахатной.	всей.	пахатной.	всей.	пахатной.	всей.	пахатной.					
12	Поповкинская	4	4	4	666	2.430	2.945	2.939	9.643	8.786	—	—	—	—	1.458	—	138	132	11.239	8.918	2.979	2.977	12
13	Прилѣповская	12	13	12	835	2.622	2.894	2.977	8.263	6.210	6.858	3.450	—	—	—	—	192	157	15.313	9.817	3.175	3.098	13
14	Селинская	4	4	3	545	2.329	2.552	2.475	8.841	6.554	565	350	—	—	—	—	110	90	9.516	6.994	2.601	2.522	14
15	Сквородневская	29	41	18	627	1.765	2.124	2.113	5.628	4.396	9.255	5.471	—	—	—	—	150	111	15.033	9.978	2.586	2.519	15
16	Старо-Бѣлицкая	21	28	10	496	1.632	2.110	1.973	4.868	4.176	7.307	6.377	—	—	—	—	116	95	12.291	10.648	2.202	2.044	16
17	Фатѣвская	16	22	10	701	2.445	2.626	2.697	7.468	5.821	7.539	4.974	—	—	—	—	251	190	15.258	10.985	2.894	2.872	17
18	Фокинская	18	20	9	899	2.260	2.571	2.654	8.630	7.242	6.359	3.267	—	—	—	—	203	182	15.192	10.691	2.786	2.857	18
	Безъ означенія волостей	—	—	—	—	—	—	—	—	—	—	—	—	—	112	—	—	—	112	—	—	—	
	Итого	318	403	195	13.162	41.504	47.815	46.718	135.922	114.023	129.178	83.809	—	—	3.204	273	3.433	2.695	271.737	200.800	51.410	49.847	
Рыльский уѣздъ.																							
1	Амоньская	31	37	25	1.257	3.362	4.121	4.011	9.569	8.484	11.234	8.465	—	—	—	—	273	232	21.076	17.181	4.494	4.344	1
2	Артюшковская	23	29	20	554	1.836	2.115	2.559	5.281	3.789	9.589	4.785	—	—	—	—	158	114	15.028	8.688	2.557	2.946	2
3	Благодатенская	12	15	13	1.692	3.512	4.575	4.579	12.522	9.086	4.742	3.140	—	—	—	—	167	158	17.431	12.384	4.909	4.866	3
4	Бобровская	26	44	22	909	2.363	2.855	2.855	6.631	5.482	8.239	5.766	—	—	—	—	161	146	15.031	11.394	3.218	3.187	4
5	Глушковская	3	4	2	1.334	3.337	4.519	4.490	5.898	3.985	2.432	547	—	—	—	—	176	146	8.506	4.678	4.865	4.761	5
6	Кобыльская	9	9	4	1.049	2.530	3.479	3.683	6.483	4.840	1.587	1.363	—	—	—	—	215	206	8.285	6.409	3.588	3.836	6
7	Корвяковская	10	11	9	1.397	3.823	4.783	4.881	9.009	6.621	7.783	4.055	—	—	—	—	343	171	17.135	10.847	5.063	4.972	7
8	Костровская	36	51	33	1.092	3.161	3.714	3.651	7.874	5.875	12.459	8.858	—	—	—	—	304	136	20.637	14.869	4.469	4.325	8
9	Кульбакинская	8	8	8	999	2.594	3.672	3.669	6.148	5.409	8.118	7.133	—	—	—	—	215	167	14.481	12.709	3.812	3.727	9
10	Марковская	22	27	10	719	1.940	2.310	2.356	4.120	3.129	9.585	4.689	—	—	—	—	76	73	13.781	7.891	2.546	2.558	10
11	Низовцевская	25	36	16	632	1.640	2.564	2.485	5.302	4.019	12.161	7.162	—	—	—	—	193	148	17.656	11.329	2.808	2.675	11
12	Петровская	30	38	22	941	2.401	2.890	2.857	6.707	5.209	15.757	8.768	—	—	—	—	99	85	22.563	14.062	3.829	3.717	12
13	Снагостинская	12	12	7	1.403	4.018	5.034	5.260	7.671	5.386	12.398	9.492	—	—	—	—	266	228	20.335	15.106	5.541	5.597	13
14	Студеновская	21	25	12	715	1.978	2.557	2.565	3.756	3.156	6.874	5.741	—	—	—	—	256	227	10.886	9.124	2.926	2.885	14
15	Теткинская	5	7	3	634	1.533	2.155	2.267	4.720	2.961	720	419	—	—	—	—	84	68	5.524	3.448	3.046	2.721	15
16	Толпинская	11	13	12	860	1.856	3.205	3.025	6.775	4.984	6.188	4.407	—	—	—	—	56	52	13.019	9.443	3.605	3.390	16
	Безъ означенія волостей	—	—	—	—	—	—	—	—	—	—	—	—	—	415	375	1.588	1.080	2.003	1.455	—	—	
	Итого	284	366	218	16.187	41.884	54.548	55.193	108.466	82.415	129.866	84.790	—	—	415	375	4.630	3.437	243.377	171.017	61.276	60.507	
Путивльскій уѣздъ.																							
1	Берюховская	23	25	85	834	1.985	2.488	2.617	6.782	5.671	4.080	3.255	—	—	—	—	75	65	10.937	8.991	2.622	2.773	1
2	Больше-Неплюевская	10	14	4	849	1.962	2.576	2.395	4.539	4.299	3.618	3.450	—	—	121	2	36	33	8.314	7.784	2.707	2.514	2
3	Бочечанская	9	19	6	771	2.044	2.653	2.832	5.821	5.433	7.690	4.572	—	—	—	—	70	67	13.581	10.072	2.906	3.068	3

Распределение земель и населения по волостямъ.

№ по порядку.	НАИМЕНОВАНИЕ ВОЛОСТЕЙ.	ВЪ СОСТАВЪ ВОЛОСТЕЙ:								ВЪ РАЙОНЪ ВОЛОСТЕЙ:								ВЪ ПРЕДЪЛАХЪ ВОЛОСТНОЙ ТЕРРИТОРИИ:				№ по порядку.	
		Ч и с л о:				Н а с е л е н і е:			Количество земли (въ десятинахъ):		Количество земли (въ десятинахъ):				Количество земли (въ десятинахъ):		Н а с е л е н і е:						
		сельскихъ обществъ.	общинъ.	селе- ній.	дво- ровъ.	по ревизіи (мужск. пола).	по семейнымъ спискамъ.		во владѣніи крестьянскихъ обществъ.		во владѣніи част- ныхъ лицъ.		удѣльной.		казенной.		остальной.		всей.	пахатной.	мужск. пола.		женск. пола.
							мужск. пола.	женск. пола.	всей.	пахатной.	всей.	пахатной.	всей.	пахатной.	всей.	пахатной.							
4	Бурнская	7	8	4	806	2.098	2.664	2.482	3.937	3.463	3.654	3.345	—	—	41	34	91	80	7.723	6.922	2.753	2.558	4
5	Волынцевская	30	42	26	698	1.783	2.203	2.252	4.805	3.540	10.431	3.864	—	—	625	625	135	88	15.996	8.117	2.822	2.910	5
6	Гвинтовская	18	19	8	759	1.964	2.402	2.536	4.094	3.760	6.954	3.747	—	—	—	—	108	95	11.156	7.602	2.572	2.720	6
7	Глушецкая	6	8	8	819	1.917	2.592	2.693	4.354	3.318	6.984	5.862	—	—	—	—	102	82	11.440	9.262	2.839	2.914	7
8	Грузчанская	9	10	13	878	2.549	3.067	2.914	3.998	3.584	6.006	4.885	—	—	—	—	33	30	10.037	8.499	3.280	3.091	8
9	Казачанская	12	13	6	736	1.829	2.675	2.537	4.720	3.305	6.433	2.558	—	—	—	—	69	66	11.222	5.929	2.812	2.691	9
10	Клепальская	10	13	9	827	2.019	2.500	2.687	4.587	3.991	4.698	3.772	—	—	—	—	114	106	9.399	7.869	2.602	2.786	10
11	Князевская	24	32	35	731	1.554	2.029	1.834	3.688	3.205	7.972	4.848	—	—	—	—	82	66	11.742	8.119	2.356	2.180	11
12	Красно-Слободская	10	12	8	517	1.168	1.567	1.604	2.541	2.183	3.536	2.025	—	—	—	—	81	29	6.158	4.237	1.778	1.794	12
13	Крупецкая	10	12	10	1.392	3.542	4.539	4.789	8.506	7.073	9.094	5.460	—	—	—	—	147	132	17.747	12.665	4.698	4.914	13
14	Николаевская	16	21	7	796	2.199	2.704	2.708	4.565	4.280	3.578	3.032	—	—	—	—	78	77	8.221	7.389	2.812	2.833	14
15	Ново-Слободская	7	8	7	924	2.227	3.076	3.071	7.363	4.622	1.781	524	—	—	—	—	1.043	253	10.187	5.399	3.265	3.107	15
16	Попово-Слободская	9	9	3	786	1.954	2.510	2.497	3.890	3.436	4.547	3.813	—	—	—	—	38	33	8.475	7.282	2.782	2.653	16
17	Пригородная	33	32	149	764	2.427	2.961	2.963	11.507	7.192	4.189	2.312	—	—	1.464	5	714	358	17.874	9.867	3.189	3.160	17
18	Ревякинская	10	15	17	476	1.320	1.769	1.791	3.367	2.890	3.164	2.192	—	—	—	—	66	65	6.597	5.147	1.840	1.863	18
19	Череповская	11	26	8	723	2.005	2.611	2.532	5.266	4.195	7.237	4.685	—	—	—	—	161	123	12.664	9.003	2.825	2.729	19
20	Шалыгинская	15	20	28	1.155	2.930	4.227	4.281	8.207	7.302	11.481	6.206	—	—	49	—	623	171	20.360	13.679	4.956	4.624	20
21	Яцынская	15	16	29	457	1.095	1.558	1.524	2.689	1.766	3.901	1.900	—	—	—	—	80	76	6.670	3.742	1.742	1.700	21
	Безъ означенія волостей	—	—	—	—	—	—	—	—	—	—	—	—	—	93	—	273	—	366	—	—	—	—
	Итого	294	374	470	16.698	42.571	55.371	55.539	109.226	88.508	121.028	76.307	—	—	2.393	666	4.219	2.095	236.866	167.576	60.158	59.582	—

СПИСОКЪ ВАЖНѢЙШИХЪ СЕЛЕНІЙ.

I. КУРСКІЙ УѢЗДЪ.

1. Вол. Винниковская.

1. *Винниково*, с. б. г., при рч. Виногробли, дв. 63, ж. 501; в. првл. (у. г. 20 в.); ц. пр., шк.
2. *Виногробль*, с. б. г., при рч. Виногробли, дв. 423, ж. 2.953; ц. пр., шк., 11 вѣтр. мльн., 18 маслобонь.
3. *Водяной Колодезь*, д. б. г., дв. 101, ж. 764.
4. *Гремячій*, с. б. г., дв. 248, ж. 1.667; ц. пр., шк., 12 вѣтр. мльн.
- 5* *Каменево*, с. б. вл., при рч. Виногробли, дв. 10, ж. 74; ц. пр.
6. *Малаховскіе Дворы*, посл. б. г., при рч. Тускори, дв. 6, ж. 42; 5 п. дв., 2 кирп. з.
7. *Нв. Слободка*, д. б. г., дв. 149, ж. 900.

2. Вол. Вышне-Дроняевская.

8. *Вышне-Дроняева*, д. б. г., при рч. Б. Кутепцѣ, дв. 112, ж. 696; в. првл. (у. г. 17 в.); 3 п. дв. Въ 6 в.—кирп. з.
9. *Брежнева*, д. б. г., при рч. М. Курицѣ, дв. 22, ж. 164; ц. пр.
10. * *Жердево* (Осиново), с. б. г., дв. 23, ж. 168; ц. пр.
11. *Касиново*, с. б. вл. г., дв. 64, ж. 438; ц. пр.
12. *Н. Медвѣдица*, д. б. вл. г., дв. 89, ж. 578.

3. Вол. Долговская.

13. *Коренная*, мст. б. г., дв. 73, ж. 490; в. првл. (у. г. 27 в.); 16 лвк., 4 п. дв., кирп. з., ярм. въ юнѣ и сент. Въ 1 в.—мнст., 4 ц. пр. Въ 1 в.—кирп. з. Въ 5 в.—ст. ж. д. Будановка.
14. *Аполькова*, д. б. г., дв. 110, ж. 601.
15. *Будановка*, д. б. г., при рч. Тускори, дв. 250, ж. 1.677.
16. *Долное*, с. б. г., при рч. Тускори, дв. 172, ж. 1.190; ц. пр.
17. *Дубовецъ*, д. б. вл. г., при рч. Тускори, дв. 83, ж. 519.
18. *Жерновецъ*, д. б. г., при рч. Тускори, дв. 276, ж. 1.900; кирп. з.
19. *Тазово*, с. б. г., при рч. Тускори, дв. 291, ж. 1.946; ц. пр., п. дв.

4. Вол. Дьяконовская.

20. *Дьяконово*, с. б. г., при рч. Воробжѣ, дв. 831, ж. 5.119; в. првл. (у. г. 25 в.); 2 ц. пр., шк., 16 лвк., 6 п. дв., 26 вѣтр. мльн., 10 маслобонь, баз. по воскр. Въ 21 в.—ст. ж. д. Дьяконово.
21. *Журавлинъ*, х. б. г., дв. 64, ж. 514.
22. *Липина Пустынь* (Савостяна), д. б. г., при р. Сеймѣ, дв. 87, ж. 642.
23. *Маслово*, с. б. г., дв. 42, ж. 252; ц. пр.
24. *Маслово*, высл. б. г., при р. Сеймѣ, дв. 76, ж. 611.
25. *Орѣхово*, сц. б. г., при р. Сеймѣ, дв. 6, ж. 42; ц. пр.
26. *Половнева*, д. б. г., при р. Сеймѣ, дв. 110, ж. 809.
27. *Черницино*, с. б. г., при р. Сеймѣ, дв. 271, ж. 2.178; ц. пр.

5. Вол. Казацкая.

28. *Казацкая* (Толстый Колодезь), пригор. слб. б. г., при рч. Курѣ, дв. 917, ж. 3.781; в. првл., шк., 18 лвк., 2 кирп. з. Въ 3 в.—ц. пр.
29. *Поповка*, д. б. г., при рч. Тускори, дв. 114, ж. 718.
30. *Пушкарная*, слб. б. г., при рч. Курѣ, дв. 136, ж. 595.

6. Вол. Каменевская.

31. *Куркино*, с. б. вл. г., при рч. Тускори, дв. 116, ж. 615; в. првл. (у. г. 15 в.); ц. пр. Въ 2 в.—кирп. з. Въ 7 в.—шк. Въ 7 в.—винок. з. Въ 9 в.—сукновальня. Въ 12 в.—винок. з. Въ 5 в.—ст. ж. д. Букрѣвка.
32. * *Волобуева*, д. б. вл. г., при рч. Тускори, дв. 78, ж. 567.
33. * *Каменево*, с. б. г., при рч. Виногробли, дв. 17, ж. 81; ц. пр., лвк.
34. *Муравлево*, с. б. вл., при рч. Тускори, дв. 13, ж. 70; ц. пр.
35. *Никольское*, с. б. вл. г., при рч. Тускори, дв. 85, ж. 634; ц. пр.

7. Вол. Колоденская.

36. *Колодное* (Шумаково), с. б. вл. г., при р. Сеймѣ, дв. 160, ж. 1007; в. првл. (у. г. 20 в.); ц. пр., шк. Въ 4 в.—ст. ж. д. Полевая.
37. *Шумаково*, с. б. вл. г., при рч. Млодати, дв. 142, ж. 1.012; ц. пр.

8. Вол. Лазовская.

38. *Лазовское*, с. б. вл., при р. Сеймѣ, дв. 33, ж. 269; в. првл. (у. г. 32 в.); ц. пр., кирп. з., 2 ярм.
39. *Покровское*, с. б. вл., при рч. Дичнѣ, дв. 41, ж. 283; ц. пр., лвк.

9. Вол. Мало-Долженская.

40. *М. Долженково*, д. б. г., при рч. Рагознѣ, дв. 72, ж. 494; в. првл. (у. г. 25 в.). Въ 6 в.—п. дв. Въ 9 в.—винок. з.
41. *Анплогово*, сц. б. вл., при рч. Б. Курицѣ, дв. 105, ж. 703.
42. *Б. Долженково*, с. б. г., при рч. Рагознѣ, дв. 143, ж. 884; ц. пр., 13 вѣтр. мльн.
43. *Болмчево*, с. б. вл. г., при рч. Рагознѣ, дв. 28, ж. 169; ц. пр.
44. * *Жердево*, с. б. вл., дв. 13, ж. 88; ц. пр.
45. *Жеребцово*, сц. б. вл., при рч. Б. Курицѣ, дв. 100, ж. 618.
46. *Костино* (Быканово), с. б. г., дв. 27, ж. 201; ц. пр.
47. *Плаксино*, с. б. вл., при рч. Ломнѣ, дв. 24, ж. 164; ц. пр.
48. *Полянское*, с. б. вл., при рч. Б. Курицѣ, дв. 26, ж. 247; ц. пр.
49. *Старково*, с. б. г., при рч. Рагознѣ, дв. 28, ж. 211; ц. пр.

10. Вол. Муравлевская.

50. *Муравлево* (Зорино), с. б. г., при р. Сеймъ, дв. 159, ж. 956; в. првл. (у г. 27 в.); ц. пр., шк., 15 вѣтр. мльн. Въ 7 в.—ц. пр., шк.
51. *Богоявленское*, с. б. г., при р. Сеймъ, дв. 16, ж. 113; ц. пр., лвк.
52. *Букрѣва* (Кизилова), д. б. г., при рч. Полной, дв. 107, ж. 750.
53. *Гуторово*, с. б. г., при р. Сеймъ, дв. 150, ж. 1.024; ц. пр. лвк.
54. *Еремина*, д. б. г., при р. Сеймъ, дв. 71, ж. 532.
55. *Красиково*, д. б. г., при р. Сеймъ, дв. 70, ж. 500.
56. *Лисова*, д. б. г., при р. Сеймъ, дв. 81, ж. 544.
57. *Плоское*, с. б. вл. г., при рч. Плоской, дв. 95, ж. 659; ц. пр., 2 лвк.

11. Вол. Петропавловская.

58. *Петропавловское*, с. б. вл., при рч. Млодати, дв. 40, ж. 240; в. првл. (у г. 20 в.), ц. пр.
59. *Безльсная*, д. б. вл., при рч. Млодати, дв. 83, ж. 593.

12. Вол. Рождественская.

60. *Рождественское* (Полное, Полозовка), с. б. г., при рч. Полной, дв. 349, ж. 2.845; в. првл. (у г. 35 в.); ц. пр., шк., лвк.
61. *Вышній Дубовецъ*, с. б. г., дв. 53, ж. 402; ц. пр.
62. *Знаменское* (Малышево), с. б. вл. г., при рч. Полной, дв. 86, ж. 596; ц. пр.
63. *Любицкое*, с. б. г., при рч. Полной, дв. 220, ж. 1.851; ц. пр., ч., шк.
64. *Ново-Чермошное* (Жигаевка), с. б. г., дв. 298, ж. 2.362; ц. пр., шк., лвк.
65. *Н. Дубовецъ*, д. б. г., дв. 66, ж. 502.
66. *Никольское* (Зоринка), с. б. вл. г., при рч. Полной, дв. 26, ж. 215; ц. пр.

13. Вол. Рышковская.

67. * *Рышковое*, с. б. вл., при р. Сеймъ, дв. 93, ж. 599; в. првл. (у г. 10 в.); ц. пр. Въ 12 в.—п. дв. Въ 3 в.—п. дв., кирп. з.
68. *Букрѣво*, с. б. вл., дв. 37, ж. 281; ц. пр.
69. *Ворошино* (Н. Гуторово), с. б. вл., дв. 42, ж. 248; ц. пр.
70. *Гуторова* (Семеновка), с. б. вл., при р. Сеймъ, дв. 70, ж. 417; ц. пр.
71. *Лебяжье* (Толмачево), сц. б. вл., при р. Сеймъ, дв. 87, ж. 673; ц. пр.
72. *Панино* (Мигрофановка), с. б. вл., дв. 168, ж. 1.122; ц. пр.
73. *Цѣтково*, с. б. вл., дв. 115, ж. 1.026; ц. пр.

14. Вол. Спасская.

74. *Спасское*, с. б. вл. г., при рч. Реутъ, дв. 142, ж. 1.056; в. првл. (у г. 36 в.); ц. пр., шк., лвк.

75. *Больше-Звезицова* (Камышевка), д. б. вл. г., при рч. Реутъ, дв. 90, ж. 709.
76. *Высокое*, с. б. г., при рч. Реутъ, дв. 162, ж. 1.223; ц. пр., шк.
77. *Густомля* (Архангельское), с. б. г., при рч. Реутъ, дв. 370, ж. 2.570; ц. пр., лвк., 31 вѣтр. мльн.
78. *Кондратьевка*, д. б. г., при рч. Реутъ, дв. 98, ж. 687.

15. Вол. Стрѣлецкая.

79. *Стрѣлецкая*, пригор. слб. б. г., при рч. Тускари, дв. 539, ж. 2.981; в. првл., ц. пр., шк., 31 лвк., 8 п. дв., баз. съ ноября по мартъ по понед. и пятн. Въ 13 в.—ст. ж. д. Млодять.
80. *Введенское* (Канарево), с. б. г., дв. 71, ж. 401; ц. пр.
81. *Моква*, с. б. вл., дв. 23, ж. 158; ц. пр., шк.
82. * *Рышковое* (Бредихина Поляна), с. б. г., дв. 73, ж. 412; ц. пр.

16. Вол. Троицкая.

83. *Беспьдина*, д. б. г., при рч. Рати, дв. 45, ж. 312; в. првл. (у г. 22¹/₂ в); шк., 3 лвк., п. дв.
84. *Алябьева*, д. б. вл. г., при р. Сеймъ, дв. 109, ж. 791.
85. *Красиково на Котовцъ*, с. б. г., при рч. Рати, дв. 52, ж. 229; ц. пр.
86. *Писклова*, д. б. г., при рч. Рати, дв. 132, ж. 674.
87. *Рышковое*, с. б. вл., дв. 7, ж. 49; шк.
88. *Троица на Рати*, с. б. г., при рч. Рати, дв. 49, ж. 274; ц. пр., шк.

17. Вол. Чаплыгинская.

89. *Чаплыгина* (Коданская), д. б. г., при рч. Ометъ, дв. 70, ж. 459; в. првл. (у г. 18 в.).
90. * *Волбуева* (Ивановка), д. б. г., при рч. Тускари, дв. 53, ж. 514.
91. *Гальбова* (Барбинка), с. б. г., при рч. Ометъ, дв. 20, ж. 122; ц. пр.
92. *Курасово*, с. б. г., дв. 41, ж. 254; ц. пр.
93. *Пойминово*, с. б. г., при рч. Неполкъ, дв. 106, ж. 687; ц. пр.
94. *Старосельцево*, с. б. г., при рч. Ометъ, дв. 29, ж. 216; ц. пр.
95. *Хмельево* (Валки), с. б. г., при рч. Куръ, дв. 48, ж. 260; ц. пр.

18. Вол. Чермошная.

96. *Ст. Чермошное*, с. б. вл. г., при рч. Ивицъ, дв. 207, ж. 1.402; в. првл. (у г. 50 в.); ц. пр., лвк., 16 вѣтр. мльн.
97. *Воробьевка*, с. б. г., дв. 124, ж. 951; ц. пр., лвк., 13 вѣтр. мльн.

19. Вол. Ямская.

98. *Ямская*, пригор. слб. б. г., при рч. Тускари, дв. 778, ж. 5.334; в. првл. ц. пр., шк., апт., 63 лвк., 10 п. дв., баз. по понед. и пятн.
99. *Ямскій Выселокъ*, пос. б. г., дв. 6, ж. 41; кирп. з.

II. ВѢЛГОРОДСКІЙ УѢЗДЪ.**20. Вол. Безсоновская.**

100. *Безсоновка*, с. б. вл., при рч. Удахъ, дв. 247, ж. 1.506; в. првл. (у г. 25 в.); ц. пр., шк., 2 лвк. Въ 3 в.—п. дв. Волости и важнѣйшія селенія Имперіи, вып. I.

101. *Араповка*, с. б. вл., при рч. Удахъ, дв. 117, ж. 868; 10 вѣтр. мльн.
102. *Веселая Лопань*, д. б. вл., при рч. Лопани, дв. 73, ж. 465. ст. ж. д.

103. *Высокое* (Щетино), с. б. г., при рч. Удахъ, дв. 329, ж. 2.408; ц. пр., шк., бгд., 3 лѣв., 16 вѣтр. мльн.
104. *Долбино*, с. б. вл. г., дв. 143, ж. 945; ц. пр., шк.
105. *Пятиручи* (Кобелевка), с. б. г., дв. 236, ж. 1.657; ц. пр., шк., бгд., бльн., 19 вѣтр. мльн.
- 21. Вол. Волховецкая.**
106. *Болховецъ* (Слободы Стрѣлецкая, Драгунская, Казацкая и Пушкарная), с. б. г., при ррч. Болховцѣ и Везелѣ, дв. 1.093, ж. 9.208; в. првл. (у. г. 9 в.); 2 ц. пр., шк., 4 лѣв., 68 вѣтр. мльн.
107. *Архангельское*, сц. б. вл., при рч. Везелѣ, дв. 64, ж. 298; ц. пр., воскобѣл. з.
- 22. Вол. Карповская.**
108. *Стрѣлецкая*, слб. б. г., при р. Ворсклѣ, дв. 319, ж. 1.977; в. првл. (у. г. 30 в.); ц. пр., шк., 24 вѣтр. мльн. Въ 5 в.—п. дв.
109. *Быловка*, д. б. г., при рч. Смородкѣ, дв. 95, ж. 781.
110. *Бозмодемьянское* (Крапивное), с. б. г., при р. Ворсклѣ, дв. 92, ж. 846; ц. пр.
111. *Пушкарная* (Карповъ), слб. б. г., при р. Ворсклѣ, дв. 182, ж. 1.201; ц. пр.
112. *Яковлево*, с. б. г., при р. Ворсклѣ, дв. 122, ж. 849; ц. пр., лѣв.
- 23. Вол. Масловская.**
113. *Маслова Пристань*, с. б. г., при р. Сѣв. Донцѣ, дв. 212, ж. 1.442; в. првл. (у. г. 20 в.); ц. пр., 2 лѣв., п. дв. Въ 1 $\frac{1}{2}$ в.—п. дв. Въ 11 $\frac{1}{2}$ —п. дв.
114. *Безлюдовка*, слб. б. вл., при р. Сѣв. Донцѣ, дв. 134, ж. 767; ц. пр., 2 лѣв.
115. *Волкова*, д. б. г., при р. Сѣв. Донцѣ, дв. 96, ж. 867.
116. *Ивановка*, с. б. вл., при р. Сѣв. Донцѣ, дв. 39, ж. 265; ц. пр.
117. *Брутой Лугъ*, с. б. г., дв. 332, ж. 2.390; ц. пр., 2 лѣв.
Пристѣнное, с. б. г., при р. Сѣв. Донцѣ, дв. 139, ж. 922; ц. пр., лѣв.
- 24. Вол. Мелиховская.**
118. *Мелихово*, с. б. г., дв. 283, ж. 1.912; в. првл. (у. г. 22 в.); ц. пр., шк., 2 лѣв.
119. *Дальняя Пуменка*, с. б. г., дв. 236, ж. 1.587; ц. пр., шк., лѣв.
Мазикино, с. б. г., при рч. Разумной, дв. 158, ж. 1.137; ц. пр.
120. *Нелидовка*, д. б. вл., дв. 43, ж. 348, лѣв.
121. *Ушаково*, с. б. г., при рч. Коренѣ, дв. 91, ж. 657; 2 ц. пр.
122. *Шеино*, с. б. г., дв. 330, ж. 2.120; ц. пр., шк.
123. *Шляхово*, с. б. г., дв. 140, ж. 952; ц. пр., шк., лѣв.
- 25. Вол. Муромская.**
124. *Муромъ*, с. б. г., дв. 476, ж. 3.422; в. првл. (у. г. 32 в.); ц. пр., шк., 4 лѣв., 35 вѣтр. мльн. Въ 13 в.—сукновальня.
125. *Архангельское*, с. б. вл., при р. Сѣв. Донцѣ, дв. 53, ж. 390; 2 ц. пр.
126. *Бочковка*, с. б. г., дв. 81, ж. 597; ц. пр.
127. *Вергелевка*, с. б. вл. г., при рч. Липчикѣ, дв. 47, ж. 319; ц. пр.
128. *Зиборова*, с. б. г., дв. 164, ж. 1.276; ц. пр., 15 вѣтр. мльн.
129. *Избицкое*, с. б. г., дв. 92, ж. 611; ц. пр.
130. *Нескучное*, с. б. вл., при рч. Муромкѣ, дв. 37, ж. 303; ц. пр.
131. *Нечаевка*, с. б. г., дв. 150, ж. 1.049; ц. пр., лѣв.
132. *Солнцевка*, с. б. вл., дв. 48, ж. 375; ц. пр.
133. *Старица*, с. б. г., дв. 309, ж. 1.977; ц. пр., шк., 3 лѣв.
134. *Ровенско*, с. б. г., дв. 78, ж. 536; ц. пр.
135. *Устинка*, д. б. г., дв. 69, ж. 564; ц. пр.
- 26. Вол. Никольская.**
136. *Никольское*, с. б. вл., дв. 58, ж. 460; в. првл. (у. г. 17 в.); ц. пр., п. дв. Въ 6 в.—п. дв. Въ 1 в.—лѣв., п. дв.
137. *Головино*, с. б. вл., дв. 46, ж. 276; ц. пр., шк.
138. *Н. Ольшанецъ*, д. б. г., дв. 88, ж. 615.
139. *Рянное*, с. б. вл. г., дв. 61, ж. 365; ц. пр.
140. *Соломино*, с. б. вл. г., при р. Сѣв. Донцѣ, дв. 81, ж. 458; ц. пр.
141. *Ст. Нелидовка* (Курганиковка), с. б. вл., дв. 63, ж. 360; ц. пр.
142. *Топлинка*, с. б. вл., при рч. Топлинкѣ, дв. 109, ж. 497; ц. пр., шк., лѣв.
- 27. Вол. Пушкарская.**
143. *Ст. Пушкарная*, пригор. слб. б. г., при р. Сѣв. Донцѣ, дв. 589, ж. 3.251; в. првл., ц. пр., шк., лѣв. Въ 2 в.—ц. пр. Въ 4 в.—воскобѣл. з. Въ 4 в.—воскобѣл. з.
144. *Михайловское* (Пески), с. б. вл. г., при р. Сѣв. Донцѣ, дв. 171, ж. 489; ц. пр., учит. семинарія, 2 лѣв., 3 шерстомойни.
145. *Ново-Троицкая* (Красная), слб. б. г., при рч. Гостенкѣ, дв. 369, ж. 2.510; ц. пр., шк., костом. з.
146. *Разумное*, с. б. вл. г., при рч. Разумной, дв. 254, ж. 1587; ц. пр., лѣв.
147. *Супруновка*, слб. б. г., при р. Везелицѣ, дв. 81, ж. 276; лѣв.
- 28. Вол. Сабынинская.**
148. *Сабынина*, слб. б. вл., при р. Сѣв. Донцѣ, дв. 198, ж. 1.265; в. првл. (у. г. 25 в.); ц. пр., 2 лѣв.
149. *Гостицево*, с. б. г., дв. 198, ж. 1.398; ц. пр.
150. *Киселево*, с. б. г., при р. Сѣв. Донцѣ, дв. 210, ж. 1.414; ц. пр., лѣв.
151. *Хохлова*, с. б. г., при р. Сѣв. Донцѣ, дв. 214, ж. 1.470; 2 ц. пр., 2 кирп. з., 2 ободенн. звд.
- 29. Вол. Старогородская.**
152. *Ст. Городище*, с. б. вл., при р. Сѣв. Донцѣ, дв. 54, ж. 326; в. првл. (у. г. 6 в.); ц. пр., шк. Въ 1 в.—пар. мльн., винок. з. Въ 6 в.—мнст., 2 ц. пр. Въ 8 в.—кирп. з.
153. *Ближняя Пуменка*, с. б. г., при рч. Разумной, дв. 194, ж. 1.395; ц. пр., шк.
154. *Бѣловская*, д. б. г., при рч. Разумной, дв. 182, ж. 1.338; шк.
155. *Бѣломѣстная*, д. б. г., при р. Сѣв. Донцѣ, дв. 90, ж. 726; Въ 1 в.—ст. ж. д.
156. *Вожевская*, слб. б. г., дв. 120, ж. 812; 2 лѣв.
157. *Кизацкая*, слб. б. г., при р. Сѣв. Донцѣ, дв. 109, ж. 662; лѣв.
158. *Мясодово*, с. б. г., при рч. Разумной, дв. 162, ж. 1.099; ц. пр., шк., 2 лѣв.
159. *Петропавловка*, слб. б. г., при р. Сѣв. Донцѣ, дв. 110, ж. 734; ц. пр., лѣв., воскобойн. з., 2 мѣлов. з.
160. *Сапрыкина*, д. б. г., дв. 8, ж. 71; мѣлов. з.
161. *Северюково*, с. б. г., при рч. Разумной, дв. 141, ж. 780; ц. пр., шк.

162. *Черная Поляна*, с. б. вл. г., при р. Сѣв. Донцѣ, дв. 54, ж. 328; ц. пр.
 163. *Амская*, слб. б. г., при р. Сѣв. Донцѣ, дв. 174, ж. 1045.
 164. *Астрбово*, с. б. вл. г., при рч. Разумной, дв. 76, ж. 631.

30. Вол. Толоконская.

165. *Толоконное*, с. б. вл., дв. 57, ж. 357; в. првл. (у. г. 27 в.); 2 ц. пр. Въ 10 в.—п. дв.
 166. *Воскресенская*, д. б. вл., при рч. Лопани, дв. 73, ж. 557.
 167. *Журавлевка*, с. б. вл. г., дв. 240, ж. 1.883; ц. пр., шк., 24 вѣтр. мльн.
 168. *Наумова*, с. б. вл. г., дв. 156, ж. 841; ц. пр., шк.
 169. *Ольховатка*, д. б. г., дв. 114, ж. 795; 2 п. дв., 16 вѣтр. мльн.
 170. *Черешовое*, с. б. вл. г., дв. 158, ж. 1.190; ц. пр.

31. Вол. Томаровская.

171. *Томаровка*, слб. б. вл., при р. Ворсклѣ, дв. 1.656, ж. 10.037; в. првл. (у. г. 28 в.); 3 ц. пр., шк., бгд., 3 лвк., 8 п. дв., 4 кожев. з.

32. Вол. Шебекинская.

172. *Шебекино*, с. б. вл., при рч. Нежеголи, дв. 174, ж. 1.228; в. првл. (у. г. 30 в.); 2 ц. пр., шк., 2 лвк., сахар. з., винок. з., кирп. з.

173. *Браписная*, д. б. г., при рч. Коренѣ, дв. 71, ж. 630.
 174. *Договое*, с. б. г., при рч. Нежеголи, дв. 290, ж. 2.019; ц. пр., шк.
 175. *Нв. Таволжанка*, слб. б. вл., при р. Сѣв. Донцѣ, дв. 130, ж. 779; ц. пр., лвк., сах. з.
 176. *Титовка*, сц. б. г., при рч. Нежеголи, дв. 24, ж. 169; шк.
 177. *Устинка*, с. б. вл. г., при рч. Нежеголи, дв. 103, ж. 586; ц. пр., ч., лвк.
 178. *Чураево*, с. б. вл. г., при рч. Коренѣ, дв. 126, ж. 920; ц. пр.

33. Вол. Шопинская.

179. *Шопина*, слб. б. вл., при рч. Липовомъ Донцѣ, дв. 381, ж. 2.255; в. првл. (у. г. 10 в.); ц. пр., 11 вѣтр. мльн. Въ 16 в.—ст. ж. д. Кустарная.
 180. *Вислое*, с. б. г., при рч. Липовомъ Донцѣ, дв. 150, ж. 858; ц. пр., кирп. з.
 181. *Крюкова*, д. б. г., дв. 81, ж. 517.
 182. *Непхаево*, с. б. г., при рч. Липовомъ Донцѣ, дв. 270, ж. 1.820; ц. пр., 4 кожев. з., кирп. з.
 183. *Рожественское*, с. б. вл., при рч. Липовомъ Донцѣ, дв. 47, ж. 282; ц. пр.
 184. *Терновка*, слб. б. вл., при рч. Липовомъ Донцѣ, дв. 298, ж. 1.786; ц. пр., 2 кожев. з., 4 кирп. з., 13 вѣтр. мльн.

III. ГРАЙВОРОНСКІЙ УѢЗДЪ.**34. Вол. Борисовская.**

185. *Борисовка*, слб. б. вл., при р. Ворсклѣ и рч. Гостеньѣ, дв. 2.645, ж. 17.502; в. првл. (у. г. 30 в.); 4 ц. пр., ч., 2 шк., 4 бгд., бльн., ант., пчт. ст., 122 лвк., 13 п. дв., пар. мльн., 44 кожев. з., свѣчн. з., клеевар. з., 5 кирп. з., 54 кузницы, 50 вѣтр. мльн., баз. по понед. и пяти, ярм.: въ Верби. воскр., 24-го іюня, 24-го іюля, 14-го сент. и 8-го ноября. Въ 1/2 в.—мнст., 2 ц. пр., бгд., шк., бльн., лвк. Въ 2 1/2 в.—кирп. з.
 186. *Красный Кутокъ*, слб. б. вл., при ррч. Локнѣ и Готнѣ, дв. 193, ж. 1.215; шк., лвк., кожев. з.

35. Вол. Бутовская.

187. *Бутово*, с. б. г., дв. 253, ж. 1.774; в. првл. (у. г. 55 в.); ц. пр., шк., лвк., 14 вѣтр. мльн. Въ 5 в.—винок. з., пар. мльн., кирп. з.
 188. *Драгунская*, слб. б. г., при р. Ворсклѣ и рч. Ворсклицѣ, дв. 298, ж. 1.843; ц. пр., шк., бгд.
 189. *Казацкая*, слб. б. г., дв. 118, ж. 858; ц. пр.
 190. *Коровино*, с. б. г., дв. 114, ж. 870; ц. пр., 10 вѣтр. мльн.
 191. *Кустовое*, с. б. г., при р. Ворсклѣ, дв. 175, ж. 1.104; ц. пр., бгд., кирп. з.
 192. *Мощеное*, с. б. г., дв. 176, ж. 1.143; ц. пр., лвк.
 193. * *Серетино*, с. б. г., при р. Ворсклѣ, дв. 53, ж. 416; ц. пр.
 194. *Ст. Глинскъ*, с. б. г., дв. 38, ж. 286; ц. пр.
 195. *Черкасское*, с. б. г., дв. 226, ж. 1.732; ц. пр., ярм.

36. Вол. Высоковская.

196. *Высоковский*, прис. б. вл., дв. 42, ж. 321; в. првл. (у. г. 30 в.).
 197. *Березовскій* (Предибайловъ), х. б. вл., при рч. Березовѣ, дв. 143, ж. 1.074.

198. *Грузскій* (Кальницкій), х. б. вл., при рч. Грузской, дв. 77, ж. 579.
 199. *Клюшниковъ*, х. б. вл., при рч. Казацкой, дв. 85, ж. 650.
 200. *Крулянский* (Гостенскій), х. б. вл., при рч. Гостеньѣ, дв. 74, ж. 566.
 201. *Цаповскій*, х. б. вл., дв. 81, ж. 609.

37. Вол. Вязовская.

202. *Вязовое*, с. б. г., дв. 343, ж. 2.250; в. првл. (у. г. 35 в.); ц. пр., шк., 38 вѣтр. мльн., ярм. 7-го янв., 25-го марта, 15-го авг. и 22-го окт. Въ 7 в.—селитр. з. Въ 6 в.—п. дв.
 203. *Колотиловка*, с. б. г., дв. 287, ж. 1.623; ц. пр., шк., 33 вѣтр. мльн.
 204. *Ново-Санково*, д. б. г., при рч. Санкѣ, дв. 15, ж. 110; ц. пр.
 205. *Рвляговка*, с. б. г., при рч. Сытной, дв. 179, ж. 1.064; ц. пр., шк., 15 вѣтр. мльн., ярм. 17-го янв., 9-го марта, 30-го апр., 13-го авг. и 23-го сент.
 206. *Сытное*, с. б. вл. г., при рч. Сытной, дв. 130, ж. 898.
 207. *Староселье* (Золочевка), с. б. вл., при рч. Санкѣ, дв. 103, ж. 596.
 208. *Теребрино*, с. б. г., дв. 181, ж. 1.269; ц. пр., 22 вѣтр. мльн.

38. Вол. Головчинская.

209. *Головчино* (Спасское), слб. б. вл., при р. Ворсклѣ и рч. Лозовой, дв. 578, ж. 3.019; в. првл. (у. г. 12 в.); 2 ц. пр., шк., 5 лвк., кирп. з., череп. з., 23 вѣтр. мльн. Въ 2 в.—бльн., свеклос. з.
 210. *Антоновка*, с. б. вл., при р. Ворсклѣ, д. 131, ж. 601; ц. пр.

39. Вол. Грайворонская.

211. *Подолъ*, слб. б. г., при р. Ворсклѣ, дв. 427, ж. 1.861; в. првл. (у. г. 1/2 в.); ц. пр., шк. Въ 10 в.—п. дв., кирп. з.

212. *Безыменный*, х. б. г., при рч. Безыменной, дв. 97, ж. 499; ц. пр.
213. *Гора*, слб. б. г., при р. Ворсклѣ, дв. 246, ж. 1.042.
214. *Грайворонка* (Ново-Строевка), слбк. б. г., при рч. Грайворонкѣ, дв. 273, ж. 1.614; ц. пр., шк., 22 вѣтр. мльн.
215. *Доброе Село*, д. б. г., при р. Ворсклѣ, дв. 125, ж. 576; кирп. з.
216. *Замостье*, слб. б. г., при р. Ворсклѣ, дв. 180, ж. 934; 2 лвк., 3 п. дв.
217. *Козинка* (Вербовка), с. б. г., при р. Ворсклѣ, дв. 328, ж. 1.442; ц. пр., 12 вѣтр. мльн.
218. *Лукашевка*, с. б. вл. г., при р. Ворсклѣ, дв. 54, ж. 294; ц. пр.
219. *Мокрое* (Орловка), с. б. г., при рч. Ворсклицѣ, дв. 132, ж. 736; ц. пр.
- 40. Вол. Дмитріевская.**
220. *Дмитріевка*, слб. б. вл., дв. 310, ж. 1.860; в. првл. (у. г. 50 в.); ц. пр., шк., лвк., 16 вѣтр. мльн., ярм. 21-го сент.
221. *Васильевка* (Раевскій Хуторъ), д. б. вл., при рч. Ивнѣ, дв., 39, ж. 297; винож. з.
222. *Герцовка*, слб. б. вл., дв. 70, ж. 520; ц. пр.
223. *Зыбина*, слб. б. вл., при рч. Локнѣ, дв. 265, ж. 1.562; ц. пр., лвк., 15 вѣтр. мльн., тржк. въ Верби. воскресенье.
224. *Кобылевка*, д. б. вл., при рч. Ивнѣ, дв. 84, ж. 532.
- 41. Вол. Дорогощанская.**
225. *Дорогощ* (Камышино), с. б. вл. г., при рч. Ворсклицѣ, дв. 214, ж. 1.350; в. првл. (у. г. 12 в.); ц. пр., шк., 4 лвк., кирп. з., 2 ярм., 16 вѣтр. мльн.
226. *Б. Порог*, с. б. г., дв. 185, ж. 1.196; ц. пр.
227. *Дунайка*, с. б. вл., при рч. Ворсклицѣ, дв. 129, ж. 705; ц. пр., 2 лвк., селитр. з.
228. *Борова* (Дроновка), д. б. г., дв. 113, ж. 678; 13 вѣтр. мльн.
229. *Мощеная*, д. б. г., при рч. Ворсклицѣ, дв. 124, ж. 822.
230. *Почаево*, с. б. г., при рч. Санкѣ, дв. 250, ж. 1.675; ц. пр., 15 вѣтр. мльн.
231. *Смородино*, с. б. г., дв. 190, ж. 1.200; ц. пр.
232. *Становое* (Касилово), с. б. вл., при рч. Ворсклицѣ, дв. 274, ж. 1.834; ц. пр., лвк., 17 вѣтр. мльн.
- 42. Вол. Краснояругская.**
233. *Красная Яруга*, с. б. вл., дв. 406, ж. 2.579; в. првл. (у. г. 35 в.); ц. пр., шк., 3 лвк., 4 п. дв., ярм. въ Преполовенье и 1-го ноября, 27 вѣтр. мльн., свекл.-сах. з., кирп. з.
234. *Илекъ* (Пеньковка), с. б. вл., дв. 265, ж. 1.505; ц. пр., шк., 23 вѣтр. мльн., ярм. 19-го—22-го мая, 10-го—13-го окт. и 4-го дек.
235. *Илекъ* (Комары), с. б. вл., при рч. Илкѣ, дв. 158, ж. 1.072; ц. пр., 15 вѣтр. мльн.
236. *Мокрушино*, с. б. вл., при рч. Илкѣ, дв. 309, ж. 1.867; ц. пр., шк., 8 лвк., 17 вѣтр. мльн., ярм. 9-го мая, 1-го авг., 22-го окт. и на Сырной недѣлѣ.
237. *Святославка* (Новоселовка), д. б. вл., дв. 150, ж. 931; 15 вѣтр. мльн.
- 43. Вол. Брюковская.**
238. *Брюково* (Тростное), с. б. г., при рч. Локнѣ, дв. 250, ж. 1.542; в. првл. (у. г. 37 в.); ц. пр., шк., 10 вѣтр. мльн. Въ 10 в.—2 п. дв.
239. *Введенская Готня*, с. б. г., при рч. Готнѣ, дв. 199, ж. 1.317; ц. пр., 17 вѣтр. мльн.
240. *Знаменское* (Подмонастырское, Понизовье, Слободка Подмонастырская), с. б. г., при рч. Локнѣ, дв. 28, ж. 158; 2 ц. пр., ярм. въ 9-ю пяти. по Пасхѣ.
241. *Монастырская Готня*, д. б. г., при рч. Готнѣ, дв. 164, ж. 1.209.
242. *Невѣдомый Колодезь* (Блинникова), д. б. г., при рч. Локнѣ, дв. 79, ж. 554.
243. *Трефиловка*, с. б. г., при рч. Готнѣ, дв. 194, ж. 1.209; ц. пр., кирп. з.
244. *Чуланово*, с. б. г., при рч. Локнѣ, дв. 115, ж. 790; ц. пр.
- 44. Вол. Лисичанская.**
245. *Казачья Лисичка* (Русская), с. б. г., при рч. Лисенкѣ, дв. 239, ж. 1.441; ц. пр., в. првл. (у. г. 20 в.); 15 вѣтр. мльн.
246. *Ивановская Лисица*, слб. б. вл., при рч. Лисенкѣ, дв. 603, ж. 3.109; 2 ц. пр., шк., 3 ярм., 26 вѣтр. мльн.
247. *Липтево*, х. б. г., дв. 150, ж. 897; ц. пр.
248. *Ломная*, д. б. г., дв. 100, ж. 624.
249. *Никитское* (Тростянецъ), с. б. г., дв. 137, ж. 888; ц. пр.
250. *Ново-Березовка*, слб. б. вл., дв. 175, ж. 950; ц. пр., 2 ярм.
251. *Покровка*, слб. б. г., при рч. Рагозинѣ, дв. 74, ж. 419; ц. пр.
252. *Покровское* (Солдатское), с. б. г., при рч. Ворсклицѣ, дв. 331, ж. 2.170; ц. пр., 2 лвк., 23 вѣтр. мльн.
253. *Русская Березовка*, с. б. г., дв. 173, ж. 1.141; ц. пр., 14 вѣтр. мльн.
254. *Стрѣлецакал*, слб. б. г., при р. Ворсклѣ, дв. 116, ж. 693.
- 45. Вол. Ракирянская.**
255. *Ракитная*, слб. б. вл., при рч. Ракитной, дв. 993, ж. 6.180, в. првл. (у. г. 47 в.); 2 ц. пр., шк., бгд., 9 лвк., п. дв., красильня, 67 вѣтр. мльн., кирп. з., 2 баз., 4 ярм. Въ 6 в.—овч. з. Въ 7 в.—п. дв., овч. з.
256. *Боброва*, слб. б. вл., при рч. Бобровѣ, дв. 218, ж. 1.967; ц. пр., лвк., 20 вѣтр. мльн.
257. *Борисполь* (Ново-Борисовка), слб. б. вл., при рч. Бобровѣ, дв. 47, ж. 512.
258. *Зинаидина*, слб. б. вл., при рч. Ракитной, дв. 90, ж. 563.
259. *Пековская* (Казачекъ), д. б. вл., при рч. Ракитной, дв. 124, ж. 737; ч.
- 46. Вол. Солохинская.**
260. *Солохинъ*, х. б. вл., дв. 17, ж. 155, в. првл. (у. г. 45 в.).
261. *Гомзинъ*, х. б. вл., дв. 101, ж. 921.
262. *Орловка*, д. б. вл., дв. 111, ж. 761.
- 47. Вол. Стригуновская.**
263. *Стригуны*, с. б. вл., при р. Ворсклѣ, дв. 407, ж. 3.454; в. првл. (у. г. 35 в.); ц. пр., шк., бгд., лвк., 18 вѣтр. мльн., ярм. 30-го янв. и 1-го авг.
264. *Березовскій*, слбк. б. вл., при р. Ворсклѣ, дв. 113, ж. 959.
265. *Порубежная*, д. б. вл., при р. Ворсклѣ, дв. 146, ж. 1.053.
266. * *Серетино*, с. б. вл., при р. Ворсклѣ, дв. 101, ж. 791; ц. пр., лвк.

IV. ДМИТРИЕВСКІЙ УѢЗДЪ.

48. Вол. Березовская.

267. *Береза*, с. б. вл., при ррч. Березѣ и Свапѣ, дв. 75, ж. 518; в. првл. (у. г. 20 в.); ц. пр., шк., лвк., п. дв., кирп. з. Въ 1 в.—винок. з.
268. *Арбузово*, с. б. вл. г., при рч. Свапѣ, дв. 20, ж. 115; ц. пр.
269. *Быковка*, с. б. г., при рч. Жерновѣ, дв. 74, ж. 523; ц. пр.
270. *Быховка*, сц. б. вл. г., при рч. Харасеѣ, дв. 32, ж. 205; ч.
271. *Завьячка*, с. б. вл., дв. 151, ж. 1.100; ц. пр., шк.
272. *Кириловка*, с. б. вл., при рч. Березѣ, дв. 36, ж. 238; ц. пр.
273. *Меншиково*, с. б. г., при рч. Змутѣ, дв. 150, ж. 1.075; ц. пр., шк.

49. Вол. Бычковская.

274. *Бычекъ* (Бычки), с. б. вл., дв. 131, ж. 958; в. првл. (у. г. 12 в.); ц. пр. Въ 2 в.—свеклосах. з., винок. з., бумажн. ф.
275. *Дерютино*, с. б. вл., дв. 139, ж. 1.009; ц. пр., шк., лвк.
276. *Красный Клинь*, с. б. вл., при рч. Харасеѣ, дв. 80, ж. 610; ц. пр.
277. *Кубань*, с. б. вл., дв. 128, ж. 887; ц. пр., 2 шк.
278. *Неварь*, с. б. вл., при рч. Неваркѣ, дв. 122, ж. 822; ц. пр., лвк.
279. *Погодино*, с. б. г., при рч. Харасеѣ, дв. 184, ж. 1.153; ц. пр., шк.

50. Вол. Бѣляевская.

280. *Бѣляево*, с. б. вл., дв. 127, ж. 1.037; в. првл. (у. г. 35 в.); ц. пр., 2 лвк., ярм. 23-го апр., 16-го авг. и 27-го сент.
281. *Артаконъ Вандорецъ*, с. б. вл., при рч. Вандорцѣ, дв. 125, ж. 945; ц. пр.
282. *В. Соковинка* (Александровка), с. б. вл., дв. 129, ж. 820; ц. пр., шк., 19 маслобень.
283. *Малаховъ Вандорецъ*, при рч. Вандорцѣ, дв. 60, ж. 532.
284. *Н. Соковинка*, д. б. вл., дв. 144, ж. 994; 18 маслобень.
285. *Черничина*, д. б. вл. г., дв. 83, ж. 738.

51. Вол. Ваблинская.

286. *Волково*, с. б. вл. г., при рч. Ваблѣ, дв. 82, ж. 510; в. првл. (у. г. 40 в.); ц. пр., шк.
287. *Б. Городьково*, д. б. вл. г., дв. 110, ж. 655.
288. *В. Жиласва*, д. б. вл. г., при рч. Жигаевѣ, дв. 94, ж. 721.
289. *Городьково* (Клесово), с. б. вл., дв. 73, ж. 485; ц. пр.
290. *Жиласво* (Козмодемьянское), с. б. вл. г., при рч. Жигаевѣ, дв. 29, ж. 203; ц. пр.
291. *Н. Жиласво*, с. б. г., при рч. Жигаевѣ, дв. 91, ж. 668; ц. пр., 3 ярм.
292. *Ст. Вабля*, с. б. г., при рч. Ваблѣ, дв. 14, ж. 89; ц. пр., ярм.

52. Вол. Генеральшинская.

293. *Генеральшино*, с. б. вл., при рч. Жигаевѣ, дв. 141, ж. 1.049; в. првл. (у. г. 18 в.); ц. пр.
294. *Кутокъ*, слб. б. вл., дв. 99, ж. 627; ц. пр., ярм. въ Троицынъ день и 24-го юня.
295. *Мармыжи*, с. б. вл. г., дв. 39, ж. 343; ц. пр.
296. *Мокрыжь*, д. б. вл. г., дв. 61, ж. 462; шк.

297. *Петраковка*, сц. б. вл., при рч. Жигаевѣ, дв. 90, ж. 645.
298. *Щербачево*, сц. б. вл., при рч. Жигаевѣ, дв. 107, ж. 657.

53. Вол. Гламаздинская.

299. *Гламаздино*, с. б. вл., дв. 177, ж. 1.262; в. првл. (у. г. 30 в.); ц. пр., винок. з., ярм. въ Вербн. воскр. и 14-го сент. Въ 8 в.—лвк.
300. *Вятъ*, с. б. вл., дв. 181, ж. 1.176; ц. пр., шк.
301. *Деменино*, с. б. вл., дв. 87, ж. 525; ц. пр., шк.
302. *Романово*, с. б. вл., при рч. Сѣвѣ, дв. 87, ж. 547; ц. пр., лвк.
303. *Хомутовка*, с. б. вл., дв. 139, ж. 814; ц. пр., шк.

54. Вол. Кармановская.

304. *Карманово* (Толмачево), с. б. вл., дв. 179, ж. 1.379; в. првл. (у. г. 25 в.); ц. пр.
305. *Воропаева*, д. б. вл. г., дв. 67, ж. 510; кирп. з.
306. *Н. Злобина*, д. б. вл. г., дв. 80, ж. 648.
307. *Позорьльцево*, с. б. г., дв. 29, ж. 247; ц. пр., шк., баз. въ 10-ю пятн. по Пасхѣ.
308. *Рышково*, с. б. вл. г., при рч. Усожѣ, дв. 123, ж. 839; ц. пр., шк.
309. *Старый Бузецъ* и *Новый Бузецъ*, дд. б. г., при ррч. Свапѣ и Усожѣ, дв. 217, ж. 1.788; 12 вѣтр. мльн., 24 маслобойни.

55. Вол. Киликинская.

310. *Киликино*, с. б. вл. г., при р. Асмонкѣ, дв. 68, ж. 353; в. првл. (у. г. 12 в.); ц. пр.
311. *Гладкая*, д. б. вл. г., при рч. Асмонкѣ, дв. 67, ж. 550.
312. *Клишино*, д. б. вл. г., при рч. Асмони, дв. 89, ж. 677.
313. *Кожкино*, с. б. вл., при рч. Асмонкѣ, дв. 14, ж. 48; ц. пр.
314. *Кузнецовка*, с. б. вл., дв. 29, ж. 151; ц. пр., ярм. 26-го ноября.
315. *Лубошево*, с. б. вл., дв. 99, ж. 668; ц. пр.
316. *Пальцево*, с. б. вл., при рч. Асмони, дв. 122, ж. 659; ц. пр., лвк., кирп. з.
317. *Расторогъ*, с. б. вл. г., при рч. Смородинкѣ, дв. 100, ж. 568; ц. пр.

56. Вол. Машкинская.

318. *Машкина Бѣлица*, с. б. вл. г., при рч. Бѣличкѣ, дв. 135, ж. 1.037; в. првл. (у. г. 25 в.); ц. пр., шк., 2 лвк., п. дв. Въ 3 в.—пар. крупчатка.
319. *Пересавтова Бѣлица*, с. б. вл., при рч. Бѣличкѣ, дв. 107, ж. 854; ц. пр., ярм.
320. *Булаковка*, сц. б. вл. г., дв. 76, ж. 524.
321. *Яндовище*, с. б. вл. г., дв. 43, ж. 267; ц. пр., шк.
322. *Яцно*, с. б. вл., дв. 105, ж. 692; ц. пр.

57. Вол. Михайловская.

323. *Михайловка*, слб. б. вл., при рч. Свапѣ, дв. 412, ж. 3.637; в. првл. (у. г. 25 в.); 3 ц. пр., ч., шк., пчт. ст., 17 лвк., 15 кузницъ, кожев. з., 4 кирп. з., верев.-пряд. звд., 3 ярм., баз. по воскр.
324. *Жидьеска*, слб. б. вл., при рч. Усожѣ, дв. 108, ж. 820; ц. пр., 2 лвк.

58. Вол. Ольховская.

325. *Ольховка*, с. б. г., дв. 215, ж. 1.365; в. првл. (у. г. 45 в.); 11 вѣтр. млын., ц. пр., шк., ярм 7-го янв. и 23-го апрѣля.
326. *Жеденовка*, д. б. вл. г., дв. 87, ж. 586.
327. *Калиновка*, с. б. вл., при рч. Немеѣ, дв. 132, ж. 870; ц. пр., 2 п. дв., ярм. 8-го ноября.
328. *Буренки*, д. б. вл., дв. 87, ж. 524.
329. *Приходьковка*, д. б. вл., дв. 68, ж. 516.
330. *Сучкино*, с. б. вл., дв. 56, ж. 354; ц. пр.

59. Вол. Поповкинская.

331. *Поповкино*, с. б. г., дв. 188, ж. 1.557; в. првл. (у. г. 15 в.); ц. пр., шк.
332. *Асоцкое* (Осоцкое), с. б. г., дв. 143, ж. 1.309; ц. пр., шк.
333. *Коробкино*, с. б. г., дв. 206, ж. 1.742; ц. пр., шк.
334. *Пробожье Поле*, с. б. г., дв. 129, ж. 1.256; ц. пр., шк., пчт. ст., 6 п. дв.

60. Вол. Прилѣповская.

335. *Прилпы*, с. б. вл., при рч. Немечдѣ, дв. 50, ж. 345; в. првл. (у. г. 50 в.); ц. пр., шк., п. дв., сукновальня, винок. з., св.-сах. з.
336. *Дубовицкое*, с. б. вл., при рч. Немеѣ, дв. 109, ж. 874; ц. пр., шк.
337. *Клипы*, с. б. вл., при рч. Сѣвѣ, дв. 69, ж. 424; ц. пр.
338. *Лобки*, д. б. вл., при рч. Немечдѣ, дв. 39, ж. 343; ч.
339. *Обжи*, д. б. вл., при рч. Немечдѣ, дв. 66, ж. 377; ч.
340. *Сальное*, с. б. вл., дв. 151, ж. 952; ц. пр., шк.
341. *Старшее*, с. б. вл., при рч. Сѣвѣ, дв. 84, ж. 564; ц. пр., шк.

61. Вол. Селинская.

342. *Селино*, с. б. вл. г., дв. 227, ж. 2.039; в. првл. (у. г. 25 в.); ц. пр., шк.
343. *Глубое*, с. б. вл., дв. 114, ж. 940; ц. пр.
344. *Почепное*, с. б. г., дв. 204, ж. 2.048; ц. пр., шк.

62. Вол. Сквородневская.

345. *Сквороднево*, с. б. вл., при рч. М. Асмони, дв. 67, ж. 463; в. првл. (у. г. 35 в.); ц. пр., шк., лвк.

346. *Брысина*, д. б. г., при рч. Киселевкѣ, дв. 81, ж. 526.
347. *Злобино*, с. б. вл., при рч. М. Асмони, дв. 43, ж. 303, ц. пр.
348. *Падь*, с. б. вл. г., при рч. Киселевкѣ, дв. 70, ж. 548; ц. пр., 2 лвк.
349. *Сныткино*, с. б. вл., дв. 28, ж. 95; ц. пр.

63. Вол. Старо-Бѣлицкая.

350. *Ст. Бѣлица*, с. б. вл. г., при рч. Бѣличкѣ, дв. 127, ж. 784; в. првл. (у. г. 15 в.); ц. пр., шк.
351. *Петровское* (Макарово), с. б. вл. г., дв. 137, ж. 1.318; ц. пр.

64. Вол. Фатѣвская.

352. *Фатѣвка*, с. б. вл., при рч. Жерновкѣ, дв. 150, ж. 1.196; в. првл. (у. г. 15 в.); ц. пр., шк.
353. *Бѣлитино*, с. б. вл., при рч. Жерновкѣ, дв. 91, ж. 754; ц. пр.
354. *Жеденовка*, д. б. вл., при рч. Жерновкѣ, дв. 27, ж. 238; кирп. з.
355. *Кузнецовка*, с. б. вл. г., при рч. Харасеѣ, дв. 63, ж. 495; ц. пр.
356. *Меркуловка*, с. б. вл., при рч. Харасеѣ, дв. 73, ж. 488; ц. пр.
357. *Мльовое*, с. б. вл., при рч. Харасеѣ, дв. 110, ж. 718; ц. пр., св.-сах. з.
358. *Петровское*, с. б. вл., при рч. Харасеѣ, дв. 66, ж. 467; 2 ц. пр., шк.

65. Вол. Фокинская.

359. *Фокина*, приг. с. б. г., дв. 212, ж. 1.231; в. првл. Въ 3 в.—п. дв.
360. *Дмитріевское* (Ст. Городѣ), с. б. г., при рч. Свапѣ, дв. 127, ж. 661; ц. пр.
361. *Брупец*, с. б. г., дв. 156, ж. 761; ц. пр.
362. *Раюзна*, с. б. вл., при рч. Свапѣ, дв. 93, ж. 731; ц. пр., лвк.
363. *Романовка*, с. б. г., дв. 93, ж. 478; ц. пр.
364. *Снижа*, с. б. вл., при рч. Свапѣ, дв. 82, ж. 533; ц. пр.

V. КОРОЧАНСКІЙ УѢЗДЪ.

66. Вол. Зимовенская.

365. *Зимовенька*, слб. б. вл., при рч. Нежеголи, дв. 235, ж. 1.417; в. првл. (у. г. 35 в.); ц. пр., шк., 5 лвк., п. дв., ярм., баз., тржк. Въ 15 в.—св.-сах. з.
366. *Бѣлая*, слб. б. вл., при рч. Нежеголи, дв. 360, ж. 2.220; ц. пр., шк., ярм.
367. *Вознесенская* (Бакшѣвка), слб. б. вл., при рч. Нежеголи, дв. 146, ж. 816; ц. пр., шк., п. дв., ярм.
368. *Козмодемьянская* (Неклюдова), слб. б. вл., при рч. Нежеголи, дв. 177, ж. 808; ц. пр., шк., ярм.
369. *Михайловка* (Бекарюкова), при рч. Нежеголи, дв. 155, ж. 833; ц. пр., шк., ярм.
370. *Ржевка*, слб. б. вл., при ррч. Нежеголи и Корочѣ, дв. 120, ж. 588; ц. пр., шк., лвк., 3 ярм.

371. *Терезовка*, слб. б. вл., дв. 83, ж. 543; ц. пр., шк., ярм.
372. *Терновая*, д. б. г., при рч. Нежеголи, дв. 104, ж. 690.

67. Вол. Купинская.

373. *Рѣнное*, с. б. г., при рч. Корочѣ, дв. 152, ж. 903; в. првл. (у. г. 55 в.); ц. пр., 4 ярм. Въ 1 в.—п. дв. Въ 5 в.—кирп. з.
374. *Б. Городище*, с. б. г., при рч. Корочѣ, дв. 371, ж. 2.205; ц. пр.
375. *Дмитріевское* (Голопятовка), с. б. г., при рч. Корочѣ, дв. 79, ж. 479; ц. пр.
376. *Купина*, д. б. г., при рч. Корочѣ, дв. 145, ж. 845.
377. *Лихая Поляна*, с. б. г., дв. 243, ж. 1.628; ц. пр.
378. *Н.Березова*, с. б. г., при рч. Нежеголи, дв. 100, ж. 567; ц. пр.

379. *Нежевольскъ*, с. б. г., при рч. Нежеголи, дв. 166, ж. 975; ц. пр.
 380. *Стариково*, с. б. г., при рч. Корочъ, дв. 69, ж. 348; ц. пр., лвк., ярм.
 381. *Двпльска*, д. б. г., при рч. Корочъ, дв. 105, ж. 595.

68. Вол. Нежлюдовская.

382. *Нежлюдова* (Коренская), слб. б. вл., при рч. Коренъ, дв. 366, ж. 2.454; в. првл. (у. г. 33 в.); ц. пр., шк., 7 лвк. ярм.
 383. *Боровская*, д. б. г., при рч. Коренъ, дв. 84, ж. 468, кирп. з.
 384. *Кашлакова*, д. б. г., при рч. Коренъ, дв. 165, ж. 936.
 385. *Никольское*, с. б. вл., при рч. Коренъ, дв. 191, ж. 1.003; ц. пр., ярм.
 386. *Протопоповка*, слбк. б. вл., при рч. Корочъ, дв. 107, ж. 707.
 387. *Пенцовка*, слбк. б. вл., при рч. Коренъ, дв. 169, ж. 935.

69. Вол. Нечаевская.

388. *Нечаево*, с. б. г., при рч. Корочъ, дв. 146, ж. 759; в. првл. (у. г. 12 в.); ц. пр.
 389. *Аванасова*, д. б. г., при рч. Корочъ, дв. 91, ж. 532.
 390. *Блный Колодезь*, с. б. г., дв. 162, ж. 925; ц. пр.
 391. *Ивица*, слб. б. вл., дв. 180, ж. 1.240; ц. пр.
 392. *Карачное*, с. б. г., дв. 95, ж. 638; ц. пр.
 393. *Плуталовка*, сц. б. вл., при рч. Корочъ, дв. 9, ж. 81; винок. з.
 394. *Соколовка*, слб. б. г., дв. 228, ж. 1.300; ц. пр.
 395. *Стрѣльница*, слб. б. вл., при рч. Корочъ, дв. 120, ж. 718; ц. пр., 2 лвк., 2 п. дв., 2 баз., 4 ярм.
 396. *Стѣнное*, с. б. г., при рч. Корочъ, дв. 80, ж. 478; ц. пр.
 397. *Терновое*, с. б. г., при рч. Корочъ, дв. 59, ж. 426; ц. пр., водочн. з., пар. мльн.
 398. *Тюрина*, д. б. г., при рч. Корочъ, дв. 129, ж. 862.

70. Вол. Новооскоченская.

399. *Ново-Оскочное*, с. б. г., дв. 100, ж. 702; в. првл. (у. г. 25 в.); ц. пр.
 400. *В. Ольшанецъ*, с. б. г., дв. 195, ж. 1.480; ц. пр., шк., 2 лвк., 2 ярм.
 401. *Казачье*, с. б. г., при р. Сѣв. Донцѣ, дв. 100, ж. 925, ц. пр., лвк.
 402. *Бривцово* (Сѣверское), с. б. г., при р. Сѣв. Донцѣ, дв. 149, ж. 1.090; ц. пр., лвк.
 403. *Ржавецъ* (Пенцово), сц. б. вл., при р. Сѣв. Донцѣ, дв. 57, ж. 345; ц. пр.

71. Вол. Ново-Слободская.

404. *Нв. Слободка*, с. б. г., при рч. Коренъ, дв. 378, ж. 2.510; в. првл. (у. г. 12 в.); ц. пр., шк., лвк.
 405. *Алексѣвка* (Коренекъ), слб. б. г., при рч. Коренъ, дв. 327, ж. 2.444; ц. пр., 2 шк., 2 лвк., 3 п. дв., 5 ярм., баз. по воскр., 33 кожев. з., 4 кирп. з., 9 овчинн. з.
 406. *Большой*, х. б. г., дв. 101, ж. 778.
 407. *Замостье*, х. б. г., при рч. Коренъ, дв. 49, ж. 366; 5 кожев. звд.
 408. *Заячье*, с. б. г., при рч. Коренъ, дв. 340, ж. 2.177; ц. пр., шк., 2 лвк., 2 баз.
 409. *Ломово*, с. б. г., дв. 276, ж. 1.616; ц. пр., шк., 2 лвк., 6 п. дв.
 410. *Мазикина*, д. б. г., при рч. Коренъ, дв. 85, ж. 606.
 411. *Пестунова*, слб. б. г., дв. 49, ж. 377; ц. пр., баз.
 412. *Плоскій*, х. б. г., при рч. Коренъ, дв. 93, ж. 677.

72. Вол. Подолешанская.

413. *Подольхи*, с. б. г., при р. Сѣв. Донцѣ, дв. 330, ж. 3.386; в. првл. (у. г. 33 в.); ц. пр., шк., 2 лвк., 24 вѣтр. мльн., 4 ярм.
 414. *Авдѣевка*, д. б. г., дв. 69, ж. 621.
 415. *Воброва*, д. б. г., дв. 79, ж. 557.
 416. *В. Подъяручи*, с. б. вл. г., дв. 189, ж. 1.512; ц. пр., 3 ярм.
 417. *Гильдиловка*, д. б. г., при р. Сѣв. Донцѣ, дв. 61, ж. 572.
 418. *Домановка*, д. б. г., при р. Донцѣ, дв. 57, ж. 621.
 419. *Козминка*, слб. б. вл., при р. Сѣв. Донцѣ, дв. 35, ж. 217; ц. пр., лвк., 2 ярм.
 420. *Красное*, с. б. г., дв. 151, ж. 1.472; ц. пр., шк., 3 ярм.
 421. *Новоселовка*, с. б. г., дв. 115, ж. 1.022; ц. пр., шк., 2 лвк.
 422. *Плата*, с. б. г., дв. 81, ж. 726.
 423. *Призначное*, с. б. г., дв. 78, ж. 652; ц. пр., 2 лвк.
 424. *Сагайдачное*, с. б. г., дв. 59, ж. 477; ц. пр., 2 ярм.

73. Вол. Пригородная.

425. *Погорьловка*, пригор. слб., б. г., дв. 269, ж. 3.433; в. првл., ц. пр., 3 ярм.
 426. *Бехтьевка*, слб. б. г., при рч. Корочъ, дв. 382, ж. 2.703; ц. пр., шк., 3 лвк., кожев. з., ярм.
 427. *Казанское*, с. б. вл., при рч. Корочъ, дв. 87, ж. 673; ц. пр.
 428. *Клиновецъ*, слб. б. г., дв. 34, ж. 256; ц. пр.
 429. *Коломійцева*, слб. б. г., дв. 114, ж. 888; ц. пр., ярм.
 430. *Коцеева*, слб. б. г., дв. 76, ж. 673; ц. пр., ярм.
 431. *Пролодное*, с. б. г., дв. 143, ж. 1.479; ц. пр., ч.
 432. *Пушкарная*, слб. б. г., при рч. Корочъ, дв. 147, ж. 917.
 433. *Самойлова*, слб. б. г., дв. 20, ж. 165; ц. пр., ярм.
 434. *Сурпылой*, х. б. г., при рч. Коренъ, дв. 74, ж. 655.
 435. *Хвоцеватая* (Фоцеватая), слб. б. г., дв. 105, ж. 713; ц. пр.

74. Вол. Радьковская.

436. *Радьковка*, слб. б. г., при рч. Семицѣ, дв. 219, ж. 2.055; в. првл. (у. г. 35 в.); ц. пр., шк., 4 лвк., 3 п. дв., 23 вѣтр. мльн., 3 ярм.
 437. *Гусекъ*, х. б. г., дв. 69, ж. 642; 8 вѣтр. мльн.
 438. *Гусекъ*, х. б. г., дв. 96, ж. 805.
 439. *Журавка*, слб. б. г., при рч. Семицѣ, дв. 77, ж. 646; ц. пр., 3 лвк., 3 п. дв., 3 ярм.
 440. *Кривошеевка*, слб. б. г., при рч. Семицѣ, дв. 116, ж. 989; ц. пр., шк., лвк., 2 ярм.
 441. *Плющины*, х. б. г., дв. 68, ж. 543.
 442. *Холодная*, слб. б. г., дв. 104, ж. 774; ц. пр., п. дв., ярм.

75. Вол. Шаховская.

443. *Шахово* (Оскочное), с. б. г., дв. 160, ж. 1.542; в. првл. (у. г. 35 в.); ц. пр., млтв. д., шк., ярм. Въ 8 в.—ст. ж. д. Кустарная. Въ 20 в.—ст. ж. д. Прохорова.
 444. *Думный Курганъ*, х. б. г., дв. 16, ж. 97; 9 п. дв.
 445. *Жиломостное* (Жиломостное, Жиломѣстное), с. б. г., дв. 77, ж. 467; ц. пр., млтв. д., 2 ярм.
 446. *Льски*, с. б. г., дв. 104, ж. 948; ц. пр., млтв. д.
 447. *Мигулевка* (Лучки), с. б. г., дв. 191, ж. 1.527; ц. пр., млтв. д., лвк.
 448. *М. Яблоново*, с. б. г., дв. 130, ж. 1.072; ц. пр., млтв. д.
 449. *Озерово*, с. б. г., при рч. Саженскомъ Донцѣ, дв. 131, ж. 809; ц. пр., млтв. д.
 450. *Разбойный*, х. б. г., дв. 17, ж. 103; 3 лвк., 3 п. дв.

451. *Сажное*, с. б. г., при рч. Саженскомъ Донцѣ, дв. 210, ж. 1.479; ц. пр., млтв. д., 2 лвк.
 452. *Тетеревино*, с. б. г., дв. 194, ж. 1.585; ц. пр., млтв. д.
 453. *Чуреино*, с. б. г., дв. 78, ж. 752; ц. пр., млтв. д.
 454. *Щелоково*, с. б. г., при р. Сѣв. Донцѣ, дв. 137, ж. 1.190; ц. пр., млтв. д., шк.

76. Вол. Яблоновская.

455. *В. Яблоново*, с. б. г., дв. 560, ж. 3.870; в. првл. (у. г. 12 в.); 2 ц. пр., шк., 2 лвк., 2 ярм.

456. *Бѣлый Колодезь*, х. б. г., при рч. Корочѣ, дв. 90, ж. 856; ц. пр.

457. *Короткій*, х. б. г., при рч. Корочѣ, дв. 134, ж. 1.218; ц. пр.

458. *Лозное*, с. б. г., дв. 222, ж. 1.519; ц. пр., шк.

459. *Мальцовка*, слбк. б. вл. г., при рч. Холкѣ, дв. 75, ж. 529.

460. *Нв. Хмьлевое*, с. б. г., дв. 150, ж. 1.100; ц. пр.

461. *Плотавецъ*, с. б. г., дв. 245, ж. 2.232; ц. пр., шк., 2 ярм.

462. *Поповка*, с. б. г., дв. 201, ж. 1.950; ц. пр., шк.

VI. ЛЬГОВСКІЙ УѢЗДЪ.

77. Вол. Бобриская.

463. *Стремоуховъ Бобрискъ*, с. б. вл., при рч. Бобрискѣ, дв. 165, ж. 950; в. првл. (у. г. 25 в.); ц. пр., лвк.

464. *Аннина* (Гусино), д. б. вл., дв. 86, ж. 535.

465. *Ново-Сергѣевское*, с. б. г., при рч. Радутинѣ, дв. 298, ж. 1.789; ц. пр., 3 баз.

466. *Спаская*, слб. б. вл., при рч. Радутинѣ, дв. 100, ж. 621.

467. *Цукановъ Бобрискъ*, с. б. вл., при рч. Бобрискѣ, дв. 89, ж. 387; ц. пр.

78. Вол. Богоявленская.

468. *Быки* (Богоявленское), с. б. вл., при р. Сеймѣ, дв. 151, ж. 716; в. првл. (у. г. 25 в.); ц. пр. Въ 4 в.—ст. ж. д. Иваннина.

469. *Ванина* (Иваннина), д. б. г., при рч. Реутѣ, дв. 101, ж. 791; лвк., 2 п. дв.

470. *Пяна*, д. б. вл., при р. Сеймѣ, дв. 198, ж. 1.039; млтв. д.

471. *Чапли*, д. б. вл., при рч. Реутѣ, дв. 195, ж. 1.249; лвк., 14 вѣтр. мльн.

79. Вол. Вышне-Деревенская.

472. *Вышне-Деревенки*, с. б. вл. г., при рч. Деревенькѣ, дв. 285, ж. 1.702; в. првл. (у. г. 25 в.); ц. пр., 11 вѣтр. мльн., 4 ярм.

473. *Бромскіе Черемешки*, с. б. г., при рч. Деревенькѣ, дв. 166, ж. 1.076; ц. пр., 22 вѣтр. мльн.

474. *Мальевка*, с. б. вл. г., при рч. Апакѣ, дв. 88, ж. 610; ц. пр., лвк., сукновальня, кирп. з.

475. *Орловка*, д. б. г., при рч. Деревенькѣ, дв. 122, ж. 869; 14 вѣтр. мльн.

80. Вол. Городенская.

476. *Городенскъ*, с. б. вл., при р. Сеймѣ, дв. 148, ж. 1.086; в. првл. (у. г. 5 в.); ц. пр., 2 кирп. з.

477. *Борисовка*, с. б. вл. г., дв. 87, ж. 579; ц. пр.

478. *Дмитріевское*, с. б. вл., дв. 89, ж. 614; ц. пр.

479. *Кудинцево*, с. б. вл., при р. Сеймѣ, дв. 149, ж. 1.080; ц. пр., шк.

480. *Макаровка*, с. б. вл., дв. 89, ж. 590; ц. пр.

481. *Подгородне-Слободское*, с. б. г., при р. Сеймѣ, дв. 80, ж. 653; ц. пр.

482. *Рычица*, с. б. вл., дв. 87, ж. 762; ц. пр.

ол. Густомойская.

483. *Густомой*, с. б. вл., дв. 297, ж. 1.394; в. првл. (у. г. 18 в.); ц. пр., шк., 3 лвк., 2 п. дв.

484. *Банице*, с. б. г., при р. Сеймѣ, дв. 514, ж. 2.253; 2 ц. пр., 3 лвк., 22 вѣтр. мльн.

485. *Стремоуховка*, д. б. вл., дв. 103, ж. 448; лвк.

486. *Фитижъ*, с. б. вл., при оз. Фитижѣ, дв. 105, ж. 742; ц. пр., шк.

82. Вол. Ивановская.

487. *Ивановское*, с. б. вл. г., дв. 707, ж. 4.269; в. првл. (у. г. 25 в.), 2 ц. пр., ц. лют., ч., млтв. д., 2 шк., бгд., 6 лвк., п. дв., ярм. 29-го іюня, 30-го авг., 1-го окт. и 8-го ноября; конск. з., кирп. з. Въ 3 в.—винок. з.

488. *Надеждина*, д. б. вл., дв. 101, ж. 606.

83. Вол. Ивницкая.

489. *Ивница*, с. б. вл. г., при рч. Ивницѣ, дв. 66, ж. 535; в. првл. (у. г. 30 в.); ц. пр., шк., лвк., 3 ярм., винок. з. Въ 3 в.—сукновальня.

490. *Дуровъ Бобрискъ*, с. б. вл., при рч. Бобрискѣ, дв. 60, ж. 417; ц. пр.

491. *Кирьеска*, с. б. вл. г., дв. 32, ж. 238; ц. пр.

492. *Бромскіе Быки*, с. б. г., дв. 174, ж. 1.061; ц. пр., 17 вѣтр. мльн.

493. *Хитровка*, д. б. вл., при рч. Локнѣ, дв. 98, ж. 658; лвк., 10 вѣтр. мльн.

84. Вол. Износковская.

494. *Износково*, с. б. вл., дв. 208, ж. 1.478; в. првл. (у. г. 17 в.); ц. пр., баз. по воскр., 4 ярм. Въ 3 в.—ст. ж. д. Колонтаевка.

495. *Вышняя Грунь*, с. б. вл., при рч. Игрунькѣ, дв. 255, ж. 1.540; ц. пр., 20 вѣтр. мльн.

496. *Глиница*, с. б. вл., дв. 56, ж. 377; ц. пр.

497. *Н. Грунь*, д. б. вл., при рч. Игрунькѣ, дв. 145, ж. 802.

85. Вол. Кожлянская.

498. *Кожля* (Козля), с. б. вл., дв. 202, ж. 1.163; в. првл. (у. г. 20 в.); ц. пр., ч., шк., лвк.

499. *Костельцово*, с. б. г., при рч. Прутѣ, дв. 135, ж. 920; ц. пр., лвк.

500. *Рогова*, д. б. г., при рч. Демнѣ, дв. 71, ж. 537; 10 вѣтр. мльн.

86. Вол. Колпаковская.

501. *Колпаково*, с. б. вл., при рч. Реутѣ, дв. 60, ж. 440; в. првл. (у. г. 13 в.); 2 ц. пр., шк., 2 лвк., конск. з., 5 ярм.

502. *Дичля* (Никольское), с. б. г., при рч. Дичнѣ, дв. 42, ж. 316; ц. пр.

503. *Любичская*, д. б. вл., при рч. Реутъ, дв. 97, ж. 701; 12 вѣтр. мльн.
 504. *Николаевское* (Ст. Гатище), с. б. вл., при рч. Реутъ, дв. 85, ж. 550; ц. пр.
 505. *Успенское* (Каменево), с. б. вл. г., при р. Сеймъ, дв. 121, ж. 920; ц. пр., лвк.

87. Вол. Коньшевская.

506. *Коньшевска*, с. б. вл. г., при рч. Плотавкѣ, дв. 120, ж. 906; в. првл. (у. г. 22¹/₂ в.); ц. пр., шк., 2 лвк., 3 ярм.
 507. *Дремовы Черемошки*, д. б. вл. г., при рч. Котлевкѣ, дв. 85, ж. 610.
 508. *Котлево*, с. б. г., дв. 75, ж. 489; ц. пр., 2 ярм.
 509. *Красная Слобода*, с. б. вл. г., дв. 75, ж. 534; ц. пр.
 510. *Марица*, д. б. г., дв. 207, ж. 1.651.
 511. *Телятниково*, с. б. г., дв. 72, ж. 573; ц. пр.
 512. *Толкачевка*, с. б. вл. г., при рч. Плотавкѣ, дв. 169, ж. 999; ц. пр.
 513. *Успенское* (Вабля), с. б. вл., при рч. Ваблѣ, дв. 40, ж. 256; ц. пр., лвк., тржк.
 514. *Ширково*, с. б. г., при рч. Прутѣ, дв. 34, ж. 265; ц. пр.

88. Вол. Кремяновская.

515. *Кремяное*, с. б. вл., при рч. Крѣпнѣ, дв. 173, ж. 1.111; в. првл. (у. г. 40 в.); ц. пр., лвк., 10 вѣтр. мльн.
 516. *Вѣтрино* (Вѣтренное), с. б. вл. г., при рч. Крѣпнѣ, дв. 133, ж. 788; ц. пр., шк., 2 лвк.
 517. *Ольовка*, д. б. г., при рч. Крѣпнѣ, дв. 127, ж. 806.
 518. *Погебокъ*, д. б. вл., при р. Локнѣ, дв. 132, ж. 974; лвк., 12 вѣтр. мльн., винок. з.

89. Вол. Нижне-Деревенская.

519. *Н. Деревеньки*, с. б. вл. г., при р. Сеймъ и рч. Деревенькѣ, дв. 403, ж. 1.851; в. првл. (у. г. 3 в.); ц. пр., млтв. д., шк., бгд., 7 лвк., 2 п. дв., кирп. з. Въ 12 в.—кирп. з.
 520. *Арсеньевка*, д. б. вл., при рч. Апакѣ, дв. 73, ж. 439; сукновальня.
 521. *Клишина*, д. б. г., при р. Сеймъ, дв. 129, ж. 813; млтв. д.
 522. *Оуирова*, д. б. вл. г., при р. Сеймъ, дв. 91, ж. 641.
 523. *Шерекино*, сц. б. вл., при р. Сеймъ, дв. 78, ж. 613.

90. Вол. Нижне-Дроняевская.

524. *Н. Дроняева*, д. б. г., при рч. Демиѣ, дв. 124, ж. 1.058; в. првл. (у. г. 29 в.); 10 вѣтр. мльн.
 525. *Аванасьевское*, с. б. г., при рч. Демиѣ, дв. 70, ж. 466; ц. пр., шк.
 526. *Березуцкая*, д. б. г., дв. 172, ж. 1.299; лвк., 19 вѣтр. мльн., 14 маслобоень.

527. *Затолокино*, с. б. г., при р. Сеймъ, дв. 43, ж. 363; ц. пр.
 528. *Оскова*, д. б. г., при рч. Локнѣ, дв. 143, ж. 1.154; 15 вѣтр. мльн., 11 маслобоень.

91. Вол. Ольшанская.

529. *Ольшанка*, с. б. вл., дв. 240, ж. 1.442; в. првл. (у. г. 12 в.); ц. пр., шк., лвк.
 530. *Захарково*, с. б. вл., при рч. Котловкѣ, дв. 71, ж. 555; ц. пр., шк., 2 ярм.
 531. *Кочетное*, с. б. вл., дв. 105, ж. 671; ц. пр.
 532. *Мармыжи*, с. б. вл. г., дв. 177, ж. 1.193; ц. пр., 10 вѣтр. мльн., 11 маслобоень.
 533. *Полячкова*, д. б. г., при рч. Прутѣ, дв. 75, ж. 530.
 534. *Юрьевка*, с. б. вл., при рч. Ваблѣ, дв. 77, ж. 403; ц. пр.

92. Вол. Угонская.

535. *Б. Угоны*, с. б. вл., при р. Сеймъ, дв. 272, ж. 1.697; в. првл. (у. г. 12 в.); ц. пр., шк., 2 лвк., 2 ярм., 10 вѣтр. мльн.
 536. *Емануиловка*, д. б. вл., дв. 88, ж. 594.
 537. *Козы Угоны* (Клишина), с. б. г., при р. Сеймъ, дв. 45, ж. 263; лвк.
 538. *М. Угоны*, слбк. б. вл., при р. Сеймъ, дв. 52, ж. 476; винок. з.

93. Вол. Шептуховская.

539. *Шептуховка*, с. б. вл., при рч. Крѣпнѣ, дв. 288, ж. 1.886; в. првл. (у. г. 25 в.); ц. пр., шк., 3 лвк., 22 вѣтр. мльн. Въ 7 в.—кирп. з.
 540. *Журавля*, д. б. вл., при рч. Крѣпнѣ, дв. 106, ж. 732.
 541. *Общій Колодезь*, с. б. вл., дв. 64, ж. 420; ц. пр., шк.
 542. *Сафоновка*, с. б. вл., при рч. Крѣпнѣ, дв. 57, ж. 327; ц. пр.
 543. *Скрылевское*, с. б. вл., при рч. Крѣпнѣ, дв. 83, ж. 586; ц. пр.

94. Вол. Шустовская.

544. *Шустово*, с. б. вл. г., при рч. Плотавкѣ, дв. 154, ж. 1.057; в. првл. (у. г. 20 в.); ц. пр., сукновальня, ярм. Въ 10 в.—п. дв.
 545. *Коробкино*, с. б. вл., при р. Сеймъ, дв. 33, ж. 247; ц. пр., ярм. 9-го мая, 18-го авг. и 6-го дек.
 546. *Кошара*, сц. б. вл., дв. 83, ж. 592.
 547. *Плотавка*, с. б. вл. г., при рч. Плотавкѣ, дв. 150, ж. 1.006; ц. пр., ч., 2 лвк., кирп. з.
 548. *Ширково*, с. б. вл., при рч. Прутѣ, дв. 130, ж. 860; ц. пр., 2 лвк.

VII. НОВО-ОСКОЛЬСКІЙ УѢЗДЪ.

95. Вол. Анновская.

549. *Ново-Анновка*, сл. б. вл., при рч. Холкѣ, дв. 381, ж. 2.586; в. првл. (у. г. 30 в.); ц. пр., шк., 2 лвк.
 550. *Живайловъ*, х. б. вл., дв. 141, ж. 769.
 551. *Покровская* (Михайловка), слб. б. г., при рч. Холкѣ, дв. 339, ж. 1.813; ц. пр., бгд., 2 лвк.

Водости и важнѣйшія селенія въ Имперіи, вып. I.

96. Вол. Артемянская.

552. *Артельная*, слб. б. вл., при рч. Нежеголи, дв. 155, ж. 1.056; в. првл. (у. г. 45 в.).
 553. *Березово*, с. б. г., дв. 302, ж. 1.744; ц. пр.
 554. *Зимовное*, с. б. г., дв. 156, ж. 1.062; ц. пр.
 555. *Стрѣлецкій*, х. б. вл., при рч. Нежеголи, дв. 136, ж. 920; ц. пр.

97. Вол. **Баклановская.**

556. *Бакланова*, х. б. вл., дв. 92, ж. 746; в. првл. (у. г. 35 в.); шк. Въ 12 в.—п. дв.
 557. *Грязная Потудань* (Петровское), с. б. вл., при рч. Грязной Потудани, дв. 52, ж. 245; 4 лвк., 3 п. дв.
 558. *Елисаветинское*, сц. б. вл., дв. 74, ж. 427; лвк.
 59. *Ларисовка*, сц. б. вл., при рч. Грязной Потудани, дв. 74, ж. 521;
 560. *Троицкая*, слб. б. вл., дв. 223, ж. 1.603; ц. пр., шк., 3 лвк.

8. Вол. **Богородская.**

561. *Богородское*, с. б. вл., дв. 286, ж. 2.017; в. првл. (у. г. 17 в.); 2 ц. пр., шк., бгд.
 562. *Ольховатка*, с. б. вл. г., дв. 171, ж. 963; ц. пр., млтв. д.
 563. *Солонецкая Полянка*, с. б. г., дв. 259, ж. 1.713; ц. пр., лвк.

99. Вол. **Булановская.**

564. *Булановка*, с. б. г., дв. 152, ж. 1.057; в. првл. (у. г. 45 в.); ц. пр.
 565. * *Бондановка*, слб. б. г., дв. 163, ж. 1.018; ц. пр.
 566. *Борисляковъ*, х. б. вл., дв. 96, ж. 541.
 567. *Остапенковъ*, х. б. г., дв. 107, ж. 678.
 568. *Поповка*, слб. б. г., дв. 130, ж. 812.
 569. *Сидоровка*, слб. б. г., дв. 150, ж. 918; ц. пр.

100. Вол. **Васильевская.**

570. *Васильевъ Долъ*, с. б. г., дв. 200, ж. 1.660; в. првл. (у. г. 25 в.); ц. пр., шк.
 571. *Бубново*, с. б. г., дв. 193, ж. 1.398; ц. пр.
 572. *Бисилевка*, с. б. г., при рч. Холкѣ, дв. 170, ж. 1.171; ц. пр.
 573. *М. Городище*, с. б. г., дв. 126, ж. 949; ц. пр.
 574. *Подвислое*, д. б. вл. г., при рч. Холкѣ, дв. 123, ж. 663.
 575. *Тростенецъ*, с. б. вл. г., дв. 215, ж. 1.579; 2 ц. пр.

101. Вол. **Велико-Михайловская.**

576. *Велико-Михайловка*, слб. б. г., при ррч. Холкѣ и Плотвѣ, дв. 1.943, ж. 11.943; в. првл. (у. г. 25 в.); 3 ц. пр., шк., бгд., блн., 26 лвк., 7 п. дв., 26 кузницъ, 34 вѣтр. мльн., 101 кожев. звд., клеев. з.
 577. *Барсуки*, х. б. г., дв. 83, ж. 499; ц. пр., пчт. ст.
 578. *Татьяновка*, х. б. г., при рч. Холкѣ, дв. 102, ж. 613.

102. Вол. **Юньшинская.**

579. *В. Ольшанецъ*, с. б. вл. г., при рч. Ольшанкѣ, дв. 180, ж. 1.011; в. првл. (у. г. 45 в.); ц. пр., шк., лвк. Въ 5 в.—ц. пр., блн., лвк., винок. звд.
 580. *Волково*, с. б. г., при рч. Орликѣ, дв. 158, ж. 1.237; ц. пр., 11 вѣтр. мльн.
 581. *Ошибное*, с. б. г., дв. 137, ж. 1.061; ц. пр., 3 лвк., кирп. з.
 582. *Проточное*, с. б. г., при рч. Ольшанкѣ, дв. 146, ж. 985; ц. пр., шк., лвк.

103. Вол. **Масловская.**

583. *Ст. Масловка*, слб. б. вл., при р. Осколѣ, дв. 220, ж. 1.162; в. првл. (у. г. 12 в.); ц. пр., шк., лвк.
 584. *Масловскій*, х. б. вл., дв. 134, ж. 864; лвк.
 585. *Холокъ*, слб. б. г., при р. Осколѣ, дв. 204, ж. 1.031; ц. пр.
 586. *Вздочное*, с. б. вл. г., при р. Осколѣ, дв. 151, ж. 871; ц. пр.

104. Вол. **Морквинская.**

587. *Морквина*, слб. б. вл., при р. Осколѣ, дв. 136, ж. 808; в. првл. (у. г. 20 в.); ц. пр., шк., 2 лвк., сукновальня.

588. *Большой*, х. б. вл., дв. 89, ж. 642; лвк.

589. *Гнилое*, с. б. г., при р. Осколѣ, дв. 73, ж. 281; ц. пр.
 590. *Окуни*, д. б. г., при р. Осколѣ, дв. 99, ж. 643; лвк., п. дв.
 591. *Раевка*, слб. б. вл., при р. Осколѣ, дв. 106, ж. 635.

105. Вол. **Ново-Везгинская.**

592. *Ново-Федоровка*, слб. б. вл., при рч. Усердцѣ, дв. 189, ж. 1.276; в. првл. (у. г. 20 в.); ц. пр., шк., 14 вѣтр. мльн., 4 лвк.
 593. *Волотово*, с. б. г., дв. 450, ж. 3.233; ц. пр., шк., 2 лвк., 30 вѣтр. мльн.
 594. *Никольское*, сц. б. вл., при рч. Усердцѣ, дв. 83, ж. 529.

106. Вол. **Ольшанская.**

595. *Ольшанка*, слб. б. вл., при рч. Ольшанкѣ, дв. 612, ж. 4.005; в. првл. (у. г. 35 в.); ц. пр., 9 лвк., пар. мльн., винок. з., кирп. з.
 596. *Воскресенская*, слб. б. вл., при рч. Орликѣ, дв. 98, ж. 760.
 597. *Ст. Хмельевая*, д. б. г., при рч. Орликѣ, дв. 60, ж. 564.

107. Вол. **Погромская.**

598. *Погромецъ*, слб. б. вл., дв. 120, ж. 824; в. првл. (у. г. 7 в.); ц. пр., шк., лвк.
 599. *Голубина*, слб. б. вл., при р. Осколѣ, дв. 212, ж. 1.173; ц. пр., винок. звд., кирп. з.
 600. *Оскольское*, с. б. г., при р. Осколѣ, дв. 95, ж. 557.

108. Вол. **Пригородная.**

601. *Михайловская*, пригор. слб. б. г., дв. 100, ж. 529; в. првл. шк. Въ 2 в.—винок. з. Въ 10 в.—воскобѣл. звд., воско-свѣч. звд., воскотоппа.
 602. *Глиняный*, х. б. г., дв. 60, ж. 349; ц. пр.
 603. *Заолешанская*, слб. б. г., дв. 110, ж. 669.
 604. *Криничный*, х. б. г., дв. 66, ж. 532.
 605. *Никовка*, слб. б. г., при р. Осколѣ, дв. 84, ж. 516; лвк.

109. Вол. **Русско-Халанская.**

606. *Русская Халани*, с. б. вл. г., при р. Халани, дв. 232, ж. 1.579; в. првл. (у. г. 25 в.); ц. пр., шк.
 607. *Захарово*, д. б. г., при рч. Ольшанкѣ, дв. 79, ж. 690.
 608. *Ковылино*, с. б. вл. г., при рч. Халани, дв. 142, ж. 941; ц. пр.
 609. *Кускино*, с. б. г., при рч. Халани, дв. 286, ж. 1.951; ц. пр., лвк.
 610. *Прильпы*, с. б. вл. г., при рч. Халани, дв. 168, ж. 1.200; ц. пр., 2 лвк.

110. Вол. **Серебрянская.**

611. *Серебрянка*, слб. б. вл., дв. 94, ж. 749; в. првл. (у. г. 7 в.); ц. пр., шк., 10 лвк., селитр. з.
 612. *Богатый*, х. б. г., дв. 76, ж. 520.
 613. *Косой*, х. б. г., дв. 140, ж. 995.
 614. *Николаевская*, слб. б. вл., дв. 116, ж. 614.
 615. *Шараповка*, слб. б. вл. г., дв. 113, ж. 693; ц. пр., шк., 2 лвк.

111. Вол. **Слоновская.**

616. *Слоновка*, слб. б. г., при р. Осколѣ, дв. 554, ж. 3.194; в. првл. (у. г. 15 в.); ц. пр., шк., бгд., 12 лвк., 5 п. дв., бумаж. ф. Въ 1 в.—п. дв. Въ 2 в.—2 п. дв.
 617. *Бондаревъ*, х. б. г., дв. 59, ж. 538.
 618. *Боровки*, слб. б. г., дв. 96, ж. 643; ц. пр., лвк.
 619. *Бьломъстное*, с. б. вл. г., дв. 310, ж. 1.818; ц. пр., шк., 2 лвк., 13 вѣтр. мльн.

620. *Гриневъ*, х. б. г., дв. 139, ж. 668.
 621. *Ньмцовъ*, х. б. г., дв. 169, ж. 939; ц. пр., 2 лvk.
 622. *Песчаное*, слб. б. вл. г., при р. Осколѣ, дв. 129, ж. 667; ц. пр.
- 112. Вол. Троицкая.**
623. *Троицкая*, слб. б. вл., дв. 460, ж. 2.706; в. првл. (у. г. 55 в.); ц. пр., шк., 8 лvk.
 624. *Макимовъ*, х. б. вл., при рч. Нежеголи, дв. 101, ж. 678; винок. з.
 625. *Сурково*, с. б. г., при рч. Нежеголи, дв. 164, ж. 1.132; ц. пр.
 626. *Цыпляева*, д. б. вл. г., при рч. Нежеголи, дв. 191, ж. 1.363.
 627. *Шемраевъ*, х. б. вл., при рч. Нежеголи, дв. 70, ж. 525.

- 113. Вол. Халанская.**
628. *Б. Халань*, слб. б. вл., при рч. Халани, дв. 932, ж. 6.039; в. првл. (у. г. 35 в.), 2 ц. пр., шк., бгд., 8 лvk., 6 п. дв., 24 вѣтр. мльн., кирп. зvd.
- 114. Вол. Чернянская.**
629. *Чернянка*, слб. б. вл., при р. Осколѣ, дв. 974, ж. 4.952; в. првл. (у. г. 20 в.); 2 ц. пр., шк., 2 бгд., 10 лvk., п. д. Въ 6 в.—кирп. з.
 630. *Ближняя Ливенка*, д. б. г., при р. Осколѣ, дв. 48, ж. 295; лvk., 2 бумажн. ф.

VIII. ОБОЯНСКІЙ УѢЗДЪ.

- 115. Вол. Бобрывшевская.**
631. *Бобрывшево* (Успенское), с. б. г., при рч. Гостемирцѣ, дв. 233, ж. 1.661; в. правл. (у. г. 10 в.); ц. пр., шк., кирп. з. Въ 13 в.—9 п. дв.
 632. *Б. Крюки*, с. б. г., дв. 120, ж. 851; ц. пр., лvk., кирп. з.
 633. *Вышне-Нагольный Колодезь*, д. б. г., дв. 130, ж. 1.046; лvk.
 634. *Вышняя Котова*, д. б. г., дв. 142, ж. 1.098.
 635. *Котово*, с. б. вл. г., при рч. Крюкѣ, дв. 121, ж. 844; ц. пр.
 636. *Кривоцова*, д. б. вл. г., при рч. Гостемирцѣ, дв. 126, ж. 966.
 637. *М. Крюки* (Петровское), с. б. вл. г., при рч. Крюкѣ, дв. 98, ж. 790; ц. пр., лvk.
 638. *Нагольный Колодезь*, с. б. г., дв. 158, ж. 1.250; ц. пр., 12 вѣтр. мльн., 3 кирп. з.
 639. *Пересыль*, х. б. г., при р. Пселѣ, дв. 42, ж. 323; 2 кирп. з.
 640. *Пселецкое*, с. б. г., при рч. Псельцѣ, дв. 455, ж. 3.477; ц. пр., шк., 29 вѣтр. мльн., 4 кирп. з.
 641. *Троицкое*, с. б. г., при рч. Гостемирцѣ, дв. 160, ж. 1.216; ц. пр., 3 кирп. з.
- 116. Вол. Долженская.**
642. *Долженкова*, д. б. г., при рч. Б. Рыбинкѣ, дв. 235, ж. 1.206; в. првл. (у. г. 25 в.), шк.
 643. *Бабино и Вышняя Бабина*, с. и д. б. г., при рч. Б. Рыбинкѣ, дв. 160, ж. 593; ц. пр., 10 вѣтр. мльн.
 644. *Бушмино*, с. б. г., при рч. Б. Рыбинкѣ, дв. 88, ж. 603; ц. пр.
 645. *Гахово*, с. б. г., дв. 185, ж. 1.293; ц. пр., шк.
 646. *Гочево*, с. б. г., при р. Пселѣ, дв. 86, ж. 691, ц. пр.
 647. *Долгий Колодезь*, с. б. г., при р. Пселѣ, дв. 133; ж. 820; ц. пр.
 648. *Долгия Буды*, слб. б. г., дв. 203, ж. 1.179; ц. пр., пес.-сах. з.
 649. *Липовецъ*, с. б. вл. г., дв. 168, ж. 1.141, ц. пр., ярм. 1-го окт.
 650. *Переверзевка*, с. б. вл., дв. 42, ж. 208; ц. пр., ярм. 8-го іюля и 22-го окт.
 651. *Филатово*, с. б. г., при рч. Б. Рыбинкѣ, дв. 168, ж. 976; ц. пр.
- 117. Вол. Казацкая.**
652. *Казацкая*, пригор. слб. б. г., при р. Пселѣ, дв. 334, ж. 1.880; в. првл., ц. пр. шк., п. дв. Въ 4 в.—кирп. з.
 653. *Зорино*, с. б. г., при р. Пселѣ, дв. 172, ж. 1.133; ц. пр.
 654. *Котельниково*, с. б. г., при рч. Полной, дв. 231, ж. 1.772; ц. пр., 22 вѣтр. мльн.

655. *Красикова*, д. б. вл. г., при рч. Псельцѣ, дв. 106, ж. 821.
 656. *Кулиа*, д. б. г., при рч. Обоянкѣ, дв. 109, ж. 755.
 657. *Полкотельниково*, с. б. г., при рч. Полной, дв. 154, ж. 1.168.
 658. *Потонахина*, д. б. г., при рч. Полной, дв. 79, ж. 703.
 659. *Пушкарная*, слб. б. г., при рч. Обоянкѣ, дв. 128, ж. 787; ц. пр., шк.
 660. *Рудаевецъ*, с. б. г., дв. 140, ж. 1.105, ц. пр.
 661. *Стрелецкая*, слб. б. г., при рч. Обоянкѣ, дв. 170, ж. 1.177; 28 кирп. з.
 662. *Трубевжъ*, с. б. г., при рч. Пселѣ, дв. 140, ж. 786; ц. пр.
 663. *Усланка*, с. б. вл. г., при рч. Усланкѣ, дв. 46, ж. 309; ц. пр.
- 118. Вол. Кочетовская.**
664. *Кочетовка*, с. б. г., при рч. Солотинкѣ, дв. 304, ж. 2.142; в. првл. (у. г. 25 в.); ц. пр., бльн., лvk., 11 вѣтр. мльн.
 665. *Грязное*, с. б. вл. г., дв. 13, ж. 778; ц. пр., 6 п. дв.
 666. *Михайловское* (Верхонѣнье), с. б. вл. г., при рч. Пѣнѣ, дв. 371, ж. 2.917; 2 ц. пр., шк., бльн., 2 лvk., 29 вѣтр. мльн.
 667. *М. Маячки*, с. б. г., дв. 107, ж. 742; ц. пр.
 668. *Покровское*, с. б. г., при р. Ворсклѣ, дв. 182, ж. 1.301; ц. пр.
 669. *Рождественское* (В. Маячки), с. б. г., при р. Ворсклѣ, дв. 98, ж. 759; ц. пр.
 670. *Сухая Солотина*, с. б. г., при рч. Солотинкѣ, дв. 207, ж. 1377; ц. пр., шк., 14 вѣтр. мльн.
- 119. Вол. Краснянская.**
671. *Красное*, с. б. вл., при рч. Пѣнѣ, дв. 94, ж. 513, в. првл. (у. г. 40 в.); ц. пр., лvk. Въ 15 в.—пчт. ст.
 672. *Березовка*, с. б. г., дв. 174, ж. 1.506; ц. пр.
 673. *Дмитріевское*, с. б. вл., при р. Ворсклѣ, дв. 104, ж. 734; ц. пр.
 674. *Луханина*, д. б. г., дв. 126, ж. 1.032; 13 вѣтр. мльн.
 675. *Мпловое*, с. б. г., при рч. Пѣнѣ, дв. 119, ж. 780; ц. пр., лvk.
 676. *Ольховка*, д. б. г., при рч. Ворскольцѣ, дв. 114, ж. 904.
 677. *Ракова*, с. б. г., при рч. Пѣнѣ, дв. 87, ж. 642; ц. пр.
 678. *Сырцово*, с. б. г., при рч. Пѣнѣ, дв. 155, ж. 1.254; ц. пр., 10 вѣтр. мльн.
- 120. Вол. Курасовская.**
679. *Курасовка*, с. б. г., при рч. Солотинкѣ, дв. 216, ж. 1.447; в. првл. (у. г. 15 в.); ц. пр., шк., лvk., 12 вѣтр. мльн. Въ 4 в.—шк., бльн., сах. з.

680. *Бодановка*, д. б. вл., при рч. Солотинкѣ, дв. 111, ж. 795.
 681. *Верх-Мыловой Колодезь* (Новенькое), с. б. г., дв. 192, ж. 1.490; ц. пр., 13 вѣтр. мльн.
 682. *Вознесенское*, с. б. вл., при рч. Солотинкѣ, дв. 137, ж. 780; ц. пр., ярм. въ д. Вознесеня и 24-го окт., кирп. з.
 683. *Ивня* (Троицкое), с. б. вл., дв. 167, ж. 1.070; ц. пр., шк., 4 лвк.
 684. *Ольховатка*, д. б. г., при р. Пселѣ, дв. 138, ж. 944.
 685. *Орловка*, д. б. вл., дв. 60, ж. 550.
 686. *Сафонова*, с. б. вл., дв. 58, ж. 240; ц. пр.
 687. *Шины*, с. б. г., при р. Пселѣ, дв. 126, ж. 1.008; ц. пр.

121. Вол. Медвѣнская.

688. *Медвѣнка*, слб. б. г., дв. 401, ж. 2.644, в. првл. (у. г. 24 в.); ц. пр., шк., 4 лвк., 3 п. дв., 28 вѣтр. мльн., 5 ярм., 3 баз. Въ 8 в.—2 п. дв.
 689. *Быканово*, с. б. г., при рч. Усланкѣ, дв. 169, ж. 1.322; ц. пр.
 690. *Вышній Реутецъ*, с. б. г., при рч. Вышн. Реутцѣ, дв. 263, ж. 2.049, ц. пр., шк., 2 п. дв., 25 вѣтр. мльн., ярм. въ д. Вознесеня.
 691. *Драчевка*, с. б. г., дв. 182, ж. 1.365; ц. пр., 2 кирп. з.
 692. *Знаменка*, слбк. б. г., при рч. Усланкѣ, дв. 92, ж. 671.
 693. *Любачъ*, д. б. вл. г., при рч. Любачѣ, дв. 113, ж. 764; ц. пр.
 694. *Медвѣнскіе Постойлые Дворы*, посл. б. г., дв. 5, ж. 33; пчт. ст., 3 п. дв.
 695. *Н. Реутецъ* (Шелковка), с. б. г., при рч. Реутѣ, дв. 182, ж. 1.447; ц. пр., 19 вѣтр. мльн., ярм. 24-го іюня.
 696. *Паники*, с. б. г., при рч. Паникѣ, дв. 233, ж. 1.768; ц. пр., лвк., 12 вѣтр. мльн.
 697. *Саламыкова* (Скотская), д. б. г., при рч. Реутѣ, дв. 74, ж. 579.

122. Вол. Ольшанская.

698. *Ольшанское*, с. б. г., при рч. Ольшанкѣ, дв. 197, ж. 1669; в. првл. (у. г. 22 в.); ц. пр., шк., 2 лвк. Въ 5 в.—лвк. Въ 10 в.—ст. ж. д. Марьино. Въ 13 в.—2 лвк. Въ 14 в.—ст. ж. д. Ельникова.
 699. *Березовый Колодезь*, с. б. г., при р. Пселѣ, дв. 60, ж. 453; ц. пр.
 700. *Визровка*, д. б. вл. г., дв. 85, ж. 647.
 701. *Вышняя Ольшанка*, с. б. г., при рч. Ольшанкѣ, дв. 231, ж. 1.745; ц. пр., 19 вѣтр. мльн.
 702. *Марьинское* (Ярыгино), с. б. вл., дв. 59, ж. 418; лвк.
 703. *Н. Ольшанка* (Купринка), с. б. г., при рч. Ольшанкѣ, дв. 122, ж. 681; ц. пр.
 704. *Н. Праворотскій Колодезь*, д. б. г., при рч. Ольшанкѣ, дв. 112, ж. 800; лвк.
 705. *Прелестное*, сц. б. вл., при р. Пселѣ, дв. 91, ж. 776; лвк.
 706. *Прохоровка*, слб. б. вл., при р. Пселѣ, дв. 206, ж. 1.486; ц. пр., ч., 3 лвк., 4 ярм.
 707. *Псинка*, с. б. г., при рч. Псинкѣ, дв. 113, ж. 831; ц. пр.
 708. *Рясава Никольская*, с. б. вл., дв. 155, ж. 851; ц. пр., бльн., 4 лвк., винок. з.
 709. *Ярыгино* (Дмитріевское), с. б. вл., дв. 46, ж. 306; ц. пр.

123. Вол. Павловская.

710. *Павловка*, слб. б. вл., при р. Пселѣ, дв. 430, ж. 2.782; в. првл. (у. г. 12 в.); ц. пр., шк., 3 лвк., 5 ярм., 2 баз.
 711. *Аванасьева*, д. б. вл. г., при р. Пселѣ, дв. 112, ж. 686.
 712. *Бълое*, с. б. г., при р. Пселѣ, дв. 99, ж. 556; ц. пр.
 713. *Горяинова*, с. б. г., при р. Пселѣ, дв. 161, ж. 1.068; ц. пр., шк.
 714. *Н. Солотина*, д. б. вл. г., при р. Пселѣ, дв. 162, ж. 1.152.
 715. *Песчаная*, д. б. г., при р. Пселѣ, дв. 183, ж. 1.306.
 716. *Самарино*, с. б. вл. г., при р. Пселѣ, дв. 65, ж. 493; ц. пр.
 717. *Спаское* (Камынина), с. б. вл., при рч. Пселѣ, дв. 113, ж. 703; ц. пр.
 718. *Хомутцы*, д. б. г., при р. Пселѣ, дв. 163, ж. 1.075.
 719. *Черенова*, д. б. г., при р. Пселѣ, дв. 193, ж. 1.144.

124. Вол. Пѣнская.

720. *Пѣна*, слб. б. вл. г., при рч. Пѣнѣ, дв. 461, ж. 3.931; в. првл. (у. г. 30 в.); ц. пр., шк., бгд., 10 лвк., 2 п. дв., 5 ярм., 2 баз.
 721. *Боброво*, с. б. вл. г., при р. Пселѣ, дв. 149, ж. 1.262; ц. пр., лвк.
 722. *Богатое*, с. б. г., при рч. Пѣнѣ, дв. 70, ж. 693; ц. пр., шк.
 723. *Венировка*, слб. б. вл., при рч. Пѣнѣ, дв. 200, ж. 1.266; ч., лвк.
 724. *Вышне-Никольская Пѣна*, с. б. г., при рч. Пѣнѣ, дв. 227, ж. 1.600; ц. пр.
 725. *Драгуинское*, с. б. г., при рч. Пѣнѣ, дв. 80, ж. 787; ц. пр.
 726. *Курочкина*, х. б. вл., при р. Пселѣ, дв. 5, ж. 81; лвк., бумажн. ф.
 727. *Нижне-Никольская Пѣна*, с. б. г., при рч. Пѣнѣ, дв. 227, ж. 1.485; ц. пр., лвк.
 728. *Студеное*, с. б. вл., дв. 85, ж. 529; ц. пр., лвк.

125. Вол. Рыбинская.

729. *Рыбинскія Буды*, слб. б. вл., при рч. Рыбинкѣ, дв. 393, ж. 2.870; в. првл. (у. г. 20 в.); ц. пр., шк., 7 лвк., 2 п. дв., 11 вѣтр. мльн., 5 ярм., баз., 5 кирп. з. Въ 6 в.—п. дв.
 730. *Башкотова*, с. б. г., при рч. Каменкѣ, дв. 148, ж. 1.033; ц. пр.
 731. *Бѣличева*, д. б. г., при рч. Б. Рыбинкѣ, дв. 148, ж. 1.042.
 732. *Гридасова*, д. б. г., при рч. Туровкѣ, дв. 124, ж. 865.
 733. *Каменка*, с. б. г., при рч. Каменкѣ, дв. 157, ж. 1.199; ц. пр.
 734. *Картамышева*, д. б. г., при р. Пселѣ, дв. 94, ж. 705.
 735. *Касиново*, с. б. г., при рч. Рыбинкѣ, дв. 84, ж. 553; ц. пр., лвк.
 736. *Луиевка*, с. б. г., при рч. Туровкѣ, дв. 50, ж. 384; ц. пр.
 737. *Шевелево*, с. б. г., при рч. Каменкѣ, дв. 153, ж. 1.074; ц. пр.
 738. *Шмырева*, д. б. г., при р. Пселѣ, дв. 92, ж. 590.

IX. ПУТИВЛЬСКІЙ УѢЗДЪ.

126. Вол. Берюховская.

739. *Берюхъ*, с. б. г., при ррч. Берюхѣ и Клевѣни, дв. 60, ж. 405; в. првл. (у. г. 13 в.), шк., ц. пр., лвк. Въ 1 в.—каменоломня.

740. *Вошчино*, с. б. вл. г., при рч. Берюхѣ, дв. 45, ж. 415; ц. пр.

127. Вол. Больше-Неплюевская.

- 741. *Б. Неплюево*, д. б. вл., при рч. Курицѣ, дв. 675, ж. 3.686; в. првл. (у. г. 30 в.); ц. пр., бгд., 5 лвк., п. дв., 34 вѣтр. млын., кирп. з.
- 742. *Викториновка* (Викторовка), д. б. вл., дв. 44, ж. 305; ч.
- 743. *М. Неплюевка*, д. б. вл., при рч. Тернѣ, дв. 139, ж. 914; ч., 11 вѣтр. млын.

128. Вол. Вочечанская.

- 744. * *Вочечки*, с. б. вл. г., дв. 463, ж. 3.447; в. првл. (у. г. 30 в.); ц. пр., шк., 2 ярм. Въ 1 в.—пес.-сах. з.
- 745. *Вязовое*, с. б. вл., дв. 307, ж. 2.048; ц. пр., шк., кирп. з.

129. Вол. Буринская.

- 746. *Буринь*, с. б. вл. г., при рч. Чашѣ, дв. 479, ж. 3.011; в. првл. (у. г. 22 в.); 2 ц. пр., шк., пчт. ст., 5 лвк., 5 п. дв., 47 вѣтр. млын., овч. звд., кирп. з.
- 747. *Степановка*, д. б. вл., дв. 130, ж. 882; 13 вѣтр. млын.
- 748. *Шиловка*, д. б. вл., при рч. Чашѣ, дв. 117, ж. 733; 11 вѣтр. млын.

130. Вол. Волицевская.

- 749. *Волицево*, с. б. вл. г., при рч. Горнѣ, дв. 77, ж. 535; в. првл. (у. г. 15 в.); ц. пр. Въ 8 в.—винок. з.
- 750. *Мануховка*, с. б. вл. г., при р. Сеймѣ, дв. 54, ж. 401; ц. пр.

131. Вол. Гвинтовская.

- 751. *Гвинтовское*, с. б. вл., дв. 272, ж. 1.716; в. првл. (у. г. 12 в.); ц. пр., шк.
- 752. *Александровка*, с. б. вл., дв. 164, ж. 1.082; ц. пр.
- 753. * *Духановка*, д. б. вл., дв. 165, ж. 1.092; ц. пр.
- 754. *Нечаевка*, д. б. вл., дв. 107, ж. 754.

132. Вол. Глушецкая.

- 755. *Глушецъ*, с. б. вл., при р. Сеймѣ, дв. 302, ж. 1.827; в. првл. (у. г. 20 в.); ц. пр., шк., лвк., 14 вѣтр. млын.
- 756. *Нв. Вирки*, д. б. г., при рч. Вирѣ, дв. 140, ж. 1.077.
- 757. *Пески* (Байдуровское), сд. б. вл. г., при р. Сеймѣ, дв. 127, ж. 842; лвк., 2 п. дв.
- 758. *Рыжевка*, с. б. вл., при рч. Золотой Струѣ, дв. 83, ж. 501; ц. пр.
- 759. *Ст. Вирки* (Вирь), д. б. вл. г., при рч. Вирѣ, дв. 118, ж. 734; 11 вѣтр. млын.

133. Вол. Грузчанская.

- 760. *Грузков*, с. б. вл., дв. 294, ж. 1.767; в. првл. (у. г. 25 в.); 2 ц. пр., шк., бгд., бльн., ст. ж. д., 3 лвк. Въ 1 в.—сукновальня.
- 761. *Землянка*, слбк. б. вл., дв. 210, ж. 1.386; лвк.
- 762. *Салтыкова*, слб. б. вл., дв. 151, ж. 927; 2 лвк.

134. Вол. Базачанская.

- 763. *Казачьное* (Свѣчкино), с. б. вл. г., дв. 632, ж. 4.175; в. првл. (у. г. 28 в.); ц. пр., шк., лвк., 42 вѣтр. млын.

135. Вол. Блепальская.

- 764. *Блепалы*, с. б. вл., при р. Сеймѣ, дв. 274, ж. 1.659; в. првл. (у. г. 22½ в.); ц. пр., шк.
- 765. *Дьяковка*, с. б. вл., при рч. Прудѣ, дв. 171, ж. 957; ц. пр., 12 вѣтр. млын.
- 766. *Михайловка*, д. б. вл., при рч. Чашѣ, дв. 142, ж. 973; 18 вѣтр. млын.
- 767. *Нв. Александровка*, д. б. вл., при рч. Чашѣ, дв. 91, ж. 516.

136. Вол. Князевская.

- 768. *Князево*, с. б. вл. г., при рч. Берюхѣ, дв. 76, ж. 693; в. првл. (у. г. 30 в.); ц. пр., шк.
- 769. *Шульмино* (Ходино), с. б. вл., при рч. Лапугѣ, дв. 24, ж. 248; ц. пр.

137. Вол. Красно-Слободская.

- 770. *Красная Слобода*, с. б. вл., при рч. Чашѣ, дв. 160, ж. 1.064; в. првл. (у. г. 12 в.); ц. пр., шк., 2 лвк. Въ 5 в.—п. дв. Въ 1 в.—ст. ж. д. Красная.
- 771. *Вишвка*, д. б. вл., при оз. Святомъ, дв. 99, ж. 698.

138. Вол. Крупецкая.

- 772. *Крупецъ*, с. б. вл., при рч. Обестѣ, дв. 321, ж. 1.980; в. првл. (у. г. 47 в.); ц. пр., 2 шк., 6 лвк., 2 п. дв., кирп. з., св.-сах. з.
- 773. *Бегоца*, с. б. вл., дв. 201, ж. 1.332; ц. пр., шк.
- 774. *Воронокъ*, д. б. вл., при рч. Обестѣ, дв. 240, ж. 1.468; 2 лвк.
- 775. *Локоть*, с. б. вл., при рч. Обестѣ, дв. 198, ж. 1.334; ц. пр., шк.
- 776. *Нехаевка*, д. б. вл., дв. 120, ж. 869; шк., 10 вѣтр. млын.
- 777. *Обеста*, д. б. вл., при рч. Обестѣ, дв. 117, ж. 842.

139. Вол. Николаевская.

- 778. *Николаевка*, д. б. вл., при рч. Курицѣ, дв. 200, ж. 1.304; в. првл. (у. г. 32 в.); ц. пр., шк., бльн., 2 лвк., п. дв., 25 вѣтр. млын.
- 779. *Бошевка*, д. б. вл., при рч. Курицѣ, дв. 107, ж. 731; лвк.
- 780. *В. Сагоревка*, д. б. вл., при рч. Тернѣ, дв. 129, ж. 744; 15 вѣтр. млын.
- 781. *Гамалеевка*, д. б. вл., при рч. Курицѣ, дв. 255, ж. 1.646; ц. пр., 47 вѣтр. млын.

140. Вол. Ново-Слободская.

- 782. *Нв. Слобода*, с. б. г., дв. 364, ж. 2.374; в. првл. (у. г. 21 в.); ц. пр., шк., 2 лвк., 2 п. дв., 40 вѣтр. млын. Въ 4 в.—мнст. 4 ц. пр.
- 783. *Калици*, д. б. г., дв. 88, ж. 723.
- 784. *Липовъ*, с. б. г., дв. 246, ж. 2.133; ц. пр., кафельн. звд., 15 вѣтр. млын.

141. Вол. Попово-Слободская.

- 785. *Попова Слобода*, с. б. вл., дв. 497, ж. 3.081; в. првл. (у. г. 22 в.); ц. пр., шк., бгд., лвк.
- 786. *Леонтьевское*, сд. б. вл., дв. 150, ж. 934.
- 787. *Терновая*, д. б. вл., при рч. Тернѣ, дв. 139, ж. 902.

142. Вол. Пригородная.

- 788. *Пригородная*, слб. б. г., при р. Сеймѣ, дв. 118, ж. 935; в. првл., шк., 2 лвк. Въ 10 в.—известков. з. Въ 5 в.—2 кирп. з. Въ 2 в.—мыльн. з. Въ 7 в.—винок. з.

143. Вол. Ревякинская.

- 789. *Ревякино*, с. б. вл. г., дв. 51, ж. 312; в. првл. (у. г. 22 в.); ц. пр.
- 790. *Веселая*, д. б. вл., дв. 99, ж. 757.
- 791. *Позаричи*, с. б. вл., при рч. Клевени, дв. 70, ж. 500; ц. пр., шк.
- 792. *Шулешева*, д. б. вл., при рч. Клевени, дв. 70, ж. 516.

144. Вол. Череповская.

- 793. *Череповка*, с. б. вл. г., при рч. Тернѣ, дв. 292, ж. 1.932; в. првл. (у. г. 40 в.); ц. пр., шк., ст. ж. д., 2 лвк., 37 вѣтр. млын., пар. млын.

794. *Дмитровка*, д. б. вл., дв. 60, ж. 552; 27 вѣтр. мльн.
 795. *Жуковка* (Троицкое), с. б. вл. г., при рч. Тернѣ, дв. 181, ж. 1.331; ц. пр., 25 вѣтр. мльн.
 796. *Суховерховка*, д. б. вл., дв. 90, ж. 611; 11 вѣтр. мльн.

145. Вол. Шалыгинская.

797. *Шалымино*, с. б. вл., при рч. Лапугѣ, дв. 223, ж. 1.548; в. првл. (у. г. 32 в.); ц. пр., шк., 2 лвк. Въ 2 в.—св.-сах. з., кирп. з. Въ 5 в.—мст., 4 ц. пр., дегт. з. Въ 8 в.—ч., винок. з. Въ 9 в.—суковальня. Въ 10 в.—винок. з.
 798. *Гудово*, с. б. вл. г., при рч. Лапугѣ, дв. 49, ж. 384; ц. пр.

799. *Елизаветина*, д. б. вл., при рч. Лапугѣ, дв. 117, ж. 803.
 800. *Косенки*, с. б. вл., при рч. Лапугѣ, дв. 132, ж. 1.017; ц. пр.
 801. *Козино*, с. б. вл., при рч. Обестѣ, дв. 161, ж. 1.258; ц. пр.
 802. *Стариково*, с. б. вл., при рч. Обестѣ, дв. 123, ж. 949; ц. пр., шк., лвк.

146. Вол. Яцынская.

803. *Яцыно* (Ласковое), с. б. вл. г., при рч. Клевени, дв. 39, ж. 309; в. првл. (у. г. 12 в.); ц. пр.
 804. *Литыки*, с. б. вл. г., при рч. Клевени, дв. 99, ж. 561; ц. пр.
 805. *Стрѣльнички*, д. б. вл. г., при рч. Клевени, дв. 60, ж. 506.

X. РЫЛЬСКІЙ УѢЗДЪ.

147. Вол. Амоньская.

806. *Амонь*, с. б. вл., при рч. Амонькѣ, дв. 245, ж. 1.548; в. првл. (у. г. 31 в.); ц. пр., шк., лвк., 17 вѣтр. мльн., ярм., баз.
 807. *Б. Алешня*, д. б. вл. г., дв. 88, ж. 588.
 808. *Гнеушево*, с. б. вл. г., при рч. Амонькѣ, дв. 85, ж. 648; ц. пр.
 809. *Надѣйка*, с. б. вл., дв. 101, ж. 598; ц. пр.
 810. *Неплюевка*, с. б. вл., при рч. Клевени, дв. 120, ж. 787; ц. пр.
 811. *Поповка* (Клевенѣ), с. б. вл. г. уд., при рч. Клевени, дв. 171, ж. 1004; ц. пр.
 812. *Туранское*, с. б. вл., дв. 27, ж. 156; ц. пр.
 813. *Турка* (Знаменское), с. б. вл., при рч. Амонькѣ, дв. 28, ж. 193; винок. з.

148. Вол. Артюшковская.

814. *Артюшково*, с. б. вл., при р. Сеймѣ, дв. 48, ж. 431; в. првл. (у. г. 25 в.); ц. пр.
 815. *В. Моршинева* и *Н. Моршинева*, дд. б. г., при р. Сеймѣ, дв. 30, ж. 229; 2 лвк.
 816. *Волобуево*, с. б. вл. г., при р. Сеймѣ, дв. 47, ж. 400; ц. пр.
 817. *Бекина*, д. б. вл., при р. Сеймѣ, дв. 39, ж. 525.
 818. *Н. Мордока*, д. б. вл., дв. 50, ж. 538.
 819. *Ржава*, с. б. вл., дв. 54, ж. 498; ц. пр.

149. Вол. Благодатенская.

820. *Благодатное*, с. б. г., при рч. Игрунькѣ, дв. 567, ж. 2.057; в. првл. (у. г. 12 в.); 2 ц. пр., млтв. д., шк., 4 лвк., 14 вѣтр. мльн., 3 ярм.
 821. *Дерюгина*, д. б. вл. г., дв. 81, ж. 603.
 822. *Жадина*, д. б. г., при р. Сеймѣ, дв. 137, ж. 833; кирп. з.
 823. *Мазеповка*, с. б. вл., дв. 117, ж. 686; ц. пр.
 824. *Пушкарная*, д. б. г., при рч. Игрунькѣ, дв. 264, ж. 1.650; 3 лвк., 3 кирп. з.
 825. *Степановка*, д. б. вл., дв. 138, ж. 980; лвк.
 826. *Сучкина*, д. б. г., дв. 213, ж. 1.290; лвк., кирп. з.

150. Вол. Вобровская.

827. *Воброво*, с. б. вл. г., при рч. Рылѣ, дв. 67, ж. 406; в. првл. (у. г. 10 в.); ц. пр., шк. Въ 6 в.—п. дв.
 828. *Боромыково*, с. б. вл. г., при рч. Рылѣ, дв. 30, ж. 142; ц. пр.
 829. *Горьлугова*, д. б. вл. г., дв. 72, ж. 530; кирп. з.
 830. *Коренское*, с. б. вл., при рч. Рылѣ, дв. 35, ж. 269; ц. пр.

831. *Михайловка*, сд. б. вл., дв. 90, ж. 555; шк., 15 вѣтр. мльн.
 832. *Щекина*, д. б. вл. г., при рч. Рылѣ, дв. 85, ж. 615; винок. з.

151. Вол. Глушковская.

833. *Глушково*, с. б. вл. г., при р. Сеймѣ, дв. 908, ж. 5.594; в. првл. (у. г. 25 в.); 3 ц. пр., шк., 2 бльн., 7 лвк., 33 вѣтр. мльн., баз., 4 ярм., красильня, суковн. ф., кирп. з. Въ 12 в.—ст. ж. д.
 834. *Званое*, с. б. вл., при р. Сеймѣ, дв. 426, ж. 3.406; ц. пр., шк., 37 вѣтр. мльн., кирп. з.

152. Вол. Кобыльская.

835. *Кобылки*, с. б. вл., при р. Сеймѣ, дв. 436, ж. 3.161, в. првл. (у. г. 25 в.); ц. пр., 32 вѣтр. мльн., кирп. з., 2 ярм.
 836. *Веселое*, с. б. вл., дв. 312, ж. 1.954; ц. пр., шк., 22 вѣтр. мльн.
 837. *Вишневка*, д. б. вл., при рч. Снагости, дв. 94, ж. 663.
 838. *Комаровка*, с. б. вл., при рч. Снагости, дв. 207, ж. 1.384; ц. пр., шк.

153. Вол. Коровяковская.

839. *Коровяковка*, с. б. вл. г., дв. 333, ж. 2.419; в. првл. (у. г. 38 в.); ц. пр., 4 лвк., 24 вѣтр. мльн.
 840. *Алексеевка*, с. б. г., при р. Сеймѣ, дв. 198, ж. 1.425, ц. пр., 3 лвк., 11 вѣтр. мльн.
 841. *Заболотовка*, д. б. вл., дв. 141, ж. 855.
 842. *Корыжъ*, с. б. вл., при р. Сеймѣ, дв. 207, ж. 1.463; ц. пр., лвк., 11 вѣтр. мльн., 2 ярм.
 843. *Сухиновка*, с. б. вл., дв. 326, ж. 2.150; ц. пр., бгд., 28 вѣтр. мльн.
 844. *Ходяковка*, д. б. вл., дв. 72, ж. 539.

154. Вол. Костровская.

845. *Кострово*, с. б. вл., дв. 83, ж. 624; в. првл. (у. г. 10 в.); ц. пр., шк., лвк. Въ 8 в.—п. дв.
 846. *Асмолово*, с. б. вл. г., при р. Сеймѣ, дв. 35, ж. 305; ц. пр.
 847. *Березники*, с. б. вл. г., при р. Сеймѣ, дв. 36, ж. 189; ц. пр., шк.
 848. *Копопляновка*, д. б. вл., при рч. Амонькѣ, дв. 15, ж. 118.
 849. *Мокьево*, с. б. вл., при рч. Амонькѣ, дв. 96, ж. 642; ц. пр., шк.
 850. *Никольниково*, с. б. вл. г., при рч. Амонькѣ, дв. 76, ж. 690; ц. пр., шк.
 851. *Лянькова*, д. б. вл. г., дв. 92, ж. 564.

155. Вол. Кульбакинская.

852. *Кульбаки*, с. б. вл., при рч. Мужичѣ, дв. 245, ж. 1.683; в. првл. (у. г. 43 в.); ц. пр., шк., 4 лвк., 20 вѣтр. мльн., 2 ярм. Въ 7 в.—винок. з.
853. *Внезапная*, д. б. вл., дв. 79, ж. 535.
854. *Гордлевка*, д. б. вл., дв. 133, ж. 943.
855. *Елизаветовка*, д. б. вл., дв. 83, ж. 713; 11 вѣтр. мльн.
856. *Мужица*, д. б. вл., при рч. Мужичѣ, дв. 181, ж. 1.303; 15 вѣтр. мльн.
857. *Ново-Ивановка*, д. б. вл., при рч. Мужичѣ, дв. 67, ж. 521.
858. *Ново-Троицкое*, с. б. вл., дв. 153, ж. 1.174; ц. пр., шк., лвк., 11 вѣтр. мльн.

156. Вол. Марковская.

859. *Марково*, с. б. вл. г., при р. Сеймѣ, дв. 181, ж. 1.151; в. првл. (у. г. 35 в.); ц. пр., шк., лвк., 2 ярм., кирп. з.
860. *Архангельское* (Самарка), с. б. вл., при р. Сеймѣ, дв. 39, ж. 255; ц. пр.
861. *Дроновка*, с. б. вл., дв. 103, ж. 616; ц. пр.
862. *Облегли* (Ломакино), с. б. вл., дв. 69, ж. 439; 2 ц. пр.
863. *Урусса*, д. б. вл., дв. 108, ж. 682; ч.
864. *Ходькова*, д. б. вл. г., дв. 21, ж. 138; известк. з.

157. Вол. Низовцевская.

865. *Б. Низовцево*, с. б. вл., дв. 135 ж. 993; в. првл. (у. г. 12 в.); ц. пр., ч.
866. *Дурово*, с. б. вл., дв. 119, ж. 890; ц. пр., лвк.
867. *Зялинъ*, х. б. вл. г., дв. 38, ж. 529.
868. *М. Низовцева*, д. б. вл., при р. Сеймѣ, дв. 15, ж. 110; кирп. з.
869. *Сухая*, д. б. вл., дв. 91, ж. 759.

158. Вол. Петровская.

870. *Петровское*, с. б. вл., при рч. М. Амони, дв. 34, ж. 185; в. првл. (у. г. 30 в.); ц. пр., 4 лвк., 4 ярм., баз., винок. з., св.-сах. з. Въ 15 в.—кирп. з.
871. *Бупель*, с. б. вл. г., при р. Сеймѣ, дв. 54, ж. 389; ц. пр.
872. *Голубовка*, с. б. вл., дв. 43, ж. 286; ц. пр.
873. *Капустичи* (Капустичь), с. б. вл. г., при р. Сеймѣ, дв. 46, ж. 318; ц. пр.

874. *Киселевка*, с. б. лв., при рч. Киселевкѣ, дв. 4, ж. 39; ц. пр.
875. *Переступлина*, д. б. вл. г., дв. 99, ж. 628; ц. пр., лвк.

159. Вол. Снагостинская.

876. *Снагость*, с. б. вл. г., при рч. Снагости, дв. 362, ж. 2.820; в. првл. (у. г. 32 в.); 2 ц. пр., шк., 5 лвк., п. дв., 19 вѣтр. мльн., кирп. з.
877. *Апонасовка*, д. б. вл., при рч. Мужичѣ, дв. 200, ж. 1.526.
878. *Гапоново*, с. б. вл., при р. Сеймѣ, дв. 172, ж. 1.155; ц. пр., шк., 2 лвк., 11 вѣтр. мльн.
879. *Любимовка*, с. б. вл., при рч. Снагости, дв. 336, ж. 2.447; ц. пр., шк., лвк., п. дв., кирп. з.
880. *Обуховка*, с. б. вл., при рч. Снагости, дв. 228, ж. 1.592; ц. пр., ч., шк., 2 лвк.
881. *Успенская*, д. б. вл., при рч. Снагости, дв. 74, ж. 516.

160. Вол. Студеновская.

882. *Студенокъ*, с. б. вл., дв. 94, ж. 691; в. првл. (у. г. 25 в.); ц. пр., шк. Въ 7 в.—п. дв.
883. *Акимовка*, с. б. вл. г., при рч. Обестѣ, дв. 96, ж. 780; ц. пр., шк.
884. *Александровка*, д. б. вл., при рч. Обестѣ, дв. 131, ж. 866.
885. *Викторовка*, д. б. вл., дв. 67, ж. 520.
886. *Гниловка*, д. б. вл. г., при рч. Обестѣ, дв. 81, ж. 504; бльн.
887. *Ивановка*, слб. б. вл., дв. 94, ж. 693.

161. Вол. Теткинская.

888. *Теткино*, с. б. вл. г., при р. Сеймѣ, дв. 412, ж. 2.571; в. првл. (у. г. 50 в.); ц. пр., шк., 11 лвк., 2 ярм., сах. з., винок. з.
889. *Поповъ Лежачи*, д. б. г., при р. Сеймѣ, дв. 209, ж. 1.744; п. дв., 12 вѣтр. мльн.

162. Вол. Толпинская.

890. *Толпино*, с. б. вл., дв. 60, ж. 600; в. првл. (у. г. 22 в.); ц. пр., шк. Въ 6 в.—лвк.
891. *Александровка*, с. б. вл., дв. 162, ж. 1.210; ц. пр.
892. *Коренево*, с. б. вл. г., при рч. Крѣпнѣ, дв. 391, ж. 2.790; ц. пр., пчт. ст., 7 лвк., п. дв., кирп. з., 3 ярм.

XI. СТАРО-ОСКОЛЬСКІЙ УѢЗДЪ.

163. Вол. Архангельская.

893. *Архангельское* (Екатериновка), с. б. вл., при рч. Масловкѣ, дв. 107, ж. 747; в. првл. (у. г. 50 в.); ц. пр., 2 ярм.
894. *Гущина*, д. б. вл., при р. Сеймѣ, дв. 111, ж. 946.
895. *Допухино*, сц. б. вл., при рч. Масловкѣ, дв. 142, ж. 939; пар. мльн., 12 вѣтр. мльн.
896. *Никаноровъ*, х. б. вл., при рч. Масловкѣ, дв. 75, ж. 511.
897. *Ольшанка*, с. б. вл., дв. 43, ж. 303; ц. пр., 2 ярм.
898. *Уколова*, д. б. г., дв. 106, ж. 950.

164. Вол. Барановская.

899. *Бараново*, с. б. вл. г., при р. Осколѣ, дв. 161, ж. 1.174; в. првл. (у. г. 12 в.); ц. пр., 2 лвк. Въ 3 в.—2 лвк., 2 п. дв.

900. *Герасимъ*, с. б. г., при рч. Герасимѣ, дв. 122, ж. 918; ц. пр.
901. *Каплино*, с. б. г., при р. Осколѣ, дв. 277, ж. 2.071; ц. пр.
902. *Кузье* (Скупое), с. б. г., при р. Осколѣ, дв. 123, ж. 1.010; ц. пр.

165. Вол. Богословская.

903. *Богословка* (Мышинка), с. б. вл., при рч. Орликѣ, дв. 167, ж. 1.214; в. првл. (у. г. 35 в.); 2 лвк.
904. *Копцево*, с. б. г., дв. 124, ж. 950; ц. пр., лвк.
905. *Михайловка* (Дубанка), слб. б. вл., дв. 96, ж. 691; ц. пр.
906. *Орлеанъ* (Башиловка), сц. б. вл., при рч. Орликѣ, дв. 50, ж. 337; ц. пр., винок. з.
907. *Сапрыкина*, д. б. г., дв. 88, ж. 693.
908. *Хворостянка* (Форостянка), сл. б. вл., при рч. Орликѣ, дв. 57, ж. 387; ц. пр., шк., лвк., ярм.

166. Вол. Долгополянская.

909. *Домая Поляна*, с. б. вл. г., дв. 110, ж. 784; в. првл. (у. г. 15 в.); ц. пр., 2 лvk.
910. *В. Атаманское*, с. б. г., при р. Осколѣ, дв. 237, ж. 1.633; ц. пр., 2 лvk.
911. *В. Чуфичево*, с. б. г., при рч. Чуфичкѣ, дв. 137, ж. 991; ц. пр.
912. *Завалишино*, с. б. г., при р. Осколѣ, дв. 89, ж. 617; ц. пр.
913. *Комарцево*, с. б. г., при рч. Дубенкѣ, дв. 112, ж. 990; ц. пр.
914. *Коростово*, с. б. г., при р. Осколѣ, дв. 74, ж. 553.
915. *Молакова*, д. б. г., дв. 94, ж. 673.
916. *Н. Чуфичево*, с. б. г., при р. Осколѣ, дв. 121, ж. 946; ц. пр., ввнок. з., 2 ярм.
917. *Сорокино* (Подгорная Поляна), с. б. г., при р. Осколѣ, дв. 97, ж. 607.
918. *Сорокодумова* (Шочинок, Котечевка), д. б. г., дв. 102, ж. 757.
919. *Успенское* (Дубенка), с. б. г., при рч. Дубенкѣ, дв. 92, ж. 634; ц. пр.

167. Вол. Знаменская.

920. *Знаменское*, с. б. вл. г., при рч. Апочкѣ, дв. 144, ж. 963; в. првл. (у. г. 20 в.); ц. пр., 2 лvk.
921. *Жуково*, с. б. вл. г., при рч. Герасимѣ, дв. 110, ж. 844; ц. пр.
922. *Н. Апочки*, д. б. г., при рч. Апочкѣ, дв. 99, ж. 688; ч.
923. *Пятницкое* (Панское), с. б. вл. г., при рч. Герасимѣ, дв. 86, ж. 604; ц. пр., лvk.

168. Вол. Казацкая.

924. *Казацкая*, слб. б. г., при рч. Оскольцѣ, дв. 300, ж. 2.851; в. првл. (у. г. 1 в.); ц. пр., шк., 5 лvk., кожев. з.
925. *Гумны*, слб. б. г., при рч. Оскольцѣ, дв. 85, ж. 647; лvk., кожев. з.
926. *Саковое* (Стойло), с. б. г., при рч. Оскольцѣ, дв. 121, ж. 714; ч.
927. *Бздоцкая* и *Подгородная Поляна*, слб. и д. б. г., при р. Осколѣ, дв. 167, ж. 1.079; ц. пр., 8 лvk., 2 кожев. з.
928. *Ямская*, слб. б. г., при рч. Оскольцѣ, дв. 314, ж. 2.269; ц. пр., 8 лvk., 3 кожев. з., 20 вирп. з.

169. Вол. Казачанская.

929. *Казачекѣ*, слб. б. вл., при р. Осколѣ, дв. 60, ж. 471; в. првл. (у. г. 25 в.); ц. пр.
930. *Волоконовка* (Волконская), слб. б. вл., при р. Осколѣ, дв. 217, ж. 1.791; ц. пр., лvk.
931. *Голофеевка*, слб. б. вл. г., при р. Осколѣ, дв. 53, ж. 400; 2 п. дв.
932. *Ивановка*, слб. б. вл., при р. Осколѣ, дв. 91, ж. 551; ц. пр., 2 лvk., ярм.
933. *Новиково*, с. б. г., при р. Осколѣ, дв. 43, ж. 336; ц. пр.
934. *Петровская* (Обуховка), слб. б. вл., при рч. Котлѣ, дв. 124, ж. 1.046; ц. пр., шк., 4 лvk., 4 ярм.
935. *Петровскъ*, х. б. вл., дв. 89, ж. 751, лvk.
936. *Славянскъ*, х. б. вл., дв. 87, ж. 542.
937. *Успенское* (Шмарное), с. б. вл., при р. Осколѣ, дв. 53, ж. 446; ц. пр., п. дв.

170. Вол. Батовская.

938. *Батого*, с. б. г., при рч. Ублѣ, дв. 220, ж. 1.686; в. првл. (у. г. 15 в.); 2 ц. пр., лvk. Въ 7 в.—п. дв.
939. *Выползова*, д. б. г., дв. 104, ж. 804; лvk.

940. *Курская* (Подровная), д. б. г., дв. 160, ж. 1.531.

941. *Лапыино*, с. б. г., дв. 95, ж. 761; ц. пр.

942. *Нв. Кладовое*, с. б. г., дв. 177, ж. 1.348; ц. пр., шк., лvk.

943. *Озерки*, д. б. вл. г., дв. 155, ж. 1.149.

944. *Черниково*, с. б. вл. г., дв. 95, ж. 708; ц. пр., лvk., п. дв.

171. Вол. Лукьяновская.

945. *Лукьяновка* (Сабурова), д. б. вл., при рч. Оскольцѣ; дв. 180, ж. 1.359; в. првл. (у. г. 12 в.); шк., 2 лvk., 2 п. дв.
946. *Александровка* (Коломенка), слб. б. вл., при рч. Чуфичевкѣ, дв. 110, ж. 826; ц. пр.
947. *Коробково*, с. б. вл., при рч. Оскольцѣ, дв. 96, ж. 673; ц. пр.
948. *Лебеди*, с. б. г., при рч. Оскольцѣ, дв. 137, ж. 889; ц. пр.

172. Вол. Ольховатская.

949. *Ольховатка*, сл. б. вл., дв. 33, ж. 330; в. првл. (у. г. 50 в.); Въ 2 в.—п. дв.
950. *Истобное*, с. б. г., при рч. Орликѣ, дв. 408, ж. 2.843; ц. пр.
951. * *Корочка*, с. б. вл., при рч. Корочѣ, дв. 37, ж. 229; ц. пр., лvk.

173. Вол. Орликовская.

952. *Николаевка* (Орликѣ), слб. б. вл., при рч. Орликѣ, дв. 886, ж. 4.463; в. првл. (у. г. 25 в.); 2 ц. пр., шк., бгд., 3 лvk., 3 п. дв., 3 кожев. з.

174. Вол. Панковская.

953. *Панки*, с. б. вл., дв. 24, ж. 142; в. првл. (у. г. 35 в.); ц. пр. Въ 4 в.—п. дв.
954. *Заломная*, д. б. вл. г., дв. 79, ж. 563.
955. *Осколецъ*, д. б. вл. г., при рч. Оскольцѣ, дв. 96, ж. 752.
956. *Осколецъ*, с. б. вл. г., при рч. Оскольцѣ, дв. 132, ж. 1.078; ц. пр., лvk., 2 ярм.
957. *Строкино* (Ивановка), с. б. вл., при рч. Семицѣ, дв. 50, ж. 352; ц. пр.

175. Вол. Рождественская.

958. *Рождественское* (Салтыково), с. б. вл., при рч. Оскольцѣ, дв. 250, ж. 2.072; в. првл. (у. г. 24 в.); ц. пр., шк., лvk.
959. *Сергеевка*, д. б. вл., дв. 57, ж. 525.
960. *Теплый Колодезь*, с. б. г., дв. 346, ж. 2.644; ц. пр., шк., 2 лvk.

176. Вол. Скороденская.

961. *Скородное*, с. б. вл. г., при рч. Корочѣ, дв. 431, ж. 2.982; в. првл. (у. г. 56 в.); ц. пр., шк., 3 лvk. Въ 7 в.—п. дв. Въ 10 в.—п. дв.
962. * *Корочка*, с. б. вл. г., при рч. Корочѣ, дв. 108, ж. 860; ц. пр.
963. *Телешовка*, д. б. г., при рч. Корочѣ, дв. 95, ж. 800.
964. *Толстое*, с. б. г., дв. 200, ж. 1.406; ц. пр.
965. *Чуево*, с. б. г., дв. 135, ж. 1.178; ц. пр.

177. Вол. Спасская.

966. *Васильевка* (Спасское), д. б. вл., при рч. Донецкой Семицѣ, дв. 78, ж. 459; в. првл. (у. г. 70 в.).
967. *Вязовое*, с. б. г., дв. 230, ж. 1.720; ц. пр.
968. *Кондоровка* (Богословское), с. б. вл., при рч. Донецкой Семицѣ, дв. 65, ж. 477; ц. пр.

178. Вол. Средне-Апоченская.

969. *Средняя Апочки*, с. б. г., при рч. Апочкѣ, дв. 241, ж. 1.667; в. првл. (у. г. 25 в.); ц. пр., шк., лvk. Въ 3 в.—п. дв.
970. *Головище*, с. б. г., дв. 140, ж. 1.001; ц. пр., лvk.
971. *Стужень*, с. б. г., при р. Осколѣ, дв. 329, ж. 2.410; ц. пр., лvk.

179. Вол. Стрѣлецкая.

972. *Стрѣлецкая*, слб. б. г., при р. Осколѣ, дв. 150, ж. 1.101; в. првл. (у. г. 1 в.).
973. *Борз* (Малыинка), д. б. г., при р. Осколѣ, дв. 40, ж. 625.
974. *Ламская*, слб. б. г., при р. Осколѣ, дв. 155, ж. 1.051; кожев. з.
975. *Незнамова*, д. б. г., при рч. Ублѣ, дв. 82, ж. 605; лvk.
976. *Пушкарская*, слб. б. г., при р. Осколѣ, дв. 213, ж. 1.725; 8 лvk., 2 п. дв., кафельн. з.
977. *Троицкая*, слб. б. г., при р. Осколѣ, дв. 80, ж. 784; ц. пр., кожев. з.

180. Вол. Юшковская.

978. *Юшково*, с. б. вл. г., дв. 163, ж. 1.354; в. првл. (у. г. 40 в.); ц. пр., 16 вѣтр. мльн.
979. *Бобровка*, д. б. вл., дв. 19, ж. 160; апт., 3 лvk., п. дв.

980. *Богородицкое*, с. б. вл., дв. 61, ж. 343; ц. пр.
981. *Бладовое*, с. б. г., дв. 94, ж. 775; ц. пр.
982. *Мльовое*, с. б. г., при рч. Орликѣ, дв. 215, ж. 1.692, ц. пр.
983. *Присытокз*, с. б. г., дв. 108, ж. 830; ц. пр., 11 вѣтр. мльн.
984. *Чапкина*, д. б. вл., дв. 69, ж. 394; кирп. з.

181. Вол. Ястребовская.

985. *Стужень* (Ястребовское), с. б. г., при р. Осколѣ, дв. 252, ж. 2.254; в. првл. (у. г. 25 в.); ц. пр., 2 лvk.
986. *Н. Дорожня*, д. б. вл. г., при р. Осколѣ, дв. 105, ж. 762.
987. *Никольское*, с. б. г., при р. Осколѣ, дв. 165, ж. 1.248; ц. пр., лvk.
988. *Покровское*, с. б. вл., при рч. Стужени, дв. 77, ж. 663; ц. пр., лvk.
989. *Средняя Дорожня*, с. б. г., дв. 98, ж. 624; ц. пр.

XII. СУДЖАНСКІЙ УѢЗДЪ.

182. Вол. Благодатенская.

990. *Благодатное* (Маково), сц. б. вл., при рч. Реутѣ, дв. 41, ж. 230; в. првл. (у. г. 50 в.); лvk.
991. *Александровка*, сц. б. вл., дв. 23, ж. 170; ц. пр.
992. *Житень*, д. б. г., дв. 86, ж. 583.
993. *Костарная*, д. б. г., дв. 135, ж. 920; шк., 3 лvk., 7 п. дв., 18 вѣтр. мльн.
994. *Мальцево*, с. б. вл. г., при рч. Реутѣ, дв. 91, ж. 620; ц. пр., селитр. з., овч. зvd.
995. *Тарасово*, с. б. вл. г., при рч. Реутѣ, дв. 80, ж. 585; ц. пр.

183. Вол. Больше-Солдатченская.

996. *Б. Солдатское*, с. б. г., при рч. Суджѣ, дв. 318, ж. 2.424; в. првл. (у. г. 25 в.); ц. пр., шк., 4 лvk., 2 п. дв., 19 вѣтр. мльн.
997. *Бирюковка*, д. б. г., дв. 151, ж. 1.176.
998. *Козырево*, с. б. г., при рч. Воробжѣ, дв. 86, ж. 715; ц. пр.
999. *Моховой Колодезь*, д. б. г., при рч. Воробжѣ, дв. 105, ж. 768.
1000. *Растворово*, с. б. г., при рч. Воробжѣ, дв. 92, ж. 605; ц. пр., шк.

184. Вол. Бѣловская.

1001. *Бѣлая*, слб. б. г., при рч. Илькѣ, дв. 617, ж. 3.826; в. првл. (у. г. 35 в.); 2 ц. пр., шк., 2 бгд., 23 лvk., 4 п. дв.
1002. *Вишнево*, с. б. г., при рч. Илькѣ, дв. 294, ж. 1.889; ц. пр.
1003. *Гирьн*, д. б. вл. г., при р. Пселѣ, дв. 130, ж. 819.
1004. *Илекѣ* (Покровское), с. б. г., при рч. Илькѣ, дв. 217, ж. 1.487; ц. пр., п. дв.
1005. *Камышиное*, с. б. г., при р. Пселѣ, дв. 128, ж. 927; ц. пр.
1006. *Лошаковка*, д. б. г., при р. Пселѣ, дв. 98, ж. 706.
1007. *Мало-Солдатское*, с. б. г., при рч. Илькѣ, дв. 105, ж. 584; ц. пр., лvk.
1008. *Озерки*, с. б. г., дв. 165, ж. 1.275; ц. пр.
1009. *Песчаное*, с. б. г., при р. Пселѣ, дв. 245, ж. 1.599; ц. пр., шк.

185. Вол. Гонтаровская.

1010. *Гонтаровка*, с. б. вл., дв. 122, ж. 686; в. првл. (у. г. 35 в.); ц. пр., шк., 2 лvk., кирп. з., селитр. з.
Волости и важнѣйшія селенія Имперіи, вып. I.

1011. *Графовка*, с. б. вл., при рч. Грязной, дв. 70., ж. 481 ц. пр., шк.
1012. *Зибужевка*, с. б. вл., при рч. Сухомя Колодезѣ, дв. 110, ж. 658; ц. пр.
1013. *Кондратовка*, (Преображенское, Сотницкое), с. б. вл., дв. 115, ж. 867; ц. пр., пчт. ст., лvk., кирп. з., селитр. з.

186. Вол. Дарьинская.

1014. *Дарьино*, с. б. вл., при рч. Снагости, дв. 214, ж. 1.501; в. првл. (у. г. 20 в.); ц. пр., шк.
1015. *Николаевка*, д. б. вл., при рч. Снагости, дв. 139, ж. 879.
1016. *Толстый Луг*, д. б. вл., при рч. Снагости, дв. 160, ж. 1.123.

187. Вол. Замостянская.

1017. *Замостье*, пригор. слб. б. г., при рч. Суджѣ, дв. 381, ж. 1.866; в. првл., ц. пр., шк., 4 лvk. Въ 3 верст. — воскобойня. Въ 7 в. — сукновальня.
1018. *Гончарная*, слб. б. г., дв. 349, ж. 1.912; ц. пр., шк., 3 лvk.
1019. *Заолешенка*, слб. б. г., дв. 486, ж. 2.883; ц. пр., 3 лvk.
1020. *Ивановка* (Рубанщина), с. б. вл., при рч. Олешнѣ, дв. 29, ж. 261; ц. пр., винок. з.
1021. *Казачья Локня*, с. б. г., при ррч. Локнѣ и Суджѣ, дв. 219, ж. 1.137; ц. пр.
1022. *Кляжій*, х. б. вл., при рч. Локнѣ, дв. 86, ж. 638.
1023. *Куриловка*, с. б. вл. г., при рч. Суджѣ, дв. 24, ж. 175; ц. пр.
1024. *Мазновка*, с. б. г., при рч. Суджѣ, дв. 177, ж. 698; ц. пр., лvk.
1025. *Пригородъ*, слб. б. г., при рч. Суджѣ, дв. 65, ж. 594.
1026. *Черкасская Конопелька*, с. б. вл., при рч. Конопелькѣ, дв. 77, ж. 476; ц. пр.

188. Вол. Криниченская.

1027. *Криничное*, с. б. вл., дв. 72, ж. 417; в. првл. (у. г. 36 в.); ц. пр., шк., известк. з.
1028. *Грушовка*, с. б. вл., при рч. Пселѣ, дв. 72, ж. 431; ц. пр., бальн.
1029. *М. Приколъ*, д. б. вл., дв. 27, ж. 104; винок. з.
1030. *М. Рыбница*, с. б. г., при рч. Рыбнцѣ, дв. 181, ж. 933; ц. пр., шк.

1031. *Осовка*, с. б. вл. г., при рч. Рыбицѣ, дв. 256, ж. 1.520; ц. пр.
 1032. *Петрушевка*, с. б. вл., дв. 69, ж. 418; ц. пр., шк.
 1033. *Спнная*, д. б. вл., дв. 108, ж. 724; шк.

189. Вол. Мало-Локнянская.

1034. *М. Локня*, с. б. вл., при рч. Локнѣ, дв. 79, ж. 513; в. првл. (у. г. 15 в.); ц. пр., шк. Въ 15 в.—сукновальня.
 1035. *Лебедовщина*, д. б. вл., при рч. Стругѣ, дв. 155, ж. 1.161.
 1036. *Не. Ивановка*, с. б. вл., дв. 110, ж. 799; ц. пр., шк.
 1037. *Свердловщина*, с. б. вл., при рч. Стругѣ, дв. 114, ж. 1.121; ц. пр., шк.

190. Вол. Мартыновская.

1038. *Мартыновка*, с. б. г., при рч. Смердицѣ, дв. 148, ж. 992; в. првл. (у. г. 10 в.); ц. пр., шк. Въ 7 в.—винок. з.
 1039. *Бондаревка*, с. б. вл., при рч. Смердицѣ, дв. 16, ж. 106; ц. пр.
 1040. *Пушкарное*, с. б. г., при рч. Конопелькѣ, дв. 230, ж. 1.520; ц. пр.
 1041. *Русская Конопелька*, с. б. г., при рч. Конопелькѣ, дв. 129, ж. 939.
 1042. *Русское Порьчное*, с. б. г., при рч. Суджѣ, дв. 280, ж. 1.505; ц. пр.
 1043. * *Черкасское Порьчное*, с. б. вл. г., при рч. Суджѣ, дв. 254, ж. 1.420; ц. пр.

191. Вол. Миропольская.

1044. *Мирополье*, слб. б. г., при р. Пселѣ и рч. Удавѣ, дв. 1.713, ж. 8.857; в. првл. (у. г. 25 в.); 5 ц. пр., ч., бгд., шк., 3 лвк., 19 п. дв., 26 вѣтр. мльн., 44 кузницы. Въ 2 в.—кирп. з. Въ 8 в.—известк. з. Въ 15 в.—ц. пр., пар. мльн., селитр. з., кирп. з., известк. з., винок. з.
 1045. *В. Рыбца*, с. б. вл. г., при рч. Рыбицѣ, дв. 275, ж. 1.190; ц. пр., шк., селитр. з.
 1046. *Горналь*, д. б. г., при р. Пселѣ, дв. 141, ж. 654.
 1047. *Рождественское* (Гуйва), с. б. вл., при р. Пселѣ, дв. 117, ж. 780; ц. пр.

192. Вол. Ржавская.

1048. *Ржава*, с. б. вл. г., при рч. Ржавѣ, дв. 134, ж. 681; в. првл. (у. г. 25 в.); ц. пр., 5 лвк.
 1049. *Борцень*, с. б. вл., дв. 119, ж. 689; ц. пр., 2 лвк.
 1050. *Воложонское*, с. б. вл., при рч. Радутинѣ, дв. 145, ж. 857; ц. пр., шк., 4 лвк., кирп. з.
 1051. * *Нльмча* (Ширково), с. б. вл., при рч. Нльмчѣ, дв. 114, ж. 682; ц. пр.
 1052. *Разребли*, с. б. вл., при рч. Суджѣ, дв. 26, ж. 125; ц. пр.
 1053. * *Черкасское Порьчное*, пос. б. вл., при рч. Суджѣ, дв. 3, ж. 21; ц. пр.
 1054. *Щербачевка*, д. б. вл., при рч. Ржавѣ, дв. 122; ж. 691.

193. Вол. Скороденская.

1055. *Скородное*, с. б. г., при рч. Скородной, дв. 244, ж. 1.616; в. првл. (у. г. 32 в.); ц. пр., 23 вѣтр. мльн.
 1056. *Б. Каменецъ*, д. б. г., дв. 82, ж. 535.
 1057. *Заложное*, с. б. г., при рч. Суджѣ, дв. 112, ж. 710; ц. пр.
 1058. *Любостань*, с. б. г., при рч. Рыбинкѣ, дв. 221, ж. 1.566; ц. пр., 17 вѣтр. мльн., кирп. з.
 1059. *Леоновка*, д. б. г., при рч. Рыбинкѣ, дв. 102, ж. 629.
 1060. *Н. Грдина*, д. б. вл. г., при рч. Нльмчѣ, дв. 172, ж. 1.161; 21 вѣтр. мльн.
 1061. * *Нльмча* (Нелидовка), с. б. вл. г., при рч. Нльмчѣ, дв. 107, ж. 603; ц. пр.
 1062. *Сторожевое*, с. б. вл. г., при рч. Сторожевой, дв. 112, ж. 835; ц. пр.
 1063. *Сула*, с. б. вл. г., дв. 287, ж. 1.709; ц. пр., 17 вѣтр. мльн.

194. Вол. Уланковская.

1064. *Уланокъ*, с. б. вл. г., дв. 249, ж. 1.305; в. првл. (у. г. 13 в.); ц. пр., шк., лвк.
 1065. *Богоявленская Бльница*, с. б. вл. г., при р. Пселѣ, дв. 159, ж. 858; ц. пр.
 1066. *Борки*, с. б. г., при р. Пселѣ, дв. 181, ж. 1.010; ц. пр.
 1067. *Введенская Бльница*, с. б. г., при рч. Бльничкѣ, дв. 200, ж. 1.169; ц. пр.
 1068. *Воробжа* (Ворожба), с. б. г., при рч. Воробжѣ, дв. 99, ж. 497; ц. пр.
 1069. *Крунцы*, д. б. г., при р. Пселѣ, дв. 136, ж. 714.
 1070. *Плегово*, с. б. вл. г., при оз. Плесѣ, дв. 192, ж. 1.090; ц. пр.
 1071. *Спольная*, д. б. вл. г., при р. Пселѣ, дв. 106, ж. 517.

195. Вол. Черно-Олешенская.

1072. *Черный Олехъ*, с. б. г., при рч. Воробжѣ, дв. 133, ж. 982; в. првл. (у. г. 18 в.); ц. пр., шк. Въ 1 в.—кирп. з.
 1073. *Будище*, д. б. г., при рч. Воробжѣ, дв. 226, ж. 1.524; 2 лвк.
 1074. *Знаменское*, с. б. вл., при рч. Бльницѣ, дв. 81, ж. 382; ц. пр.
 1075. *Кривицкія Буды*, с. б. г., дв. 174, ж. 1.329; ц. пр.
 1076. *Меньшой Каменецъ*, д. б. г., при рч. Бльницѣ, дв. 105, ж. 666.
 1077. *Петровы Буды*, д. б. г., дв. 120, ж. 852.
 1078. *Саморадово*, д. б. г., при рч. Воробжѣ, дв. 127, ж. 908.
 1079. *Хотезь Колодезь*, д. б. г., при рч. Бльницѣ, дв. 101, ж. 673.
 1080. *Шелепова*, д. б. г., дв. 73, ж. 595.
 1081. *Щеюлекъ*, с. б. г., при рч. Бльницѣ, дв. 151, ж. 1.063; ц. пр., лвк.

XIII. ТИМСКІЙ УВЪЗДЪ.

196. Вол. Аванасьевско-Похонская.

1082. *Аванасьевское*, с. б. вл. г., при рч. Хонѣ, дв. 160, ж. 1.295; в. првл. (у. г. 22 в.); ц. пр., шк., 3 лвк., ярм. 2-го мая. Въ 7 в.—п. дв.

1083. *Бунино*, с. б. г., при р. Сеймѣ, дв. 147, ж. 900; ц. пр., гржк.
 1084. *Гнилой Колодезь*, с. б. вл. г., дв. 216, ж. 1.062; ц. пр., лвк., 14 вѣтр. мльн., гржк.
 1085. *Добрый Колодезь*, с. б. вл. г., дв. 149, ж. 1.004; ц. пр., лвк.

1086. *Лещинская Плата*, с. б. г., при рч. Лещинѣ, дв. 374, ж. 1.787; ц. пр., 29 вѣтр. мльн., баз.
1087. *Погонокъ*, с. б. вл., при рч. Хонѣ, дв. 82, ж. 519; 2 ц. пр., п. дв., баз., ярм. 8-го июля.
1088. *Рождественское*, с. б. вл. г., дв. 198, ж. 1.336; ц. пр., 28 вѣтр. мльн., тржк.
1089. *Яковлева*, д. б. г., при рч. Хонѣ, дв. 117, ж. 550.

197. Вол. Верхосемская.

1090. *Засемье* (Верхосемье), с. б. вл. г., при рч. Пузацкой Семицѣ, дв. 336, ж. 2.499; в. првл. (у. г. 35 в.); ц. пр., шк., 2 тржк. Въ 12 в.—пчт. ст., п. дв.
1091. *Крутой Лесъ*, д. б. г., дв. 66, ж. 539.
1092. *Пузачи*, с. б. вл. г., дв. 267, ж. 1.780; ц. пр., лvk., 2 тржк.
1093. *Репецкая Плата*, с. б. г., дв. 247, ж. 2.018; ц. пр., 2 лvk., 2 тржк.
1094. *Роговая*, д. б. вл. г., дв. 163, ж. 1.027.
1095. *Свиноецъ*, с. б. г., дв. 260, ж. 1.938; ц. пр.

198. Вол. Выползовская.

1096. *Выползово*, с. б. г., при р. Сеймѣ, дв. 175, ж. 1.366; в. првл. (у. г. 35 в.); ц. пр., шк., ярм. въ д. Вознесенья. Въ 12 в.—п. дв. Въ 12 в.—ст. ж. д. Никольская. Въ 10 в.—ст. ж. д. Шумакова. Въ 5 в.—винок. з.
1097. *Гридасова*, д. б. вл. г., при р. Сеймѣ, дв. 83, ж. 615.
1098. *Дорого-Доренская*, д. б. г., при р. Сеймѣ, дв. 109, ж. 778; лvk., п. дв.
1099. *Зуевка*, с. б. вл. г., при р. Сеймѣ, дв. 141, ж. 1.329; ц. пр., 4 лvk., 2 п. дв.
1100. *Козмодемьянское*, с. б. вл. г., при рч. Лещинѣ, дв. 159, ж. 1.227; ц. пр., лvk., тржк.
1101. *Копоревое*, с. б. г., при р. Сеймѣ, дв. 52, ж. 337; ч., лvk.
1102. *Коровина*, д. б. г., при р. Сеймѣ, дв. 184, ж. 1.255; пчт. ст., лvk., п. дв.
1103. *Максимово*, с. б. вл., при р. Сеймѣ, дв. 9, ж. 143; ц. пр., лvk., 2 баз.
1104. *Машкина*, д. б. вл. г., при р. Сеймѣ, дв. 115, ж. 853.
1105. *Мережнякина*, д. б. вл., при р. Сеймѣ, дв. 51, ж. 445; бльн.
1106. *Никольское*, с. б. г., при р. Сеймѣ, дв. 107, ж. 683; ц. пр., шк., 2 лvk., тржк.
1107. *Суботинское* (Суботино), с. б. г., при рч. Лещинѣ, дв. 141, ж. 1.032; ц. пр., лvk., 2 ярм.
1108. *Шумаково*, с. б. вл. г., при р. Сеймѣ, дв. 193, ж. 1.394; ц. пр., лvk.

199. Вол. Двоелученская.

1109. *Двоелучное*, с. б. г., при рч. Донецкой Семицѣ, дв. 69, ж. 447; в. првл. (у. г. 50 в.); ц. пр., 2 лvk. Въ 2 в.—ст. ж. д. Ржава, 2 ярм.
1110. *Б. Слти*, с. б. г., дв. 154, ж. 1.698; ц. пр., 2 баз.
1111. *В. Плоская*, д. б. вл. г., при рч. Плоской, дв. 121, ж. 974.
1112. *Девевока*, с. б. г., при рч. Ржавѣ, дв. 163, ж. 1.401; ц. пр., 2 лvk., п. дв.
1113. *Ильинка*, с. б. вл., при рч. Донецкой Семицѣ, дв. 74, ж. 593; ц. пр., лvk., ярм. 23-го апр., тржк. 24-го окт.
1114. *Колбасовка*, д. б. г., дв. 156, ж. 1.099.
1115. *Покровское*, сц. б. вл., при р. Сеймѣ, дв. 74, ж. 525; ч., лvk.
1116. *Прильпы*, д. б. г., при рч. Донецкой Семицѣ, дв. 102, ж. 854; лvk.
1117. *Пристѣльное*, с. б. вл. г., при рч. Донецкой Семицѣ, дв. 125, ж. 551; ц. пр., 2 лvk., п. дв.

1118. *Сараевка*, д. б. г., при рч. Донецкой Семицѣ, дв. 90, ж. 804.

1119. *Троицкое*, с. б. вл. г., при рч. Плоской, дв. 91, ж. 738; ц. пр., 2 лvk., 2 п. дв.

1120. *Черновоцъ*, д. б. вл. г., дв. 72, ж. 577.

200. Вол. Крестищенская.

1121. *Крестище*, с. б. г., при рч. Крестицѣ, дв. 137, ж. 856; в. првл. (у. г. 35 в.); ц. пр., шк., 2 лvk., ярм. 25-го окт.
1122. *Аванасьевка*, сц. б. вл., при рч. Крестицѣ, дв. 73, ж. 512.
1123. *Воскресенское*, сц. б. вл., при рч. Кшени, дв. 68, ж. 561.
1124. *Долина*, д. б. вл., при рч. Грязной, дв. 149, ж. 961; ц. пр.
1125. *Кшень*, с. б. вл. г., при рч. Кшени, дв. 159, ж. 1.225; ц. пр., 2 лvk., ярм. 14-го сент., баз. 9-го мая.

201. Вол. Мантуровская.

1126. *Мантурова* (Никольское), слб. б. вл., при рч. Пузацкой Семицѣ, дв. 291, ж. 2.539; в. првл. (у. г. 17 в.); ц. пр., шк., 32 лvk., п. дв., винок. з., 4 ярм.

202. Вол. Михальпольская.

1127. *Михальполье*, с. б. вл., при рч. Плоской, дв. 88, ж. 685; в. првл. (у. г. 30 в.); ц. пр., лvk. Въ 7 в.—ц. пр., лvk. Въ 25 в.—п. дв.
1128. *Блѣный Колодезь*, д. б. вл. г., при р. Сеймѣ, дв. 60, ж. 540.
1129. *Гуцино*, с. б. г., при р. Сеймѣ, дв. 137, ж. 1.046; ц. пр., 3 лvk., 2 баз.
1130. *Донецкая Семица* (Горка), с. б. г., при р. Сеймѣ, дв. 77, ж. 663; ц. пр., шк., 2 лvk., 2 баз.
1131. *Засемье*, с. б. г., при р. Сеймѣ, дв. 107, ж. 870; ц. пр., лvk.
1132. *Засемье* (Семица), д. б. г., при р. Сеймѣ, дв. 91, ж. 668; лvk.
1133. *Кривецъ*, с. б. вл. г., дв. 297, ж. 2.431; ц. пр., шк., лvk., 2 баз.
1134. *Меслянское*, с. б. г., при рч. Пузацкой Семицѣ, дв. 68, ж. 146; ц. пр., шк., лvk., 2 баз.
1135. *Нечаева*, д. б. вл. г., при рч. Пузацкой Семицѣ, дв. 87, ж. 723; лvk.
1136. *Орлянка*, с. б. вл. г., при р. Сеймѣ, дв. 141, ж. 944; лvk.
1137. *Останино*, с. б. вл. г., дв. 181, ж. 1.340; ц. пр., 5 лvk.
1138. *Суволочное*, с. б. вл. г., при р. Сеймѣ, дв. 104, ж. 887; ц. пр., бльн.
1139. *Трубацкая*, д. б. г., при рч. Пузацкой Семицѣ, дв. 85, ж. 713.

203. Вол. Погоженская.

1140. *Погожее*, с. б. г., при р. Осколѣ, дв. 290, ж. 2.878; в. првл. (у. г. 10 в.); ц. пр., шк., 3 лvk., 3 тржк. Въ 4 в.—2 п. дв.
1141. *Верховье* (Хмѣлевъ Колодезь), с. б. г., дв. 110, ж. 419; баз., ц. пр.
1142. *Куськино*, с. б. г., при рч. Головицѣ, дв. 179, ж. 1.191; ц. пр., 2 лvk., 3 п. дв., 2 тржк.
1143. *Прильпы*, с. б. г., при р. Осколѣ, дв. 164, ж. 1.130; ц. пр., 2 лvk., 2 тржк.
1144. *Репецкія Бутырки*, с. б. г., при рч. Рещѣ, дв. 147, ж. 1.083; ц. пр.

204. Вол. Рагозецкая.

1145. *Рагозцы*, с. б. г., дв. 200, ж. 1.673; в. првл. (у. г. 25 в.); ц. пр., шк., 3 лvk., ярм. 25-го марта и 6-го авг., тржк. въ Троицанъ день и 1-го ноября.
1146. *Безалькино*, д. б. г., при рч. Быстрой, дв. 71, ж. 548.
1147. *Быстрецъ*, д. б. вл. г., при рч. Быстрой, дв. 136, ж. 972; лvk.

1148. *В. Апочки*, с. б. г., при рч. Апочкѣ, дв. 287, ж. 2.068; ц. пр., шк., 4 лвк., п. дв., 2 тржк. 9-го мая и 26-го сент.
1149. *Городище*, д. б. г., при рч. Городищѣ, дв. 145, ж. 1.079; лвк.
1150. *Грязное*, с. б. г., при рч. Грязной, дв. 225, ж. 1.656; ц. пр., ч., шк., 3 лвк., ярм. въ Троицынъ день и 4-го сент.
1151. *Подгородище*, д. б. вл., при рч. Городищѣ, дв. 51, ж. 412; ц. пр., шк., лвк., ярм. 29-го авг.
1152. *Подльски*, д. б. г., при рч. Ренцѣ, дв. 73, ж. 510; 2 лвк.
1153. *Ренецъ*, с. б. г., при р. Осколѣ, дв. 214, ж. 1.498; ц. пр., 2 лвк.
- 205. Вол. Успенская.**
1154. *Становой Колодезь*, с. б. вл. г., дв. 340, ж. 2.087; в. првл. (у. г. 5 в.); ц. пр., шк., лвк., 23 вѣтр. мльн., тржк. 23-го апр. и 3-го ноября. Въ 3 в.—2 п. дв. Въ 7 в.—3 п. дв.
1155. *В. Выорновское*, с. б. г., при рч. Тимѣ, дв. 163, ж. 1.073; п. дв., 12 вѣтр. мльн.
1156. *В. Выорное*, с. б. г., при рч. Тимѣ, дв. 177, ж. 1.198; ц. пр.; 20 вѣтр. мльн.
1157. *Верховье Бѣлаго Колодезя*, с. б. г., дв. 173, ж. 1.245; ц. пр., тржк. 22-го окт.
1158. *Н. Выорное*, с. б. г., при рч. Тимѣ, дв. 204, ж. 1.225; лвк., 3 п. дв., 16 вѣтр. мльн.
1159. *Соколя Плата*, с. б. г., при рч. Соколей Платѣ, дв. 317, ж. 2.034; ц. пр., 2 лвк., ярм. 26-го сент.
1160. *Успенское (Бѣлое)*, с. б. г., при рч. Тимѣ, дв. 197, ж. 1.431, ц. пр., 2 лвк., тржк. 15-го авг.
1161. *Устье Бѣлаго Колодезя (Забѣлье)*, д. б. г., при рч. Тимѣ, дв. 96, ж. 662.

XIV. ФАТЕЖСКІЙ УѢЗДЪ.

- 206. Вол. Бартевская.**
1162. *Бартевеа*, слбк. б. г., при рч. М. Курицѣ, дв. 28, ж. 207; в. првл. (у. г. 22 в.). Въ 4 в.—ц. пр.
1163. *Разиньково*, с. б. г., при рч. М. Курицѣ, дв. 59, ж. 403; ц. пр.
- 207. Вол. Богоявленская.**
1164. *Анненково*, с. б. вл., при рч. Усожѣ, дв. 45, ж. 284; в. првл. (у. г. 17 в.); ц. пр., лвк. Въ 10 в.—ц. пр.
1165. *В. Анненково*, д. б. г., при рч. Усожѣ, дв. 80, ж. 535.
1166. *Богоявленское*, с. б. г., при рч. Усожѣ, дв. 93, ж. 699; ц. пр., 13 вѣтр. мльн.
1167. *Рождественское (Банино)*, с. б. вл. г., при рч. Гниловодѣ, дв. 121, ж. 833.
- 208. Вол. Вольшежировская.**
1168. *В. Жирова*, д. б. г., дв. 140, ж. 881; в. првл. (у. г. 15 в.).
1169. *Жировка*, д. б. г., при рч. Б. Курицѣ, дв. 37, ж. 217; 2 лвк., 2 п. дв.
1170. *Колычева*, д. б. г., при рч. Ницевой, дв. 129, ж. 831.
1171. *Покровское*, с. б. г., при рч. Б. Курицѣ, дв. 6, ж. 38; ц. пр., шк.
1172. *Шемакина*, д. б. вл. г., при рч. Б. Курицѣ, дв. 202, ж. 1.264; пчт. ст., 2 лвк., 2 п. дв.
- 209. Вол. Брусовская.**
1173. *Березовецъ*, с. б. г., дв. 333, ж. 2.641; в. првл. (у. г. 40 в.); ц. пр., 3 лвк., 2 тржк., 3 кирп. з.
1174. *Архангельское*, с. б. вл., дв. 119, ж. 825; ц. пр., тржк.
1175. *Брусовый Колодезь*, д. б. г., дв. 97, ж. 574.
1176. *Никольское*, с. б. вл. г., при рч. Полевой Сновѣ, дв. 201, ж. 1.245; ц. пр., 3 баз.
1177. *Тифинское*, с. б. вл. г., дв. 75, ж. 650; ц. пр., ч., баз., кирп. з.
- 210. Вол. Горяиновская.**
1178. *Горяиновка*, д. б. г., при рч. Полевой Сновѣ, дв. 151, ж. 1.253; в. првл. (у. г. 38 в.); шк. Въ 11 в.—ц. пр.
1179. *Акульшино*, с. б. г., при рч. Полевой Сновѣ, дв. 7, ж. 50; ц. пр.
1180. *Батуровка*, д. б. г., при рч. Полевой Сновѣ, дв. 29, ж. 170; кирп. з.
1181. *Воробьевка*, д. б. г., при рч. Полевой Сновѣ, дв. 135, ж. 888; ц. пр., баз.
1182. *Горяинова*, д. б. г., при рч. Полевой Сновѣ, дв. 97, ж. 737.
1183. *Дерлово*, с. б. г., при рч. Дерловой, дв. 98, ж. 938.
1184. *Заболотская*, д. б. г., при рч. Полевой Сновѣ, дв. 109, ж. 778, лвк.
1185. *Корошино*, с. б. г., при рч. Полевой Сновѣ, дв. 104, ж. 611; ц. пр., 2 баз., 2 тржк.
1186. *Маньшина*, д. б. г., при рч. Полевой Сновѣ, дв. 92, ж. 628; лвк.
1187. *Скородная*, д. б. г., при рч. Лишиновой Сновѣ, дв. 201, ж. 1.508; 2 лвк.
1188. *Усть-Моховой Колодезь*, д. б. г., при рч. Дерловой, дв. 19, ж. 182; ц. пр.
- 211. Вол. Дмитриевская.**
1189. *Дмитриевское что на Холчатахъ*, с. б. вл., дв. 48, ж. 328; в. првл. (у. г. 18 в.); ц. пр., ярм. Въ 12 в.—п. дв.
1190. *Вышніе Холчи*, д. б. г., дв. 44, ж. 529.
1191. *Гипздилово*, с. б. г., при рч. Рудкѣ, дв. 121, ж. 811; ц. пр., шк.
1192. *Липецъ*, с. б. вл., при рч. Липчикѣ, дв. 125, ж. 785; ц. пр., шк., 3 п. дв., 10 маслобонь, ярм.
1193. *Н. Холчи*, д. б. г., при рч. Холчѣ, дв. 47, ж. 514.
1194. *Познякова*, д. б. вл. г., при рч. Рудкѣ, дв. 84, ж. 612; лвк.
1195. *Радубежъ*, с. б. вл. г., при рч. Радубежѣ, дв. 97, ж. 796; ц. пр., шк.
1196. *Роговинка*, д. б. вл., при рч. Липчикѣ, дв. 70, ж. 502; шк.
1197. *Фатяиновка*, д. б. вл. г., при рч. Холчѣ, дв. 77, ж. 506.
1198. *Шахово*, с. б. г., при рч. Усожѣ, дв. 130, ж. 717; ц. пр., шк.
- 212. Вол. Здобниковская.**
1199. *Ст. Здобникова*, д. б. г., при рч. Рудкѣ, дв. 49, ж. 378; в. првл. (у. г. 25 в.).
1200. *Архангельское (Кореневка)*, с. б. г., при рч. Рудкѣ, дв. 22, ж. 189; ц. пр., шк.
1201. *Болваново*, д. б. г., дв. 84, ж. 644.

1202. *Бромская* (Нельдева), д. б. г., при рч. Рудкѣ, дв. 67, ж. 535.
 1203. *Мушина*, д. б. вл. г., при рч. Прутѣ, дв. 58, ж. 441; сукновальня.
 1204. *Николаевка*, сц. б. вл., дв. 22, ж. 178; ц. пр.
 1205. *Никольское*, с. б. г., дв. 22, ж. 146; ц. пр.
 1206. *Правоторова* (Завалишино), д. б. г., дв. 36, ж. 272; овчинн. з.
 1207. *Соломина*, д. б. г., при рч. Рудкѣ, дв. 82, ж. 608.
 1208. *Хворостово*, сц. б. вл., при рч. Рудкѣ, дв. 30, ж. 188; овч. з.
 1209. *Черный Колодезь*, д. б. г., дв. 95, ж. 607.
 1210. *Ширкова*, д. б. г., при рч. Прутѣ, дв. 80, ж. 562.

213. Вол. Игинская.

1211. *Иино*, с. б. вл. г., при рч. Желени, дв. 102, ж. 648; в. првл. (у. г. 18 в.); ц. пр., ярм., баз. Въ $\frac{1}{2}$ в.—ц. пр., лvk. Въ 10 в.—ярм. Въ 15 в.—2 п. дв. Въ 2 в.—п. дв.
 1212. *Гильдилово*, д. б. г., дв. 153, ж. 1.105.
 1213. *Лажіюнова*, д. б. г., при рч. Свапѣ, дв. 116, ж. 806; овч. з.
 1214. *На Головинка*, д. б. г., дв. 72, ж. 615.
 1215. *Троицкое*, с. б. вл. г., дв. 147, ж. 862; ц. пр., шк., ярм., 2 овч. з.
 1216. *Шатолино*, с. б. вл. г., при рч. Усожѣ, дв. 69, ж. 546; ц. пр., шк., 2 винок. з.

214. Вол. Миленинская.

1217. *Миленино*, с. б. вл. г., при рч. Усожѣ, дв. 200, ж. 1.222; в. првл. (у. г. 2 в.); ц. пр., шк.
 1218. *Галбово*, с. б. вл. г., при рч. Усожѣ, дв. 240, ж. 1.616; ц. пр.
 1219. *Николаевка*, слbk. б. г., при рч. Усожѣ, дв. 65, ж. 350; 4 лvk., 3 п. дв.
 1220. *Озочевка*, слbk. б. г., при рч. Усожѣ, дв. 24, ж. 129; 6 лvk., 3 п. дв., 6 кирп. з., кафельн. зvd.
 1221. *Ржавая Желень*, д. б. вл., при рч. Желени, дв. 102, ж. 610.
 1222. *Чаплыгина*, д. б. г., при рч. Усожѣ, дв. 180, ж. 574; 4 кирп. з.
 1223. *Шмарная*, д. б. г., дв. 100, ж. 571.

215. Вол. Нижне-Реутская.

1224. *Н. Реутѣ*, д. б. г., при рч. Реутѣ, дв. 155, ж. 1.195; в. првл. (у. г. 12 в.).
 1225. *Бычки*, с. б. вл., при рч. Желени, дв. 73, ж. 506; ц. пр.
 1226. *В. Жданова*, д. б. г., при рч. Усожѣ, дв. 71, ж. 551; 2 п. дв.
 1227. *В. Любажѣ*, д. б. г., при рч. Любажѣ, дв. 143, ж. 1.091.
 1228. *Гаево* (Покровское), с. б. г., при рч. Реутѣ, дв. 93, ж. 586; ц. пр.
 1229. *Дмитріевское*, с. б. вл. г., при рч. Желени, дв. 74, ж. 527; ц. пр.
 1230. *Жердева*, д. б. г., при рч. Желени, дв. 73, ж. 567; лvk.
 1231. *Н. Любажѣ* (Средній Любажѣ), д. б. г., при рч. Любажѣ, дв. 77, ж. 603.

1232. *Ольшанецъ*, с. б. вл. г., при рч. Усожѣ, дв. 15, ж. 102; ц. пр., шк.
 1233. *Путчина*, д. б. вл. г., дв. 147, ж. 957.
 1234. *Самаринка* (Новоселки), д. б. вл. г., при рч. Свапѣ, дв. 147, ж. 908.

216. Вол. Поньровская.

1235. *Поньры*, с. б. г., дв. 736, ж. 5.265; в. првл. (у. г. 35 в.); ц. пр., шк., 8 лvk., 5 п. дв. Въ 1 в.—ст. ж. д.
 1236. *Олховатка*, с. б. г., дв. 297, ж. 2.412; 2 ц. пр., шк., 3 лvk., 3 п. дв.

217. Вол. Рождественская.

1237. *Знаменское*, сц. б. вл., при рч. Хотемлѣ, дв. 34, ж. 239; в. првл. (у. г. 10 в.). Въ 3 в.—ц. пр., винок. з. Въ 7 в.—крахм. з.
 1238. *Миролюбово*, с. б. вл., при рч. Хотемлѣ, дв. 115, ж. 655.
 1239. *Покровское*, с. б. вл., при рч. Никовцѣ, дв. 111, ж. 548; ц. пр., шк.
 1240. *Солдатское*, с. б. вл. г., при рч. Хотемлѣ, дв. 157, ж. 983; ц. пр., шк.
 1241. *Сухочева*, д. б. вл. г., при рч. Усожѣ, дв. 98, ж. 548.
 1242. *Рождественское*, с. б. вл., дв. 35, ж. 246; ц. пр.

218. Вол. Сергіевская.

1243. *Серіевское*, с. б. вл. г., при рч. Неполкѣ, дв. 137, ж. 818; в. првл. (у. г. 25 в.); ц. пр., 2 лvk.
 1244. *Дмитріевское*, с. б. вл., при рч. Неполкѣ, дв. 48, ж. 346; ц. пр.
 1245. *Конева*, д. б. вл. г., дв. 123, ж. 870.
 1246. *Кониныгина*, д. б. г., при рч. Неполкѣ, дв. 95, ж. 623.
 1247. *Родительская*, д. б. г., дв. 35, ж. 351; кирп. з.
 1248. *Умеренкова*, д. б. г., при рч. Неполкѣ, дв. 93, ж. 600; кирп. з.
 1249. *Усть-Трянинная* (Шумская), д. б. г., при рч. Неполкѣ, дв. 88, ж. 568; кирп. з.

219. Вол. Смородинская.

1250. *Смородинное* (Б. Слобода), с. б. г., при р. Сновѣ, дв. 1.025, ж. 8.865; в. првл. (у. г. 25 в.); 3 ц. пр., 3 шк., кирп. з., 13 вѣтр. мльн., 5 лvk., колесня, овч. зvd. Въ 1 в.—ст. ж. д. Карасевка.

219. Вол. Хмѣлевская.

1251. *Хмѣлевская* (В. Гниловодѣ), с. б. г., при рч. Гниловодѣ, дв. 333, ж. 2.110; в. првл. (у. г. 12 в.), ц. пр.
 1252. *Архангельское*, с. б. вл., при рч. Гниловодѣ, дв. 108, ж. 705; ц. пр., лvk.
 1253. *Брехова*, д. б. г., при рч. Гниловодѣ, дв. 100, ж. 545.
 1254. *Молотичи*, с. б. вл. г., дв. 245, ж. 1.629; ц. пр., 2 баз.
 1255. *Самодуровка*, д. б. г., при рч. Свапѣ, дв. 223, ж. 1.497.
 1256. *Теплый Колодезь*, д. б. вл. г., дв. 162, ж. 993.

XV. ЩИГРОВСКИЙ УЪЗДЪ.

221. Вол. Вышне-Дайменская.

1257. *Карповка*, д. б. вл., при рч. Дайменѣ, дв. 7, ж. 88; в. првл. (у. г. 30 в.); ц. пр. Въ 4 в.—ц. пр. Въ 5 в.—винок. з.
1258. *Вышне-Дайменское*, с. б. вл., при рч. Дайменѣ, дв. 26, ж. 187; ц. пр., тржк. 8-го ноября.
1259. *Казанскій*, пслк. б. вл., при рч. Казанской, дв. 21, ж. 169; ц. пр., шк., тржк. 8-го іюля и 22-го окт.
1260. *Босоржа*, с. б. г., дв. 134, ж. 973; ц. пр., лvk., баз. 1-го іюля и 1-го ноября.
1261. *Н. Дайменѣ*, с. б. вл., при рч. Дайменѣ, дв. 39, ж. 257; ц. пр., лvk., ярм. 29-го іюня и 1-го окт., тржк.
1262. *Никольское* (Вышній Теробужѣ), с. б. г., при рч. Теробужѣ, дв. 48, ж. 327; ц. пр.; шк.
1263. *Пересуха*, д. б. вл., дв. 83, ж. 697.

222. Вол. Вышне-Ольховатская.

1264. *Дебальженское*, с. б. вл., при рч. Ольховаткѣ, дв. 45, ж. 329; в. првл. (у. г. 14 в.).
1265. *Вышне-Ольховатое*, с. б. г., дв. 92, ж. 626; ц. пр.
1266. *Гремячка*, с. б. вл., при рч. Гремячкѣ, дв. 20, ж. 120; ц. пр., лvk.
1267. *М. Змьинецъ*, с. б. г., дв. 104, ж. 669; ц. пр., лvk., баз. 9-го мая.

223. Вол. Красно-Полянская.

1268. *Красная Поляна*, с. б. г., при рч. Тимѣ, дв. 371, ж. 2.541; в. првл. (у. г. 25 в.); ц. пр., шк., 4 лvk., баз. 2-го іюля и 8-го ноября.
1269. *Нв. Савины*, с. б. г., при рч. Тимѣ, дв. 285, ж. 2.180; ц. пр., шк., 2 лvk., 10 маслобонь, баз. въ храм. праздн.
1270. *Петровъ Хуторъ*, д. б. г., дв. 72, ж. 529.
1271. *Ст. Савины*, с. б. г., при рч. Тимѣ, дв. 145, ж. 1.025; ц. пр., баз. 23-го апр. и 28-го іюля.

224. Вол. Липовская.

1272. *Липовское*, с. б. вл. г., при рч. Тимѣ, дв. 249, ж. 1.711; в. првл. (у. г. 25 в.); ц. пр., шк., 5 лvk., ярм. 8-го—9-го іюня и 21-го—22-го окт.
1273. *Мансурово*, сц. б. вл., при рч. Кшени, дв. 54, ж. 446; лvk., кирп. з.
1274. *Михайловское*, с. б. вл., при рч. Толстомъ Колодезѣ, дв. 145; ж. 1.125; ц. пр., шк., лvk., баз. 12-го іюля и 26-го окт.
1275. *Ново-Селидебное*, с. б. вл., при рч. Кшени, дв. 64, ж. 414; ц. пр., лvk., баз. въ Троицнѣ д. и 6-го дек.
1276. *Толстый Колодезь*, с. б. вл. г., при рч. Толстомъ Колодезѣ, дв. 51, ж. 431; ц. пр., лvk.

225. Вол. Липовчанская.

1277. *Липовчикъ*, с. б. г., при рч. Кшени, дв. 121, ж. 991; в. првл. (у. г. 50 в.); ц. пр., шк., 2 кирп. з., ярм., 23-го іюня и 26-го окт. Въ 5 в.—каретн. звд.
1278. *Березовчикъ*, д. б. г., при рч. Кшени, дв. 123, ж. 1.013; 3 лvk., 3 кирп. з.
1279. *Волжанецъ*, д. б. г., при рч. Кшени, дв. 116, ж. 891; 2 лvk.

1280. *Горлиновка*, д. б. г., при рч. Кшени, дв. 55, ж. 414; каретн. з.

1281. *Мармыжи*, д. б. г., дв. 87, ж. 760; 4 кирп. з.

1282. *Мелеховъ Колодезь*, с. б. г., дв. 104, ж. 804; ц. пр., лvk., ярм. 1-го окт.

226. Вол. Мелехинская.

1283. *Мелехино*, с. б. вл., при рч. Рати, дв. 276, ж. 2.037; в. првл. (у. г. 15 в.); ц. пр., шк., лvk., кирп. звд., баз., 8-го іюля и 22-го окт.
1284. *Крутое*, д. б. вл. г., при рч. Рати, дв. 227, ж. 1.720; 12 вѣтр. мльн.
1285. *Патепокъ*, с. б. вл. г., при рч. Рати, дв. 72, ж. 546; ц. пр., кирп. з., сукновальня.
1286. *Ясенки*, д. б. г., при рч. Рати, дв. 227, ж. 1.657; 2 лvk.

227. Вол. Никитская.

1287. *Никитское* (Пузаново, Александровское), с. б. вл., дв. 131, ж. 927; в. првл. (у. г. 12 в.); ц. пр., баз. 24-го мая.
1288. *Щиры* (Вязовое), с. б. вл. г., дв. 275, ж. 2.023; ц. пр., 2 шк.
1289. *М. Щиорчикъ*, д. б. г., при рч. Щиграхѣ, дв. 105, ж. 792; винок. з., 7 кирп. з.
1290. *Полевая Плата*, д. б. г., при рч. Полевой Плотѣ, дв. 23, ж. 173; кирп. з.
1291. *Русанова*, д. б. вл. г., дв. 66, ж. 521; кирп. з.

228. Вол. Николаевская.

1292. *Боева*, д. б. г., при р. Сновѣ, дв. 83, ж. 721; в. првл. (у. г. 50 в.). Въ 3 в.—ст. ж. д.
1293. *Вѣлый Колодезь*, с. б. вл., при рч. Вѣломъ Колодезѣ, дв. 43, ж. 290; ц. пр.
1294. *Кондряновка*, д. б. вл., при рч. Вѣломъ Колодезѣ, дв. 74, ж. 608.
1295. *Матвеевка*, сц. б. вл., при рч. Моркостн, дв. 60, ж. 501.
1296. *Николаевка*, с. б. вл., при рч. Моркостн, дв. 111, ж. 801; ц. пр.
1297. *Фентисово*, с. б. вл., при р. Сновѣ, дв. 151, ж. 1.050; ц. пр., лvk.

229. Вол. Никольская.

1298. *Никольское*, с. б. вл., при рч. Косоржѣ, дв. 114, ж. 662; в. првл. (у. г. 29 в.); ц. пр., шк. Въ 15 в.—кирп. з.
1299. *Б. Змьинецъ*, с. б. г., при рч. Косоржѣ, дв. 176, ж. 1245; ц. пр., шк., 2 лvk.
1300. *Дубовая*, д. б. г., при рч. Дубовой, дв. 31, ж. 253; лvk., крахм. звд., картоф.-пат. з.
1301. *Рождественское*, с. б. вл., дв. 76, ж. 320, ц. пр., 2 лvk.

230. Вол. Озеренская.

1302. *Защитное* (Моховое), д. б. вл., при рч. Озеренкѣ, дв. 46, ж. 399; в. првл. (у. г. 22 в.); шк. Въ 7 в.—п. дв. Въ 20 в.—п. дв. Въ 27 в.—шк.
1303. *Басово*, сц. б. вл. г., при рч. Рати, дв. 97, ж. 618; лvk.
1304. *Вышнее Озерное*, с. б. вл. г., дв. 154, ж. 1060; ц. пр., лvk., 4 ярм.

1305. *Н. Озерное*, с. б. вл., дв. 83, ж. 782; ц. пр., лвк.
 1306. *Озочевка*, д. б. г., дв. 200, ж. 1.164; ц. пр., пчт. ст., лвк., п. дв.
 1307. *Титово*, с. б. вл., при рч. Рати, дв. 108, ж. 718.
 1308. *Тьстово*, с. б. вл., дв. 36, ж. 254; ц. пр.

231. Вол. Покровская.

1309. *Покровское*, с. б. г., при рч. Тимъ, дв. 536, ж. 3.779; в. првл. (у. г. 25 в.); ц. пр., шк., 6 лвк., 16 вѣтр. мльн., баз. 6-го авг., 1-го окт. и 23-го ноября.
 1310. *Карандаково*, с. б. г., при рч. Тимъ, дв. 413, ж. 3.070; ц. пр., шк., 4 лвк., 11 вѣтр. мльн., баз. 24-го июня и 23-го сент.
 1311. *Петрищево*, д. б. г., дв. 103, ж. 689.

232. Вол. Средне-Расховецкая.

1312. *Средний Расховецъ*, д. б. г., при рч. Расховцѣ, дв. 133, ж. 906; в. првл. (у. г. 40 в.).
 1313. *Больше-Гремячій Колодезь*, с. б. г., дв. 478, ж. 1.194; ц. пр., лвк.
 1314. *Гурово*, с. б. вл. г., при рч. Гуровѣ, дв. 109, ж. 751; ц. пр., 3 лвк.
 1315. *Гриневка*, с. б. вл., при рч. Расховцѣ, дв. 40, ж. 241; ц. пр., лвк.
 1316. *Н. Гурово*, с. б. г., при рч. Расховцѣ, дв. 366, ж. 2.879; ц. пр., 3 лвк.
 1317. *Переволочное*, с. б. вл. г., дв. 169, ж. 1.192; ц. пр., лвк.
 1318. *Расховецъ*, с. б. вл. г., при рч. Расховцѣ, дв. 117, ж. 884; ц. пр., 2 лвк., винок. з.
 1319. *Сидялевка*, д. б. г., дв. 85, ж. 650; 2 лвк.

233. Вол. Стакановская.

1320. *Стаканово*, с. б. вл. г., при рч. Косоржѣ, дв. 261, ж. 1.871, в. првл. (у. г. 20 в.); ц. пр., шк., 5 лвк., 3 кирп. звд., 3 тржк.
 1321. *Исакова*, д. б. г., дв. 84, ж. 543; ц. пр., ч., лвк.
 1322. *Н. Ольховатое*, сц. б. вл. г., при рч. Ольховаткѣ, дв. 187, ж. 1.277; ц. пр., шк., 3 кожев. з., 2 тржк.

234. Вол. Троицкая.

1323. *Троицкая*, слб. б. г., при рч. Щиграхъ, дв. 271, ж. 1.450; в. првл. (у. г. 1 в.); 8 лвк., 11 вѣтр. мльн., 2 кирп. з.
 1324. *Семеновка*, сц. б. вл., при рч. Плотъ, дв. 73, ж. 564.
 1325. *Серіевка*, д. б. вл., при рч. Плотъ, дв. 64, ж. 438; ц. пр., шк.
 1326. *Сныткина*, сл. б. вл. г., дв. 137, ж. 860.

235. Вол. Уколовская.

1327. *Уколово*, с. б. вл. г., при рч. Тускари, дв. 137, ж. 981; в. првл. (у. г. 45 в.); ц. пр., шк., 3 лвк., п. дв., овч. звд.,

арм. 26-го ноября и 23-го апр. Въ 2 в.—п. дв. Въ 2 в.—з. удобрит. туковъ. Въ 5 в.—шк.

1328. *Воробьевка*, сц. б. вл., при рч. Тускари, дв. 85, ж. 612; шк.
 1329. *Воробьевка*, д. б. г., при р. Сновѣ и рч. Тускари, дв. 53, ж. 461; овч. з.
 1330. *Донская*, д. б. г., при р. Сновѣ, дв. 162, ж. 1.499; 14 маслобенъ.
 1331. *Кузминка*, д. б. г., при рч. Тускари, дв. 68, ж. 511.
 1332. *Никулина*, д. б. г., дв. 111, ж. 1.046; млтв. д.

236. Вол. Хохловская.

1333. *Хохловка*, с. б. вл., при рч. Долгой, дв. 3, ж. 12; в. првл. (у. г. 25 в.); ц. пр., шк., 2 лвк., тржк. въ храм. праздн. Въ 18 в.—лвк., винок. з.
 1334. *Алексеевка (Жеребеновъ)*, с. б. г., дв. 100, ж. 721; ц. пр., тржк. въ храм. праздн.
 1335. *Верховье Бѣлаго Колодезя*, сц. б. вл., дв. 83, ж. 659.
 1336. *Вышній Щигоръ*, д. б. вл., при рч. Щиграхъ, дв. 39, ж. 326; овч. звд.
 1337. *Спасское (Бѣлое)*, с. б. вл., дв. 88, ж. 748; ц. пр., лвк., тржк. въ храм. праздн.
 1338. *Удеревка*, д. б. вл. г., при рч. Косоржѣ, дв. 126, ж. 1.034; шк., 2 лвк.
 1339. *Успенское (Ионино)*, с. б. вл., при рч. Косоржѣ, дв. 53, ж. 246; ц. пр., овч. звд., тржк. въ храм. праздн.

237. Вол. Шестопаловская.

1340. *Шестопалово*, с. б. вл. г., при рч. Тускари, дв. 187, ж. 1.232; в. првл. (у. г. 25 в.); ц. пр., шк., 3 лвк., арм. въ авг.
 1341. *Мужланова*, с. б. вл. г., при рч. Штевцѣ, дв. 75, ж. 513; ц. пр.
 1342. *Нв. Слобода*, с. б. вл. г., при рч. Тускари, дв. 316, ж. 2.047; ц. пр., 2 лвк.
 1343. *Озерово*, д. б. вл. г., при рч. Тускари, дв. 163, ж. 1.089.
 1344. *Троицкое*, с. б. г., дв. 131, ж. 762; ц. пр., 2 лвк.

238. Вол. Штевцовская.

1345. *Рождественское, что на Штевцѣ*, с. б. вл. г., дв. 123, ж. 913; в. првл. (у. г. 30 в.); ц. пр., шк., лвк., баз. 25-го дек.
 1346. *Богородицкое*, с. б. вл., при рч. Теребужѣ, дв. 28, ж. 206; шк.
 1347. *Верейтинова*, д. б. вл. г., при рч. Штевцѣ, дв. 183, ж. 1.239; лвк., п. дв.
 1348. *Знаменское*, с. б. вл. г., при рч. Тускари и Теребужѣ, дв. 165, ж. 1.201; ц. пр., лвк., 2 баз.
 1349. *Курская*, д. б. вл. г., при рч. Ольховаткѣ, дв. 102, ж. 827.
 1350. *Н. Теребужъ*, с. б. вл. г., при рч. Теребужѣ, дв. 148, ж. 955; ц. пр., 3 лвк., баз.

ПЕРЕЧЕНЬ ВОЛОСТЕЙ ПО СТАНАМЪ.

1. Уѣздъ Курскій.

- Въ 1-мъ станѣ: Петропавловская. — Спасская.
 Въ 1-мъ, 2-мъ, 3-мъ и 5-мъ станахъ: Стрѣлецкая.
 Въ 1-мъ, 2-мъ и 4-мъ станахъ: Дьяконовская.
 Въ 1-мъ, 2-мъ, 4-мъ и 5-мъ станахъ: Казацкая.
 Въ 1-мъ и 3-мъ станахъ: Колоденская. — Рожествен-
 ская. — Рышковская. — Чермошнянская.
 Во 2-мъ станѣ: Лазовская. — Мало-Долженская.
 Во 2-мъ и 4-мъ станахъ: Вышне-Дроньевская.
 Въ 3-мъ станѣ: Винниковская. — Муравлевская. — Троицкая.
 Въ 4-мъ станѣ: Долговская. — Каменевская. — Чаплыгин-
 ская.
 Въ 5-мъ станѣ: Ямская.

2. Уѣздъ Бѣлгородскій.

- Въ 1-мъ станѣ: Карповская. — Томаровская. — Шопинская.
 Въ 1-мъ и 2-мъ станахъ: Болховецкая.
 Въ 1-мъ и 4-мъ станахъ: Сабшинская. — Старогородская.
 Во 2-мъ станѣ: Безсоновская.
 Во 2-мъ и 3-мъ станахъ: Толоковская.
 Во 2-мъ, 3-мъ и 4-мъ станахъ: Никольская. — Пушкарская.
 Въ 3-мъ станѣ: Муромская.
 Въ 3-мъ и 4-мъ станахъ: Масловская. — Шебекинская.
 Въ 4-мъ станѣ: Мелиховская.

3. Уѣздъ Грайворонскій.

- Въ 1-мъ станѣ: Грайворонская.
 Въ 1-мъ и 2-мъ станахъ: Дорогощанская. — Краснояру-
 ская.
 Въ 1-мъ, 2-мъ, 3-мъ и 4-мъ станахъ: Лисичанская.
 Въ 1-мъ и 3-мъ станахъ: Головчинская.
 Во 2-мъ станѣ: Вязовская. — Ракитянская.
 Во 2-мъ, 3-мъ и 4-мъ станахъ: Бутовская. — Дмитріев-
 ская. — Крюковская.
 Въ 3-мъ и 4-мъ станахъ: Борисовская.
 Въ 4-мъ станѣ: Высоковская. — Солохинская. — Стригу-
 новская.

4. Уѣздъ Дмитріевскій.

- Въ 1-мъ станѣ: Бычковская. — Поповкинская.
 Въ 1-мъ и 2-мъ станахъ: Березовская. — Селинская.

- Въ 1-мъ и 3-мъ станахъ: Киликинская. — Фатѣвская.
 Во 2-мъ станѣ: Гламаздинская. — Ольховская. — Приль-
 повская.
 Во 2-мъ и 4-мъ станахъ: Сквородневская.
 Въ 3-мъ станѣ: Генеральшинская. — Кармановская. — Ми-
 хайловская. — Фокинская.
 Въ 3-мъ и 4-мъ станахъ: Ваблинская.
 Въ 4-мъ станѣ: Бѣлевская. — Машкинская. — Старо-
 Бѣлицкая.

5. Уѣздъ Корочанскій.

- Въ 1-мъ станѣ: Радьковская.
 Въ 1-мъ и 2-мъ станахъ: Яблоновская.
 Въ 1-мъ, 2-мъ и 3-мъ станахъ: Ново-Слободская. — При-
 городная.
 Въ 1-мъ и 3-мъ станахъ: Подолешанская.
 Въ 1-мъ, 3-мъ и 4-мъ станахъ: Шаховская.
 Во 2-мъ и 4-мъ станахъ: Нечаевская.
 Въ 3-мъ станѣ: Новоскоченская.
 Въ 3-мъ и 4-мъ станахъ: Неклюдовская.
 Въ 4-мъ станѣ: Зимовенская. — Купинская.

6. Уѣздъ Львовскій.

- Въ 1-мъ станѣ: Шустовская.
 Въ 1-мъ и 2-мъ станахъ: Коньшевская. — Ольшанская.
 Въ 1-мъ, 2-мъ и 3-мъ станахъ: Городенская.
 Въ 1-мъ, 3-мъ и 4-мъ станахъ: Нижне-Деревенская.
 Въ 1-мъ и 4-мъ станахъ: Густомойская. — Ивановская.
 Во 2-мъ станѣ: Кожлянская. — Нижне-Дроньевская.
 Во 2-мъ и 3-мъ станахъ: Колпаковская.
 Въ 3-мъ станѣ: Бобрисккая. — Богоявленская. — Угонская.
 Въ 3-мъ и 4-мъ станахъ: Вышне-Деревенская. — Ивницкая.
 Въ 4-мъ станѣ: Износковская. — Кремяновская. — Шенту-
 ховская.

7. Уѣздъ Ново-Оскольскій.

- Въ 1-мъ станѣ: Погромская. — Серебрянская. — Слонов-
 ская.
 Въ 1-мъ и 2-мъ станахъ: Богородская.
 Въ 1-мъ, 2-мъ и 3-мъ станахъ: Васильевская.
 Въ 1-мъ и 3-мъ станахъ: Масловская. — Ново-Безгин-
 ская. — Пригородная.
 Въ 1-мъ, 3-мъ, и 4-мъ станахъ: Моревинская.

Во 2-мъ станѣ: Анновская. — Артемянская. — Велико-Михайловская. — Троицкая.

Во 2-мъ и 3-мъ станахъ: Булановская.

Во 3-мъ станѣ: Чернянская.

Во 3-мъ и 4-мъ станахъ: Баклановская. — Русско-Халанская.

Во 4-мъ станѣ: Коньшинская. — Ольшанская. — Халанская.

8. Уѣздъ Обоянскій.

Во 1-мъ станѣ: Бобрышевская.

Во 1-мъ и 2-мъ станахъ: Ольшанская.

Во 1-мъ, 3-мъ и 4-мъ станахъ: Казацкая.

Во 2-мъ станѣ: Курасовская.

Во 2-мъ и 3-мъ станахъ: Кочетовская. — Краснянская. — Павловская. — Пѣнская.

Во 3-мъ и 4-мъ станахъ: Рыбинская.

Во 4-мъ станѣ: Долженская. — Медвѣнская.

9. Уѣздъ Путивльскій.

Во 1-мъ станѣ: Больше-Неплюевская. — Бочечанская. — Гвинтовская. — Грузчанская. — Казацкая. — Попово-Слободская.

Во 1-мъ и 3-мъ станахъ: Пригородная.

Во 2-мъ станѣ: Буринская. — Глушецкая. — Клепальская. — Красно-Слободская. — Николаевская. — Череповская.

Во 3-мъ станѣ: Волыцковская. — Яцынская.

Во 3-мъ и 4-мъ станахъ: Берюховская. — Князевская. — Ново-Слободская.

Во 4-мъ станѣ: Крупецкая. — Ревакинская. — Шалыгинская.

10. Уѣздъ Рыльскій.

Во 1-мъ станѣ: Благодатенская. — Кульбакинская. — Снагостинская. — Толпинская.

Во 1-мъ и 4-мъ станахъ: Кобыльская.

Во 2-мъ станѣ: Амоньская. — Костровская. — Петровская.

Во 3-мъ станѣ: Бобровская. — Марковская. — Студенокская.

Во 3-мъ и 4-мъ станахъ: Артюшковская. — Низовцевская.

Во 4-мъ станѣ: Глушковская. — Коровяковская. — Теткинская.

11. Уѣздъ Старо-Оскольскій.

Во 1-мъ станѣ: Архангельская. — Ольховатская. — Скородепская. — Спасская.

Во 1-мъ и 2-мъ станахъ: Юшковская.

Во 2-мъ станѣ: Казацкая. — Лукьяновская. — Панковская. — Рождественская.

Во 2-мъ и 4-мъ станахъ: Богословская. — Долгополянская.

Во 3-мъ станѣ: Барановская. — Знаменская. — Средне-Апоченская. — Ястребовская.

Во 4-мъ станѣ: Казацкая. — Катовская. — Орликовская. — Стрѣлецкая.

12. Уѣздъ Суджанскій.

Во 1-мъ станѣ: Черно-Олешенская.

Во 1-мъ и 2-мъ станахъ: Больше-Солдатченская.

Во 1-мъ и 3-мъ станахъ: Мартиновская.

Во 1-мъ и 4-мъ станахъ: Бѣловская. — Уланковская.

Во 2-мъ станѣ: Благодатенская. — Скородепская.

Во 2-мъ и 3-мъ станѣ: Ржавская.

Во 3-мъ станѣ: Дарьинская. — Замостянская. — Мало-Локвянская.

Во 3-мъ и 4-мъ станахъ: Миропольская.

Во 4-мъ станѣ: Гонтаровская. — Крениченская.

13. Уѣздъ Тимскій.

Во 1-мъ и 2-мъ станахъ: Мантуровская. — Погоженская. — Рагозецкая.

Во 1-мъ, 2-мъ и 3-мъ станахъ: Верхосемская.

Во 1-мъ и 4-мъ станахъ: Выпозовская. — Михельпольская.

Во 2-мъ станѣ: Крестищенская.

Во 3-мъ станѣ: Успенская.

Во 3-мъ и 4-мъ станахъ: Аванасьевско-Похонская.

Во 4-мъ станѣ: Двоелученская.

14. Уѣздъ Фатежскій.

Во 1-мъ станѣ: Богоявленская. — Поньровская. — Смодинская. — Хмѣлевская.

Во 1-мъ и 2-мъ станахъ: Брусовская. — Горяиновская. — Сергѣевская.

Во 1-мъ, 2-мъ и 3-мъ станахъ: Большежировская.

Во 1-мъ и 4-мъ станахъ: Нижне-Реутская.

Во 2-мъ и 4-мъ станахъ: Миленинская.

Во 3-мъ станѣ: Бартевская. — Здобниковская.

Во 3-мъ и 4-мъ станахъ: Дмитриевская. — Рождественская.

Во 4-мъ станѣ: Игинская.

15. Уѣздъ Щигровскій.

Во 1-мъ станѣ: Мелехинская. — Озеренская. — Троицкая.

Во 1-мъ и 3-мъ станахъ: Вышне-Ольховатская.

Во 1-мъ, 3-мъ и 4-мъ станахъ: Никитская.

Во 2-мъ станѣ: Николаевская. — Уколовская. — Шестопаловская.

Во 2-мъ и 3-мъ станахъ: Вышне-Дайменская. — Штевцовская.

Во 3-мъ станѣ: Никольская. — Стакановская. — Хохлаевская.

Во 3-мъ и 4-мъ станахъ: Красно-Полянская.

Во 4-мъ станѣ: Липовская. — Липовчанская. — Покровская. — Средне-Расховецкая.

РАСПРЕДѢЛЕНІЕ СТАНОВЫХЪ КВАРТИРЪ ПО СЕЛЕНІЯМЪ.

I. Курскій уѣздъ.

- 1-й станъ — с. Петропавловское (№ 58).
 2-й станъ—с. Дьяконово (№ 20).
 3-й станъ—с. Шумаково (№ 36).
 4-й станъ—мст. Коренная (№ 13).
 5-й станъ—г. Курскъ.

II. Вѣлгородскій уѣздъ.

- 1-й станъ—с. Болховецъ (№ 106).
 2-й станъ—слб. Ст. Пушкарная (№ 143).
 3-й станъ—с. Муромъ (№ 124).
 4-й станъ—с. Ст. Городище (№ 152).

III. Грайворонскій уѣздъ.

- 1-й станъ—слб. Подоль (№ 211).
 2-й станъ—слб. Ракитная (№ 255).
 3-й станъ—с. Дорогощъ (№ 225).
 4-й станъ—слб. Борисовка (№ 185).

IV. Дмитріевскій уѣздъ.

- 1-й станъ—с. Крупецъ (№ 361).
 2-й станъ—с. Гламазино (№ 299).
 3-й станъ—слб. Михайловка (№ 323).
 4-й станъ—с. Машкина Бѣлица (№ 318).

V. Корочанскій уѣздъ.

- 1-й станъ—с. Подольки (№ 413).
 2-й станъ—г. Короча.
 3-й станъ—с. Ново-Оскочное (№ 399).
 4-й станъ—с. Б. Городище (№ 374).

VI. Львовскій уѣздъ.

- 1-й станъ—с. Ширково (№ 548).
 2-й станъ—с. Кожля (№ 498).
 3-й станъ—с. Б. Угоны (№ 535).
 4-й станъ—с. Шептуховка (№ 539).

VII. Ново-Оскольскій уѣздъ.

- 1-й станъ—г. Н. Осколь.
 2-й станъ — слб. В. Михайловка (№ 576).
 3-й станъ—слб. Чернянка (№ 629).
 4-й станъ—слб. Ольшанка (№ 595).

VIII. Обоянскій уѣздъ.

- 1-й станъ—с. Бобрышево (№ 631).
 2-й станъ—с. Курасовка (№ 679).
 3-й станъ—слб. Пѣна (№ 720).
 4-й станъ—слб. Медвѣнка (№ 688).

IX. Путивльскій уѣздъ.

- 1-й станъ—с. Грузское (№ 760).
 2-й станъ—с. Клепалы (№ 764).
 3-й станъ—г. Путивль.
 4-й станъ—с. Ковеня (№ 800).

X. Рыльскій уѣздъ.

- 1-й станъ—с. Коренево (№ 892).
 2-й станъ—д. Конопляновка (№ 848).
 3-й станъ—с. Коренское (№ 830).
 4-й станъ—с. Глушково (№ 833).

XI. Старо-Оскольскій уѣздъ.

- 1-й станъ—с. Скородное (№ 961).
 2-й станъ—с. Салтыково (№ 958).
 3-й станъ—с. Бараново (№ 899).
 4-й станъ—слб. Петровская (№ 934).

XII. Суджанскій уѣздъ.

- 1-й станъ—г. Суджа.
 2-й станъ — с. Б. Солдатское (№ 996).
 3-й станъ—слб. Мирополье (№ 1044).
 4-й станъ—слб. Бѣлая (№ 1001).

XIII. Тимскій уѣздъ.

- 1-й станъ—слб. Мантурова (№ 1126).
 2-й станъ—с. Кшень (№ 1125).
 3-й станъ — с. Рождественское (№ 1088).
 4-й станъ—с. Зуевка (№ 1099).

XIV. Фатежскій уѣздъ.

- 1-й станъ—с. Смородинное (№ 1250).
 2-й станъ—д. Б. Жирово (№ 1168).
 3-й станъ—д. Н. Реутъ (№ 1224).
 4-й станъ—с. Сергіевское (№ 1243).

XV. Щигровскій уѣздъ.

- 1-й станъ—г. Щигры.
 2-й станъ—с. Нв. Слобода (№ 1342).
 3-й станъ—с. Стаканово (№ 1320).
 4-й станъ—с. Липовское (№ 1272).

РЯЗАНСКАЯ ГУБЕРНІЯ.

Распределение земель и населения по волостямъ.

№ по порядку.	НАИМЕНОВАНИЕ ВОЛОСТЕЙ.	ВЪ СОСТАВЪ ВОЛОСТЕЙ:									ВЪ РАЙОНЪ ВОЛОСТЕЙ:							ВЪ ПРЕДЪЛАХЪ ВОЛОСТНОЙ ТЕРРИТОРИИ:				№ по порядку.	
		Ч и с л о:				Н а с е л е н и е:			Количество земли (въ десятинахъ):		Количество земли (въ десятинахъ):							Количество земли (въ десятинахъ):		Н а с е л е н и е:			
		сельскихъ обществъ.	общинъ.	селе- ній.	дво- ровъ.	по ревизии (мужск. пола).	по семейнымъ спискамъ.		во владѣннхъ крестьян- скихъ обществахъ.		во владѣннхъ част- ныхъ лицъ.		удѣльной.		казенной.		остальной.		всей.	пахатной.	мужск. пола.		женск. пола.
							мужск. пола.	женск. пола.	всей.	пахат- ной.	всей.	пахат- ной.	всей.	пахат- ной.	всей.	пахат- ной.	всей.	пахатной.					
Михайловскій уѣздъ.																							
1	Вилинская	21	23	16	965	2.736	3.619	3.437	11.503	10.446	4.263	3.168	—	—	—	—	118	104	15.884	13.718	3.845	3.565	1
2	Глѣбовская	6	6	6	1.105	2.888	3.970	4.108	9.547	8.148	1.287	942	—	—	—	—	418	397	11.252	9.487	4.024	4.151	2
3	Горностаевская	43	43	26	920	2.585	3.397	3.438	6.206	5.107	7.114	5.345	—	—	—	—	135	119	13.455	10.571	3.687	3.644	3
4	Лужковская	25	25	19	1.049	3.260	4.097	4.054	8.697	6.813	8.470	6.006	—	—	—	—	183	162	17.350	12.981	4.241	4.179	4
5	Маковская	23	22	24	976	2.906	3.491	3.451	9.019	7.828	7.817	5.863	—	—	—	—	108	102	16.944	13.793	3.671	3.576	5
6	Малинковская	24	24	19	881	2.660	3.458	3.208	7.216	5.846	8.588	6.549	—	—	—	—	214	198	16.018	12.593	3.754	3.440	6
7	Митягинская	52	52	32	877	2.636	3.391	3.355	6.868	5.845	8.203	6.379	—	—	—	—	177	163	15.248	12.387	3.742	3.623	7
8	Новопанская	16	13	12	1.009	2.773	3.762	3.567	12.330	10.515	2.001	1.322	—	—	—	—	165	124	14.496	11.961	3.840	3.629	8
9	Окуньковская	33	34	24	1.009	2.892	3.815	3.738	6.881	5.866	9.188	5.711	—	—	—	—	180	136	16.249	11.713	4.151	3.986	9
10	Остроуховская	26	26	15	861	2.685	3.437	3.411	6.493	5.453	6.522	4.809	—	—	—	—	129	122	13.144	10.384	3.618	3.542	10
11	Печерниковская	15	15	16	1.216	3.279	4.572	4.566	11.224	9.484	6.610	4.804	—	—	—	—	345	239	18.179	14.527	4.762	4.697	11
12	Плахинская	12	12	12	1.230	3.387	4.666	4.817	15.664	12.496	1.181	975	—	—	—	—	231	219	17.076	13.690	4.727	4.881	12
13	Попадьинская	6	6	7	1.116	3.138	4.618	4.625	12.062	9.978	45	30	—	—	—	—	149	131	12.256	10.139	4.662	4.662	13
14	Прудская	16	16	15	1.202	2.986	3.688	3.538	10.047	9.336	1.078	776	—	—	—	—	986	417	13.111	10.529	3.791	3.996	14
15	Токаревская	43	43	30	1.035	2.936	3.922	3.907	7.158	6.030	8.352	6.390	—	—	—	—	386	344	15.896	12.764	4.216	4.126	15
16	Феняевская	26	26	19	801	2.561	3.294	3.266	7.934	6.341	7.546	4.730	—	—	—	—	285	235	15.765	11.306	3.723	3.624	16
17	Хавертовская	9	9	9	1.176	3.079	4.542	4.429	11.071	9.149	166	120	—	—	—	—	230	206	11.467	9.475	4.569	4.469	17
	Итого	396	395	301	17.428	49.387	65.739	64.915	160.920	134.681	58.431	63.919	—	—	—	—	4.439	3.418	253.790	202.018	69.023	67.790	
Пронскій уѣздъ.																							
1	Абакумовская	20	20	14	514	1.501	1.843	2.037	3.565	3.032	4.535	4.120	—	—	—	—	71	66	8.171	7.218	1.976	2.167	1
2	Алабинская	15	16	13	279	728	871	938	1.788	1.566	3.986	3.534	—	—	—	—	50	40	5.824	5.140	961	1.022	2
3	Архангельская	14	19	13	1.102	2.735	2.787	2.851	12.552	10.785	103	103	—	—	—	—	119	103	12.774	10.991	2.816	2.874	3
4	Березовская	17	16	11	384	989	1.128	1.177	2.999	2.563	4.002	2.731	—	—	—	—	160	141	7.161	5.435	1.176	1.236	4
5	Большесельская	16	24	10	463	1.318	1.493	1.595	3.801	2.846	8.525	5.556	—	—	—	—	138	119	12.464	8.521	1.665	1.705	5
6	Бугринская	11	11	11	832	2.148	2.831	2.967	6.547	5.978	641	641	—	—	—	—	144	135	7.332	6.754	2.885	3.011	6
7	Воскресенская	12	17	11	616	1.569	1.987	2.176	4.394	4.394	3.533	3.344	—	—	—	—	143	122	8.070	7.860	2.007	2.205	7
8	Долматовская	21	44	20	532	1.637	1.954	2.036	4.807	4.326	7.232	7.178	—	—	—	—	103	92	12.142	11.596	2.057	2.160	8
9	Дурновская	2	2	2	598	2.100	2.700	2.762	8.848	6.768	—	—	—	—	—	—	73	53	8.921	6.821	2.715	2.779	9
10	Запольская	20	27	19	475	1.475	1.778	1.891	4.264	3.472	5.621	5.620	—	—	—	—	160	142	10.045	9.234	1.873	1.973	10
11	Красновская	14	14	8	381	1.059	1.153	1.160	2.780	2.416	6.610	5.822	—	—	—	—	97	87	9.487	8.325	1.315	1.298	11
12	Лучинская	6	8	9	611	1.597	2.165	2.239	7.830	5.862	77	—	—	—	—	—	36	30	7.943	5.892	2.182	2.264	12
13	Пангинская	25	25	14	593	1.688	1.871	1.877	4.730	3.888	6.007	4.414	—	—	—	—	105	98	10.842	8.400	2.035	2.020	13
14	Перевлѣсская	16	16	11	672	2.172	2.705	2.700	3.885	3.104	2.334	1.533	—	—	—	—	748	132	6.967	4.769	2.816	2.795	14

Распределение земель и населения по волостям.

№№ по порядку.	НАИМЕНОВАНИЕ ВОЛОСТЕЙ.	ВЪ СОСТАВЪ ВОЛОСТЕЙ:									ВЪ РАЙОНЪ ВОЛОСТЕЙ:								ВЪ ПРЕДѢЛАХЪ ВОЛОСТНОЙ ТЕРРИТОРИИ:				№№ по порядку.
		Ч и с л о :				Н а с е л е н и е :			Количество земли (въ десятинахъ):		Количество земли (въ десятинахъ):				Количество земли (въ десятинахъ):		Н а с е л е н и е :						
		сельскихъ обществъ.	общинъ.	селе- ній.	дво- ровъ.	по ревизіи (мужск. пола).	по семейнымъ спискамъ.		во владѣніи крестьян- скихъ обществъ.		во владѣніи част- ныхъ лицъ.		удѣльной.		казенной.		остальной.		всей.	пахатной.	мужск. пола.	женск. пола.	
							мужск. пола.	женск. пола.	всей.	пахатной.	всей.	пахатной.	всей.	пахатной.	всей.	пахатной.							
15	Полянковская	19	21	13	833	2.268	2.873	3.125	7.255	6.058	4.854	3.118	—	—	—	—	105	98	12.214	9.274	2.983	3.199	15
16	Соболевская	23	39	21	747	2.020	2.433	2.547	5.625	5.098	5.973	4.460	—	—	—	—	163	145	11.761	9.703	2.589	2.651	16
17	Столпянская	5	5	2	549	1.468	1.415	1.648	719	468	234	—	—	—	—	—	786	314	1.739	782	1.450	1.684	17
18	Суйская	22	66	23	570	1.574	1.769	2.014	4.149	3.572	6.244	5.308	—	—	—	—	65	60	10.458	8.940	1.971	2.228	18
19	Телятниковская	13	14	10	269	1.150	1.271	1.273	3.193	2.788	3.191	3.191	—	—	—	—	66	55	6.450	6.034	1.382	1.404	19
20	Тырновская	15	15	15	915	2.568	2.949	3.096	9.438	7.463	410	402	—	—	—	—	174	156	10.022	8.021	2.980	3.119	20
21	Чернобаевская	23	49	24	654	1.940	2.211	2.253	5.615	4.901	7.782	5.850	—	—	—	—	67	59	13.464	10.810	2.397	2.400	21
22	Юраковская	14	24	15	565	1.568	1.827	1.963	3.858	3.202	4.634	3.394	—	—	—	—	185	178	8.677	6.774	2.030	2.128	22
	Безъ означенія волостей	—	—	—	—	—	—	—	—	—	—	—	—	—	—	—	515	—	515	—	—	—	—
	Итого	343	492	289	13.154	37.272	44.014	46.325	112.642	94.550	86.528	70.319	—	—	—	—	4.273	2.425	203.443	167.294	46.261	48.322	
	Скопинскій уѣздъ.																						
1	Боровская	39	36	23	1.128	3.102	3.847	3.910	9.498	6.854	7.773	5.210	—	—	—	—	212	180	17.483	12.244	4.072	4.141	1
2	Вослибская	4	4	4	633	1.973	2.137	2.229	6.644	4.419	188	182	—	—	731	—	88	82	7.651	4.683	2.184	2.275	2
3	Горловская	6	6	6	985	2.778	3.511	3.832	9.837	7.618	884	756	—	—	—	—	105	89	10.826	8.463	3.535	3.861	3
4	Затворнинская	4	4	4	1.337	3.987	4.739	4.659	13.378	6.156	—	—	—	—	—	—	153	134	13.531	6.290	4.771	4.699	4
5	Измайловская	30	28	18	1.082	2.962	3.419	3.766	8.359	7.257	9.773	8.281	—	—	—	—	271	258	18.403	15.796	3.588	3.898	5
6	Казинская	4	4	4	1.399	4.075	5.012	5.184	14.685	12.296	—	—	—	—	—	—	129	123	14.814	12.419	5.055	5.227	6
7	Князевская	10	10	10	1.446	4.029	5.485	5.534	15.427	12.378	992	662	—	—	—	—	232	197	16.651	13.237	5.536	5.600	7
8	Корневская	15	15	9	1.399	3.507	4.673	5.063	12.942	9.722	1.596	1.105	—	—	—	—	263	232	14.801	11.059	4.763	5.157	8
9	Курбатовская	27	30	26	1.084	3.260	4.670	4.468	9.981	6.569	5.195	4.037	—	—	—	—	196	181	15.372	10.787	4.825	4.561	9
10	Маклаковская	43	45	25	722	1.800	2.421	2.604	5.188	5.041	8.402	7.245	—	—	—	—	166	150	13.756	12.436	2.734	2.891	10
11	Павелецкая	6	6	6	1.521	4.065	5.033	5.282	14.486	8.557	560	509	—	—	—	—	186	132	15.232	9.198	5.082	5.340	11
12	Полянская	32	32	17	993	3.038	3.371	3.359	9.395	7.723	3.644	2.403	—	—	—	—	147	130	13.186	10.256	3.490	3.461	12
13	Сергіевская	21	21	13	823	2.084	2.612	2.664	5.544	4.705	10.169	6.822	—	—	—	—	205	194	15.918	11.721	2.806	2.772	13
14	Чернавская	8	8	11	1.395	4.129	5.203	5.388	14.027	12.990	5.279	3.985	—	—	—	—	173	156	19.479	17.131	5.299	5.462	14
15	Чуриковская	4	4	4	1.267	3.918	4.787	4.893	14.785	12.595	119	58	—	—	—	—	138	126	15.042	12.779	4.826	4.938	15
16	Яблоневиная	39	31	17	805	2.188	2.629	2.461	6.109	5.458	8.732	6.632	—	—	—	—	111	84	14.952	12.174	2.837	2.647	16
	Безъ означенія волостей	—	—	—	—	—	—	—	—	—	—	—	—	—	—	—	551	—	551	—	—	—	—
	Итого	292	284	197	18.019	50.895	63.549	65.296	170.285	130.338	63.306	47.887	—	—	731	—	3.326	2.448	237.648	180.673	65.403	66.930	
	Данковскій уѣздъ.																						
1	Баловневская	16	18	13	644	1.673	1.909	1.966	4.162	3.866	4.423	3.650	—	—	—	—	174	113	8.759	7.629	2.087	2.048	1
2	Бигильдинская	3	3	2	764	2.132	2.735	2.739	9.636	7.916	114	114	—	—	—	—	130	126	9.880	8.156	2.779	2.788	2

Распределение земель и населения по волостямъ.

Распределение земель и населения по волостямъ.

№№ по порядку.	НАИМЕНОВАНИЕ ВОЛОСТЕЙ.	ВЪ СОСТАВЪ ВОЛОСТЕЙ:								
		Ч и с л о:				Н а с е л е н и е:		Количество земли (въ десятинахъ):		
		сельскихъ обществъ.	общинъ.	селе- ній.	дво- ровъ.	по ревизіи (мужск. пола).	по семейнымъ спискамъ.		во владѣніи крестьянскихъ обществъ.	
							мужск. пола.	женск. пола.	всей.	пахатной.
3	Богословская	6	6	6	733	2.175	2.596	2.709	10.336	7.564
4	Долговская	19	20	14	632	2.132	2.508	2.564	8.614	7.496
5	Еропкинская	16	18	8	784	2.073	2.479	2.574	6.526	5.820
6	Змѣвская	39	38	19	610	2.159	2.555	2.502	5.675	5.207
7	Знаменская	22	22	12	681	2.078	2.531	2.555	6.661	6.121
8	Ивановская	11	11	10	572	1.551	1.773	1.880	4.628	4.109
9	Кочуровская	18	23	12	917	2.571	3.158	3.112	6.493	5.237
10	Кудрявская	14	18	10	576	1.724	2.142	2.170	4.906	4.575
11	Лошаковская	17	17	13	513	1.537	1.927	2.000	4.155	3.674
12	Муравинская	20	20	13	750	2.358	2.577	2.776	5.032	4.447
13	Новоникольская	5	5	4	606	1.749	2.138	2.038	7.789	5.539
14	Одоевская	16	17	13	730	2.449	2.539	2.735	8.083	6.496
15	Острокаменская	21	21	12	702	1.967	2.308	2.345	7.093	5.588
16	Спѣшиневская	10	11	10	390	1.126	1.318	1.245	2.903	2.199
17	Тепловская	10	10	5	918	2.747	3.230	3.280	10.902	7.733
18	Хитровская	14	11	13	738	2.128	2.491	2.632	5.856	5.090
19	Хрущевская	7	7	6	441	1.316	1.539	1.713	3.459	2.458
20	Ягодновская	11	11	7	616	1.848	2.147	2.302	6.555	5.893
	Итого	295	307	202	13.317	39.493	46.600	47.837	129.464	107.028
Ряненбургскій уѣздъ.										
1	Благовская	4	5	4	479	1.150	1.427	1.484	3.053	2.342
2	Вѣдновская	21	24	15	655	1.774	2.025	2.028	3.939	3.561
3	Гагинская	10	10	8	589	1.621	1.860	1.866	5.040	4.462
4	Головинцинская	7	8	4	453	1.244	1.467	1.261	3.415	2.770
5	Голожоховская	8	8	5	243	711	834	836	1.563	1.508
6	Дубовская (временно-обязанныхъ крестьянъ)	8	11	3	197	496	682	768	983	827
7	Дубовская (государственныхъ крестьянъ)	4	4	4	1.128	2.680	4.098	4.163	13.494	11.509
8	Журавинская	6	6	4	676	1.718	1.976	2.201	3.730	3.050
9	Зенкинская	6	4	5	801	2.125	2.802	3.044	10.141	9.506
10	Зимаровская	8	11	7	352	940	1.149	1.108	2.330	1.867
11	Ивановская	18	17	13	759	1.949	2.132	2.158	4.817	4.815
12	Карловская	6	6	4	498	1.306	1.357	1.399	3.326	2.904
13	Колыбельская	4	4	4	932	2.356	3.010	3.147	9.038	6.632
14	Колычевская	7	9	5	179	524	642	726	1.152	857
15	Кривополянская	2	2	2	906	2.456	2.996	3.121	9.652	7.040

ВЪ РАЙОНѢ ВОЛОСТЕЙ:														ВЪ ПРЕДѢЛАХЪ ВОЛОСТНОЙ ТЕРРИТОРИИ:				№№ по порядку.
Количество земли (въ десятинахъ):								Количество земли (въ десятинахъ):		Н а с е л е н и е:								
во владѣніи част- ныхъ лицъ.		удѣльной.		казенной.		остальной.												
всей.	пахатной.	всей.	пахат- ной.	всей.	пахат- ной.	всей.	пахат- ной.	всей.	пахатной.	мужск. пола.	женск. пола.	мужск. пола.	женск. пола.					
	639	621	—	—	—	—	—	390	385	11.365	8.570	2.663	2.775	3				
	4.071	3.096	—	—	—	—	—	160	158	12.845	10.750	2.694	2.701	4				
	3.687	3.168	—	—	—	—	—	83	60	10.296	9.048	2.550	2.641	5				
	8.514	7.512	—	—	—	—	—	104	101	14.293	12.820	2.832	2.686	6				
	4.838	4.370	—	—	—	—	—	137	127	11.636	10.618	2.642	2.637	7				
	4.573	4.312	—	—	—	—	—	74	71	9.275	8.492	1.851	1.920	8				
	7.356	5.852	—	—	—	—	—	171	152	14.020	11.241	3.291	3.201	9				
	4.344	3.756	—	—	—	—	—	69	57	9.319	8.388	2.219	2.216	10				
	7.224	6.494	—	—	—	—	—	67	62	11.446	10.230	2.104	2.118	11				
	6.594	5.236	—	—	—	—	—	75	70	11.701	9.753	2.791	2.911	12				
	1.054	824	—	—	—	—	—	128	121	8.971	6.484	2.208	2.078	13				
	8.251	6.665	—	—	—	—	—	130	119	16.464	13.280	2.708	2.828	14				
	5.456	4.758	—	—	188	185	—	254	235	12.991	10.766	2.460	2.422	15				
	3.163	2.129	—	—	—	—	—	260	230	6.326	4.558	1.430	1.290	16				
	973	876	—	—	—	—	—	98	84	11.973	8.693	3.304	3.338	17				
	5.269	4.422	—	—	—	—	—	83	75	11.208	9.587	2.632	2.711	18				
	4.497	2.601	—	—	—	—	—	66	40	8.022	5.099	1.694	1.780	19				
	4.045	3.287	—	—	—	—	—	118	104	10.718	9.284	2.255	2.369	20				
	89.085	73.743	—	—	188	185	—	2.771	2.490	221.508	183.446	49.194	49.458					
	4.330	3.728	—	—	—	—	—	43	38	7.426	6.108	1.505	1.526	1				
	6.754	5.746	—	—	—	—	—	169	144	10.862	9.451	2.190	2.194	2				
	5.029	5.369	—	—	—	—	—	76	66	10.145	8.897	1.960	1.925	3				
	4.032	3.537	—	—	—	—	—	64	61	7.511	6.368	1.493	1.285	4				
	2.004	1.748	—	—	—	—	—	36	33	3.603	3.289	874	874	5				
	3.825	1.372	—	—	—	—	—	—	—	4.808	2.199	751	825	6				
	375	167	—	—	1.719	30	—	242	229	15.830	11.935	4.156	4.224	7				
	3.210	2.848	—	—	—	—	—	—	—	6.940	5.898	2.019	2.214	8				
	684	662	—	—	—	—	—	77	70	10.902	10.238	2.828	3.085	9				
	3.557	2.997	—	—	—	—	—	58	40	5.945	4.904	1.274	1.191	10				
	4.625	4.137	—	—	—	—	—	113	101	9.555	9.053	2.290	2.232	11				
	4.151	3.673	—	—	—	—	—	48	44	7.525	6.621	1.400	1.433	12				
	13	12	—	—	—	—	—	111	104	9.162	6.748	3.038	3.172	13				
	2.499	2.292	—	—	100	—	—	65	63	3.816	3.212	663	754	14				
	44	44	—	—	—	—	—	109	99	9.805	7.183	3.020	3.150	15				

Распределение земель и населения по волостямъ.

№ по порядку.	НАИМЕНОВАНИЕ ВОЛОСТЕЙ.	ВЪ СОСТАВЪ ВОЛОСТЕЙ:								
		Ч и с л о:				Н а с е л е н и е:		К о л и ч е с т в о з е м л и (въ десятинахъ):		
		сельскихъ обществъ.	общинъ.	селе- ній.	дво- ровъ.	по ревизіи (мужск. пола).	по семейнымъ спискамъ.		во владѣніи крестьянскихъ обществъ.	
							мужск. пола.	женск. пола.	всей.	пахатной.
16	Крючковская	6	6	6	1.215	3.277	4.359	4.174	13.178	7.327
17	Ломовская	5	5	5	759	2.446	3.196	3.129	9.127	6.334
18	Мало-Снѣжетковская	6	6	6	359	976	1.297	1.268	2.094	1.839
19	Нарышкинская	12	12	10	684	1.864	2.165	2.199	4.418	3.978
20	Никольская	19	26	14	619	1.668	1.877	2.021	4.359	3.893
21	Новосельская	14	19	20	594	1.519	2.044	2.101	6.568	6.568
22	Ново-Тышевская	10	12	9	574	1.394	1.883	1.826	3.093	2.459
23	Пятелинская	14	19	14	470	1.249	1.657	1.657	3.027	2.492
24	Просѣченская	17	17	9	688	1.699	2.247	2.272	3.300	3.300
25	Путятинская	5	5	7	1.296	3.213	4.376	4.493	18.364	9.055
26	Салтыковская	5	5	5	522	1.308	1.609	1.704	5.884	5.884
27	Свинушинская	1	1	1	244	684	755	789	1.867	1.867
28	Сергіевско-Шереметевская	9	10	8	745	1.827	2.292	2.213	5.201	4.531
29	Снѣжетковская	12	7	7	243	709	838	874	1.828	1.778
30	Солнцевская	5	5	5	295	932	1.072	1.150	2.293	1.929
31	Соловская	2	2	1	187	457	586	616	1.139	1.047
32	Таптыковская	13	14	6	351	1.084	1.354	1.353	2.538	2.538
33	Троицкая	7	8	8	561	1.512	1.663	1.516	3.949	3.402
34	Ягимецкая	8	12	7	366	939	1.183	1.204	2.369	2.023
	Безъ означенія волостей	—	—	—	—	—	—	—	—	—
	Итого	289	320	235	19.619	51.807	64.910	65.869	170.269	135.894
	Рязскій уѣздъ.									
1	Богородицкая	19	19	15	667	1.986	2.306	2.280	5.231	4.671
2	Егоддаевская	29	29	13	1.397	3.536	4.318	4.540	12.879	9.355
3	Княжевская	48	48	19	645	1.603	1.727	1.896	3.292	2.783
4	Козьмодемьянская	20	20	16	980	2.882	3.515	3.315	7.393	4.897
5	Коноплинская	15	15	11	823	2.168	2.785	2.576	5.285	4.403
6	Кораблинская	35	35	19	799	2.085	2.740	2.752	4.670	4.235
7	Марчуковская	31	27	24	1.192	3.528	4.309	4.523	12.838	12.838
8	Нагайская	46	45	28	828	2.144	2.776	2.802	5.118	3.779
9	Нвкольская	21	21	16	885	2.365	2.895	2.910	6.420	5.934
10	Подвисловская	9	9	5	889	2.164	2.694	2.775	8.316	5.610
11	Покровская	4	7	5	781	2.077	2.247	2.269	6.798	5.329
12	Пустотинская	14	17	9	1.092	2.614	2.820	2.894	6.667	4.457
13	Смолѣвская	43	43	18	810	2.299	2.875	2.749	5.403	4.640

№ по порядку.	ВЪ РАЙОНЪ ВОЛОСТЕЙ:	ВЪ ПРЕДѢЛАХЪ ВОЛОСТНОЙ ТЕРРИТОРИИ:												
		К о л и ч е с т в о з е м л и (въ десятинахъ):												
		во владѣніи частныхъ лицъ.		удѣльной.		казенной.		остальной.						
		всей.	пахатной.	всей.	пахатной.	всей.	пахатной.	всей.	пахатной.					
16	Крючковская	323	295	—	—	—	—	269	184	13.770	7.806	4.500	4.208	16
17	Ломовская	440	285	—	—	—	—	138	110	9.705	6.729	3.226	3.174	17
18	Мало-Снѣжетковская	4.138	2.907	—	—	—	—	54	48	6.286	4.794	1.322	1.285	18
19	Нарышкинская	6.226	5.571	—	—	—	—	71	66	10.715	9.615	2.240	2.259	19
20	Никольская	5.886	5.299	—	—	—	—	344	306	10.589	9.498	2.008	2.078	20
21	Новосельская	1.695	1.596	—	—	34	—	123	81	8.420	8.245	2.092	2.142	21
22	Ново-Тышевская	4.673	4.297	—	—	—	—	56	56	7.822	6.812	1.914	1.850	22
23	Пятелинская	4.898	4.187	—	—	—	—	128	120	8.053	6.799	1.798	1.785	23
24	Просѣченская	6.153	3.482	—	—	—	—	211	189	9.664	8.971	2.424	2.433	24
25	Путятинская	944	779	—	—	537	—	223	206	20.068	10.040	4.420	4.543	25
26	Салтыковская	2.030	1.950	—	—	—	—	37	37	7.951	4.900	1.628	1.720	26
27	Свинушинская	2.396	705	—	—	—	—	57	38	4.320	5.581	783	796	27
28	Сергіевско-Шереметевская	1.624	1.395	—	—	—	—	137	132	6.962	6.058	2.336	2.264	28
29	Снѣжетковская	2.144	1.820	—	—	—	—	36	34	4.008	3.632	846	882	29
30	Солнцевская	2.333	2.060	—	—	—	—	35	32	4.661	4.021	1.110	1.179	30
31	Соловская	1.142	1.073	—	—	—	—	—	—	2.281	2.120	591	618	31
32	Таптыковская	4.235	3.884	—	—	—	—	78	49	6.851	6.471	1.418	1.400	32
33	Троицкая	5.894	4.746	—	—	16	16	79	73	9.938	8.237	1.710	1.556	33
34	Ягимецкая	4.780	4.176	—	—	—	—	105	96	7.254	6.295	1.452	1.389	34
	Безъ означенія волостей	—	—	—	—	—	—	218	—	218	—	—	—	
	Итого	107.086	89.839	—	—	2.406	46	3.610	2.949	283.371	228.728	67.279	67.645	
	Рязскій уѣздъ.													
1	Богородицкая	8.193	7.407	—	—	—	—	—	—	13.424	12.078	2.409	2.371	1
2	Егоддаевская	4.794	3.676	—	—	—	—	180	165	17.853	13.196	4.422	4.625	2
3	Княжевская	11.051	5.379	—	—	—	—	221	173	14.564	8.335	1.933	2.127	3
4	Козьмодемьянская	8.442	6.784	—	—	—	—	—	—	15.835	11.681	3.681	3.398	4
5	Коноплинская	6.890	5.802	—	—	—	—	—	—	12.175	10.205	2.878	2.633	5
6	Кораблинская	7.660	6.683	—	—	—	—	158	148	12.488	11.066	2.888	2.874	6
7	Марчуковская	5.206	3.392	—	—	—	—	241	235	18.285	16.465	4.394	4.583	7
8	Нагайская	8.717	6.369	—	—	—	—	211	199	14.016	10.347	2.956	2.976	8
9	Нвкольская	6.216	5.376	—	—	—	—	—	—	12.636	11.310	2.987	2.972	9
10	Подвисловская	1.306	574	—	—	—	—	99	99	9.721	6.283	2.721	2.801	10
11	Покровская	9.043	3.723	—	—	—	—	66	60	15.907	9.112	2.264	2.288	11
12	Пустотинская	7.956	4.750	—	—	—	—	124	114	14.747	9.321	2.890	2.967	12
13	Смолѣвская	12.051	10.546	—	—	—	—	—	—	17.454	15.186	3.158	2.957	13

Распределение земель и населения по волостямъ.

№№ по порядку.	НАИМЕНОВАНИЕ ВОЛОСТЕЙ.	ВЪ СОСТАВЪ ВОЛОСТЕЙ:										ВЪ РАЙОНЪ ВОЛОСТЕЙ:								ВЪ ПРЕДЪЛАХЪ ВОЛОСТНОЙ ТЕРРИТОРИИ:				№№ по порядку.
		Ч и с л о :				Н а с е л е н и е :			К о л и ч е с т в о з е м л и (въ десятинахъ):			К о л и ч е с т в о з е м л и (въ десятинахъ):												
		сельскихъ обществъ.	общинъ.	селе- ній.	дво- ровъ.	по ревизіи (мужск. пола).	по семейнымъ спискамъ.		во владѣніи крестьянскихъ обществъ.		во владѣніи част- ныхъ лицъ.		удѣльной.		казенной.		остальной.		К о л и ч е с т в о з е м л и (въ десятинахъ):		Н а с е л е н и е :			
							мужск. пола.	женск. пола.	всей.	пахатной.	всей.	пахатной.	всей.	пахатной.	всей.	пахатной.	всей.	пахатной.	мужск. пола.	женск. пола.				
14	Троице-Лѣсуновская	30	30	12	1.435	3.784	4.471	4.565	11.165	10.020	3.230	2.421	—	—	—	—	322	251	14.717	12.692	4.558	4.670	14	
15	Ухоловская	12	12	7	830	2.179	2.323	2.438	2.981	2.981	2.494	1.875	—	—	—	—	—	—	5.475	4.856	2.663	2.733	15	
16	Фофановская	24	24	18	1.674	4.397	4.974	5.043	14.809	8.536	7.790	5.714	—	—	—	—	532	493	23.131	14.743	5.033	5.098	16	
17	Ясеновская	29	28	11	683	1.801	2.207	2.214	4.917	4.226	7.344	4.375	—	—	—	—	33	30	12.294	8.631	2.311	2.316	17	
	Безъ означенія волостей	—	—	—	—	—	—	—	—	—	—	—	—	—	—	—	738	—	738	—	—	—	—	
	Итого	429	429	246	16.410	43.612	51.982	52.541	124.182	98.694	118.383	84.846	—	—	—	—	2.925	1.967	245.490	185.507	54.146	54.389		
Сапожковскій уѣздъ.																								
1	Андреевская	13	13	13	376	1.095	1.241	1.306	1.240	1.080	6.327	5.270	—	—	—	—	36	33	7.603	6.383	1.300	1.346	1	
2	Борецкая	8	8	3	858	1.857	2.458	2.589	10.753	7.451	1.210	1.095	—	—	5.337	158	425	385	17.725	9.089	2.560	2.675	2	
3	Высоковская	15	15	6	963	2.286	2.994	3.339	15.478	11.952	1.731	1.406	—	—	476	47	195	178	17.880	13.583	3.059	3.413	3	
4	Дегтяно-Борковская	5	5	5	929	2.287	3.000	3.301	6.861	3.142	6.386	4.518	—	—	—	—	117	108	13.364	7.768	3.039	3.328	4	
5	Жолобово-Борковская	14	14	9	1.067	2.860	3.270	3.041	4.458	3.725	14.222	13.253	—	—	—	—	136	130	18.816	17.108	3.401	3.103	5	
6	Канинская	9	9	9	859	2.249	2.892	3.008	6.130	4.964	4.669	2.193	—	—	—	—	69	66	10.868	7.223	2.994	3.063	6	
7	Карловская	8	8	7	370	944	1.214	1.201	2.522	2.037	13.214	2.252	—	—	—	—	293	283	16.029	4.572	1.393	1.347	7	
8	Мало-Сапожковская	5	5	5	790	2.193	2.525	2.632	9.471	7.714	—	—	—	—	—	—	68	63	9.539	7.777	2.543	2.644	8	
9	Михѣвская	9	9	5	827	1.918	2.516	2.557	4.678	3.706	7.714	5.392	—	—	—	—	178	165	12.570	9.263	2.656	2.635	9	
10	Можаровская	9	9	9	1.046	2.514	3.182	3.410	6.239	4.854	16.503	5.886	—	—	—	—	71	71	22.813	10.811	3.307	3.478	10	
11	Морозово-Борковская	19	19	12	1.270	3.951	4.228	4.399	6.396	5.007	18.645	9.236	—	—	—	—	182	161	25.223	14.404	4.400	4.521	11	
12	Муравлянская	19	19	18	1.116	2.608	3.087	3.199	13.348	10.935	5.095	4.307	—	—	—	—	146	130	18.589	15.372	3.238	3.343	12	
13	Напольновская	33	33	25	852	2.694	3.563	3.730	5.226	4.870	11.632	10.330	—	—	—	—	131	121	16.989	15.321	3.889	3.999	13	
14	Остро-Пластиковская	16	16	11	750	1.850	2.089	2.196	6.260	5.017	9.997	4.926	—	—	—	—	166	150	16.423	10.093	2.331	2.347	14	
15	Песочинская	15	15	10	1.212	3.027	3.574	3.701	5.549	4.128	12.286	7.580	—	—	—	—	334	309	18.169	12.017	3.916	3.972	15	
16	Пригородная	6	6	6	1.277	3.263	4.148	4.223	16.941	13.310	55	53	—	—	—	—	33	33	17.029	13.396	4.148	4.223	16	
17	Путятинская	51	51	20	1.496	3.617	4.423	4.511	14.994	11.601	12.096	8.292	—	—	1.056	—	289	256	28.435	20.149	4.731	4.785	17	
18	Романово-Дарковская	21	21	14	877	2.731	3.319	2.969	10.757	7.506	7.455	5.615	—	—	1.582	1.106	185	166	19.979	14.393	3.498	3.115	18	
19	Сараевская	20	20	15	968	2.385	3.001	3.299	11.502	10.787	5.154	4.503	—	—	311	292	199	168	17.166	15.750	3.168	3.477	19	
20	Телятниковская	4	4	4	816	1.757	2.145	2.503	6.816	6.816	4.188	3.938	—	—	—	—	78	71	11.082	10.825	2.232	2.617	20	
21	Чучковская	9	9	9	830	2.359	2.935	3.035	7.457	6.194	11.361	3.583	—	—	—	—	138	125	18.956	9.902	3.080	3.124	21	
	Безъ означенія волостей	—	—	—	—	—	—	—	—	—	—	—	—	—	—	—	955	447	955	447	—	—		
	Итого	308	308	215	19.549	50.445	61.804	64.149	173.076	136.796	169.940	103.628	—	—	8.762	1.603	4.424	3.619	356.202	245.646	64.883	66.555		

Распределение земель и населения по волостямъ.

№№ по порядку.	НАИМЕНОВАНИЕ ВОЛОСТЕЙ.	ВЪ СОСТАВЪ ВОЛОСТЕЙ:								ВЪ РАЙОНЪ ВОЛОСТЕЙ.								ВЪ ПРЕДЪЛАХЪ ВОЛОСТНОЙ ТЕРРИТОРИИ:				№№ по порядку.	
		Ч и с л о:				Н а с е л е н и е:			К о л и ч е с т в о з е м л и (въ десятинахъ):		К о л и ч е с т в о з е м л и (въ десятинахъ):				К о л и ч е с т в о з е м л и (въ десятинахъ):		Н а с е л е н и е:						
		сельскихъ обществъ.	общинъ.	селе- ній.	дво- ровъ.	по ревизіи (мужск. пола).	по семейнымъ спискамъ.		во владѣніи крестьянскихъ обществъ.		во владѣніи част- ныхъ лицъ.		удѣльной.		казенной.		остальной.		всей.	пахатной.	мужск. пола.		женск. пола.
							мужск. пола.	женск. пола.	всей.	пахатной.	всей.	пахатной.	всей.	пахатной.	всей.	пахатной.							
Спасскій уѣздъ.																							
1	Березовская	13	9	4	796	2.297	2.522	2.639	8.195	6.223	3.880	1.623	—	—	—	—	150	135	12.225	7.981	2.587	2.735	1
2	Бѣльская	20	20	8	605	1.723	2.048	2.233	6.634	2.707	25.385	666	—	—	—	—	66	45	32.085	3.418	2.118	2.280	2
3	Веретинская	23	23	6	374	999	1.195	1.297	4.142	2.472	11.104	835	—	—	—	—	92	57	15.338	3.364	1.277	1.382	3
4	Выжелѣсская	31	6	4	553	1.982	1.861	2.002	6.628	3.084	602	237	—	—	—	—	101	80	7.331	3.401	1.916	2.056	4
5	Гавриловская	16	4	5	809	1.906	2.197	2.414	7.900	4.652	1.102	747	—	—	—	—	121	98	9.123	5.497	2.223	2.450	5
6	Городковическая	19	16	4	605	1.951	2.042	2.209	8.282	3.299	15.354	317	—	—	—	—	216	64	23.852	3.680	2.163	2.293	6
7	Деревенская	27	27	2	772	2.224	2.296	2.431	6.844	4.348	1.458	807	—	—	—	—	102	71	8.404	5.226	2.367	2.493	7
8	Желудевская	20	16	11	794	2.642	2.847	3.071	5.698	3.547	7.296	2.782	—	—	—	—	152	119	13.146	6.448	2.944	3.155	8
9	Ижевская	10	1	7	1.407	4.645	4.487	4.827	25.513	5.745	315	30	—	—	—	—	165	60	25.993	5.835	4.551	4.890	9
10	Инякинская	9	9	4	1.108	3.042	3.255	3.411	10.336	7.387	7.815	3.075	—	—	—	—	117	91	18.268	10.553	3.341	3.494	10
11	Исадская	12	12	6	702	1.786	2.286	2.289	3.465	1.724	2.169	815	—	—	—	—	98	80	5.732	2.619	2.319	2.320	11
12	Кирицкая	5	8	8	703	1.777	2.515	2.717	3.949	2.423	3.054	837	—	—	—	—	116	79	7.119	3.339	2.570	2.875	12
13	Киструская	28	14	9	1.070	2.989	3.736	3.925	9.758	5.871	6.105	1.076	—	—	—	—	186	148	16.049	7.095	3.835	4.032	13
14	Крутицкая	15	12	10	1.068	3.343	3.781	4.295	11.429	9.528	2.168	1.602	—	—	—	—	208	174	13.805	11.304	3.852	4.371	14
15	Лукмосская	5	5	5	1.033	2.446	3.158	3.333	11.804	7.969	12	—	—	—	—	—	141	124	11.957	8.093	3.189	3.367	15
16	Перкинская	19	9	7	458	1.393	1.672	1.710	2.780	1.505	4.097	1.491	—	—	—	—	103	80	6.980	3.076	1.925	1.973	16
17	Половская	25	25	12	975	2.630	3.226	3.252	6.386	4.110	5.195	2.509	—	—	—	—	201	174	11.782	6.793	3.287	3.322	17
18	Ряская	30	30	17	1.087	2.739	3.669	3.957	7.814	6.727	6.693	4.274	—	—	13.393	1.243	4.615	4.030	32.515	16.274	3.815	4.096	18
19	Санская	2	2	2	655	1.743	2.198	2.149	5.171	1.368	—	—	—	—	152	2	72	56	5.395	1.426	2.213	2.165	19
20	Сумбуловская	11	4	6	666	1.816	2.308	2.388	5.127	3.117	2.410	338	—	—	—	—	155	142	7.692	3.597	2.361	2.425	20
21	Тереховская	1	1	2	313	1.169	1.230	1.278	5.674	592	119	88	—	—	—	—	42	33	5.835	713	1.239	1.293	21
22	Ухорская	14	15	7	755	2.120	2.710	2.734	7.941	6.024	2.309	1.640	—	—	—	—	36	30	10.286	7.694	2.734	2.770	22
23	Шатрицкая	41	37	12	772	1.898	2.376	2.482	3.687	3.678	3.092	2.069	—	—	—	—	1.139	501	7.918	6.248	2.509	2.617	23
24	Юштинская	3	2	2	401	1.121	1.483	1.635	3.121	980	442	255	—	—	—	—	36	33	3.599	1.268	1.509	1.650	24
25	Федотьевская	23	20	10	837	2.214	2.661	2.820	7.073	4.117	12.558	1.645	—	—	—	—	137	66	19.768	5.828	2.791	2.943	25
	Итого	425	327	170	19.318	54.595	63.759	67.498	185.351	103.197	124.734	29.758	—	—	13.545	1.245	8.567	6.570	332.197	140.770	65.635	69.447	
Рязанскій уѣздъ.																							
1	Астроминская	12	21	18	966	2.828	3.374	3.538	6.176	4.114	2.343	1.421	—	—	—	—	173	120	8.692	5.655	3.418	3.573	1
2	Бахмачеевская	29	29	22	975	2.630	3.636	3.911	7.205	5.561	8.354	6.450	—	—	—	—	565	352	16.124	12.363	3.821	4.093	2
3	Болошневская	15	15	13	1.017	3.130	3.693	3.942	6.766	4.408	4.099	3.034	—	—	—	—	240	151	11.105	7.593	3.745	4.017	3
4	Верейская	35	44	38	1.341	2.883	3.769	3.847	10.805	3.573	33.595	104	—	—	—	—	72	63	44.472	3.740	3.810	3.894	4
5	Волынская	26	26	19	1.025	2.479	3.085	3.137	5.968	3.934	5.019	2.101	—	—	—	—	303	174	11.290	6.209	3.144	3.195	5
6	Ершовская	51	73	53	1.709	4.277	5.363	5.556	23.859	5.422	9.360	207	—	—	6.371	—	568	122	40.158	5.751	5.454	5.641	6

Распределение земель и населения по волостямъ.

№№ по порядку.	НАИМЕНОВАНИЕ ВОЛОСТЕЙ.	ВЪ СОСТАВѢ ВОЛОСТЕЙ:								ВЪ РАЙОНѢ ВОЛОСТЕЙ:								ВЪ ПРЕДѢЛАХЪ ВОЛОСТНОЙ ТЕРРИТОРІИ:				№№ по порядку.	
		Ч и с л о:				Н а с е л е н і е:			К о л и ч е с т в о з е м л и (въ десятинахъ):		К о л и ч е с т в о з е м л и (въ десятинахъ):				К о л и ч е с т в о з е м л и (въ десятинахъ):		Н а с е л е н і е:						
		сельскихъ обществъ.	общинъ.	селеній.	дворовъ.	по ревизіи (мужск. пола).	по семейнымъ спискамъ.		во владѣніи крестьянскихъ обществъ.		во владѣніи частныхъ лицъ.		удѣльной.		казенной.		остальной.		всей.	пахатной.	мужск. пола.		женск. пола.
							мужск. пола.	женск. пола.	всей.	пахатной.	всей.	пахатной.	всей.	пахатной.	всей.	пахатной.							
7	Затишьевская	44	58	45	1.207	3.230	4.316	4.266	8.856	7.159	11.299	8.350	—	—	—	—	258	196	20.413	15.705	4.420	4.395	7
8	Казарская	1	4	1	238	700	815	834	2.893	1.719	219	155	—	—	—	—	88	41	3.200	1.915	831	849	8
9	Кузминская	15	19	10	1.606	3.913	4.663	5.217	8.936	4.745	23.466	1.535	—	—	—	—	307	259	32.709	6.539	4.754	5.307	9
10	Мурминская	3	3	3	613	2.167	2.427	2.707	6.977	4.386	5.566	38	—	—	—	—	67	59	12.610	4.483	2.440	2.725	10
11	Новосельская	2	2	2	985	2.429	2.987	3.212	6.937	1.253	—	—	—	6.371	—	—	205	91	13.513	1.344	3.094	3.312	11
12	Подвязьевская	31	33	31	794	2.297	2.787	2.967	5.575	4.795	5.987	4.633	—	—	—	—	137	123	11.699	9.551	2.849	3.035	12
13	Рыбновская	35	32	21	1.352	3.686	4.670	4.733	8.926	6.376	6.680	4.300	—	—	—	—	325	270	15.931	10.946	4.856	4.941	13
14	Солотчинская	9	13	12	1.616	4.045	4.991	5.188	14.572	5.594	5.258	262	—	—	6.371	—	402	65	26.603	5.921	5.042	2.241	14
15	Спасъ-Клепиковская	49	54	48	1.393	3.312	4.269	4.470	11.938	3.114	20.793	553	—	—	6.371	—	87	68	39.189	3.735	4.342	4.562	15
16	Троицкая	11	9	7	1.056	2.778	3.225	3.052	9.518	4.033	17.498	3.931	—	—	—	—	121	39	27.137	8.003	3.283	3.108	16
17	Щумошинская	27	37	13	1.576	3.886	4.622	5.131	10.266	5.756	3.216	1.976	—	—	—	—	267	136	13.749	7.868	4.708	5.216	17
18	Якимовская	36	58	35	946	2.761	3.415	3.393	7.157	6.210	12.748	9.949	—	—	—	—	328	283	20.233	16.442	3.606	3.599	18
19	Ямская	17	21	14	892	2.496	2.846	2.765	9.515	8.071	5.533	2.673	—	—	—	—	671	181	15.719	10.925	2.976	2.890	19
	Безъ означенія волостей	—	—	—	—	—	—	—	—	—	—	—	—	—	—	—	452	—	452	—	—	—	
	Итого	455	551	405	21.307	55.927	68.953	71.866	172.845	90.223	181.033	51.672	—	—	25.484	—	5.636	2.793	384.998	144.688	70.593	73.593	
Зарайскій уѣздъ.																							
1	Алпатовская	9	10	4	346	981	1.179	1.150	2.034	1.780	975	733	—	—	—	—	91	71	3.100	2.584	1.258	1.215	1
2	Аланичская	49	51	19	668	1.860	2.001	2.098	5.231	4.212	4.087	2.728	—	—	—	—	206	94	9.524	7.034	2.128	2.215	2
3	Безпятковская	38	38	26	947	2.578	2.840	2.912	8.111	6.501	5.138	3.537	—	—	—	—	340	259	13.589	10.297	2.957	3.010	3
4	Бѣльническая	23	23	11	511	1.518	1.641	1.488	4.575	3.876	3.624	2.344	—	—	37	—	155	120	8.391	6.340	1.719	1.560	4
5	Верхе-Бѣлоомутская	2	2	2	723	2.165	2.027	2.322	4.968	—	210	3	—	—	—	—	33	—	5.211	3	2.039	2.340	5
6	Григорьевская	10	10	10	986	2.434	2.800	2.979	8.293	6.772	289	212	—	—	—	—	74	65	8.656	7.049	2.819	2.997	6
7	Долгомостьевская	21	21	10	649	1.561	2.134	2.309	3.973	2.965	1.809	1.066	—	—	—	—	136	91	5.918	4.122	2.235	2.399	7
8	Дѣдиновская	1	1	1	981	3.022	3.092	3.498	2.173	—	4.375	70	—	—	—	—	104	—	6.652	70	3.323	3.750	8
9	Ильинская	36	36	23	779	2.053	2.343	2.413	5.863	5.078	7.619	4.413	—	—	—	—	202	169	13.684	9.660	2.548	2.556	9
10	Каринская	38	38	25	676	2.000	2.196	2.412	5.551	4.914	5.136	3.800	—	—	—	—	299	252	10.986	8.966	2.346	2.532	10
11	Козловская	31	32	18	787	2.050	2.311	2.537	5.418	4.857	3.850	2.425	—	—	—	—	140	129	9.408	7.411	2.445	2.662	11
12	Кругловская	62	63	26	1.011	3.009	3.241	3.477	7.895	6.318	5.985	1.856	—	—	—	—	454	121	14.334	8.295	3.337	3.554	12
13	Ловецкая	7	5	4	1.030	3.323	3.400	3.413	12.466	—	7.960	—	—	—	—	—	582	—	21.008	—	3.542	3.480	13
14	Луговичская	46	47	25	1.323	3.458	4.203	4.553	9.166	5.635	3.762	2.273	—	—	1.428	2	165	138	14.521	8.048	4.520	4.833	14
15	Макѣевская	39	39	24	891	2.429	2.970	3.076	7.941	6.830	4.160	2.885	—	—	—	—	188	135	12.289	9.850	3.181	3.240	15
16	Нижне-Бѣлоомутская	3	3	2	781	2.513	2.859	3.018	3.929	119	4.032	4	—	—	—	—	36	—	7.997	123	2.883	3.043	16
17	Пирочинская	18	18	5	506	1.251	1.578	1.720	3.388	1.893	2.756	757	—	—	5	—	330	127	6.479	2.777	2.206	1.823	17
18	Полянская	41	41	20	575	1.608	1.759	1.690	4.201	4.058	3.841	2.841	—	—	1	—	211	179	8.254	7.078	1.917	1.862	18
19	Старолѣтовская	22	22	17	1.000	2.491	3.003	3.270	6.207	4.283	4.339	2.637	—	—	—	—	189	163	10.735	7.083	3.115	3.388	19

Распределение земель и населения по волостям.

№ по порядку.	НАИМЕНОВАНИЕ ВОЛОСТЕЙ.	ВЪ СОСТАВЪ ВОЛОСТЕЙ:									ВЪ РАЙОНЪ ВОЛОСТЕЙ:								ВЪ ПРЕВЛАХЪ ВОЛОСТНОЙ ТЕРРИТОРИИ:				№ по порядку.
		Ч и с л о:				Н а с е л е н и е:			Количество земли (въ десятинах):		Количество земли (въ десятинах):								Количество земли (въ десятинах):		Н а с е л е н и е:		
		сельскихъ обществъ.	общинъ.	селе- ній.	дво- ровъ.	по ревизіи (мужск. пола).	по семейнымъ спискамъ.		во владѣніи крестьянскихъ обществъ.		во владѣніи частныхъ лицъ.		удѣльной.		казенной.		остальной.		всей.	пахатной.	мужск. пола.	женск. пола.	
							мужск. пола.	женск. пола.	всей.	пахатной.	всей.	пахатной.	всей.	пахатной.	всей.	пахатной.	всей.	пахатной.					
20	Сѣвницкая	26	26	13	840	2297	2593	2829	6439	4470	3703	1678	—	—	—	—	409	152	10551	6300	2780	2902	20
21	Трасненская	32	32	21	828	2316	2549	2756	7642	5759	5709	3504	—	—	—	—	268	225	13619	9488	2716	2849	21
	Безъ означенія волостей	—	—	—	—	—	—	—	—	—	—	—	—	—	—	—	685	—	685	—	—	—	
	Итого	554	558	306	16838	46917	52719	55920	125464	80320	83359	39766	—	—	1471	2	5297	2490	215591	122578	56014	58210	
Егорьевскій уѣздъ.																							
1	Архангельская	24	35	22	828	2236	2667	2965	8984	2578	2461	19	—	—	—	—	662	159	12107	2756	2704	3009	1
2	Бережковская	20	22	16	313	1060	1273	1227	3759	1856	2926	41	—	—	—	—	150	21	6835	1918	126	1243	2
3	Василевская	15	15	13	719	2470	2685	2643	10514	3366	3485	—	—	—	—	—	89	37	14088	3403	2735	2687	3
4	Горская	22	23	17	786	1929	2461	2509	6344	2145	18220	35	—	—	—	—	196	15	24760	2195	2500	2541	4
5	Двоенская	33	36	16	571	1778	1962	1941	6526	2867	1980	192	—	—	—	—	129	39	8635	3098	2033	1995	5
6	Дерсковская	15	15	12	444	1442	1451	1556	5274	1715	120	—	—	—	—	—	184	45	5578	1760	1496	1608	6
7	Дубровская	18	18	14	662	1528	2015	2061	5506	2396	704	164	—	—	—	—	219	40	6429	2600	2052	2104	7
8	Колычевская	19	19	15	556	1386	1630	1631	4900	1618	1883	—	—	—	—	—	43	33	6826	1651	1646	1645	8
9	Коробовская	30	36	24	934	2133	2537	2710	6926	4267	7197	19	—	—	—	—	200	45	14323	4331	2617	2797	9
10	Круговская	15	16	15	545	1435	1637	1774	4231	2416	313	65	—	—	—	—	74	63	4618	2544	1708	1856	10
11	Кулиямская	11	10	12	781	1736	2427	2646	6768	2573	117	—	—	—	22202	—	134	61	29221	2634	2492	2681	11
12	Лекинская	23	24	16	704	1826	2130	2120	7265	1692	2146	40	—	—	—	—	923	214	10334	1946	2194	2173	12
13	Лелечевская	15	15	14	503	1211	1500	1641	2935	1970	25	—	—	—	—	—	40	24	3000	1994	1508	1648	13
14	Лузгаринская	25	39	22	773	1892	2476	2610	7375	2356	8362	57	—	—	—	—	370	65	16107	2478	2539	2654	14
15	Малиевская	15	15	17	731	2069	2307	2300	5493	2943	343	7	—	—	—	—	42	19	5878	2969	2320	2314	15
16	Нечаевская	45	45	45	1651	4391	5545	5930	13201	9228	2423	—	—	—	—	—	773	43	16397	9271	5558	5944	16
17	Парыгинская	15	18	15	696	1874	1954	2001	7735	4409	153	62	—	—	—	—	36	26	7924	4497	1971	2025	17
18	Петровская	17	19	19	878	2039	2664	2838	7861	2113	1942	—	—	—	—	—	206	75	10009	2188	2705	2875	18
19	Поминовская	33	33	34	1201	3132	3900	4089	10165	4228	2807	2	—	—	—	—	30	10	13002	4240	3947	4154	19
20	Починковская	17	19	17	796	1917	2739	2717	6124	3563	4698	217	—	—	—	—	69	41	10891	3821	2788	2759	20
21	Раменская	24	22	22	703	1821	2165	2145	5425	3089	1052	128	—	—	—	—	71	39	6548	3256	2273	2255	21
22	Семеновская	14	14	12	549	1293	1528	1555	5126	2278	2304	9	—	—	—	—	219	38	7649	2325	1557	1588	22
23	Середниковская	21	21	7	584	1455	1752	1840	6112	2539	2862	4	—	—	—	—	196	8	9170	251	1771	1868	23
24	Старо-Василевская	19	19	18	800	1816	2202	2375	8019	2004	3840	—	—	—	—	—	2281	7	14140	2011	2222	2404	24
25	Старовская	25	30	13	480	1175	1431	1488	3714	1320	6425	64	—	—	—	—	201	45	10340	1429	1624	1662	25
26	Троицкая	14	17	13	331	974	1188	1107	2150	1033	1509	78	—	—	—	—	897	47	4556	1158	1223	1196	26
	Безъ означенія волостей	—	—	—	—	—	—	—	—	—	—	—	—	—	42656	—	104	—	42760	—	—	—	
	Итого	544	595	460	18519	47718	58226	60419	168432	72562	80297	1203	—	—	64858	—	8538	1259	322125	75024	59469	61685	

Распределение земель и населения по волостямъ.

Table with columns for district name, population, land area, and distribution by land type. Includes sub-sections: 'ВЪ СОСТАВѢ ВОЛОСТЕЙ', 'ВЪ РАЙОНѢ ВОЛОСТЕЙ', and 'ВЪ ПРЕДѢЛАХЪ ВОЛОСТНОЙ ТЕРРИТОРИИ'. Rows list districts from 1 to 25, plus a total row.

СПИСОКЪ ВАЖНѢЙШИХЪ СЕЛЕНІЙ.

I. РЯЗАНСКІЙ УѢЗДЪ.

1. Вол. Астроминская.

1. *Астромино* (Остромино), с. б. вл., дв. 26, ж. 208; в. првл. (у. г. 10 в.); ц. пр. Въ 4 в.—мвст., 2 ц. пр., 2 ч., п. дв.
2. *Бойданово*, сц. б. вл., при рч. Листани, дв. 30, ж. 230; ч.
3. *Галбово*, с. б. г., при рч. Березовъ, дв. 85, ж. 740; ц. пр., ч.
4. *Горьково*, с. б. вл., при р. Окѣ, дв. 26, ж. 168; ч.
5. *Грецкая* (Грязкая, Гряжская), д. б. вл., дв. 51, ж. 315; ч.
6. *Карцево*, д. б. вл., дв. 43, ж. 269; ч.
7. *Кораблино*, с. б. вл., при р. Окѣ, дв. 91, ж. 725; ц. пр.
8. *Льово*, с. б. г., при р. Окѣ, дв. 238, ж. 1.559; ц. пр., пчт. ст., 2 п. дв.
9. *Слюино*, д. б. вл., дв. 46, ж. 282; ч.
10. *Юрасово*, д. б. г., при рч. Листани, дв. 88, ж. 678; ч.

2. Вол. Бахмачевская.

11. *Бахмачево*, с. б. г., дв. 111, ж. 768; в. првл. (у. г. 20 в.); ц. пр., лвк.
12. *Алешня*, с. б. вл., при рч. Вожѣ, дв. 60, ж. 409; ц. пр.
13. *Альяшево*, с. б. г., дв. 15, ж. 112; ц. пр.
14. *Жолчино*, с. б. вл., дв. 72, ж. 736; ц. пр.
15. *Мачочкино*, сц. б. вл., дв. 18, ж. 252; ч.
16. *Мощено*, с. б. вл., при рч. Вожѣ, дв. 26, ж. 211; ц. пр.
17. *Пальня* (Польня), с. б. вл., при рч. Пальной, дв. 116, ж. 812; ц. пр., 3 лвк.
18. *Попасов*, д. б. вл., при рч. Вожѣ, дв. 65, ж. 539.
19. *Свистово*, д. б. вл., при рч. Пальной, дв. 79, ж. 655; ч., лвк.

3. Вол. Волошневская.

20. *Вышгородъ* (Вышгородъ), с. б. вл., при р. Окѣ и рч. Ракѣ, дв. 262, ж. 1.984; в. првл. (у. г. 22 в.); ц. пр., ч., 2 лвк., баз. по воскр. Въ 4 в.—ц. пр.
21. *Большинско* (Загорье), д. б. вл., при рч. Ракѣ, дв. 146, ж. 1.034; ц. пр.
22. *Бештвино* (Бештвино), с. б. вл., при рч. Черновѣ, дв. 60, ж. 448; ц. пр.
23. *Говердова*, д. б. г., при р. Окѣ, дв. 91, ж. 739; ч.
24. *Дудкино*, с. б. вл., при рч. Ракѣ, дв. 60, ж. 4.6; ц. пр., ч.
25. *Лыцево*, сц. б. вл., дв. 15, ж. 137; ц. пр.
26. *Нгумовская*, д. б. вл., дв. 137, ж. 915; ч.
27. *Пальное*, с. б. г., при р. Окѣ, дв. 132, ж. 1.014; ц. пр.

4. Вол. Верейская.

28. *Кобылинка*, д. б. вл., дв. 51, ж. 305; в. првл. (у. г. 85 в.); ц. пр., лвк.
29. *Безмльникова*, д. б. вл., дв. 29, ж. 110; 2 ватн. ф.
30. *Бусаево*, с. б. вл., дв. 152, ж. 959; ц. пр., 4 лвк., п. дв., баз.
31. *Верей*, с. б. вл., дв. 41, ж. 285; ц. пр., ватн. ф.
32. *Потаповъ*, д. б. вл., дв. 38, ж. 200; ватн. звезд.
33. *Тамнова*, д. б. вл., дв. 52, ж. 326; ватн. ф.

5. Вол. Волынская.

34. *Волынь*, с. б. вл., дв. 127, ж. 685; в. првл. (у. г. 18 в.); ц. пр., шк., 2 лвк., кирп. з. Въ 3 в.—ц. пр.
35. *Костино*, с. б. вл., при р. Окѣ, дв. 55, ж. 329; ц. пр.
36. *Льтово*, с. б. вл., дв. 46, ж. 364; ц. пр.
37. *Марково*, д. б. вл., дв. 81, ж. 544.
38. *Путково*, д. б. вл. г., дв. 63, ж. 345; кирп. з.
39. *Чешуево*, с. б. г., дв. 100, ж. 539; ц. пр.
40. *Шишкина*, д. б. г., дв. 75, ж. 450; кирп. з.

6. Вол. Ершовская.

41. *Калдево* (Чалково, Аксенцово), д. б. вл. г., при р. Прѣ, дв. 86, ж. 511; в. првл. (у. г. 69 в.). Въ 4 в.—ц. пр. Въ 7 в.—ц. пр., лвк. Въ 24 в.—п. дв.
42. *Владычина*, д. б. вл., дв. 32, ж. 188; дегтярн. з.
43. *Гостилово*, с. б. вл., при оз. Великомъ, дв. 25, ж. 141; ц. пр., п. дв.
44. *Дунино*, д. б. вл., при р. Прѣ, дв. 41, ж. 271; дегтярн. з.
45. *Ершово*, с. б. вл., дв. 129, ж. 753; ц. пр.
46. *Кобылинка*, д. б. вл., дв. 47, ж. 280; 3 п. дв., 3 дегтярн. з.
47. *Ушморъ*, с. б. вл., при оз. Великомъ, дв. 36, ж. 228; ц. пр.
48. *Чарсула*, д. б. вл., дв. 96, ж. 652.

7. Вол. Затихьевская.

49. *Затихье*, с. б. г., дв. 112, ж. 727; в. првл. (у. г. 15 в.); ц. пр. Въ 4 в.—ц. пр.
50. *Александрово*, с. б. вл., при рч. Листани, дв. 19, ж. 156; ц. пр.
51. *Дашково*, с. б. вл., дв. 68, ж. 514; ц. пр.
52. *Каменецъ*, с. б. вл., при рч. Листани, дв. 34, ж. 241; ц. пр.
53. *Рядкино* (Реткино, Чемрево), с. б. вл., при рч. Листани, дв. 54, ж. 348; ц. пр.
54. *Чичкинскіе Выселки*, д. б. вл., дв. 59, ж. 391; ц. пр.

8. Вол. Казарская.

55. *Казаръ*, с. б. вл. г., при оз. Казарскомъ, дв. 238, ж. 1.649; в. првл. (у. г. 25 в.); ц. пр., ч., шк., суконн. ф.

9. Вол. Кузминская.

56. *Кузминское*, с. б. вл., при р. Окѣ, дв. 421, ж. 2.701; в. првл. (у. г. 30 в.); 2 ц. пр., шк., бгд., 11 лвк., 3 сивильни, кирп. з., ярм. 20-го іюля и 22-го окт., баз. по вторн.
57. *Аксеново*, д. б. вл., при р. Окѣ, дв. 88, ж. 653.
58. *Данилова*, д. б. вл., при рч. Сосинкѣ, дв. 36, ж. 277; 12 вѣтр. мльн.
59. *Константиново*, с. б. вл., при р. Окѣ, дв. 277, ж. 1.831; ц. пр.
60. *Сельцы*, с. б. г., при р. Окѣ, дв. 197, ж. 1.354; 2 ц. пр., 2 лвк., смол. з.

61. *Шехмино*, с. б. вл., дв. 151, ж. 852; ц. пр.
62. *Өедякино*, с. б. вл., при р. Окъ, дв. 357, ж. 1.671; ц. пр., лvk.

10. Вол. Муршинская.

63. *Мурмино*, с. б. вл., при оз. Казарскомъ, дв. 274, ж. 2.278; в. првл. (у. г. 18 в.); ц. пр., шк., 4 лvk., суконн. ф., 2 кромочн. ф.
64. *Алеканово*, с. б. вл., при оз. Казарскомъ, дв. 190, ж. 1.685; ц. пр., шк., 3 лvk.
65. *Семкино*, д. б. вл., при рч. Рочицъ, дв. 149, ж. 1.171; 3 лvk.

11. Вол. Новосельская.

66. *Новоселки*, с. б. г., при р. Окъ, дв. 648, ж. 3.982; в. првл. (у. г. 30 в.); ц. пр., 17 ч., 2 лvk., синильня.
67. *Окамово* (Пощупово, Богословъ), с. б. г., при р. Окъ, дв. 337, ж. 2.217; мнст., 3 ц. пр., 5 ч., шк., бгд., бльн., 4 лvk.

12. Вол. Подвязьевская.

68. *Подвязье*, с. б. г., дв. 102, ж. 641; в. првл. (у. г. 12 в.); ц. пр.
69. *Березники и Н штыркино*, с. и д. б. вл., дв. 126, ж. 872; ц. пр., шк.
70. *Б. Шадлево*, с. б. вл., дв. 50, ж. 405; ч.
71. *Никольское*, с. б. г., дв. 14, ж. 93; ц. пр.

13. Вол. Рыбновская.

72. *Рыбное*, с. б. вл., при рч. Вожъ, дв. 167, ж. 1.138; в. првл. (у. г. 18 в.); ц. пр., лvk.
73. *Гродище*, с. б. вл., при рч. Быстрицъ, дв. 76, ж. 446; ц. пр.
74. *Геряиновое*, с. б. вл., при рч. Вожъ, дв. 55, ж. 326; ц. пр.
75. *Житово*, с. б. вл., при рч. Клишевой, дв. 110, ж. 698; ц. пр., лvk.
76. *Ист блики*, с. б. вл., дв. 48, ж. 347; ц. пр.
77. *Педостово*, с. б. вл., при рч. Быстрицъ, дв. 77, ж. 584; ц. пр.
78. *Ноши*, с. б. вл., дв. 90, ж. 597; ц. пр., кирп. з.
79. *Перкаль*, д. б. вл. г., при рч. Быстрицъ, дв. 75, ж. 578.
80. *Полтево*, сц. б. вл., при рч. Вожъ, дв. 120, ж. 679.
81. *Тюшево*, с. б. г., дв. 64, ж. 447; ц. пр.
82. *Ходымино*, с. б. вл., при рч. Вожъ, дв. 113, ж. 878; ц. пр.

14. Вол. Солотчинская.

83. *Солотча*, сц. б. г., при рч. Солотчъ, дв. 243, ж. 1.361; в. првл. (у. г. 21 в.); ц. пр., ч., шк., пчт. ст., 3 лvk., 6 п. дв. Въ 1 в.—мнст., 3 ц. пр., ч. Въ 7 в.—п. дв.
84. *Аграфенина Пустынь*, с. б. г., при оз. Студеномъ, дв. 400, ж. 2.684; ц. пр., шк.
85. *Заборье*, д. б. г., дв. 175, ж. 970; шк., лvk.
86. *Коростово*, с. б. г., при р. Окъ, дв. 261, ж. 1.644; ц. пр., шк.
87. *Кривая*, выс. б. г., дв. 6, ж. 40; пчт. ст., 5 п. дв.
88. *Плакво*, д. б. г., дв. 100, ж. 658.
89. *Рыкова Слобода*, с. б. г., дв. 188, ж. 1.248; ц. пр., шк.

15. Вол. Спасъ Клениковская.

90. *Спасъ Кленики*, с. б. вл., при р. Пръ, дв. 49, ж. 393; в. првл. (у. г. 72 в.); 2 ц. пр., шк., 96 лvk., баз.
91. *Гришино* (Өедоркино), д. б. вл., дв. 87, ж. 508.
92. *Өигрово* (Савино), д. б. вл., дв. 46, ж. 301; 2 ватн. ф.
93. *Өкшуръ*, с. б. вл., при р. Пръ, дв. 2, ж. 15; 2 ц. пр., шк., ватн. ф.

94. *Өршовскіе Выселки*, д. б. вл. г., дв. 19, ж. 114; 2 ватн. ф.
95. *Заднее Пилево*, д. б. вл., дв. 99, ж. 607.
96. *Инишаково* (Салуново), д. б. вл., при р. Пръ, дв. 22, ж. 163; ватн. ф.
97. *М. Дарьина*, д. б. вл., дв. 24, ж. 101; ватн. ф.
98. *Муночь* (Муницы), д. б. вл., дв. 51, ж. 380; кожев. з.

16. Вол. Троицкая.

99. *Троицкая*, пригор. слб. б. г., при ррч. Павловкъ и Трубежъ, дв. 278, ж. 1.419; в. првл., мнст., ч., шк., 2 ст. ж. д., 2 лvk., 4 п. дв., кирп. з.
100. *Божатково*, д. б. вл., дв. 72, ж. 538.
101. *Борки*, с. б. г., при р. Окъ, дв. 296, ж. 1.956; ц. пр., шк.
102. *Дягилево*, с. б. вл., при рч. Павловкъ, дв. 184, ж. 1.233; ц. пр.
103. *Клищево*, с. б. вл., при ррч. Трубежъ и Быстрицъ, дв. 324, ж. 2.000; ц. пр., шк.
104. *Мершино*, с. б. г., при рч. Павловкъ, дв. 155, ж. 867; ц. пр.
105. *Семкино*, д. б. вл., при рч. Быстрицъ, дв. 140, ж. 911.
106. *Хриново*, с. б. вл., при рч. Павловкъ, дв. 18, ж. 107; ц. пр., шк., бгд.

17. Вол. Шумошинская.

107. *Шумошъ*, с. б. вл., при р. Окъ, дв. 74, ж. 463; в. првл. (у. г. 5 в.); ц. пр., ч. Въ 4 в.—крахм. з.
108. *Дубровичи*, с. б. вл., при оз. Ръчномъ, дв. 418, ж. 2.477; ц. пр., 2 ч., лvk., 3 п. дв.
109. *Полны*, с. б. вл., дв. 515, ж. 3.047; ц. пр.

18. Вол. Якимовская.

110. *Якимовское* (Екимовская, Затолокино, Каминка), с. б. вл., дв. 51, ж. 312; в. првл. (у. г. 17 в.); ц. пр. Въ 9 в.—2 п. дв. Въ 8 в.—ц. пр. Въ 7 в.—п. дв.
111. *Березовка*, с. б. вл., при рч. Березовкъ, дв. 45, ж. 301; ц. пр.
112. *Волынь*, сц. б. вл., дв. 23, ж. 162; шк.
113. *Демкина*, д. б. вл., дв. 96, ж. 719.
114. *Ерандучи*, с. б. вл., дв. 60, ж. 386; ц. пр.
115. *Клятинки* (Спасское), с. б. вл., дв. 33, ж. 283; ц. пр.
116. *Кондакова*, д. б. вл., дв. 5, ж. 36; ц. пр.
117. *Льски*, с. б. вл., дв. 75, ж. 552; ц. пр.
118. *Стафурлово*, с. б. вл., дв. 68, ж. 507; ц. пр.
119. *Стынькинскіе Выселки* (Болдыревка), с. б. вл., дв. 21, ж. 138; ц. пр., п. дв.

19. Вол. Ямская.

120. *Ямская*, пригор. слб. б. г., дв. 289, ж. 1.934; в. првл., 2 ц. пр., ч., бгд., 16 лvk., 5 п. дв., 14 кирп. з., 3 кафельн. звд., 15 кузницъ.
121. *Галенчино*, с. б. вл., дв. 29, ж. 170; ц. пр., ч.
122. *Дашкова Песочня*, с. б. вл., дв. 41, ж. 256; ц. пр., ч.
123. *Дядьково*, с. б. вл., дв. 78, ж. 464; 2 ц. пр., ч.
124. *Кальна*, слб. б. г., дв. 63, ж. 421; ч.
125. *Никуличи*, с. б. вл., дв. 82, ж. 578; ц. пр., ч.
126. *Пуцино*, с. б. вл., дв. 37, ж. 249; ц. пр.
127. *Соколовъ*, д. б. г., дв. 49, ж. 315; ч.
128. *Сысовъ*, д. б. вл., дв. 18, ж. 121; ч.
129. *Тураглова*, д. б. вл., дв. 45, ж. 342; ч.
130. *Хамбушева*, д. б. вл., дв. 46, ж. 273; ч.
131. *Черезова Песочня*, сц. б. вл., дв. 9, ж. 34; ч.
132. *Шереметева Песочня*, с. б. вл., дв. 52, ж. 305; ц. пр.

II. ДАНКОВСКІЙ УѢЗДЪ.

20. Вол. Баловневская.

133. *Баловнево*, с. б. вл., дв. 82, ж. 532, в. првл. (у. г. 6 в.); ц. пр., шк., п. дв., винок. з., чуг.-лит. з. Въ 2 в.—крахм. з. Въ 5 в.—винок. з.
134. *Брлновка*, д. б. вл. г., при рч. Вязовѣ, дв. 116, ж. 645.
135. *Вислое* (Спасское), д. б. вл., дв. 15, ж. 90; ч.
136. *Зашева*, д. б. г., дв. 108, ж. 597.
137. *Крулое*, с. б. вл., дв. 78, ж. 399; ц. пр., шк.
138. *Ськирино*, сц. б. вл., дв. 62, ж. 345; ч.

21. Вол. Бигильдинская.

139. *Бигильдино* (Богильдино, Григорьевское, Сурки), с. б. г., при р. Донѣ, дв. 457, ж. 3.145; в. првл. (у. г. 12 в.); ц. пр., шк., лвк.
140. *Требунки*, с. б. г., при р. Донѣ, дв. 308, ж. 2.329; ц. пр., шк.

22. Вол. Богословская.

141. *Богословская*, пригор. слб. б. г., при р. Донѣ, дв. 135, ж. 864; в. првл., ц. пр. Въ 1/2 в.—мнст., 2 ц. пр.
142. *Казачья*, слб. б. г., при р. Донѣ, дв. 233, ж. 1.718; ц. пр., ч., шк.
143. *Пушкарская*, слб. б. г., при р. Донѣ, дв. 99, ж. 735, ц. пр., шк., лвк., 3 овч. з.
144. *Сторожевская*, слб. б. г., при р. Донѣ и рч. Вязовѣ, дв. 105, ж. 773, ц. пр., лвк., п. дв.
145. *Стрѣлецкая*, слб. б. г., при рч. Вязовѣ, дв. 118, ж. 842; ц. пр.

23. Вол. Долговская.

146. *Долгое*, с. б. г., при р. Донѣ, дв. 160, ж. 1.398; в. првл. (у. г. 25 в.); ц. пр., 2 ч., шк., пчт. ст., лвк., п. дв.
147. *Войково* (Богородицкое), с. б. вл., при р. Донѣ, дв. 104, ж. 807; ц. пр., ч., лвк., винок. з., ярм. 8-го іюля.
148. *Крулое*, с. б. вл., дв. 39, ж. 302; ц. пр., ч., бгд.
149. *Масловка*, д. б. г., при р. Донѣ, дв. 21, ж. 166; лвк., п. дв.
150. *Никольское*, с. б. г., при р. Донѣ, дв. 96, ж. 773; ц. пр., шк., бгд.
151. *Сухая Рожня*, сц. б. вл., дв. 68, ж. 525; крахм. з.

24. Вол. Еропкинская.

152. *Михайловское* (Еропкино), с. б. вл., дв. 37, ж. 249; в. првл. (у. г. 17 в.); ц. пр., шк.
153. *Березовка* (Измайловка), сц. б. вл., дв. 85, ж. 516.
154. *Березовка*, д. б. вл., дв. 260, ж. 1.640, шк., лвк.
155. *Ипатьевское* (Политово), сц. б. вл., дв. 95, ж. 647.
156. *Покровское* (Монастырщина), с. б. г., дв. 127, ж. 801; ц. пр., шк., лвк.

25. Вол. Зміевская.

157. *Архангельское* (Зміевка), с. б. вл. г., дв. 143, ж. 1.022; в. првл. (у. г. 35 в.); ц. пр., шк., 22 лвк., красильня, баз.
158. *Богословка* (Круглое Татицево), д. б. вл., дв. 30, ж. 268; кирп. з.
159. *Горлачевка* (Рановскіе Верхи), д. б. вл., дв. 57, ж. 525; ц. пр.
160. *Гороховка*, д. б. вл., дв. 48, ж. 400; кирп. з.

161. *Мышино* (Никольское, Кубань), с. б. вл., дв. 56, ж. 376; ц. пр.
162. *Раново-Никольское* (Архангельское, Раново), д. б. г., дв. 27, ж. 205, кирп. з.

26. Вол. Знаменская.

163. *Знаменское* (Толстые), с. б. вл., дв. 83, ж. 481; в. првл. (у. г. 18 в.); 2 ц. пр., шк., баз. по четв. зимой.
164. *Домочи*, с. б. вл. г., дв. 148, ж. 1.404; ц. пр., шк., 3 лвк.
165. *Знаменскіе Выселки*, д. б. вл., дв. 20, ж. 103; ч.
166. *Пламяниково*, с. б. вл., дв. 87, ж. 599; ц. пр., шк., лвк.

27. Вол. Ивановская.

167. *Ивановское*, с. б. г., дв. 113, ж. 677, в. првл. (у. г. 35 в.); ц. пр., бгд.
168. *Воскресенское* (Рыхотка), с. б. вл., при рч. Рыхоткѣ, дв. 48, ж. 301; ц. пр.
169. *Колодези*, д. б. вл., дв. 114, ж. 827.

28. Вол. Кочуровская.

170. *Б. Кочуры*, с. б. вл. г., при рч. Кочурѣ, дв. 126, ж. 770; в. првл. (у. г. 27 в.); ц. пр.
171. *Архангельское* (Городище, Голицыно, Дубровка), с. и д. б. вл., при рч. Кочурѣ, дв. 95, ж. 739, ц. пр., бгд., 2 лвк.
172. *Воскресенское* (Лицуньва, Голицыно), с. б. вл., при рч. Кочурѣ, дв. 124, ж. 784; ц. пр., шк.
173. *Григорьевское* (Екатериновка), сц. и д. б. вл., при рч. Кочурѣ, дв. 121, ж. 880.
174. *Дмитровское* (Дмитріевское, Шаховское, Карандѣвка), с. б. вл., при рч. Кочурѣ, дв. 39, ж. 302; ц. пр., лвк.
175. *Яковлевское* (Орловка), с. б. вл., при рч. Кочурѣ, дв. 212, ж. 1.365; ц. пр., шк., 3 лвк., баз. по субб. зимою.

29. Вол. Кудрявская.

176. *Кудрящино* (Воскресенское, Паники), с. б. вл., дв. 138, ж. 954; в. првл. (у. г. 15 в.); ц. пр., шк., бгд., тржк. 6-го авг.
177. *Малинки* (Самодуровка), с. б. вл. г., дв. 149, ж. 1.071; ц. пр., шк., бгд., 2 кирп. з.
178. *Серіевское* (Осиновая Гора), сц. б. вл., при р. Донѣ, дв. 30, ж. 252; баз.

30. Вол. Лошаковская.

179. *Лошаки* (Паники), с. б. вл., при р. Донѣ, дв. 40, ж. 397; в. првл. (у. г. 37 в.); ц. пр., шк., бгд., лвк., кирп. з.
180. *Гаи*, сц. б. вл., при р. Донѣ, дв. 31, ж. 246; ч.
181. *Пеллядино* (Паники), сц. б. вл., при р. Донѣ, дв. 52, ж. 428; 2 ч.
182. *Серіевское* (Дриски), с. б. вл., дв. 43, ж. 309; ц. пр., шк., лвк.

31. Вол. Муравинская.

183. *Муравля*, с. б. вл., при рч. Рановѣ, дв. 205, ж. 1.364; в. првл. (у. г. 35 в.); ц. пр., 2 шк., бгд., лвк., п. дв., синильня, паточн. звд., 4 кирп. з. Въ 3 в.—каменноуг. копи.
184. *Богородицкое* (Заболотное), с. б. вл., дв. 172, ж. 1.282; ц. пр., шк.
185. *Красная Слободка* (Нарышкино), д. б. вл., при рч. Рановѣ, дв. 52, ж. 344; 3 кирп. з.
186. *Ольги*, д. б. вл., при рч. Рановѣ, дв. 115, ж. 778.

32. Вол. Ново-Никольская.

187. *Ново-Никольское* (Аннинъ Верхъ, Самодуровка), с. б. г., при р. Донѣ, дв. 203, ж. 1.320; в. првл. (у. г. 7 в.); ц. пр., шк., лвк.
 188. *Перехваль*, с. б. г., при р. Донѣ, дв. 258, ж. 1.907; ц. пр., шк.
 189. *Суиробы*, с. б. вл. г., при р. Донѣ, дв. 128, ж. 831; ц. пр., шк., винок. з.

33. Вол. Одоевская.

190. *Покровское* (Одоевщино), с. б. вл., при рч. Вязовнѣ, дв. 93, ж. 638; в. првл. (у. г. 18 в.); ц. пр., шк., бгд., баз.
 191. *Архангельское* (Барятино), с. б. вл., при рч. Вязовнѣ, дв. 82, ж. 552; ц. пр., шк., лвк., 2 п. дв., крахм. з.
 192. *Ильинка* (Одоевскіе Выселки), д. б. вл., дв. 45, ж. 254; лвк., п. дв.
 193. *Нилово* (Головинщино), с. б. вл., при рч. Вязовнѣ, дв. 100, ж. 695; ц. пр., шк., ярм. въ Духовъ день.
 194. *Ярославье*, с. б. г., при рч. Вязовнѣ, дв. 156, ж. 1.173; ц. пр., шк., 2 лвк.

34. Вол. Острокаменская.

195. *Никольское* (Острый Камень), с. б. вл., дв. 104, ж. 744; в. првл. (у. г. 15 в.); ц. пр., ч., шк., 2 лвк., баз.
 196. *Золотуха* (Борисово), д. б. вл., дв. 65, ж. 353; ц. пр.
 197. *Крутое* (Поляна), с. б. вл. г., дв. 254, ж. 1.705; ц. пр., шк., 4 лвк.
 198. *Останово* (Покровское), с. б. вл. г., при оз., дв. 110, ж. 699; ц. пр., шк.

35. Вол. Спѣшневская.

199. *Ивановское* (Спѣшнево), с. б. вл., при рч. Вязовнѣ, дв. 49, ж. 350; в. првл. (у. г. 9 в.); ц. пр., шк., винок. з.
 200. *Жуково* (Никольское), с. б. вл., при рч. Вязовнѣ, дв. 41, ж. 275; ц. пр.

36. Вол. Тепловская.

201. *Теплое*, с. б. вл. г., дв. 327, ж. 2.135; в. првл. (у. г. 17 в.); ц. пр., шк., 4 лвк., 5 п. дв., 2 кирп. з., баз. по воскр.
 202. *Зелрево*, с. б. г., дв. 165, ж. 1.168; ц. пр., шк., лвк., кирп. з.
 203. *Орловка*, д. б. г., при рч. Птави, дв. 132, ж. 980; лвк., кирп. з.
 204. *Телепнево* (Покровское), с. б. г., дв. 290, ж. 2.195; ц. пр., ч., шк., лвк., 3 п. дв., кирп. з.

37. Вол. Хитровская.

205. *Спаское* (Хитрово), с. б. вл., при р. Донѣ, дв. 66, ж. 506; в. првл. (у. г. 35 в.); ц. пр., шк., бгд.
 206. *Богородицкое* (Стрѣшнево), с. б. вл., при р. Донѣ, дв. 93, ж. 655; ц. пр., ч., шк., 2 бгд.
 207. *В. Павловка*, д. б. вл., при р. Донѣ, дв. 115, ж. 702; ч.
 208. *Дубки*, д. б. вл., при р. Донѣ, дв. 99, ж. 721; 2 ч.
 209. *Колодези*, д. б. вл., дв. 80, ж. 615.
 210. *Сторожьево* (Палибино), сц. б. вл., дв. 71, ж. 434; ч.

38. Вол. Хрущевская.

211. *Хрущево*, с. б. вл., дв. 150, ж. 1.094; в. првл. (у. г. 18 в.); ц. пр., шк., лвк., винок. з., ярм. 9-го мая, 16-го авг. и 9-го дек.
 212. *Спѣшнево*, с. б. вл., дв. 43, ж. 302; ц. пр., шк.
 213. *Хорошовка*, д. б. вл., дв. 101, ж. 778.

39. Вол. Ягодновская.

214. *Ягодное*, с. б. вл. г., дв. 138, ж. 874; в. првл. (у. г. 15 в.); ц. пр., шк.
 215. *Гагарино*, с. б. вл., дв. 97, ж. 721; ц. пр., шк.
 216. *Избищи*, с. б. г., дв. 104, ж. 746; ц. пр., шк.
 217. *Каменика* (Богоявленское), сц. б. вл., дв. 69, ж. 430.
 218. *Хансеевка*, д. б. вл. г., дв. 82, ж. 673.
 219. *Хрущевка*, д. б. вл., дв. 104, ж. 813; шк.

Ш. ЕГОРЬЕВСКІЙ УѢЗДЪ.**40. Вол. Архангельская.**

220. *Архангельское* (Костино), с. б. вл., дв. 10, ж. 79; в. првл. (у. г. 65 в.); 2 ц. пр., 2 лвк., ярм. 8-го ноября. Въ 3 в.—п. дв. Въ 4 в.—ц. пр. Въ 6 в.—п. дв.
 221. *Андреевская* (Ворошица), д. б. вл., дв. 87, ж. 590; красильня.
 222. *Филисова*, д. б. вл., при рч. Ямѣ, дв. 113, ж. 716; лвк.

41. Вол. Бережковская.

223. *Бережки*, д. б. вл., при рч. Любавкѣ, дв. 29, ж. 173; в. првл. (у. г. 4 в.); каретн. звд., 2 телѣжн. звд. Въ 1 в.—2 ц. пр., ч., тржк. 9-го мая и 6-го дек.
 224. *Василевка*, д. б. вл., при рч. Медвѣдкѣ, дв. 5, ж. 47; 2 стекл. звд.
 225. *Юрцева*, д. б. вл., дв. 38, ж. 305; 3 лвк., 2 п. дв.
 226. *Юрьево*, с. б. вл., дв. 25, ж. 214; 2 ц. пр., ч.

42. Вол. Василевская.

227. *Спаское* (Леоновщина), с. вл., в. првл. (у. г. 11 в.); 2 ц. пр., шк., тржк. 6-го авг. и 8-го ноября. Въ 10 в.—тржк. 8-го іюля.

Волости и важнѣйшія селенія въ Имперіи, вып. I.

228. *Иванова*, д. б. вл., дв. 51, ж. 354; лвк., паточн. звд.
 229. *Ильшина*, д. б. вл., дв. 85, ж. 620; 2 терочн. звд., 2 картоф. звд., паточн. звд.
 230. *Ларинская*, д. б. вл., дв. 63, ж. 461; картоф. звд., терочн. звд.
 231. *Низкая*, д. б. вл., дв. 72, ж. 676.
 232. *Пановка*, д. б. вл., дв. 56, ж. 458; красильня.
 233. *Суханова*, д. б. вл., дв. 56, ж. 530.

43. Вол. Горская.

234. *Горы*, д. б. вл., дв. 60, ж. 313; в. првл. (у. г. 40 в.); 2 лвк., красильня. Въ 1 в.—2 ц. пр., баз. въ Троицынъ день, 18-го авг. и 9-го дек.
 235. *Ананьинская*, д. б. вл., дв. 84, ж. 567.
 236. *Новосильцовская* (Мишурова), д. б. вл., дв. 48, ж. 310; 5 п. дв.
 237. *Парфеновская* (Дубынина), д. б. вл., дв. 44, ж. 256; спичечн. звд.
 238. *Пожинская*, д. б. вл., дв. 92, ж. 615.
 239. *Старо-Ворова*, д. б. вл., при рч. Черной, дв. 97, ж. 646; п. дв.

44. Вол. Двоенская.

240. *Двойни*, сц. б. вл., дв. 98, ж. 651; в. првл. (у. г. 15 в.); ч., 3 лвк. Въ 2 в.—2 ц. пр., тржк. 8-го сент. Въ 5 в.—2 п. дв., лвк. Въ 6 в.—ц. пр.
241. *Варлыгина*, д. б. вл., дв. 28, ж. 209; ч.
242. *Гора*, д. б. вл., дв. 39, ж. 266; ч.
243. *Подрядникова*, сц. б. вл., дв. 54, ж. 268; ч., лвк., 3 п. дв.
244. *Тимохина*, д. б. вл., дв. 109, ж. 744; ч., 3 шерсточесальни.
245. *Фильчакова*, д. б. г., дв. 30, ж. 317; ч.

45. Вол. Дерсковская.

246. *Дерсковая*, д. б. вл., при рч. Ялмѣ (Зелени), дв. 64, ж. 423; в. првл. (у. г. 60 в.); 2 ч., кирп. з. Въ 15 в.—п. дв.
247. *Б. Бѣломутова*, д. б. вл., при рч. Ялмѣ (Зелени), дв. 40, ж. 313; ч.
248. *Великодворье*, д. б. вл., при рч. Ялмѣ (Зелени), дв. 78, ж. 517; ч.
249. *Новоселки* (М. Бѣломутово), д. б. вл., дв. 59, ж. 427; ч.
250. *Юшина*, д. б. вл., дв. 48, ж. 315; ч., кирп. звд.

46. Вол. Дубровская.

251. *Дубровка*, с. б. вл., дв. 155, ж. 929; в. првл. (у. г. 51 в.); 2 ц. пр., ч., лвк., 2 п. дв., шк., лвк., п. дв., 2 ярм. въ дни храмовыхъ праздниковъ.
252. *Б. Дворъ* (Шелагурова), д. б. вл., дв. 27, ж. 174; ч., мочальн. звд.
253. *Ловчикова*, д. б. вл., дв. 32, ж. 173; красильня.
254. *Митрониха*, д. б. вл., дв. 41, ж. 286; красильня.
255. *Обухова*, д. б. вл., дв. 39, ж. 363; ч.
256. *Пруды*, д. б. вл., дв. 21, ж. 110; ч., п. дв.
257. *Харлампіева*, д. б. вл., дв. 121, ж. 616; ч., 3 лвк.

47. Вол. Колычевская.

258. *Колычево* (Никольское), с. б. вл., дв. 21, ж. 156; в. првл. (у. г. 61 в.); ц. пр., ч., шк., 2 баз.
259. *Аристова* (Раменье), д. б. вл., дв. 72, ж. 427; ч.
260. *Давидова* (Горки), д. б. вл., при оз. Ивановскомъ, дв. 32, ж. 201; 2 синильни.
261. *Каширова* (Раменье), д. б. вл., дв. 73, ж. 384; 2 ч.
262. *Курапова* (Паны), д. б. вл., дв. 85, ж. 511.
263. *Прасковины Выселки*, д. б. вл., дв. 46, ж. 243; ч.

48. Вол. Коробовская.

264. *Коробовское*, с. б. вл., дв. 162, ж. 957; в. првл. (у. г. 52 в.); 2 ц. пр., ч., шк., 27 лвк., 7 п. дв., кожев. звд., ярм. въ Троицынъ день, 1-го авг. и 26-го окт., баз. по воскр.
265. *Кулакова* (Микшева), д. б. вл., при рч. Ялмѣ, дв. 102, ж. 529.

49. Вол. Еруговская.

266. *Еруги* (Никольское), с. б. вл., дв. 40, ж. 251; в. првл. (у. г. 25 в.); ц. пр., ч., тржк. въ храм. пр.
267. *Бабково*, сц. б. вл., при р. Цнѣ, дв. 59, ж. 335; 2 лвк., 2 п. дв.
268. *Горки*, с. б. вл., при р. Цнѣ, дв. 60, ж. 367; ц. пр., тржк. въ храм. праздн.
269. *Лесина*, д. б. вл., дв. 22, ж. 119; ч.
270. *Поповская*, д. б. г., дв. 64, ж. 420; ч., пчт. ст.

50. Вол. Еупліямская.

271. *Еупли* (Ямь), с. б. г., при рч. Лѣтовкѣ, дв. 149, ж. 1.045; в. првл. (у. г. 32 в.); ц. пр., шк., лвк., тржк. на Возне-

сенье и 29-го іюня. Въ 13 в.—мнст., 4 ц. пр. Въ 13 в. 2 п. дв.

272. *Никиткино*, с. б. г., при р. Цнѣ, дв. 50, ж. 354; ц. пр.
273. *Покровская*, д. б. г., дв. 78, ж. 506.
274. *Радовицы*, с. б. г., при оз. Радовицкомъ, дв. 68, ж. 428; ц. пр.
275. *Служная*, слб. б. г., при оз. Монастырскомъ, дв. 76, ж. 335; мнст., ц. пр., 4 лвк., 2 п. дв., ярм., въ 9-ю пятн. по Пасхѣ.
276. *Шарапово*, с. б. г., дв. 101, ж. 753; ц. пр., шк., лвк., п. дв.
277. *Шевницы*, д. б. г., при р. Цнѣ, дв. 125, ж. 782.

51. Вол. Лекинская.

278. *Лека*, д. б. вл., дв. 75, ж. 461; в. првл. (у. г. 68 в.); шк., лвк. Въ 1 в.—2 ц. пр., шк., лвк., п. дв., тржк. въ дни храм. праздниковъ. Въ 9 в.—смолян. звд. Въ 10 в.—2 ц. пр.
279. *Волова*, д. б. вл., дв. 108, ж. 662.
280. *Ново-Черкасова* (Непурово), д. б. вл., дв. 25, ж. 142; красильня.
281. *Перхурова*, д. б. вл., дв. 89, ж. 585; ч.
282. *Погостици* (Погоща), д. б. вл., при оз. Дубовомъ, дв. 22, ж. 124; красильня, кирп. звд.

52. Вол. Лелечевская.

283. *Лелечи* (Вражеское), с. б. вл., при р. Цнѣ, дв. 46, ж. 294; в. првл. (у. г. 30 в.); ц. пр., ч., шк., баз. въ дни храм. праздн.
284. *Аниенка*, д. б. вл., дв. 32, ж. 252; ч.
285. *Васинская*, д. б. вл., при р. Цнѣ, дв. 28, ж. 179; ч., 3 кирп. з.
286. *Голышовщина* (Голывищина), д. б. вл., дв. 47, ж. 307; ч., лвк.
287. *Гридинская*, д. б. вл., дв. 33, ж. 219; ч., п. дв.
288. *Харина*, д. б. вл., дв. 95, ж. 552; 2 ч.

53. Вол. Лузгаринская.

289. *Лузгаринская* (Возгоренская), д. б. вл., дв. 41, ж. 267; (у. г. 55 в.); шк., 2 п. дв. Въ 1/2 в.—2 ц. пр., ч., 2 лвк., 2 ярм., баз. по субб. зимою. Въ 10 в.—2 ц. пр., шк., тржк., 1-го авг. и 1-го окт. Въ 10 в.—п. дв.
290. *Бардуки*, д. б. вл., при рч. Сумкѣ, дв. 148, ж. 981; 3 дегт. звд.
291. *Варюковка* (Нарышкина), д. б. вл., дв. 56, ж. 368; 2 дегт. звд.
292. *Ворогинская*, д. б. вл., при рч. Полѣ, дв. 44, ж. 298; 8 дегт. звд.
293. *Горлинова*, д. б. вл., дв. 48, ж. 339; дегт. звд.
294. *Мельховская*, д. б. вл., дв. 22, ж. 125; дегт. звд.
295. *Ново-Сидриха*, д. б. вл., дв. 35, ж. 245; 5 дегт. звд.
296. *Харинская*, д. б. вл., при рч. Свингѣ и оз. Свиномъ Полѣ, дв. 47, ж. 263; красильня, 2 дегт. звд.

54. Вол. Маливская.

297. *Маливо*, с. б. г., при рч. Масловкѣ, дв. 146, ж. 848; в. првл. (у. г. 31 в.); ц. пр., 2 лвк., 3 п. дв. Въ 5 в.—п. дв.
298. *Комлева*, д. б. г., дв. 4, ж. 20; млтв. д.
299. *Новопоселки*, д. б. г., дв. 41, ж. 290; млтв. д.
300. *Поповка*, д. б. г., дв. 75, ж. 544; 2 лвк.
301. *Темирёво*, д. б. г., дв. 76, ж. 511; 2 ч., 2 лвк.
302. *Угорная Слобода*, д. б. вл., дв. 32, ж. 218; красильня.

55. Вол. Нечаевская.

303. *Нечаевская*, д. б. г., дв. 39, ж. 262; в. првл. (у. г. 2 в.).
304. *Данилова*, д. б. г., дв. 31, ж. 243; красильня.
305. *Дмитріевское*, с. б. г., дв. 89, ж. 677; ц. пр., 2 п. дв.

306. *Заболотье*, д. б. г., дв. 31, ж. 269; красильня.
 307. *Кукишева*, д. б. г., дв. 48, ж. 324; спичечн. звд.
 308. *Левинская*, д. б. г., при рч. Ватажинкѣ, дв. 17, ж. 153; красильня.
 309. *Мизали*, д. б. г., при рч. Устани, дв. 88, ж. 501; лвк., 2 п. дв.
 310. *Огрызкова*, д. б. г., дв. 74, ж. 574; ч.
 311. *Русанцева*, д. б. г., дв. 28, ж. 164; ч.
 312. *Рыжово*, с. б. г., дв. 57, ж. 381; ц. пр., ч., тржк., ярм. 18-го авг. и 21-го ноября.
 313. *Тильшина*, д. б. г., дв. 65, ж. 686.
 314. *Фирстово*, д. б. г., дв. 8, ж. 54; спичечн. звд.

56. Вол. Парыкинская.

315. *Парыкина* (Парикина), д. б. г., дв. 95, ж. 592; в. првл. (у. г. 26 в.); шк., лвк., 3 п. дв.
 316. *Владычино*, с. б. г., дв. 37, ж. 194; ц. пр., ярм.
 317. *Дмитровка*, д. б. г., при рч. Сухушѣ, дв. 110, ж. 575.
 318. *Княжево*, с. б. г., при рч. Лелейкѣ, дв. 60, ж. 273; ц. пр., 2 баз.
 319. *Полбина*, д. б. г., дв. 148, ж. 794.
 320. *Харламова*, д. б. г., дв. 16, ж. 112; синильня.

57. Вол. Петровская.

321. *Блавино*, д. б. г., дв. 104, ж. 654; в. првл. (у. г. 48 в.); лвк. Въ 5 в.—ц. пр., тржк. 1-го окт. Въ 12 в.—ц. пр.
 322. *Алексина*, д. б. г., дв. 19, ж. 117; 3 спичечн. звд.
 323. *Борисова*, д. б. вл., дв. 65, ж. 390; спичечн. звд.
 324. *Васютино*, с. б. г., дв. 87, ж. 532; 2 ц. пр., лвк., п. дв.
 325. *Митинская*, д. б. г., при оз. Святомъ, дв. 92, ж. 514.
 326. *Петровская*, д. б. г., дв. 84, ж. 517; лвк., 2 п. дв.
 327. *Халтурина*, д. б. г., дв. 61, ж. 418; красильня.

58. Вол. Поминонская.

328. *Поминова*, с. б. г., при р. Цнѣ, дв. 93, ж. 539; в. првл. (у. г. 10 в.); 2 ц. пр., бгд., шк., кожев. з., свѣчно-сальн. з. 36 лвк., 2 кирп. звд., ярм. на Духовъ д., 15-го авг. и 3-го ноября, баз. по пятн.
 329. *В. Гридина*, д. б. г., дв. 125, ж. 902; ч., пчт. ст., лвк., п. дв., 3 спичечн. звд.
 330. *Великій Край*, д. б. г., дв. 56, ж. 362; 2 спичечн. звд.
 331. *Власовская* (Ново-Егорьевское), д. б. г., при р. Цнѣ, дв. 30, ж. 201; 5 спичечн. звд.
 332. **Денисица*, д. б. г., дв. 15, ж. 117; 4 спичечн. звд.
 333. *Знаменское* (Жамово), с. б. г., при рч. Витушкѣ, дв. 8, ж. 54; 2 ц. пр., 2 лвк., ярм. 24-го іюня и 27-го ноября.
 334. *Клеменева*, д. б. г., дв. 29, ж. 257; бум.-ткацк. ф., ватн. ф. кирп. з., 4 красильни.
 335. *Коробляты* (Сонинское), д. б. г., дв. 59, ж. 351; спичечн. звд.
 336. *Лосева*, д. б. г., дв. 49, ж. 301; спичечн. звд.
 337. *Мартыновская*, д. б. г., дв. 35, ж. 244; 8 спичечн. звд.
 338. *Незлова*, д. б. г., дв. 28, ж. 237; спичечн. звд., металлич. звд.
 339. *Овчанина*, д. б. г., дв. 44, ж. 274; спичечн. звд.
 340. *Сабанина*, д. б. г., дв. 27, ж. 166; лвк., спичечн. звд.
 341. *Савина*, д. б. г., при р. Цнѣ, дв. 62, ж. 446; 4 лвк., 2 п. дв., спичечн. звд.
 342. *Синевая*, д. б. г., дв. 38, ж. 247; спичечн. звд.
 343. *Соколова*, д. б. г., при р. Цнѣ, дв. 31, ж. 242; ч.
 344. *Филинская* (Зарѣье), д. б. г., дв. 26, ж. 178; красильня.
 345. *Яковлева*, д. б. г., при р. Цнѣ, дв. 46, ж. 304; кирп. з., 5 спичечн. звд.

59. Вол. Починковская.

346. *Починки* (Спасское), с. б. вл., при р. Цнѣ, дв. 165, ж.

- 1.151; в. првл. (у. г. 30 в.); 2 ц. пр., 2 шк., блн., 13 лвк., ярм. 6-го авг., баз. Въ 3 в.—ч.
 347. *Аногино*, сд. б. вл., при р. Цнѣ, дв. 81, ж. 502.
 348. *Антупина*, д. б. вл., при р. Цнѣ, дв. 37, ж. 281; винок. з.
 349. *Жабка*, с. б. вл., при р. Цнѣ, дв. 34, ж. 240; 2 ц. пр., шк., 2 лвк., п. дв., тржк. 9-го мая, 6-го и 9-го дек.
 350. *Крехтина*, д. б. вл., дв. 89, ж. 592.
 351. *М. Ильинка*, д. б. вл., при р. Цнѣ, дв. 76, ж. 556.

60. Вол. Раменская.

352. *Раменки*, с. б. вл., дв. 36, ж. 161; в. првл. (у. г. 24 в.); ц. пр., 2 лвк., ярм. 20-го іюля и 8-го сент.
 353. *Андреевка*, д. б. вл., дв. 41, ж. 258; ч.
 354. *Бочнева*, д. б. вл., при рч. Раменкѣ, дв. 27, ж. 157; ч.
 355. *Гулынки*, д. б. вл., при рч. Устанѣ, дв. 40, ж. 243; ч. нанков. звд.
 356. *Казина*, д. б. вл., дв. 16, ж. 118; ч.
 357. *Карповское*, д. б. вл., при рч. Раменкѣ, дв. 44, ж. 273; ч.
 358. *Комлева* (Высокая), д. б. вл., при рч. Щелинкѣ, дв. 14, ж. 107; ч.
 359. *Кувакина*, д. б. вл., при рч. Раменкѣ, дв. 22, ж. 183; ч.
 360. *Макшеево*, с. б. вл., при рч. Щелинкѣ, дв. 42, ж. 277; ц. пр., ч.
 361. *Нестерово*, сд. б. вл., дв. 50, ж. 221; ч.
 362. *Починки*, сд. б. вл., дв. 16, ж. 131; колесн. звд.
 363. *Старое*, сд. б. вл., при рч. Устанѣ, дв. 63, ж. 380; ч.
 364. *Трофимово*, сд. б. вл., при рч. Устанѣ, дв. 41, ж. 257; ч., лвк.

61. Вол. Семеновская.

365. *Семеновская*, д. б. вл., дв. 96, ж. 487; в. првл. (у. г. 40 в.); шк., 2 лвк. Въ 2 в.—2 ц. пр., тржк. 9-го мая, 15-го авг. и 6-го дек. Въ 6 в.—ц. пр., шк., уснвальница, баз. 14-го сент.
 366. *Ивановская*, д. б. вл., при оз. Маловскомъ, дв. 72, ж. 449; ч., лвк.
 367. *Малавнинская*, д. б. вл., дв. 87, ж. 452; ч., п. дв.

62. Вол. Среднеговская.

368. *Никольское* (Среднегово), с. б. вл., при рч. Лѣтовѣ, дв. 133, ж. 773; в. првл. (у. г. 45 в.); ц. пр., ч., шк., 2 лвк. п. дв., трж. 9-го мая и 6-го дек.
 369. *Андрейна* (Новошина), д. б. вл. г., дв. 95, ж. 681; лвк.
 370. *Бобынина*, д. б. вл., при рч. Лѣтовѣ, дв. 68, ж. 446.
 371. *Самойлиха*, д. б. вл., при рч. Лѣтовѣ, дв. 107, ж. 664; ч.

63. Вол. Старо-Василевская.

372. *Старо-Василева*, д. б. вл., при рч. Полѣ, дв. 46, ж. 266; в. првл. (у. г. 20 в.); 7 спичечн. ф. Въ 4 в.—спичечн. ф. Въ 7 в.—2 ц. пр., шк., тржк. 9-го мая, 1-го и 23-го авг.
 373. *Алексина*, д. б. вл., дв. 42, ж. 257; спичечн. ф.
 374. *Горки*, д. б. вл., при рч. Полѣ, дв. 41, ж. 292; 3 спичечн. ф.
 375. **Денисица*, д. б. вл., дв. 39, ж. 176; 4 спичечн. ф.
 376. *Запутная*, д. б. вл., дв. 59, ж. 385; спичечн. ф.
 377. *Знаменское* (Жажково), с. б. вл., дв. 72, ж. 476; 2 ц. пр.; бгд., лвк., 2 ярм.
 378. *Мало-Гридина*, д. б. вл., при рч. Полѣ, дв. 38, ж. 234; 2 слесарни.

64. Вол. Старовская.

379. *Бекетовское*, д. б. вл., дв. 33, ж. 185; в. првл. (у. г. 41 в.); блн.
 380. *Велина*, д. б. вл., дв. 32, ж. 233; 2 красильни, бум.-ткацк. ф.

381. *Доровесков*, д. б. вл., дв. 110, ж. 612.
 382. *Зворкова*, д. б. вл., дв. 92, ж. 645; ч.
 383. *Красново* (Красное), сц. б. вл., при рч. Поворъ, дв. 37, ж. 184; ц. пр., шк., бгд., 9 лвк., баз. по субб., арм. 15-го авг.
 384. *Бузнецова*, д. б. вл., дв. 34, ж. 206; спичечн. звд.
 385. *Старая* (Шереметиха), д. б. вл., дв. 107, ж. 621; кра-
 сильня, бум.-ткацк. ф.

65. Вол. Троицкая.

386. *Троицкое*, с. б. вл., при рч. Щелинкъ, дв. 15, ж. 110; в. првл. (у. г. 20 в.); ц. пр., ч., лвк.
 387. *Ивановское*, с. б. вл., при рч. Устанъ, дв. 40, ж. 560; 2 ц. пр., ч.
 388. *Балачево*, с. б. вл., при рч. Щелинкъ, дв. 27, ж. 107; ц. пр., 2 шк.
 389. *Сазонова*, д. б. вл., дв. 74, ж. 603.

IV. ЗАРАЙСКИЙ УЪЗДЪ.

66. Вол. Алпатьевская.

390. *Алпатье*, с. б. г., при р. Окъ, дв. 180, ж. 1.133; в. првл. (у. г. 36 в.); ц. пр., ч., шк., 3 лвк. Въ 4 в.—ст. ж.д. Горки.
 391. *Перевицкй Торжокъ*, д. б. г., при р. Окъ, дв. 25, ж. 227; ч., 15 лвк., баз. по субб.
 392. *Солчина*, д. б. г., дв. 116, ж. 782; ч., шк., 3 лвк.
 393. *Спасское* (Буково), с. б. вл., дв. 25, ж. 187; ц. пр., бгд.

67. Вол. Апаничищенская.

394. *Апаничищи* (Апоничищи), с. б. вл., дв. 88, ж. 502; в. првл. (у. г. 12 в.); ц. пр., лвк.
 395. *Зекюлино*, сц. б. вл. г., дв. 35, ж. 219; 4 спичечн. звд.
 396. *Блементьево*, сц. б. вл. г., при рч. Мечъ, дв. 32, ж. 220; спичечн. ф.
 397. *Кончаково*, с. б. вл., при рч. Мечъ, дв. 57, ж. 348; ц. пр.
 398. *Н. Вельяминова*, д. б. вл., дв. 16, ж. 89; спичечн. ф.
 399. *Прудки*, с. б. вл. г., дв. 42, ж. 269; ц. пр.

68. Вол. Везнятовская.

400. *Везнятова*, д. б. г., дв. 95, ж. 502; в. првл. (у. г. 1 в.); ч.
 401. *Великое Поле*, сц. б. вл., при р. Осетрфъ, дв. 20, ж. 133; ч.
 402. *В. Маслово*, с. б. вл. г., при рч. Незнанкъ, дв. 51, ж. 286; ц. пр., ч.
 403. *Маврина*, д. б. вл., дв. 18, ж. 118; ч.
 404. *Новоселки*, д. б. вл., дв. 72, ж. 424; 3 ц. дв.
 405. *Пронюхалово*, сц. б. вл., дв. 51, ж. 345; ч.
 406. *Протякино*, сц. б. вл., при р. Осетрфъ, дв. 36, ж. 217; ч., 2 ткацк. ф.
 407. *Радушино*, с. б. вл., при р. Осетрфъ, дв. 36, ж. 234; ц. пр., шк.
 408. *Ськирина*, д. б. вл. г., дв. 81, ж. 505; 2 ткацк. ф.

69. Вол. Бѣлыничская.

409. *Б. Бѣлыничи*, с. б. г., при р. Осетрфъ, дв. 161, ж. 988; в. првл. (у. г. 15 в.); ц. пр., ч., шк., 3 лвк.
 410. *Жельзницы*, с. б. вл., при р. Осетрфъ, дв. 49, ж. 260; ц. пр.
 411. *Косовая*, д. б. вл. г., при р. Осетрфъ, дв. 53, ж. 295; ч.
 412. *Лошатовское* (Барыково), с. б. вл., дв. 11, ж. 76; ц. пр.
 413. *Филиппово* (Радушино), с. б. вл. г., дв. 43, ж. 259; ц. пр.

70. Вол. Верхне-Бѣлоомутская.

414. *В. Бѣлоомутъ*, с. б. вл. г., при р. Окъ, дв. 695, ж. 4.150; в. првл. (у. г. 33 в.); 2 ц. пр., 17 ч., шк., бгд., 15 лвк.
 415. *Студеницы*, выс. б. г., дв. 4, ж. 41; ч.

71. Вол. Григорьевская.

416. *Григорьевское*, с. б. г., дв. 237, ж. 1.327; в. првл. (у. г. 22 в.); ц. пр., 2 ч., шк., бгд., 10 лвк., баз. по сред.
 417. *Вильдина* (Клинъ), д. б. г., при рч. Пилюзфъ, дв. 101, ж. 575; ц. пр., ч.
 418. *Волохова*, д. б. г., при рч. Пилюзфъ, дв. 64, ж. 391; ч.
 419. *Городище*, д. б. г., при рч. Пилюзфъ, дв. 85, ж. 491; ч.
 420. *Каланинская*, д. б. г., дв. 83, ж. 528; ч.
 421. *Лучкиницы*, д. б. г., при рч. Пилюзфъ, дв. 41, ж. 282; ч.
 422. *Мухина*, д. б. г., дв. 140, ж. 777; ч. лвк.
 423. *Тюнина*, д. б. г., при рч. Пилюзфъ, дв. 60, ж. 352; ч.
 424. *Филипповичи*, д. б. г., дв. 93, ж. 613; ч.
 425. *Федоровская*, д. б. г., дв. 82, ж. 443; ч.

72. Вол. Долгомостьевская.

426. *Долгомостье* (Никольское), с. б. вл., при рч. Мечъ, дв. 38, ж. 270; в. првл. (у. г. 30 в.); ц. пр., лвк.
 427. *Барсуки*, сц. б. вл., дв. 42, ж. 280; ч.
 428. *Ганкино* (Золотое Кольцо), сц. б. вл., при р. Окъ, дв. 118, ж. 756; ч.
 429. *Горенцево*, сц. б. вл., при рч. Мечъ, дв. 27, ж. 208; ч.
 430. *Карьево*, сц. б. вл., дв. 39, ж. 302; ч.
 431. *Бурово*, с. б. вл. г., дв. 98, ж. 635; ц. пр., ч.
 432. *Н. Маслово*, с. б. вл. г., при рч. Мечъ, дв. 181, ж. 1.275; ц. пр., 2 лвк.
 433. *Оршиково*, сц. б. вл., при рч. Мечъ, дв. 39, ж. 260; ч.

73. Вол. Дѣдиновская.

434. *Дѣдиново*, с. б. вл., при р. Окъ, дв. 981, ж. 6.590; в. првл. (у. г. 40 в.); 4 ц. пр., 2 ч., 4 шк., 21 лвк., 2 п. дв., кожев. з., арм. 8-го іюля, баз. по пятн.

74. Вол. Ильицынская.

435. *Ильицыно*, с. б. вл., дв. 25, ж. 206; в. првл. (у. г. 10 в.); ц. пр.
 436. *Верхне-Плуталово*, с. б. вл., дв. 18, ж. 140; ц. пр.
 437. *Жилконицы*, с. б. вл., дв. 71, ж. 436; ц. пр.
 438. *Ивановское*, с. б. вл., дв. 15, ж. 85; ц. пр.
 439. *Остромьево*, с. б. вл. г., при рч. Пилюзфъ, дв. 19, ж. 125; ц. пр.
 440. *Рудиева*, д. б. вл., при рч. Мечъ, дв. 97, ж. 533; шк.
 441. *Ситьково*, с. б. вл., дв. 44, ж. 245; ц. пр., лвк.
 442. *Столново*, с. б. вл., дв. 54, ж. 268; ц. пр.
 443. *Ст. Подостромьево*, сц. б. вл., дв. 22, ж. 141; шк.

75. Вол. Барятинская.

444. *Карино*, с. б. г., при рч. Кузнецовкѣ, дв. 125, ж. 783; в. првл. (у. г. 7 в.); ц. пр.
 445. *Авдеево*, с. б. вл., при рч. М. Осетрѣ, дв. 21, ж. 125; ц. пр.
 446. *Жуково*, с. б. вл., при р. Осетрѣ, дв. 18, ж. 122; ц. пр.
 447. *Злыхино*, с. б. вл., дв. 27, ж. 155; ц. пр.
 448. *Бувшиново*, с. б. вл., дв. 42, ж. 238; ц. пр.
 449. *Мишино*, с. б. вл., при рч. Погибинкѣ, дв. 25, ж. 193; ц. пр.
 450. *Никитино*, с. б. вл., при р. Осетрѣ, дв. 26, ж. 149; ц. пр.
 451. *Пыжово*, с. б. вл., дв. 41, ж. 348; ц. пр.

76. Вол. Козловская.

452. *Козлово*, с. б. вл., дв. 68, ж. 559; в. првл. (у. г. 29 в.); ц. пр., бгд.
 453. *Баракова*, д. б. вл., при рч. Вожѣ, дв. 90, ж. 561; лвк.
 454. *Булышино*, с. б. вл., дв. 45, ж. 277; ц. пр.
 455. *Глябово Городище*, с. б. вл., при рч. Вожѣ, дв. 52, ж. 293; ц. пр.
 456. *Ильинское*, с. б. вл., дв. 50, ж. 368; ц. пр., бгд., 2 п. дв.
 457. *Лужки*, д. б. г., при рч. Вожѣ, дв. 107, ж. 521; лвк.
 458. *Печерники*, д. б. вл., дв. 86, ж. 635; шк., лвк.

77. Вол. Еругловская.

459. *Круглова*, д. б. вл., дв. 23, ж. 167; в. првл. (у. г. 19 в.); лвк. Въ 7 в.—торф. з., блн.
 460. *Астанково*, сц. б. вл., при рч. Мечѣ, дв. 33, ж. 192; ц. пр.
 461. *Городня*, с. б. вл., при р. Осетрѣ, дв. 163, ж. 1.005; ц. пр., шк., 2 лвк., бум.-нитян. ф.
 462. *Матыра*, с. б. вл., дв. 75, ж. 477; ц. пр.
 463. *Ходышино*, сц. б. вл., дв. 36, ж. 175; шк.

78. Вол. Ловецкая.

464. *Ловцы*, с. б. вл. г., при р. Окѣ, дв. 521, ж. 3.675; в. првл. (у. г. 40 в.); 2 ц. пр., 4 ч., 2 шк., бгд., 6 лвк., баз. по воскр. Въ 13 в.—лѣсоп. з.
 465. *Ловецкіе Борки*, с. б. г., при р. Окѣ, дв. 112, ж. 704; ц. пр., 3 ч., лвк.
 466. *Любичи*, с. б. г., при р. Цнѣ, дв. 349, ж. 2.132; ц. пр., 6 ч., шк., банкъ, 9 лвк., 2 п. дв.
 467. *Нудовша*, д. б. вл. г., дв. 48, ж. 302; ч., лвк., п. дв.

79. Вол. Луховичская.

468. *Луховичи*, д. б. г., при рч. Воблѣ, дв. 247, ж. 1.632; в. првл. (у. г. 26 в.); 9 лвк., 2 п. дв., 2 синильни, 2 тележн. и колесн. звд., баз. по сред. Въ 3 в.—ст. ж. д. Луховицы.
 469. *Аксеновская*, д. б. г., при рч. Воблѣ, дв. 143, ж. 888; лвк., 2 синильни.
 470. *Выкопанка*, д. б. г., при оз. Гледнѣ, дв. 109, ж. 645.
 471. *Горьтово*, с. б. г., при оз. Гледнѣ, дв. 53, ж. 356; ц. пр., ч., шк., лвк.
 472. *Злобино*, сц. б. вл., дв. 15, ж. 127; пчт. ст., лвк.
 473. *Булакова*, д. б. г., при рч. Воблѣ, дв. 115, ж. 700; 3 лвк., 3 п. дв.
 474. *Подльская Слобода*, с. б. г., при р. Воблѣ, дв. 165, ж. 1.067; ц. пр., ч., шк., 2 лвк., 14 вѣтр. мльн.
 475. *Пестина*, д. б. г., при оз. Гледнѣ, дв. 98, ж. 624.
 476. *Сушково*, с. б. вл., дв. 66, ж. 430; ц. пр., лвк.
 477. *Троицкіе Борки*, с. б. вл., при рч. Воблѣ, дв. 42, ж. 288; ц. пр.

80. Вол. Макѣевская.

478. *Макеево*, с. б. вл. г., дв. 83, ж. 617; в. првл. (у. г. 17 в.); ц. пр. Въ 7 в.—ц. пр.
 479. *Верейкина*, д. б. вл. г., дв. 83, ж. 552.
 480. *Покостъ Кобыльскій*, с. б. г., при рч. Вожѣ, дв. 51, ж. 329; ц. пр., шк., 5 лвк., ярм. 15-го сент., баз. по воскр.
 481. *Рожново*, с. б. г., дв. 85, ж. 486; ц. пр., 2 лвк.
 482. *Троицкія Зименки*, с. б. вл., дв. 47, ж. 340; ц. пр.

81. Вол. Нижне-Вѣлоомутская.

483. *Н. Вѣлоомуть*, с. б. вл. г., при р. Окѣ, дв. 702, ж. 5.178; в. првл. (у. г. 35 в.); 2 ц. пр., шк., 14 лвк., 3 п. дв., баз. по четв., ярм. на Масляной нед., въ д. Вознесенья и 1-го окт.
 484. *Слемскіе Борки*, с. б. вл., при р. Окѣ, дв. 79, ж. 699; ц. пр., лвк.

82. Вол. Пирочинская.

485. *Пирочи*, с. б. вл. г., при р. Окѣ, дв. 124, ж. 1.294; в. првл. (у. г. 37 в.); 2 ц. пр., шк., 2 лвк. Въ 7 в.—ст. ж. д. Щурово. Въ 7 в.—лѣсоп. з. Въ 7 в.—цементн. з.
 486. *Городецъ*, с. б. г., при р. Окѣ, дв. 131, ж. 905; ц. пр., лвк., тржк. 9-го мая.
 487. *Ларцевы Поляны*, д. б. вл., дв. 89, ж. 500; ч., 2 лвк.
 488. *Щурово*, с. б. вл., при р. Окѣ, дв. 109, ж. 650; ц. пр., 2 лвк., п. дв., ст. ж. д.

83. Вол. Полянская.

489. *Полянки*, с. б. вл., дв. 42, ж. 222; в. првл. (у. г. 22 в.); ц. пр. Въ 8 в.—ц. пр., тржк. 2-го мая.
 490. *Гасриловское*, с. б. вл., при рч. Мечѣ, дв. 62, ж. 324; ц. пр., пчт. ст., лвк., п. дв.
 491. *Озерицы*, с. б. вл., дв. 47, ж. 369; ц. пр., ч., шк.

84. Вол. Старолѣтовская.

492. *Старолѣтово*, с. б. вл., дв. 100, ж. 522; в. првл. (у. г. 40 в.); ц. пр., 11 лвк., солом. ф., баз. по пятн. Въ 1 в.—ст. ж. д. Дивово. Въ 7 в.—лѣсоп. прст. Въ 7 в.—п. дв.
 493. *Вакино*, с. б. вл., при р. Окѣ, дв. 234, ж. 1.457; ц. пр., шк.
 494. *Срезнево*, с. б. вл., при рч. Пилюзѣ, дв. 82, ж. 503; ц. пр., 7 лвк., синильни, баз. по воскр., ярм. въ день Вознесенья и 15-го сент.

85. Вол. Сѣнницкая.

495. *Сѣнницы*, с. б. вл., при рч. Сѣнниченкѣ, дв. 115, ж. 763; в. првл. (у. г. 18 в.); ц. пр., миткалев. ф. Въ 7 в.—ц. пр., ч.
 496. *Кичевань*, посл. б. г., при р. Окѣ, дв. 1, ж. 6; прст. лѣсоп.
 497. *Рядники (Полурядники)*, с. б. вл. г., дв. 131, ж. 770; ц. пр., лвк.
 498. *Сосновка*, с. б. г., при р. Окѣ, дв. 278, ж. 1.781; ц. пр., 4 лвк., 6 ткацк. ф.
 499. *Спасъ Досчатый*, с. б. г., при р. Осетрѣ, дв. 52, ж. 345; ц. пр.

86. Вол. Трасненская.

500. *Трасна*, с. б. вл. г., дв. 75, ж. 530, в. првл. (у. г. 12 в.); ц. пр., шк. Въ 10 в.—ткацк. звд.

501. *Клишино*, с. б. г., при р. Окъ, дв. 58, ж. 307; ц. пр., 2 лвк.
502. *Протасово*, с. б. г., дв. 69, ж. 456; ц. пр.
503. *Струнна*, с. б. вл., при р. Осетръ, дв. 30, ж. 179; ц. пр., шк.

V. КАСИМОВСКІЙ УѢЗДЪ.

87. Вол. Алексѣевская.

504. *Алексеево*, сц. б. вл., дв. 106, ж. 674; в. првл. (у. г. 39 в.); ч., пчт. ст., 2 п. дв.
505. *Былино*, с. б. вл., при рч. Гуси, дв. 27, ж. 212; ц. пр., ч.
506. *Льсуново*, с. б. вл., при рч. Гуси, дв. 47, ж. 524; ц. пр., ярм. 26-го авг.

88. Вол. Бутылъская.

507. *Тимохино* (Бутылки), д. б. вл., дв. 29, ж. 182; в. првл. (у. г. 87 в.); п. дв. Въ $1\frac{1}{2}$ в.—2 ц. пр., тржк. 14-го сент. Въ 10 в.—стекл. ф. Въ 17 в.—шк., стекл. ф. Въ 20 в.—стекл. ф.
508. *Бобры*, д. б. вл., дв. 63, ж. 418, шк.
509. *Рязаново* (Юрлово), д. б. вл., дв. 64, ж. 521.

89. Вол. Вѣтинская.

510. *Бытино*, с. б. г., дв. 185, ж. 1.497; в. првл. (у. г. 17 в.); ц. пр., 4 лвк., кирп. з. Въ 4 в.—2 п. дв. Въ в.—гвозд. звд.
511. *Ананьино*, д. б. г., дв. 78, ж. 530.
512. *Башишево*, д. б. г., при р. Окъ, дв. 14, ж. 87; шк.
513. *Давыдова*, д. б. г., дв. 95, ж. 651.
514. *Ерденева*, д. б. г., дв. 87, ж. 945; ч., лвк.
515. *Жданова*, д. б. г., дв. 143, ж. 1.139; ч.
516. *Перья*, с. б. вл. г., дв. 67, ж. 420; ц. пр., шк., лвк.
517. *Рудакова*, д. б. вл. г., дв. 40, ж. 298; 3 дегт. звд.
518. *Сеитова*, д. б. вл. г., дв. 69, ж. 536; п. дв.

90. Вол. Вѣтчанская.

519. *Вѣтчаны* (Истомино), д. б. вл., дв. 155, ж. 988; в. првл. (у. г. 50 в.); 2 смолок. з., лѣсотехнич. з. Въ 5 в.—ц. пр., ярм. 15-го авг.
520. *Букарки* (Култуви), д. б. вл., при рч. Куршѣ, дв. 143, ж. 799.
521. *Малахово*, с. б. вл., дв. 122, ж. 652; ц. пр., 3 лвк., ярм. 23-го окт.
522. *Починки* (Андроново), д. б. вл., дв. 107, ж. 593.

91. Вол. Горская.

523. *Горы* (Черкасово), с. б. вл., при рч. Нармѣ, дв. 81, ж. 412; в. првл. (у. г. 57 $\frac{1}{2}$ в.); ц. пр., шк., лвк., тржк. 29-го іюля.
524. *Бычкова*, д. б. вл., дв. 70, ж. 500; 2 ч., 6 лвк.
525. *Давыдово*, с. б. вл., дв. 176, ж. 1.030, ц. пр., 3 п. дв., шерстобитня.
526. *Симонова*, д. б. вл., при рч. Нармѣ, дв. 68, ж. 449; ч.

92. Вол. Демидовская.

527. *Демидова*, д. б. вл., дв. 109, ж. 732; в. првл. (у. г. 100 в.). Въ $2\frac{1}{2}$ в.—смолян. звд. Въ 4 в.—ц. пр., 4 лвк., 3 п. дв., 2 ярм., баз. по воскр. Въ 8 в.—п. дв., стекл. з. Въ 20 в.—смолян. звд.
528. *Головари*, д. б. вл., дв. 57, ж. 415; ч.
529. *Слудни*, д. б. вл., дв. 100, ж. 659.

530. *Старкова* (Ломакина), д. б. вл., дв. 112, ж. 718.531. *Гальнова*, д. б. вл., дв. 89, ж. 559.532. *Тюрьвици* (Вирвици), д. б. вл., при рч. Поли, дв. 79, ж. 609.

93. Вол. Дмитріевская.

533. *Дмитріево*, с. б. вл., дв. 116, ж. 1.021; в. првл. (у. г. 18 в.); ц. пр., п. дв.
534. *Данево*, с. б. вл., дв. 61, ж. 528; ц. пр.
535. *Коверское*, сц. б. вл., дв. 24, ж. 209; ватн. звд., 6 мерлуш. звд.
536. *Симулицы*, с. б. вл. г., дв. 8, ж. 43; ц. пр.

94. Вол. Дубровская.

537. *Дубровка*, с. б. вл., при р. Окъ и рч. Середникѣ, дв. 238, ж. 1.566; в. првл. (у. г. 50 в.); 2 ц. пр., 2 шк., 3 лвк. Въ 18 в.—2 дегт. з.
538. *Акулова*, д. б. вл., при рчч. Середникѣ и Мильчусѣ, дв. 112, ж. 693.
539. *Мельхово* (Мелихово), с. б. вл., дв. 374, ж. 2.143; ц. пр., 2 лвк.
540. *Паслдиичье* (Верхнее, Нижнее, Косой Поселокъ, Рязанка), с. б. вл., дв. 165, ж. 908; ц. пр.

95. Вол. Ерахтурская.

541. *Ерахтуръ*, с. б. вл., дв. 441, ж. 2.823; в. првл. (у. г. 33 в.); 2 ц. пр., 2 ч., шк., пчт. ст., 9 лвк., п. дв., ярм., баз. по пяти.
542. *Борки*, с. б. вл. г., при рч. Мышцѣ; дв. 152, ж. 903; ц. пр., п. дв.
543. *Колоново*, с. б. вл., при р. Окъ, дв. 170, ж. 1.051; ц. пр.
544. *Нармушадъ*, с. б. г., дв. 322, ж. 2.044; ц. пр., шк., воскобойня.
545. *Симакина*, д. б. вл. г., при рч. Мышцѣ, дв. 55, ж. 334; ч.

96. Вол. Занинская.

546. *Занины Починки*, с. б. г., при рч. Увезѣ, дв. 143, ж. 1.171; в. првл., (у. г. 35 в.); ц. пр., шк., блѣн., 2 лвк., 3 п. дв., 3 сапожн. звд., баз., ярм.
547. *В. Пекселы*, д. б. вл., дв. 137, ж. 813; шк.
548. *Илебники* (Илемники), с. б. вл., при рч. Середникѣ, дв. 133, ж. 689; ц. пр.
549. *Лубососъ*, с. б. г., дв. 136, ж. 906; ц. пр.
550. *Погорки*, д. б. вл., при рч. Середникѣ, дв. 69, ж. 434; ч.
551. *Салауръ*, с. б. вл., при рч. Увезѣ, дв. 112, ж. 664; ц. пр., шк., винок. з.
552. *Свинчусъ*, с. б. вл., при р. Окъ, дв. 259, ж. 1.384; ц. пр., шк., п. дв.
553. *Увезъ*, с. б. г., дв. 194, ж. 1.203; ц. пр., кирп. з.

97. Китовская.

554. *Китово*, с. б. вл., дв. 101, ж. 612; в. првл. (у. г. 40 в.); ц. пр., ч. Въ 6 в.—винок. з.

555. *Акулова*, д. б. вл., дв. 87, ж. 705.
 556. *Александровка*, д. б. вл., дв. 29, ж. 195; ч.
 557. *Кочемаровский Выселок*, д. б. вл., дв. 40, ж. 228; ч., п. дв.
 558. *Кочемары*, д. б. вл. г., дв. 142, ж. 1.073; ч.
 559. *Лублиники*, д. б. вл., при рч. Ламшѣ, дв. 196, ж. 1.285; ч.
 560. *Урадина*, д. б. вл., дв. 127, ж. 883; ч.
 561. *Чарусъ*, с. б. вл., при рч. Ламшѣ, дв. 156, ж. 1.011; ц. пр., ч., шк., 2 п. дв.

98. Вол. Колесниковская.

562. *Гаврина*, д. б. вл., при оз. Воскресенскомъ, дв. 67, ж. 375; в. првл. (у. г. 40 в.). Въ 1/2 в.—ц. пр., ярм. 1-го окт. Въ 1 в.—п. дв.
 563. *Акулова*, д. б. вл., дв. 66, ж. 384; кирп. звд.
 564. *Дмитриева*, д. б. вл., при рч. Куршѣ, дв. 45, ж. 294; ч.
 565. *Колесникова*, д. б. вл., при рч. Куршѣ, дв. 88, ж. 565; ч., 2 п. дв.
 566. *Немятова*, д. б. вл., при рч. Куршѣ, дв. 28, ж. 204; дегт. звд.
 567. *Романово*, с. б. вл., дв. 82, ж. 454; ц. пр.

99. Вол. Константиновская.

568. *Константинова*, д. б. вл., дв. 96, ж. 453; в. првл. (у. г. 40 в.); 2 ч. Въ 5 в.—ц. пр., тржк. въ храм. праздн. Въ 9 в.—стекл. ф.
 569. *Азматова*, д. б. вл., дв. 70, ж. 428; 2 ч.
 570. *Куршева*, д. б. вл., дв. 44, ж. 257; ч.
 571. *Лихунина*, д. б. вл. г., дв. 205, ж. 1.207; лѣв.
 572. *Ново-Никольское*, сц. б. вл., дв. 89, ж. 543.

100. Вол. Ломагинская.

573. *Ломакина*, д. б. вл., при ррч. Гуси и Нармѣ, дв. 68, ж. 363; в. првл. (у. г. 25 в.); 3 п. дв. Въ 4 в.—ц. пр., ярм. на 10-й нед. по Пасхѣ и 28-го окт. Въ—5 в. лудильн. з.
 574. *Анемиясова*, д. б. вл., дв. 133, ж. 848; ч.

101. Вол. Невѣровская.

575. *Невѣрова* (Наумцева), д. б. вл., дв. 97, ж. 722; в. првл. (у. г. 60 в.); шк., дегт. звд. Въ 3 1/2 в.—ц. пр., тржк.
 576. *Артемьова* (Царсуновека), д. б. вл., дв. 31, ж. 195; ч.
 577. *Желудкова*, д. б. вл., при рч. Шековѣ, дв. 18, ж. 132; 6 кирп. звд.
 578. *Изюкова* (Захарово), д. б. вл., дв. 53, ж. 321; ч., дегт. звд.
 579. *Чуфилова*, д. б. вл., при рч. Нармѣ, дв. 23, ж. 200; 2 ч.

102. Вол. Парахинская.

580. *Гусь* (Парахино), с. б. вл., при рч. Гуси, дв. 105, ж. 584; в. првл. (у. г. 60 в.); ц. пр., лѣв., 2 п. дв., 2 тржк. Въ 8 в.—шк., стекл. ф., кирп. з. Въ 10 в.—чуг.-плав. з. Въ 12 в.—стекл. ф.
 581. *Беликодворье* (Пятница), с. б. вл., при рч. Дардурѣ, дв. 18, ж. 107; ц. пр., тржк. въ храм. праздн., въ 10-ю пятн. по Пасхѣ и 28-го окт.
 582. *Новая*, д. б. вл., при рч. Гуси, дв. 88, ж. 532.

103. Вол. Погостынская.

583. *Поюсть* (Гуси, Гусевскій Погостъ), с. б. вл. г., при рч. Гуси, дв. 332, ж. 1.570; в. првл. (у. г. 16 в.); 2 ц. пр., 2 шк., пчт. ст., 3 лѣв., п. дв., баз. по вторн., ярм. 6-го авг. Въ 6 в.—винок. з.
 584. *Вьякова*, д. б. вл., при рч. Гуси, дв. 68, ж. 385; ч.
 585. *Вьясева*, д. б. вл., при рч. Гуси, дв. 57, ж. 373; ч.
 586. *Гиблицы*, с. б. вл., дв. 144, ж. 1.032; ц. пр., ч., шк., лѣв.
 587. *Дуброва*, д. б. вл., дв. 28, ж. 170; ч.

588. *Забьлина*, д. б. вл., при р. Окѣ, дв. 117, ж. 598; ч.
 589. *Ибердусъ*, с. б. вл., при р. Окѣ, дв. 258, ж. 1.593; ц. пр., ч., 16 лѣв., ярм. 24-го июня и 23-го сент.
 590. *Иваницкая* (Черуши), д. б. вл., при р. Окѣ, дв. 18, ж. 135; ч.
 591. *Петрушова*, д. б. вл., дв. 63, ж. 418; ч.
 592. *Полухина*, д. б. вл., дв. 72, ж. 466; ч.
 593. *Степанова*, д. б. вл., дв. 167, ж. 892; ч.

104. Вол. Подгородная.

594. **Касимовъ*, у. г., при р. Окѣ, в. првл.
 595. *Акапова*, д. б. вл., дв. 24, ж. 150; ч.
 596. *Аникова*, д. б. вл., при р. Окѣ, дв. 28, ж. 197; ч.
 597. *Влѣски*, д. б. вл., дв. 22, ж. 112; ч.
 598. *Калетина*, д. б. вл., при р. Окѣ, дв. 70, ж. 379; ч.
 599. **Карамышево* (Воскресенское), с. б. вл. г., дв. 37, ж. 261; ц. пр.
 600. *Крыгина*, д. б. вл., при рч. Сынтулѣ, дв. 55, ж. 458; ч.
 601. *Лоцинина*, д. б. вл., при рч. Сынтулѣ, дв. 46, ж. 396; 2 ч.
 602. *Пергурова*, д. б. вл., при р. Окѣ, дв. 54, ж. 360; ч.
 603. *Поповская*, д. б. вл. г., при р. Окѣ, дв. 111, ж. 561; 3 ч. 5 колокольн. звд.
 604. *Смойлово*, сц. б. вл., дв. 64, ж. 346; 2 ч.
 605. *Самылова*, д. б. вл., при р. Окѣ, дв. 200, ж. 1.240; ч.
 606. *Селище*, с. б. вл., дв. 70, ж. 437; ц. пр.
 607. *Уланова Гора*, д. б. вл., при р. Окѣ, дв. 69, ж. 433; колокольн. з.
 608. *Чатаево* (Тарасовскій Починокъ), сц. б. вл., дв. 45, ж. 262; ч.

105. Вол. Прудковская.

609. *Прудки*, с. б. вл., при рч. Саушѣ, дв. 35, ж. 193; в. првл. (у. 100 в.); 2 ц. пр., шк., ярм. 28-го июня и 15-го авг.
 610. *Бьялая*, д. б. г., при оз. Бѣломъ, дв. 97, ж. 529.
 611. *Зыкова*, д. б. вл., дв. 50, ж. 318; шк.
 612. *Посерда*, д. б. вл., при рч. Посердѣ, дв. 76, ж. 534.

106. Вол. Спиринская.

613. *Спирина*, д. б. г., дв. 142, ж. 804; в. првл. (у. г. 68 в.).

107. Вол. Сынтульская.

614. *Сынтулъ*, д. б. вл., при рч. Сынтулѣ, дв. 152, ж. 1.272; в. првл. (у. г. 8 в.); шк., п. дв., баз.
 615. *Алешина*, д. б. вл., дв. 80, ж. 498; ч., п. дв.
 616. *Булакова*, д. б. вл., дв. 123, ж. 755; ч.
 617. *Вьркова*, д. б. вл., при рч. Сынтулѣ, дв. 44, ж. 314; ч.
 618. *Даньково* (Подлѣсное, Рождество), с. б. г., дв. 14, ж. 98; ц. пр.
 619. *Маккаево*, с. б. вл., при рч. Сынтулѣ, дв. 15, ж. 74; 2 ц. пр.
 620. *Мимишкина*, д. б. вл., при рч. Сынтулѣ, дв. 167, ж. 1.170; 3 ч.
 621. *Ярыина*, д. б. вл., при рч. Сынтулѣ, дв. 52, ж. 313; ч.

108. Вол. Татарская.

622. **Касимовъ*, у. г., при р. Окѣ, в. првл.
 623. *Болотцы*, с. б. г., дв. 112, ж. 632; мчт., 2 лѣв.
 624. **Коверское*, с. б. г., дв. 7, ж. 66; мчт., шк., мерлуш. з.
 625. *Мунтово*, с. б. г., дв. 46, ж. 309; мчт.
 626. *Подлипки*, с. б. г., дв. 84, ж. 547; мчт., 2 лѣв., мерлуш. з.
 627. *Сабакино*, с. б. г., дв. 36, ж. 289; мчт.
 628. *Тарбаево*, с. б. г., дв. 78, ж. 392; мчт.
 629. *Темнево*, с. б. г., дв. 5, ж. 57; мчт.
 630. *Царицыно*, с. б. г., дв. 67, ж. 392; мчт., кирп. з.
 631. *Чатаево* (Тарасовъ Починокъ), сц. б. г., дв. 2, ж. 13; мчт.

109. Вол. Телебукинская.

632. *Телебукино*, с. б. вл., при р. Окѣ, дв. 24, ж. 141; в. првл. (у. г. 10 в.); 2 ц. пр., шк. Въ 2 в.—паргоф. звд., крахм. звд.
633. *Акишина*, д. б. вл., при р. Окѣ, дв. 19, ж. 119; ч.
634. *Антонова*, д. б. вл., дв. 60, ж. 414; ч.
635. *Васово*, сц. б. вл., дв. 45, ж. 256; ч.
636. *Бочкари*, д. б. вл., дв. 23, ж. 181; ч.
637. *Бучнева*, д. б. вл., дв. 12, ж. 65; ч.
638. *Курманг*, с. б. вл. г., при р. Окѣ, дв. 72, ж. 371; ц. пр.
639. *Макишево* (Черняево, Антоново), сц. б. вл. г., дв. 38, ж. 237; ч.
640. *Мальево*, с. б. вл., при р. Окѣ, дв. 109, ж. 646; ц. пр.
641. *Мордасова*, д. б. вл., дв. 20, ж. 111; ч.
642. *Неклюдова*, д. б. г., дв. 34, ж. 199; ч.
643. *Новляны*, д. б. вл., дв. 51, ж. 275; ч.
644. *Овчинниково* (Злобино), сц. б. вл. г., дв. 15, ж. 107; ч.
645. *Пальчинки*, сц. б. вл. г., дв. 38, ж. 213; ч.
646. *Рубецкое*, с. б. вл., при р. Окѣ, дв. 124, ж. 727; ц. пр., ч., шк.
647. *Сидорово*, д. б. вл., дв. 38, ж. 245; ч.
648. *Сорокино*, д. б. вл., дв. 62, ж. 418; ч.
649. *Тонкачево* (Бабинки), с. б. вл., при р. Окѣ, дв. 54, ж. 325; ц. пр., ч.
650. *Фроловское*, сц. б. вл., дв. 30, ж. 190; ч.

651. *Чернышева*, д. б. вл., при р. Окѣ, дв. 42, ж. 231; ч.
652. *Чернышевы Починки*, сц. б. вл., дв. 76, ж. 438; ч., 2 шк., кирп. з.
653. *Шульгина*, д. б. г., дв. 128, ж. 748; ч.

110. Вол. Тумская.

654. *Тума*, с. б. вл. г., дв. 137, ж. 425; в. првл. (у. г. 62 в.); 2 ц. пр., 2 ч., бльн., пчт. ст., 35 лвк., 7 п. дв., 3 ярм., баз. по субб. Въ 8 в.—смолян. звд. Въ 12 в.—ц. пр., тржк. 18-го авг.
655. *Кова*, д. б. вл., дв. 20, ж. 107; дегт. з.
656. *Плишкина*, д. б. вл., дв. 29, ж. 189; дегт. з.
657. *Снохино-Воронцово*, сц. б. вл., при рч. Нармѣ, дв. 50, ж. 318; ч.
658. *Соловова*, д. б. вл., дв. 85, ж. 526; ч.
659. *Шаранина*, д. б. вл., дв. 84, ж. 487; 10 дегт. звд.

111. Вол. Шостинская.

660. *Шостья*, с. б. г., дв. 394, ж. 2.442; в. првл. (у. г. 25 в.); ц. пр., млтв. д., шк., лвк., 2 п. дв.
661. *Куземкина*, д. б. г., дв. 187, ж. 1.125; 2 п. дв.
662. *Ладжжина*, д. б. вл., при р. Окѣ, дв. 91, ж. 588.
663. *Ломъ Рождественскій*, с. б. вл. г., дв. 66, ж. 376; ц. пр.
664. *Мышца*, с. б. вл., при р. Мышцѣ, дв. 121, ж. 692; ц. пр., шк.
665. *Токарево*, с. б. вл., дв. 88, ж. 469; ц. пр.

VI. МИХАЙЛОВСКІЙ УѢЗДЪ.

112. Вол. Вилинская.

666. *Вилинка*, с. б. г., дв. 370, ж. 2.629; в. првл. (у. г. 7 в.); ц. пр.
667. *Завидовка*, д. б. вл., дв. 81, ж. 575; ч.
668. *Лобановскіе Выселки*, с. б. г., дв. 138, ж. 941; ц. пр.
669. *Мочильское* (Городище, Проня), с. б. вл., при р. Пронѣ, дв. 37, ж. 346; ц. пр.

113. Вол. Глѣбовская.

670. *Глѣбово* (Бадки), с. б. г., дв. 305, ж. 2.297; в. првл. (у. г. 25 в.); ц. пр., бгд., 9 лвк.
671. *Гладскіе Выселки* (Мещерскіе), с. б. г., дв. 285, ж. 2.057; 2 ц. пр., бгд., лвк.
672. *Покровское* (Федоровское), с. б. г., дв. 252, ж. 1.821; ц. пр., бгд., лвк., п. дв.
673. *Троицкое*, с. б. г., при рч. Иствѣ, дв. 189, ж. 1.397; ц. пр., лвк.

114. Вол. Горностаевская.

674. *Горностаевка*, с. б. вл., дв. 68, ж. 510; в. првл. (у. г. 25 в.); ц. пр., 8 лвк., синильня, баз. по воскр.
675. *Внуково*, с. б. вл., дв. 81, ж. 673; ц. пр.
676. *Глинки*, с. б. вл., дв. 33, ж. 172; ц. пр.
677. *Зайчино*, с. б. вл., дв. 40, ж. 265; ц. пр.
678. *Красное Городище*, д. б. вл., при р. Пронѣ, дв. 123, ж. 806.
679. *Самодуровка*, д. б. вл., при р. Пронѣ, дв. 107, ж. 751.

115. Вол. Лужковская.

680. *Лужки*, с. б. вл., при р. Пронѣ, дв. 115, ж. 815; в. првл. (у. г. 27 в.); ц. пр., 3 лвк., баз. по субб., ярм. въ д. Преполовенія и 6-го авг.

681. *Жмурово*, с. б. вл., дв. 70, ж. 531; ц. пр.
682. *Бадушкино*, д. б. вл., дв. 68, ж. 626.
683. *Красная*, д. б. вл., дв. 92, ж. 625.
684. *Красное* (Собакино), с. б. вл., при р. Пронѣ, дв. 99, ж. 819; ц. пр.
685. *Напольные Выселки*, д. б. вл., дв. 85, ж. 744.
686. *Ноховецъ*, с. б. вл., дв. 51, ж. 398; ц. пр.
687. *Половцево*, с. б. вл., дв. 73, ж. 459; ц. пр.
688. *Федоровская* (Новинская), д. б. вл., при рч. Пронѣ, дв. 95, ж. 694.

116. Вол. Маковская.

689. *Маково* (Иляхино), с. б. вл., дв. 56, ж. 366, в. првл. (у. г. 10 в.); ц. пр., шк., кирп. з.
690. *Курашьева*, д. б. вл., при р. Пронѣ, дв. 102, ж. 643.
691. *Свѣчи*, с. б. вл., дв. 2, ж. 13; ц. пр.
692. *Стрѣлецкіе Выселки*, с. б. г., дв. 160, ж. 1.074; ц. пр., бгд.
693. *Стрѣлецко-Зарѣцкая*, слб. б. г., при р. Пронѣ, дв. 76, ж. 511; ч., лвк., 8 п. дв.

117. Вол. Малинковская.

694. *Малинки*, с. б. вл., дв. 187, ж. 1.465; в. првл. (у. г. 15 в.); ц. пр., шк., лвк., ярм. въ д. Вознесенія и 29-го іюня. Въ 6 в.—кири. з.
695. *Ошибалово* (Липовъ Корь), с. б. вл., при р. Пронѣ, дв. 91, ж. 609; ц. пр.
696. *Галдино*, с. б. вл., дв. 118, ж. 818, ц. пр., винок. з.
697. *М. Дорогинка*, д. б. вл., дв. 84, ж. 697.
698. *Покровское*, с. б. вл., при р. Пронѣ, дв. 86, ж. 625, ц. пр.
699. *Помозово*, с. б. вл., дв. 59, ж. 495; ц. пр.
700. *Татарское*, с. б. вл., дв. 18, ж. 196; ц. пр.

118. Вол. Митякинская.

701. *Митякино*, с. б. вл., дв. 35, ж. 277; в. првл. (у. г. 25 в.); ц. пр. Въ 4 в.—ц. пр., бгд., 3 лvk., 4 п. дв., баз. по воскр.
702. *Дучинка*, д. б. вл., дв. 68, ж. 550.
703. *Клинское*, с. б. вл., дв. 35, ж. 243; 2 ц. пр., лvk.
704. *Прилучи*, с. б. вл., дв. 21, ж. 187; ц. пр.
705. *Съркова*, д. б. вл. г., при р. Осетръ, дв. 71, ж. 970.

119. Вол. Новопапанская.

706. *Новопапанское*, с. б. г., при рч. Жракъ, дв. 351, ж. 2.437, в. првл. (у. г. 12 в.); ц. пр., бгд., 4 лvk.
707. *Воронка*, д. б. г., при рч. Жракъ, дв. 117, ж. 865; лvk.
708. *Льсици*, сц. б. вл., дв. 78, ж. 630; ч., лvk.
709. *Погорьловка*, д. б. г., при рч. Катоощъ, дв. 84, ж. 559.
710. *Пушкарскіе Выселки*, с. б. г., дв. 72, ж. 587; ц. пр., лvk.
711. *Стублевскіе Выселки*, с. б. г., дв. 144, ж. 1.014; ц. пр.

120. Вол. Окуньковская.

712. *Окуньково*, с. б. вл., дв. 78, ж. 538; в. првл. (у. г. 33 в.); ц. пр.
713. *Б. Жохово*, с. б. вл., дв. 47, ж. 353; ц. пр., лvk., 2 п. дв.
714. *Б. Коровино* (Сергіевское), с. б. вл., дв. 85, ж. 612; ц. пр., ярм. въ среду на Сырной нед., 8-го іюля и 25-го сент.
715. *Лобково* (Ильинское), с. б. вл., дв. 88, ж. 651; ц. пр.
716. *Некрасова* (Духовская), д. б. г., дв. 86, ж. 559.
717. *Осово*, с. б. г., дв. 64, ж. 442; ц. пр.
718. *Перекаль*, д. б. вл. г., при р. Осетръ, дв. 72, ж. 688.
719. *Поливаново* (Иньшино), с. б. вл., при рч. Почегъ, дв. 77, ж. 545, ц. пр., лvk., 2 п. дв.
720. *Сапковскіе Выселки*, д. б. вл., при рч. Вожъ, дв. 60, ж. 531.

121. Вол. Остроуховская.

721. *Остроухово*, с. б. вл., дв. 157, ж. 1.257; в. првл. (у. г. 20 в.); ц. пр., ч.
722. *Бомарева* (Горностаевка), д. б. вл. г., при рч. Почегъ, дв. 62, ж. 516.
723. *Льтники*, д. б. вл., при рч. Почегъ, дв. 72, ж. 690.
724. *Ляино*, с. б. г., дв. 160, ж. 999; ц. пр., баз. по субб.
725. *Мотовилово*, с. б. вл., дв. 68, ж. 624; ц. пр.
726. *Субботино*, с. б. вл., дв. 30, ж. 288; ц. пр.

122. Вол. Печерниковская.

727. *Печерники*, с. б. г., дв. 191, ж. 1.530; в. првл. (у. г. 18 в.); ц. пр., 2 лvk., ярм. на Сырной нед., на Преполовене и 29-го авг.
728. *Аннино*, с. б. вл., дв. 42, ж. 353; ц. пр.
729. *Красное* (Березовка), д. б. вл., дв. 88, ж. 575; ц. пр., ярм. 8-го іюля.
730. *Мишина*, д. б. вл., дв. 42, ж. 289; ц. пр., бгд.
731. *Николаевка*, с. б. г., дв. 136, ж. 909; ц. пр.
732. *Печерниковскіе Выселки*, с. б. г., при рч. Студенцъ, дв. 278, ж. 2.124; ц. пр., лvk.
733. *Слободка*, д. б. вл., дв. 49, ж. 566.
734. *Фирюлевка*, д. б. г., дв. 107, ж. 759.

123. Вол. Плахинская.

735. *Плахино*, с. б. г., дв. 287, ж. 2.317; в. првл. (у. г. 33 в.); ц. пр., бгд., 23 лvk., 4 п. дв., баз. по воскр., ярм. на Сырной нед., въ Троицннъ день и 8-го сент.

736. *Высокое*, с. б. г., при рч. Плеткъ, дв. 237, ж. 1.786; ц. пр., бгд.
737. *Высоцкіе Выселки* (Колесня), д. б. г., дв. 165, ж. 1.103.
738. *Дербень*, д. б. г., дв. 108, ж. 786; ч.
739. *Липки*, д. б. г., дв. 125, ж. 953; 2 лvk.
740. *Подальное*, с. б. г., дв. 49, ж. 397; ц. пр., бгд., лvk., 3 п. дв.
741. *Пункина*, д. б. г., при рч. Плеткъ, дв. 100, ж. 884.

124. Вол. Попадъинская.

742. *Попадъино*, с. б. г., дв. 158, ж. 1.369; в. првл. (у. г. 28 в.); ц. пр., шк., бгд., 3 п. дв.
743. *Добрыя Пчелы*, д. б. г., дв. 187, ж. 1.500; лvk.
744. *Захаровка*, с. б. г., дв. 317, ж. 2.534; ц. пр., шк., бгд., п. дв.
745. *Захаровскіе Выселки* (Вороньи), с. б. г., дв. 173, ж. 1.615; ц. пр., шк., пчт. ст., 3 п. дв.
746. *Катаюца*, с. б. г., дв. 168, ж. 1.235; ц. пр., бгд.
747. *Спасскіе Выселки* (Новоселки), д. б. г., дв. 109, ж. 958; 2 синильни.

125. Вол. Прудская.

748. *Прудская*, приг. слб., б. г., при р. Пронъ, дв. 274, ж. 1.300; в. првл., ц. пр., ч., шк., 2 лvk., ярм. 9-го мая. Въ 1/2 в.—мнст., 2. ц. пр., шк., лvk.
749. *Козловская*, слб. б. г., при р. Пронъ, дв. 219, ж. 1.253; ц. пр.
750. *Рогатники*, с. б. г., при р. Пронъ, дв. 148, ж. 947; ц. пр., лvk.
751. *Свистово - Коробыно*, с. б. вл., при р. Пронъ, дв. 48, ж. 429; ц. пр.
752. *Старопапенская*, слб. б. г., при р. Пронъ, дв. 67, ж. 401; ц. пр.
753. *Щетининская*, слб. б. г., при р. Пронъ, дв. 204, ж. 1.305; ц. пр., бгд., лvk., п. дв.

126. Вол. Токаревская.

754. *Токарево*, с. б. вл., дв. 80, ж. 627; в. првл. (у. г. 35 в.); ц. пр.
755. *Борисовское*, с. б. г., дв. 153, ж. 961.
756. *Зимино*, с. б. вл., при рч. Пальной, дв. 44, ж. 429; ц. пр., 3 лvk., ярм. 26-го іюля и 13-го сент.
757. *Крутики*, с. б. вл., при рч. Пальной, дв. 24, ж. 166; ц. пр.
758. *Мошки*, с. б. вл., при рч. Пальной, дв. 16, ж. 101; ц. пр.
759. *Петровская*, д. б. г., при рч. Вожъ, дв. 106, ж. 667.
760. *Сапково*, с. б. вл., дв. 67, ж. 550; ц. пр.
761. *Съркино* (Астрево), с. б. вл., дв. 18, ж. 108; ц. пр.
762. *Ходлийново*, с. б. вл., дв. 44, ж. 302; ц. пр.

127. Вол. Феняевская.

763. *Феняево*, с. б. вл., дв. 23, ж. 191; в. првл. (у. г. 20 в.); ц. пр. Въ 2 в.—ц. пр.
764. *Березово*, с. б. г., дв. 149, ж. 1.241; ц. пр.
765. *Грязное*, с. б. вл., дв. 57, ж. 441; ц. пр.
766. *Павелкова*, д. б. вл., дв. 98, ж. 667.
767. *Позднее*, с. б. вл., дв. 91, ж. 677; ц. пр.

128. Вол. Хавертовская.

768. *Хавертово*, с. б. г., при рч. Жракъ, дв. 257, 1.914; в. првл. (у. г. 12 в.); ц. пр.
769. *Городецкіе Выселки*, д. б. г., при рч. Жракъ, дв. 158, ж. 1.088
770. *Городище* (Жохино), с. б. г., при рч. Катоощъ, дв. 200 ж. 1.428; ц. пр., 2 лvk.
771. *Новорожественское* (Ижеславль), с. б. г., при р. Пронъ, дв. 369, ж. 3.079; ц. пр., лvk.

VII. ПРОНСКИЙ УЪЗДЪ.

129. Вол. Абакумовская.

772. *Абакумово и Истья*, с. и д. б. вл., дв. 113, ж. 635; в. првл. (у. г. 16 в.); ц. пр., лвк., баз. по воскр.
773. *Брыницы*, д. б. вл., при рч. Истья, дв. 79, ж. 663.
774. *Маркова*, д. б. вл., при рч. Бучевей, дв. 11, ж. 72; ч.
775. *Ст. Дуброва*, с. б. вл., дв. 10, ж. 63; ц. пр.

130. Вол. Алабинская.

776. *Гниломедова*, д. б. вл., дв. 36, ж. 244; в. првл. (у. г. 6 в.).
777. *Алабино*, с. б. вл., дв. 9, ж. 72; ц. пр.
778. *Поюрьловка*, с. б. вл., при р. Пронь, дв. 3, ж. 14; ц. пр.

131. Вол. Архангельская.

779. *Архангельская*, слб. б. г., при р. Пронь, дв. 404, ж. 2.086; в. првл. (у. г. 1 в.); ц. пр., 2 шк., ч., 8 лвк.
780. * *Елишино*, с. б. вл., дв. 13, ж. 83; ц. пр.
781. *Никольская*, слб. б. г., при р. Пронь, дв. 351, ж. 1.730; ц. пр., шк.
782. *Новострѣлецкая*, слб. б. г., при р. Пронь, дв. 88, ж. 441; ч., ярм. 6-го авг.
783. *Поюрьловка*, с. б. вл., дв. 6, ж. 52; ц. пр.
784. *Старострѣлецкая*, слб. б. г., при р. Пронь, дв. 155, ж. 758.

132. Вол. Березовская.

785. *Березово*, с. б. вл., дв. 70, ж. 404; в. првл. (у. г. 12 в.); ц. пр.
786. *Пахомово*, с. б. вл., дв. 73, ж. 384; ц. пр.
787. *Яблоново*, с. б. вл., при р. Пронь, дв. 77, ж. 470; ц. пр., бгд.

133. Вол. Большесельская.

788. *Большое Село*, с. б. вл., дв. 136, ж. 875; в. првл. (у. г. 9 в.); 3 ц. пр., шк.
789. *Матвеево*, с. б. вл., при рч. Истья, дв. 19, ж. 102; ц. пр.
790. *Панинское*, с. б. вл., дв. 83, ж. 570; ц. пр., лвк.

134. Вол. Букринская.

791. *Букрино*, с. б. г., дв. 135, ж. 872, в. првл. (у. г. 32 в.); ц. пр.
792. *Гребнева*, д. б. вл., дв. 130, ж. 823; лвк., баз.
793. *Епихина*, д. б. г., при рч. Тысь, дв. 81, ж. 549.
794. *Киселево*, с. б. г., дв. 67, ж. 489; ц. пр.
795. *Никитинское*, с. б. г., дв. 108, ж. 846; ц. пр.
796. *Рождество-Льское*, с. б. г., дв. 60, ж. 492; ц. пр.
797. *Хрущева*, д. б. г., дв. 88, ж. 632.

135. Вол. Воскресенская.

98. *Воскресенское*, с. б. вл., дв. 102, ж. 696; в. првл. (у. г. 15 в.); ц. пр., шк.
799. *Осинки*, с. б. вл., дв. 83, ж. 555; ц. пр.
800. *Покровка*, д. б. вл., при р. Пронь, дв. 100, ж. 605.
801. *Послѣдово*, с. б. вл., дв. 68, ж. 516; ц. пр.
802. *Студенецъ*, д. б. вл., при р. Пронь, дв. 103, ж. 717.

136. Вол. Долматовская.

803. *Долматово*, с. б. вл., дв. 52, ж. 388; в. првл. (у. г. 22 в.); ц. пр., ярм.

804. *Новинское*, с. б. вл., при рч. Ракъ, дв. 23, ж. 206; ц. пр.
805. *Ромоданово*, с. б. вл., дв. 93, ж. 582; ц. пр., баз.

137. Вол. Дурновская.

806. *Дурное*, с. б. г., при рч. Кердъ, дв. 333, ж. 3.355; в. првл. (у. г. 10 в.); ц. пр., шк., лвк.
807. *Семеновское*, с. б. г., дв. 265, ж. 2.107; ц. пр., лвк.

138. Вол. Запольская.

808. *Заполье*, с. б. вл., дв. 52, ж. 388; в. првл. (у. г. 35 в.); ц. пр., шк.
809. *Ивановское*, с. б. вл., при рч. Тысь, дв. 20, ж. 191; ц. пр.
810. *Масалово*, с. б. вл., дв. 49, ж. 321; ц. пр.
811. *Раки*, с. б. вл., при рч. Ракъ, дв. 1, ж. 14; ц. пр., шк., баз. по субб.
812. *Тарасово*, с. б. вл., дв. 35, ж. 252; ц. пр.

139. Вол. Красновская.

813. *Красное*, с. б. вл., дв. 55, ж. 360; в. првл. (у. г. 11 в.); ц. пр.
814. *Альютново*, сц. б. вл., дв. 86, ж. 503.
815. * *Елишино*, с. б. вл., дв. 5, ж. 53; ц. пр.

140. Вол. Лучинская.

816. *Лучинскъ*, с. б. г., при р. Пронь, дв. 145, ж. 1.028; в. првл. (у. г. 43 в.); ц. пр., шк., кирп. з.
817. *Аристова*, д. б. г., дв. 119, ж. 849.
818. *Меникишина*, д. б. г., при р. Пронь, дв. 162, ж. 1.191.
819. *Меникишинскіе Выселки*, д. б. г., дв. 20, ж. 147; 30 кирп. з.
820. * *Музалова*, сц. б. вл., при рч. Истья, дв. 8, ж. 49; ц. пр.
821. *Татаркина*, д. б. г., при р. Пронь, дв. 150, ж. 1.075; 30 кирп. з.

141. Вол. Панкинская.

822. *Панкино*, с. б. вл., дв. 118, ж. 634; в. првл. (у. г. 15 в.); ц. пр., шк.
823. *Бестужево*, с. б. вл. г., при р. Пронь, дв. 129, ж. 865; ц. пр.
824. *Кисва*, с. б. вл., дв. 157, ж. 988; ц. пр.

142. Вол. Перевлѣсская.

825. *Перевлѣсь*, с. б. вл., при р. Пронь, дв. 150, ж. 1.015; в. првл. (у. г. 40 в.); ц. пр., шк., 3 лвк., баз. по четв., ярм.
826. *Добрый Сотъ*, с. б. вл., при р. Пронь, дв. 89, ж. 600; ц. пр.
827. *Истья*, с. б. вл., при рч. Истья, дв. 133, ж. 1.566; ц. пр., лвк., рельсов. з., баз. по воскр.

143. Вол. Полянковская.

828. *Б. Полянки*, с. б. вл., при рч. Метчъ, дв. 161, ж. 1.192; в. првл. (у. г. 20 в.); ц. пр.
829. *Насилово*, с. б. вл. г., при рч. Истья, дв. 236, ж. 1.686; ц. пр.
830. *Сторожилово*, с. б. вл., при рч. Истья, дв. 198, ж. 1.342; ц. пр., ст. ж. д.

144. Вол. Соболевская.

831. Соболево, с. б. вл., дв. 71, ж. 414; в. првл. (у. г. 28 в.); ц. пр., лвк.
 832. Асташево, с. б. вл., при рч. Истьѣ, дв. 21, ж. 134; ц. пр., свѣчно-сальн. з.
 833. Быкова, д. б. вл., дв. 93, ж. 535.
 834. Гулынки, с. б. вл., при рч. Истьѣ, дв. 108, ж. 722; 2 ц. пр., 2 шк., бльн., 2 лвк., 2 п. дв., 2 сапожн. знд.
 835. * Музалово, сц. б. вл., при рч. Истьѣ, дв. 42, ж. 332; ц. пр.

145. Вол. Столпянская.

836. Столпцы, с. б. г., при р. Пронѣ, дв. 236, ж. 1.315; в. првл. (у. г. 43 в.); ц. пр., 13 лвк., баз. по воскр., ярм. 6-го авг. и 1-го окт.
 837. Коленцы, с. б. г., при р. Пронѣ, дв. 313, ж. 1.748; ц. пр., лвк., нгольн. ф., рельс. з.

146. Вол. Суйская.

838. Суйскъ, с. б. вл., при рч. Истьѣ, дв. 53, ж. 408; в. првл. (у. г. 27 в.); ц. пр., шк.
 839. Викитино, с. б. вл., дв. 99, ж. 609; ц. пр., шк., лвк.
 840. Овсянниково, с. б. вл., при рч. Истьѣ, дв. 32, ж. 194; ц. пр., шк.

147. Вол. Телятниковская.

841. Телятники, с. б. вл., дв. 28, ж. 245; в. првл. (у. г. 11 в.); ц. пр.

842. Роговая, д. б. вл., дв. 34, ж. 516; ч.
 843. Руднево, с. б. вл., дв. 31, ж. 263; ц. пр.

148. Вол. Тырновская.

844. Тырново, с. б. г., при рч. Истьѣ, дв. 156, ж. 976; в. првл. (у. г. 19 в.); ц. пр., лвк., 3 п. дв.
 845. Гремлячка, с. б. г., при рч. Ямнѣ, дв. 151, ж. 988; ц. пр., ч.
 846. Карповское, с. б. г., дв. 162, ж. 1.170; ц. пр., шк., бгд.
 847. Кулакова, д. б. г., при рч. Истьѣ, дв. 123, ж. 840; лвк.
 848. Малинищи, с. б. г., дв. 100, ж. 622; ц. пр., ч., бгд., ярм.
 849. Савино, д. б. г., дв. 31, ж. 222; ч.
 850. Тонкачева, д. б. г., дв. 1, ж. 4; ч.
 851. Чулково, с. б. г., дв. 100, ж. 657; ц. пр.

149. Вол. Чернобаевская.

852. Чернобаево, с. б. вл., дв. 64, ж. 485; в. првл. (у. г. 35 в.); ц. пр., ярм.
 853. Акулово, с. б. вл., дв. 47, ж. 288; пчт. ст., п. дв., винок. з.
 854. Вороново, с. б. вл., дв. 83, ж. 495; ц. пр., 2 лвк.
 855. Хламово, с. б. вл., дв. 44, ж. 270; ц. пр., ярм. 20-го июля.

150. Вол. Юраковская.

856. Юраково, с. б. вл., при р. Пронѣ, дв. 57, ж. 372; в. првл. (у. г. 30 в.); ц. пр., шк., 3 лвк., баз.
 857. Николаевка, д. б. вл., дв. 68, ж. 552.
 858. Ухарь, с. б. вл., дв. 25, ж. 183; ц. пр.
 859. Филатово, с. б. вл., при рч. Пронѣ, дв. 34, ж. 205; ц. пр. ст. ж. д.

VIII. РАЕНЕНБУРТСКІЙ УѢЗДЪ.

151. Вол. Благовская.

860. Никольское (Благіе), с. б. вл., при рч. Становой Рясѣ, дв. 131, ж. 802; в. првл. (у. г. 25 в.), ц. пр., ч., шк., 3 лвк., 2 п. дв.
 861. Канищева, д. б. вл., при рч. Становой Рясѣ, дв. 130, ж. 769; 2 лвк.
 862. Никольское (Бахметево), сц. б. вл., при рч. Становой Рясѣ, дв. 110, ж. 650; лвк., п. дв.
 863. Павловка (Семеновка), сц. б. вл., дв. 108, ж. 690; лвк.

152. Вол. Вѣдновская.

864. Вѣдное, с. б. вл., при рч. Сухой Кабельшѣ, дв. 14, ж. 73; в. првл. (у. г. 30 в.); ц. пр.
 865. Горлово, с. б. вл., при рч. Рановѣ, дв. 52, ж. 287; ц. пр., шк.
 866. Протасьево, с. б. вл., при рч. Сухой Кабельшѣ, дв. 93, ж. 657; ц. пр.
 867. Соколовка, сц. б. вл., при рч. Сухой Кабельшѣ, дв. 109, ж. 658.
 868. Трокурово, с. б. вл., при рч. Сухой Кабельшѣ, дв. 42, ж. 261; ц. пр.

153. Вол. Гагинская.

869. Спасское (Гагино), с. б. вл., при рч. Ягодной Рясѣ, дв. 68, ж. 408; в. првл. (у. г. 26 в.); ц. пр., 2 лвк.
 870. Булавки, сц. б. вл., дв. 86, ж. 552.
 871. Газарино, с. б. вл., при рч. Ягодной Рясѣ, дв. 103, ж. 688; ц. пр.

872. Желябово, сц. б. вл., при рч. Ягодной Рясѣ, дв. 94, ж. 504.
 873. Спасское (Денисьево), сц. б. вл., при рч. Ягодной Рясѣ, дв. 49, ж. 362; винок. з., пар. мльн.
 874. Топки, с. б. вл. г., при рч. Ягодной Рясѣ, дв. 180, ж. 1.183; ц. пр., шк., лвк.

154. Вол. Головинщинская.

875. Головинщинское (Алексѣевское), с. б. вл., при рч. Гушинской Рясѣ, дв. 257, ж. 1.555; в. првл. (у. г. 22 в.); ц. пр., 3 лвк., 2 п. дв.
 876. Митляно, сц. б. вл., при рч. Гушинской Рясѣ, дв. 152, ж. 894.

155. Вол. Голожоховская.

877. * Голожохово, с. б. вл., дв. 103, ж. 727; в. првл. (у. г. 30 в.); 2 ц. пр., 2 лвк., п. дв.
 878. * Кузовлево, с. б. вл., дв. 17, ж. 119; ц. пр.
 879. Липуновка, сц. б. вл., дв. 91, ж. 611.

156. Вол. Дубовская (б. влад. крестьянъ).

880. * Дубовое, с. б. вл., при рч. Ховенкѣ, дв. 87, ж. 651; в. првл. (у. г. 15 в.); ц. пр., гржк. 9-го мая.
 881. Демкино, с. б. вл., при рч. Становой Рясѣ, дв. 29, ж. 174; ц. пр.

157. Вол. Дубовская (б. госуд. крестьянъ).

882. * Дубовое, с. б. г., при рч. Ховенкѣ, дв. 550, ж. 4.622; в. првл. (у. г. 15 в.); ц. пр., шк., бгд., 6 лвк.

883. * *Буховое*, с. б. вл. г., дв. 353, ж. 2.202; ц. пр., шк., бгд., 5 лвк.
 884. * *Лычнов*, с. б. г., дв. 123, ж. 829; ц. пр., шк., бгд.
 885. *Пупки*, с. б. г., при рч. Становой Рясѣ, дв. 102, ж. 608; ц. пр.

158. Вол. Журавинская.

886. *Журавинки*, сц. б. вл., при рч. Ягодной Рясѣ, дв. 348, ж. 2.162; в. првл. (у. г. 12 в.).
 887. *Зыково*, сц. б. вл., при рч. Ягодной Рясѣ, дв. 147, ж. 924.
 888. *Пителина*, д. б. вл., при рч. Ягодной Рясѣ, дв. 172, ж. 1.014.

159. Вол. Зенгинская.

889. *Зенкино* (Нижнія Раковы Рясы), с. б. г., при рч. Раковой Рясѣ, дв. 386, ж. 2.938; в. првл. (у. г. 18 в.); 2 ц. пр., шк., 2 лвк., 3 п. дв.
 890. * *Голожогово* (В. Раковы Рясы), с. б. г., дв. 179, ж. 1.267.
 891. * *Кузовлево*, с. б. г., дв. 71, ж. 502.
 892. *Остапово*, с. б. г., дв. 93, ж. 619; ц. пр., лвк.

160. Вол. Зимаровская.

893. *Архангельское* (Зимарово), с. б. вл., при рч. Становой Рясѣ, дв. 120, ж. 741; в. првл. (у. г. 17 в.); ц. пр., ч., шк., бгд., винок. з., ярм. 18-го июня и 15-го окт.
 894. *Рясы*, сц. б. вл., при рч. Становой Рясѣ, дв. 84, ж. 499; лвк.

161. Вол. Ивановская.

895. *Ивановское*, с. б. вл., дв. 119, ж. 676; в. првл. (у. г. 30 в.); ц. пр., лвк. Въ 2 в.—п. дв. Въ 3 в.—2 п. дв.
 896. *Кузминка* (Екатеринская), д. б. вл., при рч. М. Хуптѣ, дв. 85, ж. 540.
 897. *Лябляжье*, с. б. вл., при рч. М. Хуптѣ, дв. 80, ж. 456; ц. пр., шк.
 898. *Лихаревщина*, с. б. вл., дв. 105, ж. 533; ц. пр.
 899. *Разсоши* (Дурные), д. б. вл., дв. 107, ж. 546.

162. Вол. Карповская.

900. *Б. Карповка* (Архангельское), с. б. вл., при рч. Ягодной Рясѣ, дв. 245, ж. 1.271; в. првл. (у. г. 35 в.); ц. пр., шк., тржк.
 901. *М. Карповка*, д. б. вл., при рч. Ягодной Рясѣ, дв. 122, ж. 726; лвк.
 902. *Никольское* (Бяративщина), сц. б. вл., дв. 101, ж. 562; лвк.

163. Вол. Колыбельская.

903. *Колыбельское*, с. б. г., при рч. Становой Рясѣ, дв. 406, ж. 2.670; в. првл. (у. г. 14 в.); ц. пр., шк., лвк.
 904. * *Истобное*, с. б. г., при рч. Становой Рясѣ, дв. 360, ж. 416; 2 ц. пр., шк., лвк., тржк.
 905. *Мелихова* (Бутырки), д. б. г., при рч. Становой Рясѣ, дв. 96, ж. 596; ц. пр., лвк.

164. Вол. Колычевская.

906. *Колычево* (Введенское), с. б. вл., дв. 91, ж. 532; в. првл. (у. г. 32 в.).
 907. *Грязновка*, с. б. вл., дв. 12, ж. 82; ц. пр.
 908. *Красное* (Колычево), сц. б. вл., дв. 54, ж. 522; лвк.
 909. *Остапово*, с. б. вл., дв. 18, ж. 179; шк.

165. Вол. Еривополянская.

910. *Еривополянье*, с. б. г., при рч. Становой Рясѣ, дв. 808, ж. 5.414; в. првл. (у. г. 1/4 в.); ц. пр., 3 лвк.
 911. *Новополянье*, с. б. г., при рч. Гушиной Рясѣ, дв. 98, ж. 703; ц. пр., лвк.

166. Вол. Брючковская.

912. *Лучинская*, *Брючковская* и *Зарьчинская*, пригор. слободы б. г., при рч. Становой Рясѣ и Ягодной Рясѣ, дв. 343, ж. 2.566; ц. пр., 2 лвк. Въ 3 в.—мяст., 3 ц. пр., 2 лвк., ярм. 29-го июня и 29-го авг.

913. *Старо-Кленское*, с. б. г., дв. 627, ж. 4.327; ц. пр., шк., 6 лвк.

914. *Юсово*, с. б. г., при рч. Становой Рясѣ, дв. 177, ж. 1.072; ц. пр.

167. Вол. Ломовская.

915. *Ломовое*, с. б. г., при рч. Ягодной Рясѣ, дв. 386, ж. 3.318; в. првл. (у. г. 6 в.); ц. пр., лвк., п. дв.

916. *Елимово* и *Жабина*, с. и д. б. г., при рч. Ягодной Рясѣ, дв. 174, ж. 1.270; ц. пр., лвк.

917. *Никольское* (Пиковы Рясы), с. б. г., при рч. Ягодной Рясѣ, дв. 181, ж. 1.579; ц. пр., шк., 2 лвк., 11 маслобонь.

168. Вол. Мало-Снѣжетковская.

918. *М. Снѣжетокъ*, с. б. вл., дв. 83, ж. 586; в. првл. (у. г. 10 в.); ц. пр.

919. *Змѣвка* (Муравлевка, Михайловка), сц. б. вл., дв. 80, ж. 595.

920. *Знаменское* (Кленское, Чернышевка), с. б. вл., дв. 74, ж. 538; ц. пр., шк.

169. Вол. Нарышкинская.

921. *Нарышкино*, с. б. вл., при рч. Рясѣ, дв. 79, ж. 482; в. првл. (у. г. 15 в.); ц. пр.

922. *Братовка*, с. б. вл., при рч. Рясѣ, дв. 252, ж. 1.648; ц. пр.

923. *Никольское*, сц. б. вл., при рч. Рясѣ, дв. 107, ж. 745; шк.

170. Вол. Никольская.

924. *Никольское* (Серебряное), с. б. вл., дв. 117, ж. 642; в. првл. (у. г. 25 в.); ц. пр., лвк.

925. *Богородицкое* (Заградчино), с. б. вл., дв. 107, ж. 894; ц. пр.

926. *Сухля Кабельша*, с. б. вл., дв. 80, ж. 467; ц. пр.

171. Вол. Новосельская.

927. *Новоселока*, д. б. г., при рч. Кабельшѣ, дв. 145, ж. 937; в. првл. (у. г. 33 в.); 2 лвк.

928. *Березово*, с. б. г., дв. 30, ж. 147; ц. пр.

929. *Лапотокъ*, с. б. г., при рч. Лапоткѣ, дв. 134, ж. 1.079; ц. пр.

930. *Набережная*, д. б. г., дв. 46, ж. 321; шк., лвк.

931. * *Урусово*, с. б. г., при рч. Рановѣ, дв. 40, ж. 221; шк.

172. Вол. Ново-Тишевская.

932. *Ново-Тишево*, с. б. вл., при рч. Хуптѣ, дв. 135, ж. 779; в. првл. (у. г. 30 в.); ц. пр., 2 лвк.

933. *Комаревка*, д. б. вл., дв. 203, ж. 1.388; лвк.

173. Вол. Пителинская.

934. *Пителино*, с. б. вл., при рч. Рановѣ, дв. 83, ж. 566; в. првл. (у. г. 37 в.); ц. пр., шк., бгд., 3 лвк., ярм. въ д. Вознесенья. Въ 7 в.—кирп. з.

935. *Архангельское* (Подосинки), с. б. вл., дв. 58, ж. 326; ц. пр., шк.

936. * *Урусова* и *Притыкина*, дд. б. вл., при рч. Рановѣ, дв. 38, ж. 254; ц. пр., лвк., баз. по воскр., ярм. 29-го июня и 8-го сент.

174. Вол. Просвѣчинская.

937. *Просвѣчье*, с. б. вл., при рч. Становой Рясѣ, дв. 234, ж. 1.584; в. првл. (у. г. 35 в.); ц. пр., ч., бгд., лвк., 5 поташн. з.
938. *Дмитріевскій Боровокъ*, с. б. вл., при рч. Хуптѣ, дв. 122, ж. 753; ц. пр., бгд.
939. *Сергіевскій Боровокъ*, с. б. вл., при рч. Хуптѣ, дв. 92, ж. 611; ц. пр.
940. *Студенки*, с. б. вл., дв. 119, ж. 778.

175. Вол. Путятинская.

941. *Ратчино*, с. б. г., при рч. Становой Рясѣ, дв. 428, ж. 2.925; в. првл. (у. г. 20 в.); ц. пр., шк., 5 лвк.
942. *Демкино*, с. б. г., при рч. Становой Рясѣ, дв. 323, ж. 2.202; ц. пр., 2 лвк.
943. *Делеховое*, с. б. г., при рч. Делеховкѣ, дв. 120, ж. 787; ц. пр., шк.
944. *Брутово*, с. б. г., дв. 144, ж. 1.163; ц. пр., шк., лвк.
945. *Путятино*, с. б. г., при рч. Делеховкѣ, дв. 199, ж. 1.255; ц. пр., 4 лвк., тржк.

176. Вол. Салтыковская.

946. *Салтыки* (Богородицкое), с. б. вл., при рч. М. Хуптѣ, дв. 345, ж. 2.233; в. првл. (у. г. 38 в.); ц. пр., шк.

177. Вол. Свиноушенская.

947. *Ново-Архангельское* (Свиноушки), с. б. вл., при рч. Хуптѣ, дв. 244, ж. 1.544; в. првл. (у. г. 35 в.); ц. пр., шк., лвк.

178. Вол. Сергіевско-Шереметевская.

948. *Сергіевское* (Шереметево), с. б. вл., при рч. Хуптѣ, дв. 265, ж. 1.733; в. првл. (у. г. 39 в.); ц. пр.
949. *Б. Ржавецъ* (Самарино), с. б. вл., дв. 141, ж. 740; ц. пр.
950. *Ново-Сергіевское* (Нв. Выселки), с. б. вл., дв. 106, ж. 731; ц. пр.
951. *Покровское* (Аленка), с. б. вл., дв. 14, ж. 88; ц. пр.

179. Вол. Снѣжетковская.

952. *Б. Снѣжетокъ*, с. б. вл., дв. 79, ж. 515; в. првл. (у. г. 5 в.); ц. пр., шк., бгд.
953. *Знаменское* (Шипкино), сц. б. вл., дв. 76, ж. 532.

180. Вол. Солнцевская.

954. *Солнцево* (Ярославка), с. б. вл., при рч. Становой Рясѣ, дв. 130, ж. 971; в. првл. (у. г. 13 в.); ц. пр., шк.
955. *Ржевска* (Каменка), сц. б. вл., при рч. Становой Рясѣ, дв. 90, ж. 628.

181. Вол. Соловская.

956. *Соловые* (Дубровка), д. б. вл., при рч. Становой Рясѣ, дв. 187, ж. 1.202; в. првл. (у. г. 16 в.); п. дв.

182. Вол. Таптыговская.

957. *Таптыково*, с. б. вл., дв. 40, ж. 340; в. првл. (у. г. 21 в.); ц. пр., бгд.
958. *Высокое* (Горюшки), сц. б. вл., дв. 78, ж. 568.
959. *Ново-Введенское* (Дуровщина), с. б. вл., дв. 144, ж. 1.257; ц. пр., бгд., 3 п. дв.

183. Вол. Троицкая.

960. *Троицкое*, с. б. вл., при рч. Гушиной Рясѣ, дв. 182, ж. 1.046; в. првл. (у. г. 26 в.); ц. пр., 2 лвк.
961. *Свиноушки* (Озерки), д. б. вл., дв. 98, ж. 517.
962. *Чемоданово*, с. б. вл., дв. 61, ж. 352; ц. пр.

184. Вол. Якимецкая.

963. *Н. Якимецъ*, с. б. вл., при рч. Хуптѣ, дв. 73, ж. 541; в. првл. (у. г. 30 в.); 2 ц. пр., 3 лвк., 2 п. дв., пар. мльн.
964. *Борисовка*, д. б. вл., дв. 81, ж. 511; лвк.
965. *Добрая Надежда*, д. б. вл., дв. 75, ж. 524.

IX. РЯЖСКІЙ УѢЗДЪ.

185. Вол. Богородицкая.

966. *Богородицкіе Гаи* (Кормилѣцны), с. б. вл., при р. Воронежѣ, дв. 62, ж. 291; в. првл. (у. г. 38 в.); ц. пр.
967. *Боголюбскіе Гаи* (Крещенскіе), с. б. вл., при р. Воронежѣ, дв. 94, ж. 615; ц. пр.
968. *Михалкова* (Высоцкая), д. б. вл., при рч. Хуптѣ, дв. 74, ж. 627.
969. *Орлово* (Таптыково), с. б. вл., при рч. Хуптѣ, дв. 43, ж. 319; ц. пр., бгд.
970. *Рождественскіе Гаи* (Сатино), с. б. вл., при р. Воронежѣ, дв. 108, ж. 620; ц. пр.
971. *Спасское* (Заборовскіе Гаи), с. б. вл., при рч. Хуптѣ, дв. 25, ж. 374; ц. пр.
972. *Спѣшиновы Гаи*, д. б. вл., дв. 88, ж. 621.

186. Вол. Егoldsавская.

973. *Нв. Егoldsаво*, с. б. г., дв. 400, ж. 2.507; в. првл. (у. г. 15 в.); ц. пр., 4 ч., кирп. з.

974. *Василевка*, с. б. вл. г., др. 107, ж. 601; ц. пр., бгд.
975. *Детяное*, с. б. г., дв. 430, ж. 2.771; ц. пр., шк.
976. *Мордаиново*, с. б. вл. г., дв. 81, ж. 478; ц. пр., бгд.
977. *Ст. Еюлдаева*, д. б. вл. г., дв. 83, ж. 510.
978. *Чуриловка*, с. б. вл., дв. 116, ж. 756; ц. пр., бгд.

187. Вол. Княжевская.

979. *Княжево*, с. б. вл., при рч. Рановѣ, дв. 85, ж. 461; в. првл. (у. г. 20 в.); ц. пр., ярм. 8-го іюля и 22-го окт. Въ 5 в.—кам.-уг. копи.
980. *Килчаклово*, с. б. вл., при рч. Рановѣ, дв. 64, ж. 450; ц. пр.
981. *Петрино*, с. б. вл., г., при рч. Рановѣ, дв. 49, ж. 252; ц. пр.
982. *Пехлецо*, с. б. вл. г., при рч. Рановѣ, дв. 42, ж. 216; ц. пр., 3 лвк., баз. по пятн., ярм. 25-го и 26-го іюня.

188. Вол. Козмодемьянская.

983. *Озерки* (Козмодемьянское), с. б. вл., дв. 206, ж. 1.099; в. првл. (у. г. 60 в.); ц. пр., шк.

984. *Боялюбское*, с. б. вл., при рч. Вердѣ, дв. 78, ж. 715.
 985. *Нв. Бокино*, с. б. вл., при рч. Вердѣ, дв. 85, ж. 770; лѣв., тржк. по субб., баз. въ среду на масляницѣ, ярм. въ д. Преполовенья и 14-го сент.
 986. *Павловское*, с. б. вл., при рч. Вердѣ, дв. 65, ж. 606.
 987. *Петровская*, д. б. вл., при рч. Вердѣ, дв. 67, ж. 516.
 988. *Ст. Бокино*, с. б. вл., при рч. Вердѣ, дв. 152, ж. 1.049; ц. пр., шк.
 989. *Тресьятское*, с. б. вл., при рч. Вердѣ, дв. 66, ж. 446; ц. пр.
 990. *Черное Озеро*, д. б. вл., дв. 27, ж. 175; ч.

189. Вол. Коноплянская.

991. *Конопляно*, с. б. вл., при р. Воронежѣ, дв. 107, ж. 824; в. првл. (у. г. 35 в.); ц. пр., шк. Въ 6 в.—ц. пр.
 992. *Вольница*, с. б. вл., дв. 176, ж. 989; ц. пр.
 993. *Голицыно*, с. б. вл., дв. 140, ж. 876; ц. пр.
 994. *Пронская*, д. б. вл., при р. Воронежѣ, дв. 124, ж. 850.
 995. *Пушкино*, с. б. вл., дв. 89, ж. 639; ц. пр.
 996. *Рагузино*, с. б. вл., дв. 89, ж. 548; ц. пр.

190. Вол. Юраблинская.

997. *Юраблинское*, с. б. вл. г., дв. 83, ж. 495; в. првл. (у. г. 25 в.); ц. пр., лѣв., ст. ж. д., баз. по четв.
 998. *Алешня* (Назарьево), с. б. вл., дв. 46, ж. 382; ц. пр.
 999. *Аманово*, с. б. вл., дв. 97, ж. 650; ц. пр., бгд.
 1000. *Бобровники*, д. б. вл. г., дв. 85, ж. 583.
 1001. *Кижино*, с. б. вл., дв. 82, ж. 531; ц. пр., ч.
 1002. *Новоселова*, д. б. вл., дв. 95, ж. 679.

191. Вол. Марчуковская.

1003. *Марчуки*, с. б. г., дв. 276, ж. 1.810; в. првл. (у. г. 11 в.); ц. пр., шк.
 1004. *Б. Алешня*, с. б. вл., при рч. Алешнѣ, дв. 70, ж. 652; ц. пр.
 1005. *Бурминка*, с. б. г., дв. 330, ж. 2.260; ц. пр., шк.
 1006. *Гремячка*, с. б. вл. г., дв. 41, ж. 315; ц. пр., лѣв.
 1007. *Киселевка*, д. б. вл., при рч. Хуптѣ, дв. 85, ж. 561.
 1008. *М. Алешня*, с. б. вл. г., при рч. Алешнѣ, дв. 12, ж. 80; ц. пр.
 1009. *Ратомнова* (Ратманова), д. б. вл., дв. 75, ж. 479; ч.
 1010. *Турово*, с. б. вл., дв. 22, ж. 227; ц. пр.

192. Вол. Нагайская.

1011. *Нагайское* (Ногайское), с. б. вл., при рч. Мошѣ, дв. 88, ж. 636; в. првл. (у. г. 10 в.); ц. пр., лѣв. Въ 5 в.—ч.
 1012. *Алмазово*, с. б. г., дв. 8, ж. 30; ц. пр.
 1013. *Кучуково*, с. б. вл. г., при рч. Мошѣ, дв. 56, ж. 415; ц. пр.
 1014. *Раповка*, д. б. вл., при рч. Рановѣ, дв. 75, ж. 514.
 1015. *Серезево*, с. б. вл., дв. 39, ж. 229; ц. пр., ярм. 20-го и 25-го іюня.
 1016. *Чирково*, с. б. вл. г., при рч. Мошѣ, дв. 40, ж. 287; ц. пр.

193. Вол. Никольская.

1017. *Никольскіе Гаи*, с. б. вл., при рч. Хуптѣ, дв. 105, ж. 642; в. првл. (у. г. 22 в.); ц. пр.
 1018. *Барановка*, д. б. вл., дв. 86, ж. 676.
 1019. *Красная Дуровщина*, с. б. вл., при рч. Хуптѣ, дв. 93, ж. 515; ц. пр.
 1020. *Мары*, д. б. г., дв. 149, ж. 776.
 1021. *Медина* (Вольница), д. б. вл., дв. 87, ж. 560.
 1022. *Рождественскіе Гаи* (Потемщина), с. б. вл., дв. 59, ж. 483; ц. пр.

194. Вол. Подвисловская.

1023. *Подвислово*, с. б. г., при рч. Рановѣ, дв. 237, ж. 1.732; в. првл. (у. г. 13 в.); ц. пр., шк. ст. ж. д. Въ 3 в.—п. дв.
 1024. *Петрово*, с. б. г., дв. 343, ж. 1.849; ц. пр., шк.
 1025. *Поплевино*, с. б. г., при рч. Мошѣ, дв. 249, ж. 1.510; ц. пр., шк., п. дв.

195. Вол. Покровская.

1026. *Покровское*, с. б. вл., при рч. М. Мостѣ, дв. 537, ж. 2.970; в. првл. (у. г. 35 в.); ц. пр., шк., тржк. 24-го іюня.
 1027. *Парышенка*, с. б. вл., при рч. Б. Мостѣ, дв. 125, ж. 744.
 1028. *Соловочскіе Выселки*, д. б. вл., при рч. Б. Мостѣ, дв. 78, ж. 570.

196. Вол. Пустотинская.

1029. *Пустотино*, с. б. вл., при рч. Б. Мостѣ, дв. 477, ж. 2.290; в. првл. (у. г. 46 в.); ц. пр., шк., п. дв., винок. з., бум.-оберт. ф.
 1030. *Курбатово*, с. б. вл., при рч. Рановѣ, дв. 151, ж. 1.054; ц. пр., лѣв.
 1031. *Н. Ищерка*, д. б. вл., дв. 106, ж. 526.
 1032. *Юмашева*, д. б. вл., при рч. Рановѣ, дв. 97, ж. 566.
 1033. *Ястребки*, с. б. вл., дв. 47, ж. 220; ц. пр.

197. Вол. Смолѣвская.

1034. *Смолѣвка*, с. б. вл., дв. 121, ж. 906; в. првл. (у. г. 30); ц. пр., бгд.
 1035. *Бутырки*, д. б. вл., дв. 101, ж. 753; шк.
 1036. *Дубровка* (Воскресенское), с. б. вл. г., дв. 59, ж. 319; ц. пр.
 1037. *Кобыляно*, с. б. вл., дв. 23, ж. 187; ц. пр.
 1038. *Лубянки*, с. б. вл. г., дв. 74, ж. 576; ц. пр., шк.
 1039. *Мостье*, с. б. вл., при рч. Мостѣ, дв. 105, ж. 669; ц. пр., шк., бгд.
 1040. *Сербино*, с. б. вл., при рч. Мостѣ, дв. 57, ж. 353; ц. пр.

198. Вол. Троице-Льсуновская.

1041. *Троица*, с. б. г., при рч. Рановѣ, дв. 363, ж. 2.157; в. првл. (у. г. 40 в.); ц. пр., 8 лѣв., баз. по субб. Въ 7 в.—ц. пр., кирп. з., баз. по четв. и пяти. въ Петровѣ постѣ.
 1042. *Ключь*, с. б. вл., при рч. Рановѣ, дв. 88, ж. 598; ц. пр.
 1043. *Льсуново*, с. б. г., дв. 126, ж. 811; ц. пр.
 1044. *Незнаново*, с. б. г., при р. Пронѣ, дв. 377, ж. 2.417; ц. пр., лѣв.
 1045. *Семіонь*, с. б. г., при р. Пронѣ, дв. 222, ж. 1.436; ц. пр.

199. Вол. Ухоловская.

1046. *Ухолово*, с. б. вл., дв. 519, ж. 3.230; в. првл. (у. г. 29 в.); ц. пр., 3 ч., шк., ст. ж. д., пчт. ст., 123 лѣв., 3 п. дв., ярм. на 11-й нед. по Пасхѣ и 20-го іюля, баз. по субб. и воскр.
 1047. *Глинки*, д. б. вл., дв. 142, ж. 690; ч., шк.
 1048. *Погорьловка*, с. б. вл., дв. 88, ж. 428; ц. пр.

200. Вол. Фофановская.

1049. *Фофановская*, пригор. слб. б. г., дв. 188, ж. 1.133; в. првл. ц. пр., лѣв., кирп. з., ярм. 15-го авг.
 1050. *Введенское* (М. Хупта), с. б. вл. г., при рч. М. Хуптѣ, дв. 124, ж. 757; ц. пр., ярм. 15-го авг.
 1051. *Журавинка*, с. б. вл. г., при рч. М. Хуптѣ, дв. 175, ж. 1.027; ц. пр., шк.
 1052. *Злупотская*, слб. б. г., при рч. Хуптѣ, дв. 346, ж. 1.830; ц. пр., шк., 3 п. дв.

1053. *Назорное*, с. б. вл., при рч. Рановъ, дв. 96, ж. 589; ц. пр.
 1054. *Столянино* (Куровщино), с. б. вл., при рч. М. Хуптѣ, дв. 72, ж. 385; ц. пр.
 1055. *Стрѣлецкая*, слб. б. г., дв. 125, ж. 733; лвк., 4 п. дв.
 1056. *Ямская*, слб. б. г., при рч. Хуптѣ, дв. 152, ж. 1.145; лвк.

201. Ясеновская.

1057. *Ясенокъ*, с. б. вл. г., при рч. М. Мостьѣ, дв. 76, ж. 472, в. првл. (у. г. 25 в.); ц. пр., шк., лвк. Въ 7 в.—п. дв.
 1058. *Кензино*, с. б. вл. г., дв. 146, ж. 904; ц. пр., шк. ст. ж. д.
 1059. *Толстая Ольги*, с. б. вл., дв. 270, ж. 1820; ц. пр.

Х. САПОЖКОВСКИЙ УѢЗДЪ.**202. Вол. Андреевская.**

1060. *Алексѣвка*, сц. б. вл., при р. Парѣ, дв. 78, ж. 463; в. првл. (у. г. 60 в.); ч., лвк., ст. ж. д., ярм. 8-го сент.
 1061. *Андреевка*, с. б. вл., при р. Парѣ, дв. 34, ж. 193; ц. пр., бгд.

203. Вол. Борецкая.

1062. *Борецъ*, с. б. г., при р. Парѣ, дв. 494, ж. 2.877; в. првл. (у. г. 30 в.); ц. пр., шк., 27 лвк., баз. по пятн., ярм. на 11-й нед. по Пасхѣ.
 1063. *Сысой*, с. б. вл. г., при р. Парѣ, дв. 338, ж. 1.959; ц. пр.

204. Вол. Высоковская.

1064. *Высоково*, с. б. г., при р. Парѣ, дв. 236, ж. 1.556; в. првл. (у. г. 42 в.); ц. пр.
 1065. *Ламино*, с. б. вл. г., дв. 115, ж. 832; ц. пр.
 1066. *Максы*, с. б. г., при р. Парѣ, дв. 178, ж. 1.061; ц. пр., тржк.
 1067. *Назарьево*, с. б. г. при р. Парѣ, дв. 191, ж. 1.242; ц. пр.
 1068. *Талтыково*, с. б. вл. г., при р. Парѣ, дв. 220, ж. 1.452; ц. пр., 2 п. дв.

205. Вол. Дегтяно-Борковская.

1069. *Дегтяные Борки* (Троицкое) с. б. вл., дв. 224, ж. 1.491; в. првл. (у. г. 18 в.); ц. пр., бгд., 2 лвк., овч. звд.
 1070. *Александровка*, с. б. вл., дв. 120, ж. 842, ц. пр.
 1071. *Курбатовка*, д. б. вл., дв. 94, ж. 788; лвк.
 1072. *Поляки*, д. б. вл., при рч. Пожвѣ, дв. 124, ж. 714.
 1073. *Самодуровка* (Ново-Никольское), с. б. г., дв. 367, ж. 2.466; ц. пр., ярм.

206. Вол. Жолобово-Борковская.

1074. *Жолобовы Борки* (Новое), с. б. вл., дв. 318, ж. 1.885; в. првл. (у. г. 22 в.); 2 ц. пр., шк., п. дв.
 1075. *Воронежскіе Верхи*, с. б. вл., дв. 36, ж. 284; ц. пр.
 1076. *Кутловы Борки*, с. б. вл., при рч. Пожвѣ, дв. 179, ж. 988; ц. пр., шк., лвк., тржк.
 1077. *Одоевщина*, с. б. вл., дв. 200, ж. 1.117; ц. пр., шк.
 1078. *Озериха*, д. б. вл., дв. 144, ж. 836; шк.

207. Вол. Канинская.

1079. *Канино*, с. б. вл., при рч. Б. Мостьѣ, дв. 382, ж. 2.797; в. првл. (у. г. 12 в.); ц. пр., ч., шк., 3 лвк.
 1080. *Варааровка*, д. б. вл., при рч. Мостьѣ, дв. 126, ж. 790; ч.
 1081. *Дмитріевка*, д. б. вл., при рч. Воронцовкѣ, дв. 78, ж. 506.
 1082. *Смыково*, с. б. вл., дв. 153, ж. 1.011; ц. пр., лвк.

208. Вол. Карловская.

1083. *Карловка*, сц. б. г., дв. 65, ж. 447; в. првл. (у. г. 65 в.); ч., шк., 2 лв., зерк. з.
 1084. *Спасское*, с. б. вл., дв. 97, ж. 615; ц. пр.

209. Вол. Мало-Сапожковская.

1085. *М. Сапожкоя*, с. б. г., дв. 277, ж. 1.843; в. првл. (у. г. 4 в.); ц. пр., ч., шк.
 1086. *Березовка*, с. б. г., при рч. Березовкѣ, дв. 171, ж. 1.115; ц. пр.
 1087. *Бурманъ*, пос. б. г. при рч. Моткѣ, дв. 86, ж. 579.
 1088. *Ново-Красная Слобода*, с. б. г., дв. 144, ж. 876; ц. пр.
 1089. *Уда*, пос. б. г., при рч. Удѣ, дв. 112, ж. 744.

210. Вол. Михѣвская.

1090. *Михайловское* (Михей), с. б. вл., дв. 206, ж. 1.210; в. првл. (у. г. 10 в.); ц. пр., шк. Въ 3 в.—винок. з.
 1091. *Дмитріевка*, д. б. вл., дв. 106, ж. 560.
 1092. *Коровка*, с. б. г., при рч. Коровкѣ, дв. 315, ж. 2.160; ц. пр., лвк.
 1093. *Кривель*, с. б. вл., при р. Парѣ, дв. 109, ж. 680; ц. пр.

211. Вол. Можаровская.

1094. *Меньшіе Можары*, с. б. вл., при р. Парѣ, дв. 371, ж. 2.509; в. првл. (у. г. 18 в.); 2 ц. пр., ч., шк., лвк.
 1095. *Васина*, д. б. вл., дв. 114, ж. 833.
 1096. *Максимовка*, д. б. вл., при р. Парѣ, дв. 118, ж. 683.
 1097. *Протасьевское* (Б. Можары), с. б. вл., при р. Парѣ, дв. 144, ж. 744; ц. пр., шк., 3 лвк.
 1098. *Ханыковское* (Б. Можары), с. б. вл., при р. Парѣ, дв. 147, ж. 823.

212. Вол. Морозово-Борковская.

1099. *Морозовы Борки*, с. б. вл., при р. Парѣ, дв. 351, ж. 2.412; в. првл. (у. г. 12 в.); 2 ц. пр., шк., 2 бгд., лвк., 3 кожев. з., 18 маслобень, баз. по субб., ярм. въ четв., пяти. и субб. на Сырн. нед. Въ 7 в.—дегт. з. Въ 18 в.—дегт. з.
 1100. *Красное*, с. б. вл., при р. Парѣ, дв. 180, ж. 1.388; ц. пр., шк.
 1101. *Красный Уголь*, с. б. вл., при р. Парѣ, дв. 140, ж. 939; ц. пр.
 1102. *Никольская*, д. б. вл., дв. 87, ж. 551.
 1103. *Сипчаково*, с. б. вл., при р. Парѣ, дв. 223, ж. 1.381; ц. пр., винок. з.

213. Вол. Муравлянская.

1104. *Муравлянка*, с. б. г., дв. 335, ж. 1.439; в. првл. (у. г. 50 в.); ц. пр., шк., лвк. Въ 4 в.—пар. мльн.
 1105. *Мордово*, с. б. г., при р. Парѣ, дв. 243, ж. 1.357; ц. пр., лвк.
 1106. *Ягодное*, с. б. г., при р. Парѣ, дв. 291, ж. 1.869; ц. пр., лвк., ярм. во втори. на Сырн. нед.

214. Вол. Напольновская.

1107. *Напольное*, с. б. г., при рч. М. Вердицѣ, дв. 145, ж. 1.450; в. првл. (у. г. 55 в.); 2 ц. пр., 18 лвк., баз. по сред., ярм. 25-го іюля и 25-го сент.

1108. *Витуша*, с. б. вл., дв. 105, ж. 659; ц. пр., ч., бгд.
1109. *Суйская*, д. б. вл. г., дв. 48, ж. 506.
1110. *Троицкое*, с. б. вл., дв. 164, ж. 1.525; ц. пр.

215. Вол. **Остро-Пластиковская.**

1111. *Острое Пластиково*, с. б. вл., дв. 202; в. првл. (у. г. 55 в.); ц. пр., винок. з.
1112. *Голенищево*, с. б. вл., дв. 113, ж. 679; ц. пр., ч.
1113. *Протасьевъ Уголь* (Выдерга), с. б. вл., дв. 97, ж. 549; ц. пр., лvk., винок. з.
1114. *Ст. Пластиково*, с. б. вл., дв. 100, ж. 514; ц. пр., шк.
1115. *Фролово*, с. б. вл., дв. 80, ж. 454; ц. пр.

216. Вол. **Песочинская.**

1116. *Песочня*, с. б. вл., дв. 402, ж. 2.495; в. првл. (у. г. 22 в.); 2 ц. пр., шк., бльн., 15 лvk., 5 п. дв., винок. з., сыроварня, баз. по воскр., ярм. въ Троицнъ д.
1117. *Льтники*, с. б. вл., при р. Парѣ, дв. 138, ж. 771; ц. пр., шк.
1118. *Никитино* (Лашманово), д. б. вл., дв. 67, ж. 400, кирп. з.
1119. *Отрада*, д. б. вл., при р. Парѣ, дв. 135, ж. 840.
1120. *Поляки* (Амушева), д. б. вл., д. 133, ж. 891; ч., шк.
1121. *Самодуровка* (Поляна, Островое Чудище), сд. б. вл., дв. 105, ж. 467; лvk., кожев. з.
1122. *Черная Слобода* (Михайловщина), с. б. вл., при р. Парѣ, дв. 111, ж. 575; ц. пр., шк.

217. Вол. **Пригородная.**

1123. *Пригородная*, слб. б. г., при ррч. Мошкѣ и Сапожкѣ, дв. 465, ж. 3.187; в. првл., ц. пр., шк., бгд., лvk., п. дв.
1124. *Березники*, пос. б. г., при рч. Поживѣ, дв. 114, ж. 878.
1125. *Бьломъстная*, слб. б. г., дв. 102, ж. 561; лvk., 3 п. дв.
1126. *Пушкарская*, слб. б. г., дв. 74, ж. 518; п. дв., чуг.-лит. з.
1127. *Черная Рьчка*, с. б. г., при рч. Поживѣ, дв. 475, ж. 2.869; ц. пр., шк.

218. Вол. **Путятинская.**

1128. *Путятино*, с. б. вл. г., при рч. Воршѣ, дв. 523, ж. 2.874; в. првл. (у. г. 40 в.); 3 ц. пр., шк., бльн., 3 п. дв., баз. по сред., ярм. 29-го юня.
1129. *Александровка*, д. б. вл., при рч. Непорожѣ, дв. 82, ж. 683.

1130. *Воршево*, с. б. вл., при рч. Воршѣ, дв. 153, ж. 1.058; ц. пр.
1131. *Глябово*, с. б. вл., дв. 76, ж. 375; ц. пр.
1132. *Макъево*, сд. б. вл., дв. 116, ж. 643; ц. пр.
1133. *Строевское*, с. б. вл., дв. 113, ж. 677; ц. пр., тржк. 9-го мая.

219. Вол. **Романово-Дарковская.**

1034. *Романовы Дарки*, с. б. г., при рч. Инокшѣ, дв. 238, ж. 1.615; в. првл. (у. г. 40 в.); ц. пр., шк., 8 лvk., баз. по вторн., ярм. 23-го юля.
1135. *Волково*, с. б. вл., при рч. Инокшѣ, дв. 60, ж. 413; ц. пр., шк.
1136. *Карабузино*, с. б. вл., при рч. Инокшѣ, дв. 103, ж. 734; ц. пр., шк., п. дв.
1137. *Караулово*, с. б. вл., дв. 82, ж. 514; ц. пр., шк.
1138. *Славино* (Ивашкино), сд. б. вл., при рч. Инокшѣ, дв. 50, ж. 386; шк.
1139. *Унюръ*, с. б. г., дв. 120, ж. 968; ц. пр.

220. Вол. **Сараевская.**

1140. *Сараи*, с. б. вл., при рч. Вердѣ, дв. 436, ж. 2.798; в. првл. (у. г. 30 в.); ц. пр., шк., бльн., пчт. ст., 7 лvk., 2 кирп. з., тржк., баз. по вторн., ярм. въ д. Вознесенья и 22-го ноября.
1141. *Кривское*, с. б. вл. г., при рч. Вердѣ, дв. 229, ж. 1.428; 2 ц. пр., шк., лvk.
1142. *Паницкое* (Красный Бузулукъ), с. б. вл. г., при рч. Вердѣ, дв. 135, ж. 1.020; ц. пр.

221. Вол. **Телятниковская.**

1143. *Телятники*, с. б. г., при рч. Вердицѣ, дв. 352, ж. 1.948, в. првл. (у. г. 40 в.); ц. пр., ч., 2 лvk.
1144. *Бычки*, с. б. г., дв. 352, ж. 2.053; ц. пр., шк., 2 лvk.
1145. *Ивановка*, сд. б. вл., при рч. Вердицѣ, дв. 99, ж. 563.

222. Вол. **Чучковская.**

1146. *Чучково*, с. б. вл., дв. 405, ж. 2.809; в. првл. (у. г. 65 в.); ц. пр., шк., лvk., п. дв., 3 чуг.-лит. з., баз. по четв.
1147. *Деревнино*, с. б. вл., дв. 66, ж. 554; ц. пр., шк.
1148. *Завидово*, сд. б. вл., дв. 139, ж. 1.032; лvk., винок. з.
1149. *Копнино*, с. б. вл., дв. 71, ж. 494; ц. пр., шк.

XI. СКОПИНСКІЙ УѢЗДЪ.

223. Вол. **Боровская.**

1150. *Наумовское*, сд. б. вл., при рч. Рановѣ, дв. 44, ж. 340; в. првл. (у. г. 30 в.).
1151. *Боровое* (Клементьево), с. б. вл., при рч. Рановѣ, дв. 54, ж. 324; ц. пр., ярм. 26-го юня.
1152. *Городецкое*, с. б. г., при рч. Вердѣ, дв. 228, ж. 1.438; ц. пр.
1153. *Дымово*, с. б. вл. г., при рч. Питомшѣ, дв. 27, ж. 411; ц. пр., лvk.
1154. *Зезюлино* (Новоспасское), с. б. вл., дв. 46, ж. 415; ц. пр., шк., лvk.
1155. *Костемерево*, с. б. вл. г., при рч. Вердѣ, дв. 78, ж. 484; ц. пр.
1156. *Марчуки*, д. б. вл., при рч. Рановѣ, дв. 143, ж. 903.
1157. *Нв. Бараково*, с. б. г., при рч. Вердѣ, дв. 94, ж. 612; ц. пр.

1158. *Шелемишево*, с. б. вл. г., при ррч. Рановѣ и Вердѣ, дв. 127, ж. 752; ц. пр.

224. Вол. **Вослибская.**

1159. *Вослиба* (Вослебы), с. б. г., дв. 363, ж. 2.215; в. првл. (у. г. 2¹/₂ в.); ц. пр., лvk.
1160. *Лопатино* (Журавинка), с. б. г., при рч. Вердѣ, дв. 233, ж. 1.924; ц. пр.

225. Вол. **Горловская.**

1161. *Горлово*, с. б. г., дв. 353, ж. 2.710; в. првл. (у. г. 32 в.); ц. пр., шк., 14 лvk., овч. зvd., 2 красильни, баз. по воскр.
1162. *Дмитріево* (Горловскіе Выселки), с. б. г., при рч. Вердѣ, дв. 166, ж. 1.214; ц. пр., красильня.
1163. *Ново-Александровское* (Грушица), сд. б. г., дв. 135, ж. 921; ч., лvk.

1164. *Рудинка*, с. б. г., дв. 300, ж. 2.262; 2 ц. пр., 2 лвк., 7 горшечн. звд., кирп. з., арм. на Преполовенье и 8-го сент.

226. Вол. **Затворнинская.**

1165. *Затворное*, с. б. г., дв. 397, ж. 2.836; в. првл. (у. г. 30 в.); ц. пр., арм.
 1166. *Делегово*, с. б. г., дв. 220, ж. 1.487; ц. пр.
 1167. *Муравлянка*, с. б. г., при рч. Муравлянкѣ, дв. 420, ж. 2.886; ц. пр., млтв. д.
 1168. *Хворощеска*, с. б. г., при рч. Хворощевкѣ, дв. 300, ж. 2.189; ц. пр.

227. Вол. **Измайловская.**

1169. *Архангельское* (Измайлово), с. б. вл., при рч. Полотебнѣ, дв. 97, ж. 636; в. првл. (у. г. 25 в.); ц. пр.
 1170. *Алексеевское* (Милославское), с. б. вл., дв. 54, ж. 423; ц. пр., бльн.
 1171. *Богословское* (Ольшанка), с. б. вл., дв. 48, ж. 321; ц. пр.
 1172. *Воскресенское* (Федоровское), сц. б. вл., дв. 94, ж. 516; бгд., винок. з.
 1173. *Покровское* (Гагарино), с. б. вл., при рч. Полотебнѣ, дв. 135, ж. 874; ц. пр., шк.
 1174. *Рождественно* (Мосальщина), сц. б. вл., дв. 87, ж. 532.
 1175. *Сергеевское*, с. б. вл., дв. 89, ж. 646; ц. пр.
 1176. *Спаское*, с. б. уд., при рч. Полотебнѣ, дв. 120, ж. 859; ц. пр.
 1177. *Троицкое* (Растегавское), с. б. вл., при рч. Полотебнѣ, дв. 32, ж. 198; ц. пр.

228. Вол. **Базинская.**

1178. *Базинка*, с. б. г., дв. 393, ж. 3.120; в. првл. (у. г. 12 в.); ц. пр., 3 лвк., 13 вѣтр. мльн.
 1179. *Березняки*, с. б. г., дв. 236, ж. 1.663; ц. пр., лвк., 12 вѣтр. мльн.
 1180. *Гремлячево*, с. б. г., дв. 334, ж. 2.478; ц. пр., шк., лвк., 10 вѣтр. мльн.
 1181. *Ильинское*, с. б. г., дв. 436, ж. 2.935; ц. пр., 11 вѣтр. мльн.

229. Вол. **Бнязевская.**

1182. *Бнязево Займище*, с. б. г., при рч. Бруснѣ, дв. 287, ж. 2.204; в. првл. (у. г. 15 в.); ц. пр., лвк.
 1183. *Велемье*, д. б. г., при рч. Мещеркѣ, дв. 98, ж. 696.
 1184. *Жерновки*, с. б. г., дв. 191, ж. 1.393; ц. пр., кирп. з.
 1185. *Новоалександрово*, с. б. г., дв. 222, ж. 1.790; ц. пр., шк., лвк.
 1186. *Павловское* (Черный Кургань), с. б. г., дв. 191, ж. 1.459; ц. пр., пчт. ст.
 1187. *Петрушина*, д. б. г., дв. 127, ж. 994.
 1188. *Топилы*, с. б. г., при рч. Бруснѣ, дв. 203, ж. 1.624; ц. пр.

230. Вол. **Борневская.**

1189. *Борнево*, с. б. г., дв. 265, ж. 1.934; в. првл. (у. г. 6 в.); ц. пр., лвк. Въ 3 в.—ц. пр., 2 шк. Въ 6 в.—бльн., каменно-уг. копи.
 1190. *Воскресенское Побѣдное*, с. б. г., дв. 103, ж. 651; ц. пр.
 1191. *Нв. Келецъ* (Келецкіе Выселки), с. б. вл., при рч. Кельцѣ, дв. 239, ж. 1.740; ц. пр., ч.
 1192. *Носиково* (Воейково), д. б. г., при рч. Вердѣ, дв. 80, ж. 626; 2 лвк., 2 канат. звд.
 1193. *Путки*, с. б. г., дв. 156, ж. 886; ц. пр.
 1194. *Съкирино*, с. б. г., при рч. Бруснѣ, дв. 288, ж. 2.075; ц. пр., шк.
 1195. *Чулково*, с. б. вл. г., при рч. Вердѣ, дв. 74, ж. 473; ц. пр., ч., 2 лвк.
 1196. *Чулковскіе Выселки*, д. б. г., дв. 152, ж. 1.024; 2 лвк.

Волости и важнѣйшія селенія Имперіи, вып. I.

231. Вол. **Бурбатовская.**

1197. *Бурбатово* (Федоровское, Сандыри), с. б. вл., при рч. Полотебнѣ, дв. 67, ж. 633; в. првл. (у. г. 25 в.); ц. пр., бгд.
 1198. *Архангельское* (Сабурово), сц. б. вл., дв. 23, ж. 188; крахм. з.
 1199. *Б. Подовечье Полотебное*, с. б. г., при рч. Полотебнѣ, дв. 125, ж. 1117; ц. пр., бгд., баз. на Сырн. нед.
 1200. *Десярское*, с. б. г., дв. 113, ж. 947; ц. пр.
 1201. *Знаменское*, с. б. вл., при рч. Полотебнѣ, дв. 46, ж. 369; ц. пр., бгд., суконн. ф.
 1202. *Ляпуновка* (Хорошовка), сц. б. вл., дв. 71, ж. 580.
 1203. *Покровское* (Шихино), с. б. вл., при рч. Сухой Полотебнѣ, дв. 73, ж. 631; ц. пр., шк., бгд., крахм. з., винок. з., арм. 15-го іюля.
 1204. *Шихино*, сц. б. вл., при рч. Полотебнѣ, дв. 32, ж. 253; 2 крахм. з.

232. Вол. **Маклаковская.**

1205. *Маклаково*, с. б. г., дв. 142, ж. 1.002; в. првл. (у. г. 25 в.); ц. пр., 2 лвк., баз. по воскр.
 1206. *Архангельское* (Гагино, Бульчево), с. б. вл., дв. 85, ж. 468; ц. пр.
 1207. *Кумино*, с. б. вл. г., дв. 21, ж. 148; ц. пр., 2 шк.
 1208. *Мурзинка*, с. б. г., при рч. Молвѣ, дв. 24, ж. 172; ц. пр.
 1209. *Невзорово*, с. б. вл. г., дв. 6, ж. 49; ц. пр.

233. Вол. **Павелецкая.**

1210. *Павелецъ*, с. б. г., при рч. Вердѣ, дв. 290, ж. 2.091; в. првл. (у. г. 17 в.); ц. пр., шк., ст. ж. д., лвк., тржк. Въ 6 в.—п. дв.
 1211. *Вязовенки*, с. б. г., при рч. Кельцѣ, дв. 248, ж. 1855; ц. пр.
 1212. *Бремлево*, с. б. г., дв. 335, ж. 2.293; ц. пр.
 1213. *Лазинка*, с. б. г., при рч. Вердѣ, дв. 230, ж. 1.562; ц. пр.
 1214. *Мшанка*, с. б. г., при рч. Вердѣ, дв. 359, ж. 2.080; ц. пр.

234. Вол. **Полянская.**

1215. *Поляны*, с. б. г., дв. 193, ж. 1.304; в. првл. (у. г. 20 в.); ц. пр.
 1216. *Дмитріевское*, с. б. г., при рч. Вердѣ, дв. 130, ж. 851.
 1217. *Ермолово*, с. б. г., при рч. Вердѣ, дв. 203, ж. 1.291; ц. пр., шк., лвк.
 1218. *Питомша*, с. б. вл. г., дв. 36, ж. 320; ц. пр.
 1219. *Подволоки*, с. б. вл., дв. 61, ж. 372; ц. пр.

235. Вол. **Сергеевская.**

1220. *Сергеевское* (Никольское), с. б. вл., дв. 80, ж. 519; в. првл. (у. г. 12 в.); ц. пр.
 1221. *Вердереево*, с. б. вл., дв. 139, ж. 1.050; ц. пр., винок. з.
 1222. *Ерлино*, с. б. вл., дв. 42, ж. 268; ц. пр.
 1223. *Моловое*, с. б. вл., дв. 60, ж. 398; ц. пр.
 1224. *Немерово*, с. б. вл., дв. 73, ж. 370; ц. пр.
 1225. *Рождественно*, д. б. вл., дв. 135, ж. 954.

236. Вол. **Чернавская.**

1226. *Чернавы*, с. б. г., при рч. Паникѣ, дв. 414, ж. 2.999; в. првл. (у. г. 35 в.); ц. пр., шк., 16 лвк., баз. по субб.
 1227. *Богородицкое*, с. б. г., дв. 174, ж. 1.483; ц. пр.
 1228. *Боршево*, с. б. г., дв. 321, ж. 2.386; ц. пр.
 1229. *Кикино*, с. б. вл., дв. 68, ж. 549.
 1230. *Липки*, с. б. г., при рч. Табалѣ, дв. 190, ж. 1.495; ц. пр., лвк.
 1231. *Озерки*, с. б. г., при оз., дв. 108, ж. 813; ц. пр.

237. Вол. Чуриковская.

1232. *Чурики*, с. б. г., дв. 315, ж. 2.397; в. првл. (у. г. 25 в.); ц. пр., 3 лvk.
1233. *Высокое*, с. б. г., дв. 324, ж. 2.339; ц. пр., лvk.
1234. *Батино*, с. б. г., дв. 422, ж. 3.305; ц. пр., 4 лvk.
1235. *Покровское*, с. б. г., при рч. Кердѣ, дв. 206, ж. 1.639; ц. пр., лvk., баз.

238. Вол. Яблоневская.

1236. *Яблонино*, с. б. вл. г., дв. 80, ж. 510; в. првл. (у. г. 20 в.); ц. пр.
1237. *Высокое* (Козловка, Свистовка), сц. б. вл., дв. 91, ж. 631.
1238. *Желтухино* (Гопкино), сц. б. вл., при рч. Мошѣ, дв. 131, ж. 871; ц. пр.
1239. *Новое*, с. б. вл., дв. 29, ж. 166; ц. пр.
1240. *Чулково*, сц. б. вл., дв. 65, ж. 398; шк.

XII. СПАССКИЙ УѢЗДЪ.

239. Вол. Березовская.

1241. *Березово*, с. б. вл., при рч. Тырницѣ, дв. 166, ж. 1.000; в. првл. (у. г. 44 в.); ц. пр., 2 ч., крахм. з. Въ 2 в. — винок. з., крахм. з., кирп. з., солодовня.
1242. *Борокъ*, с. б. вл., при р. Парѣ, дв. 148, ж. 806; ц. пр., шк., 2 лvk.
1243. *Прцы*, с. б. вл., при рч. Тырницѣ, дв. 212, ж. 1.270; ц. пр., паточн. з.
1244. *Тимошкино*, с. б. вл. г., при р. Парѣ, дв. 270, ж. 2.085; ц. пр., 2 лvk., п. дв.

240. Вол. Бѣльская.

1245. *Бѣльская*, д. б. вл. г., при рч. Бѣлой, дв. 171, ж. 1.290; в. првл. (у. г. 42 в.); 2 п. дв. Въ 13 в. — смол. з.
1246. *Борискова*, д. б. вл., при рч. Бѣлой, дв. 94, ж. 543; ч.
1247. *Кидусово*, с. б. вл., дв. 43, ж. 265; ц. пр.
1248. *Нагорная*, д. б. вл., дв. 119, ж. 877; лvk.
1249. *Уржа*, с. б. г. вл., дв. 5, ж. 30; 2 ц. пр., ч.

241. Вол. Веретьинская.

1250. *Веретье*, с. б. вл. г., дв. 136, ж. 950; в. првл. (у. г. 28 в.); ц. пр., шк., лvk.
1251. *Городное*, с. б. вл., дв. 105, ж. 627; ц. пр.

242. Вол. Выжелѣвская.

1252. *Выжелѣвск*, с. б. вл., дв. 176, ж. 1.597; в. првл. (у. г. 28 в.); 3 ц. пр., лvk.
1253. *Иваньково*, с. б. вл., дв. 201, ж. 991; ц. пр., лvk., 4 п. дв.
1254. *Кучина*, д. б. вл., дв. 66, ж. 565.
1255. *Погори*, д. б. вл., дв. 110, ж. 710.

243. Вол. Гавриловская.

1256. *Гавриловское*, с. б. г., дв. 445, ж. 2.360; в. првл. (у. г. 7 в.); ц. пр., шк., бгд.
1257. *Панино*, с. б. вл., дв. 315, ж. 1.967; ц. пр., пчт. ст., лvk.
1258. *Селезнево*, с. б. вл., дв. 41, ж. 220; ц. пр.

244. Вол. Городковичская.

1259. *Городковичи*, с. б. вл., дв. 194, ж. 1.437; в. првл. (у. г. 50 в.); ц. пр., шк. Въ 4 в. — зеркальн. ф.
1260. *Орховское*, с. б. г., дв. 171, ж. 1.484; ц. пр., ч., шк.
1261. *Папушево* (Локошево, Добринка), с. б. вл., дв. 240, ж. 1.330; ц. пр., ч., 3 п. дв.

245. Вол. Деревенская.

1262. *Деревенское*, с. б. вл. г., дв. 355, ж. 2.459; в. првл. (у. г. 25 в.); ц. пр., 6 ч., шк., 5 лvk.

246. Вол. Желудевская.

1263. *Дегтяное*, с. б. вл., при оз. Дегтяномъ, дв. 417, ж. 2.268; ц. пр., ч., 2 лvk.
1264. *Желудево*, с. б. вл., при р. Парѣ, дв. 86, ж. 612; в. првл. (у. г. 37 в.); ц. пр., бгд., 2 лvk., баз. по пятн., ярм. 1-го іюля и 20-го окт. Въ 4 в. — винок. з. Въ 4 в. — суконн. ф.
1265. *Авдотынка*, д. б. вл., при р. Парѣ, дв. 89, ж. 605.
1266. *Ибердѣ*, д. б. вл. г., при рч. Иберди, дв. 41, ж. 233; шк., 10 лvk.
1267. *Новоселки*, с. б. вл., при р. Окѣ, дв. 98, ж. 453; ц. пр.
1268. *Соскино*, с. б. вл., дв. 311, ж. 2.539; ц. пр., шк., 2 лvk., п. дв.
1269. *Шилово*, с. б. вл., при р. Окѣ, дв. 53, ж. 403; ц. пр., 3 лvk., 2 п. дв., кирп. з., солодовня, ярм. 24-го іюля и 29-го авг.

247. Вол. Ижевская.

1270. *Ижевское*, с. б. г., при оз. Ижевскомъ, дв. 1.006, ж. 6.873; в. првл. (у. г. 39 в.); 4 ц. пр., 17 ч., 3 шк., бгд., бльн., 54 лvk., 13 п. дв., винок. з., пивов. з., баз. по субб., ярм. 8-го іюля и 10-го окт.
1271. *Николаевское* (Мальшево), с. б. г., дв. 55, ж. 362; ц. пр., шк.

248. Вол. Инякинская.

1272. *Инякино*, с. б. вл., при рч. Мильтусѣ, дв. 513, ж. 3.169; в. првл. (у. г. 58 в.); 2 ц. пр., 4 лvk., 4 п. дв., суконн. ф., баз., по вторн.
1273. *Тырновская Слобода*, с. б. вл. г., при р. Окѣ, дв. 444, ж. 2.550; шк., лvk., 2 п. дв., баз.

249. Вол. Исадская.

1274. *Исады*, с. б. вл., при р. Окѣ, дв. 142, ж. 968; в. првл. (у. г. 10 в.); ц. пр., шк., 2 лvk., тржк.
1275. *Армамакова*, д. б. вл., при оз. Пряникѣ, дв. 112, ж. 626.
1276. *Бутукова*, д. б. вл., дв. 261, ж. 1.786; шк.
1277. *Муратово*, с. б. вл., при р. Окѣ, дв. 44, ж. 278; ц. пр., кирп. з.
1278. *Устрань*, с. б. вл., при оз. Песочингѣ, дв. 136, ж. 863; ц. пр., лvk.

250. Вол. Кирицкая.

1279. *Кирицы*, с. б. вл., при рч. Кирицѣ, дв. 204, ж. 1.390; в. првл. (у. г. 18 в.); ц. пр., шк., 8 лvk., 2 п. дв., столярн. зvd., зерк. ф., баз., ярм. 26-го іюля.
1280. *Заспъче*, с. б. вл., при р. Пронѣ, дв. 106, ж. 723.
1281. *Сушки*, с. б. г., дв. 228, ж. 1.636; мнст., 3 ц. пр., шк., 2 лvk.

251. Вол. Киструсская.

1282. *Киструсс*, с. б. вл. г., при р. Окѣ, дв. 557, ж. 3.704; в. првл. (у. г. 16 в.); 2 ц. пр., 2 шк., пчт. ст., 21 лвк., 4 п. дв., салотоння, кирп. з., ярм. въ Духовъ д., тржк. 8-го іюля, баз. по понед.
1283. *Гарицы*, с. б. вл., дв. 58, ж. 344; ц. пр.
1284. *Городецъ*, с. б. вл., дв. 43, ж. 288; 2 ц. пр.
1285. *Гулыки*, д. б. вл., при оз. Интарѣ, дв. 78, ж. 578.
1286. *Жолобова Слобода*, д. б. вл., дв. 73, ж. 569.
1287. *Островка*, д. б. вл., дв. 78, ж. 823; синильня.
1288. *Тонино*, д. б. вл., дв. 90, ж. 665; винок. з.

252. Вол. Крутицкая.

1289. *Крутицы*, с. б. г., при рч. Крутицѣ, дв. 256, ж. 1.798; в. првл. (у. г. 28 в.); ц. пр., шк., 2 лвк., 2 п. дв.
1290. *Богородское* (Лучино), с. б. вл., при р. Окѣ, дв. 34, ж. 245; ц. пр., шк.
1291. *Задубровье*, с. б. вл., при рч. Ярославкѣ, дв. 170, ж. 1.230; ц. пр., шк., п. дв.
1292. *Константиновское*, с. б. г., при р. Окѣ, дв. 186, ж. 1.488; ц. пр., шк., 9 лвк., ярм., баз.
1293. *Пустое Поле*, д. б. г., при р. Окѣ, дв. 162, ж. 1.290.
1294. *Сановка*, с. б. г., дв. 99, ж. 683; ц. пр.
1295. *Срезнево*, с. б. г., при р. Окѣ, дв. 70, ж. 484; ц. пр., шк., ярм.

253. Вол. Лукмосская.

1296. *Чембаръ*, с. б. г., при рч. Чембарѣ, дв. 196, ж. 1.187; в. првл. (у. г. 35 в.); ц. пр.
1297. *Красный Холмъ* (Гавриловскіе Выселки), с. б. г., при рч. Иберди, дв. 334, ж. 1.139; ц. пр., шк.
1298. *Лукмосъ*, с. б. г., при рч. Лукмосѣ, дв. 280, ж. 1.666; ц. пр., шк.
1299. *Ново-Красная Слобода* (Самодуровскіе Выселки), с. б. г., при рч. Лукмосѣ, дв. 175, ж. 1.240; ц. пр.

254. Вол. Перкинская.

1300. *Перкино*, с. б. вл., при р. Пронѣ, дв. 205, ж. 1.554; в. првл. (у. г. 15 в.); 2 ц. пр., шк., 2 лвк.
1301. *Бордаково*, с. б. вл., при рч. Истѣ, дв. 47, ж. 372; ц. пр., 2 лвк.
1302. *Острая Лука*, д. б. вл., при рч. Истѣ, дв. 104, ж. 723; 2 лвк.
1303. *Степановское*, с. б. вл., при рч. Истѣ, дв. 33, ж. 202; ц. пр.

255. Вол. Половская.

1304. *Тройце-Пеленица*, с. б. вл. г., при р. Окѣ, дв. 251, ж. 1.729; в. првл. (у. г. 15 в.); ц. пр., 4 лвк.
1305. *Дубовичи*, с. б. вл. г., дв. 66, ж. 439; ц. пр.
1306. *Красильники*, с. б. вл., дв. 90, ж. 624; ц. пр.
1307. *Половское*, с. б. вл., при р. Окѣ, дв. 267, ж. 1.692; 2 ц. пр., шк., 4 лвк.
1308. *Собчаково*, с. б. г., дв. 152, ж. 1.027; ц. пр., лвк.

256. Вол. Ряская.

1309. *Рясы*, с. б. вл., при рч. Рясѣ, дв. 78, ж. 460; в. првл. (у. г. 12 в.); ц. пр., п. дв.

1310. *Заполье*, с. б. вл., дв. 166, ж. 1.151; ц. пр., лвк., п. дв.
1311. *Пустынскіе Выселки*, д. б. г., дв. 188, ж. 1.396.
1312. *Стерлиново*, сд. б. вл., при рч. Рясѣ, дв. 81, ж. 600.
1313. *Успенское* (Масалово), с. б. вл., при рч. Непложѣ, дв. 127, ж. 903; ц. пр., шк., бльн., 12 лвк., баз.

257. Вол. Санская.

1314. *Санское*, с. б. г., дв. 456, ж. 3.199; в. првл. (у. г. 33 в.); ц. пр., шк., 2 лвк., баз. по четв., тржк.
1315. *Федосьево*, с. б. г., при оз. Вельѣ, дв. 199, ж. 1.148; 2 ц. пр.

258. Вол. Сумбуловская.

1316. *Сумбулова*, д. б. г., при оз., дв. 110, ж. 750; в. првл. (у. г. 22 в.); 3 п. дв.
1317. *Выползова*, д. б. г., при оз., дв. 138, ж. 1.121.
1318. *Новики*, с. б. вл., дв. 167, ж. 1.153; ц. пр.
1319. *Петровичи*, с. б. вл., при оз., дв. 180, ж. 1.088; ц. пр., ярм. 9-го мая.
1320. *Ярустово*, с. б. г., дв. 55, ж. 450; ц. пр.

259. Вол. Тереховская.

1321. *Терехово*, с. б. г., при р. Окѣ, дв. 232, ж. 1.917; в. првл. (у. г. 45 в.); ц. пр., шк., лвк.
1322. *Надлина*, д. б. г., дв. 81, ж. 591; шк., лвк.

260. Вол. Ухорская.

1323. *Ухорская*, д. б. г., при р. Пронѣ, дв. 417, ж. 2.987; в. првл. (у. г. 24 в.); шк. Въ 5 в.—винок. з.
1324. *В. Пирогова*, д. б. вл., при р. Пронѣ, дв. 119, ж. 758.
1325. *Жерновичи*, с. б. г., при р. Пронѣ, дв. 27, ж. 193; ц. пр.
1326. *Мулякова*, д. б. г., при р. Пронѣ, дв. 132, ж. 1.009.

261. Вол. Шатрицкая.

1327. *Шатрице*, с. б. вл., при р. Окѣ, дв. 262, ж. 1.340; в. првл. (у. г. 5 в.); ц. пр., шк. Въ 3 в.—ц. пр.
1328. *Никитина*, д. б. вл., при рр. Окѣ и Пронѣ, дв. 68, ж. 443; вврп. з.
1329. *Ст. Рязань* (Чадомъ), с. б. вл., при р. Окѣ, дв. 75, ж. 531; 3 ц. пр., бгд., 4 лвк., 2 п. дв., баз., ярм. 29-го іюня.

262. Вол. Юштинская.

1330. *Юшта*, с. б. вл., при р. Окѣ, дв. 386, ж. 2.985; в. првл. (у. г. 35 в.); ц. пр., 2 лвк.

263. Вол. Фодотьевская.

1331. *Фодотьево*, с. б. вл. г., дв. 147, ж. 1.019; в. првл. (у. г. 15 в.); 2 ц. пр., шк., 4 лвк., 3 солодовни, сугновальня, 2 кирп. з., ярм.
1332. *Емельяновка*, д. б. вл., дв. 64, ж. 318; тржк.
1333. *Макрицы*, д. б. вл., дв. 87, ж. 586.
1334. *Мжакина*, д. б. вл., дв. 105, ж. 812; шк.
1335. *Михали*, с. б. вл. г., дв. 148, ж. 883; ц. пр., шк., бгд., лвк.
1336. *Торчина*, д. б. вл., дв. 64, ж. 438; ч.
1337. *Фодотьевскіе Выселки*, д. б. вл. г., дв. 101, ж. 675.

ПЕРЕЧЕНЬ ВОЛОСТЕЙ ПО СТАНАМЪ.

1. Уѣздъ Рязанскій.

Въ 1-мъ станѣ: Астроминская. — Волошневская. — Затишьевская. — Казарская.

Въ 1-мъ и 2-мъ станахъ: Якимовская.

Въ 1-мъ и 3-мъ станахъ: Троицкая. — Ямская.

Во 2-мъ станѣ: Бахмачевская. — Волынская. — Кузминская. — Новосельская. — Подвязьевская. — Рыбновская.

Въ 3-мъ станѣ: Верейская. — Ершовская. — Мурминская. — Солотчинская. — Спась-Клениковская. — Шумошинская.

2. Уѣздъ Данковскій.

Въ 1-мъ станѣ: Баловневская. — Бигильдинская. — Еропинская. — Ивановская. — Одоевская. — Спѣшневская. — Тепловская. — Хрущевская.

Въ 1-мъ и 2-мъ станахъ: Богословская. — Долговская. — Кудрявская. — Новоникольская.

Во 2-мъ станѣ: Змѣевская. — Знаменская. — Кочуровская. — Лошаковская. — Муравинская. — Острокаменская. — Хитровская. — Ягодновская.

3. Уѣздъ Егорьевскій.

Въ 1-мъ станѣ: Архангельская. — Василевская. — Горская. — Коробовская. — Лекинская. — Лузгаринская. — Нецаевская. — Петровская. — Поминонская. — Семеновская. — Старо-Василевская. — Старовская.

Во 2-мъ станѣ: Бережковская. — Двоенская. — Дерсковская. — Дубровская. — Колючевская. — Круговская. — Куплянская. — Лелечевская. — Маливская. — Парыгинская. — Починковская. — Раменская. — Средниковская. — Троицкая.

4. Уѣздъ Зарайскій.

Въ 1-мъ станѣ: Безяитовская. — Бѣльничская. — Григорьевская. — Долгомостьевская. — Ильинская. — Каринская. — Козловская. — Макѣевская. — Сѣвницкая. — Трасненская.

Во 2-мъ станѣ: Алпатьевская. — Апаничская. — Верхне-Бѣлоумутская. — Дѣдиновская. — Кругловская. — Ловецкая. — Луховичская. — Нижне-Бѣлоумутская. — Пирочинская. — Полянская. — Старолѣтовская.

5. Уѣздъ Касимовскій.

Въ 1-мъ станѣ: Бѣтинская. — Дубровская. — Ерахтурская. — Занинская. — Телебукинская. — Шостинская.

Во 2-мъ станѣ: Вѣтчанская. — Дмитрѣевская. — Кятювская. — Колесниковская. — Ломакинская. — Погостынская. — Подгородная. — Сынтульская. — Татарская.

Въ 3-мъ станѣ: Алексѣевская. — Бутыльская. — Горская. — Демидовская. — Константиновская. — Невѣровская. — Парахинская. — Прудковская. — Спиринская. — Тумская.

6. Уѣздъ Михайловскій.

Въ 1-мъ станѣ: Вилинская. — Горностаевская. — Лужковская. — Маковская. — Малиновская. — Печерниковская. — Прудская. — Феняевская. — Хавертовская.

Въ 1-мъ и 2-мъ станахъ: Новопанская.

Во 2-мъ станѣ: Глѣбовская. — Митякинская. — Окуньковская. — Остроуховская. — Плахинская. — Попадѣнская. — Токаревская.

7. Уѣздъ Пронскій.

Въ 1-мъ станѣ: Абакумовская. — Архангельская. — Березовская. — Букринская. — Воскресенская. — Долматовская. — Дурновская. — Запольская. — Красновская. — Телятниковская. — Тырновская.

Въ 1-мъ и 2-мъ станахъ: Большесельская. — Чернобаевская.

Во 2-мъ станѣ: Алабинская. — Лучинская. — Панкинская. — Перевлѣсская. — Полянковская. — Соболевская. — Столпянская. — Суйская. — Юраковская.

8. Уѣздъ Раненбургскій.

Въ 1-мъ станѣ: Гагинская. — Головинщинская. — Голожовская. — Дубовская (б. вл. кр.). — Дубовская (б. гос. кр.). — Журавинская. — Зенкинская. — Карповская. — Колябельская. — Колючевская. — Кривополянская. — Крѣчковская. — Мало-Снѣжетковская. — Путятинская. — Снѣжетковская. — Солнцевская. — Троицкая.

Въ 1-мъ и 2-мъ станахъ: Ломовская.

Во 2-мъ станѣ: Благовская. — Вѣдновская. — Зимаровская. — Ивановская. — Нарышкинская. — Никольская. — Новосельская. — Ново-Тишевская. — Пителинская. — Просѣчинская. — Салтыковская. — Свиношинская. — Сергѣевско-Шереметевская. — Соловская. — Талыковская. — Якимецкая.

9. Уѣздъ Ряжскій.

Въ 1-мъ станѣ: Богородицкая. — Козьмодемьянская. — Коноплинская. — Никольская. — Смолѣвская. — Ухоловская.

Въ 1-мъ и 2-мъ станахъ: Ясеновская.

Въ 1-мъ и 3-мъ станахъ: Еголдаевская.

Во 2-мъ станѣ: Княжевская. — Кораблинская. — Покровская. — Пустотинская. — Троице-Лѣсуновская.

Во 2-мъ и 3-мъ станахъ: Нагайская. — Подвисловская.

Въ 3-мъ станѣ: Марчуковская. — Фофановская.

10. Уѣздъ Сапожковскій.

Въ 1-мъ станѣ: Андреевская.—Борецкая.—Высоковская.—Детяно-Борковская.—Жолобово-Борковская.—Можаровская.—Морозово-Борковская.—Муравлянская.—Напольновская.—Пригородная.—Сараевская.—Телятниковская.

Во 2-мъ станѣ: Канинская.—Карловская.—Мало-Сапожковская.—Михѣвская.—Остро-Пластиковская.—Песочинская.—Путятинская.—Романово-Дарковская.—Чучковская.

11. Уѣздъ Скопинскій.

Въ 1-мъ станѣ: Казинская.—Маклаковская.—Сергѣевская.—Чуриковская.—Яблоневская.

Въ 1-мъ и 2-мъ станахъ: Боровская.—Вослибская.—Корневская.—Павелецкая.—Полянская.

Во 2-мъ станѣ: Горловская.—Затворинская.—Измайловская.—Князевская.—Курбатовская.—Чернавская.

12. Уѣздъ Спасскій.

Въ 1-мъ станѣ: Бѣльская.—Веретинская.—Выжелѣвская.—Гавриловская.—Городковическая.—Деревенская.—Ижевская.—Киструсская.—Санская.—Сумбуловская.—Юштинская.—Оедотьевская.

Въ 1-мъ и 2-мъ станахъ: Шатрицевская.

Во 2-мъ станѣ: Березовская.—Желудевская.—Инякинская.—Исадская.—Кирицкая.—Брутицкая.—Лукмосская.—Перкинская.—Половская.—Ряская.—Териховская.—Ухорская.

РАСПРЕДѢЛЕНІЕ СТАНОВЫХЪ КВАРТИРЪ ПО СЕЛЕНІЯМЪ.

I. Рязанскій уѣздъ.

- 1-й станъ—слб. Троицкая (№ 99).
- 2-й станъ—с. Рыбное (№ 72).
- 3-й станъ—с. Спасъ - Клепики (№ 90).

II. Данковскій уѣздъ.

- 1-й станъ—г. Данковъ.
- 2-й станъ—сц. Каменка (№ 217).

III. Егорьевскій уѣздъ.

- 1-й станъ—д. Ново-Егорьевская (№ 331).
- 2-й станъ—с. Починки (№ 346).

IV. Зарайскій уѣздъ.

- 1-й станъ—г. Зарайскъ.
- 2-й станъ—д. Луховичи (№ 468).

V. Касимовскій уѣздъ.

- 1-й станъ—г. Касимовъ.
- 2-й станъ—с. Ерахтуръ (№ 541).
- 3-й станъ—с. Тума (№ 654).

VI. Михайловскій уѣздъ.

- 1-й станъ—г. Михайловъ.
- 2-й станъ—с. Остроухово (№ 721).

VII. Пронскій уѣздъ.

- 1-й станъ—слб. Архангельская (№ 779).
- 2-й станъ—с. Большое Село (№ 788).

VIII. Раненбургскій уѣздъ.

- 1-й станъ } г. Раненбургъ.
- 2-й станъ }

IX. Рязскій уѣздъ.

- 1-й станъ—с. Таптыково (№ 957).
- 2-й станъ—с. Кораблинское (№ 997).
- 3-й станъ—г. Рязскъ.

X. Сапожковскій уѣздъ.

- 1-й станъ—с. Борець (№ 1062).
- 2-й станъ—с. Путятино (№ 1128).

XI. Скопинскій уѣздъ.

- 1-й станъ } г. Скопинъ.
- 2-й станъ }

XII. Спасскій уѣздъ.

- 1-й станъ—с. Киструсь (№ 1282).
- 2-й станъ—с. Кирицы (№ 1279).

УКАЗАТЕЛЬ НАЗВАНИЙ ВОЛОСТЕЙ И НАСЕЛЕННЫХ МѢСТЪ.

Т. означает Тамбовскую губернію, Тл.—Тульскую, П.—Пензенскую, К.—Калужскую, В.—Воронежскую, О.—Орловскую, Кр.—Курскую, Р.—Рязанскую.

І.

НАЗВАНІЯ ВОЛОСТЕЙ.

А.

Абакумовская, Т. 1; Р. 129.
Авдуловская, Тл. 147.
Авчининская, К. 102.
Агаповская, П. 214.
Агишевская, Т. 312.
Адикаевская, П. 161.
Адуевская, К. 110.
Азеевская, Т. 73.
Азясская (Больше-), Т. 107.
Айдарская, В. 178.
Аксельская, П. 105.
Аксиньинская, Тл. 83.
Акулицкая, О. 40.
Авшенаская, П. 50.
Авшинская (Ново-), П. 64.
Авшинская (Старо-), П. 73.
Алабинская, Р. 130.
Алабуховская (Больше-), Т. 48.
Алабуховская (Мало-), Т. 58.
Аладьинская, Т. 313.
Алгасовская, Т. 201.
Алейниковская, В. 16.
Александровская, Т. 2, 202; В. 39, 91, 107, 179, 207.

Александровско-Донская, В. 208.
Алексеѣвская, П. 215; В. 17; Р. 87.
Алексеѣвская (на Ситовой Мечи), Тл. 269.
Алешинская, Тл. 18; О. 20, 41.
Алешковская, Т. 44; О. 179.
Алпатьевская, Р. 66.
Алферовская, К. 111; В. 164.
Алферьевская, Т. 74.
Альшанская, О. 1.
Амоньская, Кр. 147.
Анаевская, Т. 244.
Андреевская, Т. 45; К. 182; Р. 202.
Андреевская I-я, П. 162.
Андреевская II-я, П. 163.
Андроновская, К. 1.
Анишинская, Тл. 1.
Анновская, Кр. 95.
Анучинская, П. 216.
Апаничищенская, Р. 67.
Апоченская (Средне-), Кр. 178.
Апушкинская, Т. 314.
Араповская (Богородицко-), Т. 3.
Арбенеvская, Т. 100.
Аргаматовская, П. 217.
Ардабьевская, Т. 75.
Аришкинская, П. 21.

Арсеньевская, Тл. 37.
Артелянская, Кр. 96.
Артюшковская, Кр. 148.
Архангельская, Т. 46; Тл. 2, 111, 196; П. 84; В. 119; Кр. 163; Р. 40, 131.
Архангельская (Велико-), В. 43.
Архангельская (Кучукъ-Поръ-), П. 13.
Архангельская (Мало-), О. 158.
Архангельско-Больше-Домовисская, Т. 203.
Архангельско-Голицынская, П. 185.
Арчадинская-Казанская, П. 1.
Арчадинская-Покровская, П. 2.
Аршиновская, П. 164.
Асоинская, К. 194.
Астроминская, Р. 1.
Атемарская, П. 186.
Атмисская, П. 165.
Атюревская, Т. 260.
Ачадовская, Т. 245.
Аванасьевская, Тл. 19; О. 74.
Аванасьевско-Похонская, Кр. 196.

Б.

Бабаевская, К. 2.
Бабичевская, К. 103.

Бабошинская, Тл. 247.
 Бабьевская, Т. 261.
 Базарно-Дубровская, П. 106.
 Базарно-Кеньшинская, П. 22.
 Байгорская (Княже-), Т. 293.
 Байгорская (Крутчинско-), Т. 294.
 Баклановская, О. 2. Кр. 97.
 Балкашинская, П. 218.
 Балковская, Тл. 173.
 Баловневская, Р. 20.
 Балушево-Починская, Т. 76.
 Балыклейская, Т. 101.
 Барановская, Кр. 164.
 Барашевская, Т. 262.
 Барнуговская (Никольская-), П. 35.
 Барсуковская, К. 112.
 Бартевская, П. 23. Кр. 206.
 Барятинская, Т. 284; К. 132.
 Баскачская, Тл. 174.
 Басовская, Тл. 3.
 Батищевская, К. 150.
 Бахмачевская, Р. 2.
 Бачуринская (Троицко-), Тл. 289.
 Башкотовская, О. 164.
 Башмаковская, К. 104.
 Безгинская (Ново-), Кр. 105.
 Безгинская (Старо-), В. 148.
 Безпятковская, Р. 68.
 Безруковская, П. 166.
 Безсоновская, П. 3; Кр. 20.
 Бекетовская, П. 4, 51.
 Верезжовская, Р. 41.
 Березнеговатская, Т. 285.
 Березнеговская, Т. 286.
 Берзняговская, В. 63.
 Березовская, Тл. 148, 218, 248; К. 85; В. 1, 64; Кр. 48; Р. 132, 239.
 Березовская (Ново-), Т. 324.
 Берюховская, Кр. 126.
 Бибииковская, Т. 134.
 Бигильдинская, Р. 21.
 Благовская, Р. 151.
 Благовещенско-Гагаринская, Т. 204.
 Благодатенская, Кр. 149, 182.
 Влохинская, П. 187.
 Бобринская, Тл. 112.
 Бобринская, Кр. 77.
 Бобринская, Тл. 270.
 Бобровская, Тл. 65; К. 3; В. 40; Кр. 150.
 Бобровская (Больше-), О. 54.
 Бобровская (Мало-), О. 65.

Бобрышевская, Кр. 115.
 Боганская, Т. 47.
 Богатищевская, Тл. 175.
 Богато-Плотская, О. 75.
 Богдановская, Т. 102, 113; К. 86, 113; О. 3.
 Богимовская, К. 195.
 Богодуховская, О. 4.
 Боголюбская, Т. 135.
 Богородицкая, Т. 103; К. 151; О. 5, 165; Р. 185.
 Богородицкая (Княже-), Т. 20.
 Богородицко-Араповская, Т. 3.
 Богородицко-Локотецкая, Тл. 149.
 Богородекая, П. 123; Кр. 98.
 Богородско-Голицынская, П. 188.
 Богословская, Т. 104; О. 6; Кр. 165; Р. 22.
 Богословско-Новиковская; Т. 4.
 Богоявленская, Т. 205; К. 152; Кр. 78, 207.
 Богоявленская (Хоботець-), Т. 167.
 Богоявленско-Суренская, Т. 136.
 Боевская (Верхне-), О. 110.
 Болдовская, П. 52.
 Болдыжская, О. 53.
 Болотовская, Тл. 38.
 Болотовская (Коровье-), О. 117.
 Болотская, Тл. 66.
 Болошневская, Р. 3.
 Болховецкая, Кр. 21.
 Больше-Азяская, П. 107.
 Больше-Алабуховская, Т. 48.
 Больше-Бобровская, О. 54.
 Больше-Верховская, П. 167.
 Большевская, О. 127.
 Больше-Вьяская, П. 189.
 Больше-Грибановская, Т. 49.
 Большежировская, Кр. 208.
 Больше-Ижморская, П. 85.
 Больше-Избердеевская, Т. 190.
 Больше-Избищенская, Т. 171.
 Больше-Куликовская, Т. 206.
 Больше-Кусморская, Т. 77.
 Больше-Лазовская, Т. 5.
 Больше-Липовецкая, Т. 6.
 Больше-Липяговская, В. 92.
 Больше-Ломовицкая (Архангельско-), Т. 203.
 Больше-Неплюевская, Кр. 127.
 Больше-Проломская, Т. 315.
 Большесельская, Р. 133.

Больше-Солдатченская, Кр. 183.
 Больше-Хомутецкая, Т. 172.
 Бондарская, Т. 7.
 Борецкая, Р. 203.
 Борисовская, П. 5, 24; В. 93; О. 180; Кр. 34.
 Борисоглебско-Пригородная, Т. 50.
 Борковская, Т. 316. О. 128.
 Борковская (Дегтяно-), Р. 205.
 Борковская (Жолобово-), Р. 206.
 Борковская (Морозово-), Р. 212.
 Боровенская, К. 153.
 Боровская, Р. 223.
 Бороздинская, Тл. 84.
 Бортниковская, К. 196.
 Боршевская, В. 137.
 Бочечанская, Кр. 128.
 Бошинская, О. 93.
 Брасовская, О. 181.
 Бредихинская, Тл. 219; Пл. 271.
 Бреславская, Т. 287.
 Брусовская, Кр. 209.
 Брынская, К. 28.
 Будоговицкая, Тл. 67.
 Будская, К. 29.
 Будчинская, К. 30.
 Буицкая (Красно-), Тл. 123.
 Буйловская, В. 209.
 Букринская, Р. 134.
 Булановская, Кр. 99.
 Булгаковская, П. 190.
 Булыгинская, Т. 105.
 Бунинская, О. 21.
 Буреломская, Тл. 150.
 Буриновская, К. 197.
 Бурнакская, Т. 51.
 Бурнашовская, К. 65.
 Буртасская (Мало-), П. 93.
 Бурынская, Кр. 129.
 Бутаговская, Т. 263.
 Бутерская, О. 94.
 Бутовская, Кр. 35.
 Бутурлинская, П. 53. В. 41.
 Бутыльская, Р. 88.
 Бутырская, Т. 191. Тл. 114.
 Бучальская, Тл. 115.
 Бытошевская, О. 42.
 Быховская, О. 182.
 Бычковская, В. 65; Кр. 49.
 Бвдишевская, Т. 264.
 Бвлицкая (Старо-), Кр. 63.

Бѣловская, Кр. 184.
 Бѣлогорская, В. 180.
 Бѣло-Ключевская, П. 191.
 Бѣло-Колодезская, В. 94.
 Бѣломѣстно-Двойневская, Т. 8.
 Бѣлоомутская (Верхне-), Р. 70.
 Бѣлоомутская (Нижне-), Р. 81.
 Бѣлорѣчинская, Т. 317.
 Бѣлыничская, Р. 69.
 Бѣльская, Р. 240.
 Бѣляевская, Кр. 50.
 Бѣлянинская, К. 198.
 Бѣлянская (Ново-), В. 77.
 Бѣтинская, Р. 89.
 Бѣтовская, К. 66.

В.

Ваблинская, Кр. 51.
 Вазерская, П. 125.
 Валяевская, П. 6.
 Вановская, Т. 318.
 Варваровская, В. 18.
 Варженская (Покровско-), П. 181.
 Варфоломѣевская, Тл. 20.
 Василевская, Р. 42.
 Василевская (Старо-), Р. 63.
 Васильевская, Т. 9, 106; Тл. 85; К. 87; В. 42; Кр. 100.
 Васильевская (Покровско-), Т. 155, 230.
 Вахновская, О. 129.
 Вашилейская, П. 25.
 Введенская, П. 108.
 Веденяпинская, Т. 265.
 Ведугская (Нижне-), В. 129.
 Вейделевская, В. 95.
 Велико-Архангельская, В. 43.
 Велико-Михайловская, Кр. 101.
 Велье-Никольская, Тл. 272.
 Веревская, О. 55.
 Верейская, Р. 4.
 Веретенинская, О. 56.
 Веретьинская, Р. 241.
 Вертенская, К. 31.
 Верхиская (Старо-), П. 74.
 Верхне-Боевская, О. 110.
 Верхне-Бѣлоомутская, Р. 70.
 Верхне-Дрезгаловская, О. 76.
 Верхне-Корочанская, В. 165.
 Верхне-Домовская, П. 168.
 Верхне-Лубянская, В. 19.
 Верхне-Мамоновская, В. 210.

Верхне-Матренская, Т. 288.
 Верхне-Покровская, В. 20.
 Верхне-Хавская, В. 2.
 Верхне-Шибряевская, Т. 52.
 Верховская (Больше-), П. 167.
 Верхопольская, О. 95.
 Верхосемская, Кр. 197.
 Верхо-Сосенская, В. 21.
 Верхо-Тишанская, В. 44.
 Верхо-Тойденская, В. 45.
 Верхо-Упская, Тл. 39.
 Верхоценская, Т. 10.
 Вершинская (Кевдо-), П. 227.
 Веселовская, В. 22.
 Вилинская, Р. 112.
 Виндреевская, Т. 246.
 Винниковская, Кр. 1.
 Виргинская, П. 169.
 Владиміровская, В. 181.
 Владиминская, П. 219.
 Власовская, Т. 53.
 Воеводская, П. 192.
 Вознесенская, Т. 266; В. 120.
 Воинская, О. 166.
 Волковская, Тл. 116; О. 57.
 Волконская, О. 58.
 Воловайская, П. 220.
 Воловская, Тл. 40; О. 130.
 Володьковская, Тл. 68.
 Волоконовская, В. 23.
 Волосово-Дудинская, К. 67.
 Волосово-Звегинская, К. 68.
 Волче-Дубровская, Тл. 273.
 Волчковская, Т. 137.
 Еолчье-Бражская, П. 221.
 Волинская, Р. 5.
 Волинцевская, Кр. 130.
 Еопиловская, П. 154.
 Воробьевская, В. 66.
 Воронежско-Лазовская, В. 108.
 Воронежская, О. 77, 111.
 Вороновская, П. 26.
 Воронская, П. 170.
 Воронцовская, Т. 11; В. 211.
 Воротниковская, П. 193.
 Воскресенская, Тл. 249; Р. 135.
 Вослибская, Р. 224.
 Вражская, П. 222.
 Вражская (Волчьа-), П. 221.
 Всесвятская, В. 182.
 Выборновская, П. 86.
 Выжелѣсская, Р. 242.

Выползовская, Кр. 198.
 Высокиничская, К. 199.
 Высокинская, Т. 319.
 Высоковская, Кр. 36; Р. 204.
 Высокополянская, Т. 78.
 Вышнеевская, Т. 138.
 Вышне-Дайменская, Кр. 221.
 Вышне-Деревенская, Кр. 79.
 Вышне-Должанская, О. 131.
 Вышне-Дроневская, Кр. 2.
 Вышне-Ольховатская, Кр. 222.
 Вышне-Ольшанская, О. 132.
 Вышне-Скворчевская, Тл. 220.
 Вясская (Больше-), П. 189.
 Вѣдновская, Р. 152.
 Вѣинская, К. 69.
 Вѣтчанская, Р. 90.
 Вяжевская, Тл. 221.
 Вяже-Измайловская, Тл. 222.
 Вяжлинская, Т. 107.
 Вяземская (Никольско-), Тл. 279.
 Рязовская, Кр. 37.
 Вязовская (Стрѣльче-), Тл. 168.
 Вялинская, Тл. 250.
 Вялинская, Т. 79.
 Вячкинская, Т. 108.

Г.

Гаврилинская (Периксинско-), Т. 31.
 Гавриловская, Р. 243.
 Гаврильская, В. 212.
 Гагинская, Р. 153.
 Гагаринская (Благовѣщенско-), Т. 204.
 Гагаринская (Петровско-), Т. 226.
 Гаевская (Осино-), Т. 124.
 Галкинская, К. 114.
 Гаритовская (Ново-), Т. 149.
 Гатищенская, О. 133.
 Гвинтовская, Кр. 131.
 Гезевская (Матрено-), В. 29.
 Генеральшинская, Кр. 52.
 Георгіевская, Тл. 151.
 Гиреевская, К. 115.
 Гламаздинская, Кр. 53.
 Глинищевская, Тл. 251.
 Глодневская, О. 59.
 Глубоковская, К. 88.
 Глуховская, Т. 109; К. 116.
 Глушецкая, Кр. 132.
 Глушковская, Кр. 151.
 Габбовская, П. 223; Р. 113.

Глядговская, Т. 80.
 Гнилушинская, В. 213.
 Гнѣздиловская, О. 60.
 Голдаевская, О. 22.
 Голицынская, Т. 139; П. 171.
 Голицынская (Архангельско-), П. 185.
 Голицынская (Богородско-), П. 188.
 Головиницкая, П. 172; Р. 154.
 Головчинская, Кр. 38.
 Голодаевская, П. 224.
 Голожоховская, Р. 155.
 Голосновская, В. 121.
 Голощаповская, Тл. 197.
 Голунская, Тл. 223.
 Гольшинская, О. 183.
 Гольская (Норо-), В. 170.
 Гольская (Старо-), Тл. 166.
 Гонтаровская, Кр. 185.
 Горловская, Р. 225.
 Горностаевская, Р. 114.
 Городенская, Тл. 86; К. 4; Кр. 80.
 Городищенская, О. 7, 167.
 Городковичская, Р. 244.
 Городская (Спасско-), Т. 256.
 Гороховская, В. 214.
 Горская, Р. 43, 91.
 Горьельская, Т. 12.
 Горяиновская, Кр. 210.
 Госамская, О. 43.
 Гостынская, К. 133.
 Готовская, В. 138.
 Градско-Стрѣлецкая, Т. 140.
 Градско-Уметская, Т. 110.
 Грайворонская, Кр. 39.
 Гранковская, Тл. 117.
 Грачевская, Т. 13.
 Гремяченская, В. 13.
 Грибановская (Больше-), Т. 49.
 Грибановская (Мало-), Т. 59.
 Грибовская, К. 32.
 Григорьевская, Р. 71.
 Гридинская, Т. 81.
 Громовская, Т. 207.
 Грузчанская, Кр. 133.
 Грязинская, Т. 192.
 Грязновская, К. 89; В. 109.
 Губинская, К. 70.
 Густомойская, Кр. 81.
 Гутневская, К. 90.
 Гуторовская, О. 112.

Д.

Давыдовская, Т. 208.
 Дайменская (Вышне-), Кр. 221.
 Дальне-Полубинская, В. 183.
 Дально Дубровская, Т. 209.
 Даниловская, Т. 82; Тл. 198.
 Дарищенская, Тл. 152.
 Дарковская (Романово-), Р. 219.
 Дарьинская, Кр. 186.
 Двоелученская, Кр. 199.
 Двоенская, Р. 44.
 Двойневская (Бьломѣстно-), Т. 8.
 Двучиченская, В. 96.
 Девятидубская, О. 96.
 Дегтяно-Борковская, Р. 205.
 Дегтянская (Ново-), Т. 150.
 Демидовская, Р. 92.
 Демшинская, Т. 289.
 Денисовская, Тл. 4.
 Деревенская, Р. 245.
 Деревенская (Вышне-), Кр. 79.
 Деревенская (Нижне-), Кр. 89.
 Дереконская, Р. 45.
 Дертевская, П. 7.
 Дешовская, К. 71.
 Дмитриевская, Т. 290; Тл. 21, 153;
 Кр. 40, 211; Р. 93.
 Дмитриевская (Иловай-), Т. 145.
 Дмитриевско-Локотецкая, Тл. 154.
 Дмитриевско-Поливановская, П. 87.
 Дмитриевщинская, Т. 14.
 Дмитришевская, В. 122.
 Добрикская, О. 184.
 Добринская, Т. 173; К. 14.
 Доброводская, О. 185.
 Добросельская, К. 154.
 Добрынская, О. 113.
 Докторовская, В. 110.
 Долбенская, О. 61.
 Долбинская, К. 91.
 Долговская, О. 168; Кр. 3; Р. 23.
 Долго-Лѣсковская, Тл. 155.
 Долгомостьевская, Р. 72.
 Долгополянская, Кр. 166.
 Долгоруковская, П. 173.
 Долецкая (Ново-), Тл. 76.
 Должанская, Тл. 199.
 Должанская (Вышне-), О. 131.
 Долженская, Кр. 116.
 Долженская (Мало-), Кр. 9.

Долинская (Красно-), В. 127,
 Долматовская, Р. 136.
 Домаховская, О. 62.
 Домнинская, О. 169.
 Донская (Александровско-), В. 208.
 Дорогощанская, Кр. 41.
 Дорховская, К. 117.
 Драгунская, О. 97.
 Дракинская, Т. 247.
 Дрезгаловская (Верхне-), О. 76.
 Дровосѣченская, О. 152.
 Дрововская, О. 98.
 Дроняевская (Вышне-), Кр. 2.
 Дроняевская (Нижне-), Кр. 90.
 Дросковская, О. 153.
 Дряпловская, Тл. 252.
 Дубовская (б. влад. крестьянъ), Р. 156.
 Дубовская (б. госуд. крестьянъ), Р. 157.
 Дубровская, П. 147; К. 155; Р. 46, 94.
 Дубровская (Базарно-), П. 106.
 Дубровская (Болче-), Тл. 273.
 Дубровская (Дально-), Т. 209.
 Дубровская (Слободско-), П. 119.
 Дубровская (Троицко-), Т. 163.
 Дудинская, К. 72.
 Дудинская (Волосово-), К. 67.
 Дудкинская, Т. 320.
 Дулевская, К. 33.
 Дунинская, К. 118.
 Дупенская, Тл. 274.
 Дураковская, Тл. 69.
 Дурасовская, П. 8, 148.
 Дурновская, Р. 137.
 Дьяконовская, Тл. 87; Кр. 4.
 Дьяченковская, В. 67.
 Дѣвицкая, В. 4.
 Дѣвичевская, О. 186.
 Дѣвиченская, П. 109.
 Дѣдиловская, Тл. 41.
 Дѣдиновская, Р. 73.
 Дѣтчинская, К. 105.
 Дятковская, О. 44.

Е.

Евдаковская, В. 184.
 Евдокимовская, О. 187.
 Еголдаевская, Р. 186.
 Екатерининская, Т. 141.
 Екатериновская, Т. 321.
 Еланская, П. 9; В. 166.
 Елизаветинская, П. 126.

Елисеевская, О. 45.
 Ельниковская, П. 110.
 Ендовищенская, В. 123.
 Енкаевская, Т. 267.
 Епанчинская, Т. 142.
 Ерахтурская, Р. 95.
 Еремшинская, Т. 268.
 Еремьевская, П. 194.
 Ермоловская, Т. 83.
 Еропкинская, К. 134; Р. 24.
 Ершовская, П. 225; Р. 6.

Ж.

Жегаловская, Т. 269.
 Желовская, К. 183.
 Желонская, К. 156.
 Желудевская, Р. 246.
 Желтцовская, К. 184.
 Жердевская, Тл. 224.
 Жерновецкая, В. 124.
 Жерновская, Тл. 176; О. 134.
 Жестовская, Тл. 253.
 Жидилевская, Т. 143.
 Жихаревская, О. 63.
 Жолобово-Борковская, Р. 206.
 Жуговская, Т. 248; К. 157.
 Жупань Никольская, Тл. 258.
 Журавинская, Р. 158.
 Журавская, В. 215.

З.

Заборовская, К. 185.
 Завальевская, Тл. 177.
 Завальская, Т. 291.
 Заводская (Полотняно-), К. 126.
 Заводская (Угодско-), К. 109.
 Заворовская, К. 200.
 Завываловская, П. 226.
 Заглухинская, Тл. 178.
 Загоскинская, П. 10.
 Зайцевская, Тл. 5, 70.
 Залегощинская (Нижне-), Тл. 233.
 Залиманская, В. 68.
 Замарайская, Тл. 156.
 Замостянская, Кр. 187.
 Замошская, К. 158.
 Занинская, Р. 96.
 Заполатинская, Т. 54.
 Запольская, Р. 138.
 Запрудская, К. 34.

Зарубкинская, Т. 249.
 Зарьцкая, О. 23.
 Засосенская, В. 24.
 Затворнинская, Р. 226.
 Затишьевская, Р. 7.
 Захарьинская, Т. 179.
 Звегинская (Волосово-), К. 68.
 Здобниковская, Кр. 212.
 Земетчинская, Т. 210.
 Земницкая, К. 35.
 Зенкинская, Р. 159.
 Зимаровская, Р. 160.
 Зимовенская, Кр. 66.
 Злобинская, Тл. 180.
 Злынская, О. 24.
 Зміевская, Р. 25.
 Знаменская, Т. 15; Тл. 225; П. 88;
 В. 151; О. 25, 99, 135; Кр. 167;
 Р. 26.
 Золотовская, Т. 111.
 Зубовская, П. 149.
 Зубцовская, О. 136.
 Зыковская, П. 195.
 Зыковская (Пирогово-), Тл. 210.
 Зыгьевская, К. 36.

И.

Иванинская (Пригородно-), К. 159.
 Иваново-Дубровская, К. 160.
 Ивановская, Т. 16, 193; Тл. 254; В. 5;
 О. 100, 154; Кр. 82; Р. 27, 161.
 Ивановская (Старо-), В. 33.
 Ивановско-Казанская, Тл. 42.
 Иваньговская, Тл. 118.
 Иващенкоовская, В. 25.
 Ивицкая, Тл. 235.
 Ивницкая, Кр. 83.
 Ивовская, В. 111.
 Игинская, Кр. 213.
 Ижевская, Р. 247.
 Ижморская (Больше-), П. 85.
 Избердеевская (Больше-), Т. 190.
 Избищенская, О. 188.
 Избищенская (Больше-), Т. 171.
 Извальская, О. 78.
 Извольская, Тл. 22.
 Измайловская, Р. 227.
 Измайловская (Вяже-), Тл. 222.
 Износковская, Кр. 84.
 Изосимовская, Т. 144.
 Иконская, Тл. 200.

Игорецкая (Средне-), В. 58.
 Иловой-Дмитриевская, Т. 145.
 Иловой-Рождественская, Т. 146.
 Иловская, В. 26.
 Ильинская, Тл. 119; К. 15; О. 26.
 Ильицынская, Р. 74.
 Ильминская, П. 27.
 Инженеръ-Пятинская, П. 54.
 Инжавинская, Т. 112.
 Иноковская, Т. 113.
 Инсарско - Острожская (Пригородно-),
 П. 196.
 Иньшинская, Тл. 23.
 Инякинская, Р. 248.
 Ирская, Т. 114.
 Исадская, Р. 249.
 Исканская, К. 201.
 Исская, П. 55.
 Истльевская, Т. 84.
 Истобенская, В. 152.
 Ишимская, П. 28.
 Ищенинская, Т. 174.

И.

Иевлевская, Тл. 43.

К.

Кабавская (Никольско-), Т. 63.
 Кавергинская, О. 170.
 Каверинская, В. 134.
 Казанская, Тл. 88.
 Казанская (Арчадинская-), П. 1.
 Казанская (Ивановско-), Тл. 42.
 Казарская, П. 29; Р. 8.
 Казацкая, В. 97; О. 79; Кр. 5, 117, 168.
 Казачанская, Кр. 134, 169.
 Качачинская, Т. 32.
 Казачья (Пригородно-Старо-), Тл. 167.
 Казенно-Майданская, П. 150.
 Казинская, В. 98, 112, 216; Р. 228.
 Казыванская, Т. 17.
 Калабинская, В. 125.
 Калачевская, В. 69.
 Калигинская, Т. 175.
 Калитвенская (Ново-), В. 193.
 Калитвенская (Старо-), В. 203.
 Калугинская, Т. 115.
 Каменевская, Кр. 6.
 Каменская, Т. 18. Тл. 120, 157, 226;
 П. 174; К. 16, 73; О. 80.

- Канцевская, П. 89.
 Канинская, Р. 207.
 Карай-Салтыговская, Т. 116.
 Карамышевская, К. 119.
 Карачевская, К. 5.
 Караяшниковская, В. 185.
 Каргашинская, Тл. 181.
 Каринская, Р. 75.
 Каряиновская, Т. 19.
 Каррадиновская, Тл. 121.
 Карловская, Р. 208.
 Кармановская, Кр. 54.
 Карпельская, Т. 292.
 Карпенковская, В. 186.
 Карповская, Кр. 22; Р. 162.
 Картлейская, П. 56.
 Карьевская, К. 202.
 Касьяновская, К. 74.
 Катовская, Кр. 170.
 Батуховская, В. 6.
 Кашменская (Нигольско-), Т. 219.
 Кашменская (Спасско-), Т. 239.
 Кевдо-Вершинская, П. 227.
 Кевдомель-Ситовская, П. 175.
 Беньшинская (Базарно), П. 22.
 Кереклеевская, П. 151.
 Керевская (Пригородно-), П. 90.
 Кермисинская, Т. 323.
 Килигинская, Кр. 55.
 Кириковская, Тл. 227.
 Кирилловская, Т. 250.
 Кирицкая, Р. 250.
 Кировская, О. 114.
 Кирсаевская, П. 228.
 Киструсская, Р. 251.
 Китовская, Р. 97.
 Китская (Николо-), П. 95.
 Клетотовская, Тл. 122.
 Клепальская, Кр. 135.
 Клепиковская (Спась-), Р. 15.
 Ключаревская, П. 57.
 Ключевская, П. 91, 229.
 Ключевская (Бьло-), П. 191.
 Княвицкая, О. 46.
 Княже-Байгорская, Т. 293.
 Княже-Богородицкая, Т. 20.
 Княжевская, Р. 187.
 Князевская, Кр. 136; Р. 229.
 Князицевская, К. 92.
 Кобелевская, Тл. 201.
 Кобыльская, Кр. 152.
 Кобыловская, Т. 85, 117.
 Кожлянская, Кр. 85.
 Козловская, Т. 55; Тл. 182; В. 46; Р. 76.
 Козмодемьянская, О. 115; Р. 188.
 Козюлькинская, Тл. 256.
 Кокинская, Тл. 183.
 Колбинская, В. 139.
 Колесниковская, Р. 98.
 Колкская, О. 116.
 Колодезская, К. 75.
 Колодезская (Бьло-), В. 94.
 Колодезская (Олень-), В. 144.
 Колоденская, Кр. 7.
 Коломенская, Тл. 44.
 Колпаковская, Кр. 86.
 Колпенская, О. 155.
 Колтовская, Тл. 184.
 Колыбельская, Р. 163.
 Кольчевская, Р. 47, 164.
 Кондрыкинская, К. 37.
 Концепольская, К. 135.
 Конинская (Спась-), Тл. 31.
 Конная (Пригородно-), П. 11.
 Конобьевская (Польно-), Т. 329.
 Константиновская, В. 70; Р. 99.
 Коноплинская, Р. 189.
 Коньшевская, Кр. 87.
 Коньшинская, Кр. 102.
 Коптевская, Тл. 6.
 Кораблинская, Р. 190.
 Коргашинская, Т. 86.
 Кордюковская, Т. 118.
 Коржевская, П. 30.
 Корневская, Р. 230.
 Коробинская, К. 76.
 Коробовская, Р. 48.
 Коровяковская, Кр. 153.
 Коровье-Болотовская, О. 117.
 Коротоянская, В. 140.
 Корочанская (Верхне-), В. 165.
 Корочанская (Нижне-), В. 169.
 Корсаковская (Покровско-), Тл. 238.
 Корсунская, О. 156.
 Коршуновская, Т. 211.
 Косаревская, Тл. 228.
 Космачевская, К. 38.
 Костешовская, К. 77.
 Костино-Отдѣльская, Т. 56.
 Костомаровская, Тл. 202.
 Косторенская, В. 126.
 Костровская, Кр. 154.
 Костылайская, П. 58.
 Косевская, Тл. 89.
 Котелинская, Т. 87.
 Котельская, П. 92.
 Котовская, К. 161.
 Которская, К. 39.
 Кочелаевская, П. 152.
 Кочемировская, Т. 270.
 Кочетовская, Т. 21; Кр. 118.
 Кочуровская, П. 197.
 Кочуровская, Р. 28.
 Крапивенская, К. 40.
 Красивская, Т. 119.
 Красненская, В. 141.
 Красниковская, О. 27, 118.
 Краснинская, Т. 176; Тл. 203.
 Красно-Буицкая, Тл. 123.
 Красновская, Р. 139.
 Красного ская, Тл. 204.
 Красно-Долинская, В. 127.
 Краснополянская, О. 81; Кр. 223; Р. 165.
 Красно-Польская, Тл. 124.
 Красно-ельская, Б. 17; О. 205.
 Красно-Слободская, О. 206; Кр. 137.
 Краснослободская (Пригородно-), П. 111.
 Краснохуторская, Т. 57.
 Краснояругская, Кр. 42.
 Краснянская, В. 99, 167; Кр. 119.
 Кременская, К. 120.
 Кремяновская, Кр. 88.
 Крестищенская, Кр. 200.
 Кривозерьевская, П. 198.
 Кривская, К. 18.
 Кривцовская, О. 28.
 Криниченская, Кр. 188.
 Крушенская (Ново-), В. 78.
 Криушинская, Т. 271.
 Кругловская, Р. 77.
 Круговская, Р. 49.
 Крупецкая, О. 189; Кр. 138.
 Крутицкая, Р. 252.
 Крутцовская, П. 12.
 Крутчнско-Байгорская, Т. 294.
 Крюковская, Кр. 43.
 Крючковская, Р. 166.
 Ксизовская, В. 113.
 Кувакская, П. 176.
 Кувакь-Никольская, П. 177.
 Кудиновская, О. 137.
 Кудрявская, Р. 29.
 Кузминская, Т. 194; Р. 9.

Кузмищевская, Тл. 185.
 Кузнецовская, Тл. 45.
 Кузовская, К. 121.
 Куйманская, Т. 177.
 Кулеватовская, Т. 212.
 Кулешовская, К. 93.
 Куликовская, Т. 295; Тл. 225; В. 71.
 Куликовская (Больше-), Т. 206.
 Куликовская (Мало-), Т. 213.
 Кульбакинская, Кр. 155.
 Кумовская, К. 186.
 Куньевская, Т. 22.
 Кушинская, Кр. 67.
 Куплянская, Р. 50.
 Куракинская, Тл. 46; О. 157.
 Курасовская, Кр. 120.
 Курбатовская, Р. 231.
 Кургановская, К. 41.
 Куребинская, Тл. 90.
 Куриловская, К. 19.
 Куркинская, Тл. 158.
 Курлакская (Ново-), В. 52.
 Куровщинская, Т. 120.
 Курьянская, К. 187.
 Кусморская (Больше-), Т. 77.
 Кусморская (Мало-), Т. 86.
 Кутлинская (Ново-), П. 133.
 Кучукъ-Поръ-Архангельская, П. 13.
 Кушкинская, Т. 272.
 Кцынская, К. 42.

Л.

Лавровская, Т. 23; О. 8.
 Ладская, П. 199.
 Лазинская, К. 162.
 Лазовская, Кр. 8.
 Лазовская (Больше-), Т. 5.
 Лазовская (Воронежско-), В. 108.
 Ламинцевская, Тл. 205.
 Ламская, О. 82.
 Ламовская, Тл. 47.
 Лапотковская, Тл. 206.
 Лаптевская, Тл. 7.
 Ласицкая, Т. 88.
 Лебедская, О. 138.
 Лебедянско-Пригородная, Т. 178.
 Лебяженская, В. 128.
 Лекинская, Р. 51.
 Лелечевская, Р. 52.
 Лемдайская, П. 59.
 Лемяшовская, О. 190.

Лещиновская, П. 178.
 Ливенская, В. 27, 217.
 Лизиновская, В. 187.
 Липецкая, Тл. 275.
 Липицкая, Тл. 186.
 Липлейская, П. 60.
 Липовецкая (Больше-), Т. 6.
 Липовская, Кр. 224.
 Липовчанская, Кр. 225.
 Липяговская, Т. 251; П. 14.
 Липяговская (Больше-), В. 92.
 Липяговская (Сине-), В. 158.
 Лисичанская, Кр. 44.
 Литвиновская, Тл. 71.
 Литийская, О. 191.
 Лиховищенская, Тл. 72.
 Лобановская, Тл. 159.
 Ловатская, К. 43.
 Ловецкая, Р. 78.
 Локнянская (Мало-), Кр. 189.
 Локонская, О. 29.
 Локотецкая (Богородицко-), Тл. 149.
 Локотецкая (Дмитриевско-), Тл. 154.
 Ломакинская, Р. 100.
 Ломецко-Сътушинская, Тл. 229,
 Ломи-Полозовская, Тл. 230.
 Ломовиская (Архангельско-Больше-),
 Т. 203.
 Ломовиская (Никольско-Мало-), Т. 220.
 Ломовская, П. 127; Р. 167.
 Ломовская (Верхне-), П. 168.
 Ломовская (Пригородно-Нижне-) П. 179.
 Лопуховская (I-го стана), П. 31.
 Лопуховская (III-го стана), П. 32.
 Лосевская, В. 218.
 Лосенская, К. 6.
 Лосинская, К. 44.
 Лошаковская, Р. 30.
 Лубинская, К. 163.
 Лубшевская, О. 192.
 Лубянская, О. 64.
 Лубянская (Верхне-), В. 19.
 Луговская, Тл. 48.
 Луженская, Тл. 257, 276.
 Лужковская, Р. 115.
 Лузгаринская, Р. 53.
 Лукмосская, Р. 253.
 Лукьяновская, Кр. 171.
 Луневская, К. 164.
 Лунинская, П. 128.
 Луховичская, Р. 79.
 Луценковская, В. 28.

Лучанская, Тл. 73; О. 30.
 Лучинская, Р. 140.
 Лушниковская, В. 188.
 Луцихинская, К. 7.
 Лысогорская, Т. 24.
 Лысянская, В. 189.
 Львовская, Т. 25.
 Льсковская (Долго-), Тл. 155.
 Льсковская (Старо-), Тл. 266.
 Лъсуновская (Гропце-), Р. 198.
 Любижская, Тл. 187.
 Любимовская, Тл. 49.
 Любохонская, О. 47.
 Людиновская, К. 45.
 Люторская, Тл. 126.

М.

Маисская, П. 33.
 Майданская, Т. 252.
 Майданская (Казенно-), П. 150.
 Майданская (Полягово-), Т. 95.
 Майданская (Сялеевско-), П. 71.
 Магаровская, П. 200; В. 168.
 Маклаковская, К. 46; Р. 232.
 Маковская, К. 122; Р. 116.
 Маклецкая, Тл. 50.
 Магъевская, Р. 80.
 Малакъевская, В. 100.
 Малевская, Тл. 51.
 Маливская, Р. 54.
 Малинговская, Р. 117.
 Мало-Алабуховская, Т. 58.
 Мало-Архангельская, О. 158.
 Мало-Бобровская, О. 65.
 Мало-Буртасская, П. 93.
 Мало-Грибановская, Т. 59.
 Мало-Долженская, Кр. 9.
 Мало-Куликовская, Т. 213.
 Мало-Кусморская, Т. 89.
 Мало-Локнянская, Кр. 189.
 Мало-Ломовиская (Никольско-), Т. 220.
 Мало-Моршевская, Т. 214.
 Мало-Ремезенская, П. 201.
 Мало-Сапожковская, Р. 209.
 Мало-Скуратовская, Тл. 277.
 Мало-Сибжетковская, Р. 168.
 Малоталинская, Т. 26.
 Малышевская, Т. 253.
 Мамолаевская, П. 112.
 Мамоновская, К. 47.
 Мамоновская (Верхне-), В. 210.

Мамоновская (Нижне-), В. 220.
 Манинская, В. 72.
 Мантуровская, Кр. 201.
 Маркинская, П. 94.
 Марковская, В. 73, 190; Кр. 159.
 Маровская, П. 129.
 Мартемьяновская, Тл. 188.
 Мартыновская, В. 47; Кр. 190.
 Марчуковская, Р. 191.
 Марьевская, В. 191.
 Марьинская, К. 106.
 Марьинская, Т. 296.
 Марьинская (Покровско-), Т. 34.
 Масловская, В. 48; О. 9; Кр. 23, 103.
 Матовская, К. 123.
 Матрено-Гезевская, В. 29.
 Матренская, В. 49.
 Матренская (Верхне-), Т. 288.
 Матренская (Нижне-), Т. 298.
 Матчерская, Т. 215.
 Махровская, Т. 60.
 Мачинская, П. 230.
 Машкинская, Кр. 56.
 Машковская, Тл. 8.
 Машонская, К. 136.
 Медвѣжинская, О. 139.
 Медвѣнская, Кр. 121.
 Мешетчинская, К. 124.
 Мелехинская, Кр. 226.
 Мелиховская, Кр. 24.
 Мельгуновская, Т. 27.
 Мельцанская, П. 61.
 Меренищенская, К. 78.
 Мерлинская, П. 130.
 Мечетская, В. 50.
 Мещеринская, Тл. 278.
 Мизинецкая (Никольско-), Т. 148.
 Миленинская, Кр. 214.
 Милославская, Тл. 127.
 Милотичская, К. 165.
 Мильшинская, Тл. 91.
 Милѣвская, К. 48.
 Милятинская, К. 166.
 Миропольская, Кр. 191.
 Миротинская, Тл. 24.
 Митропольская, Т. 28.
 Митрофановская, П. 231.
 Митягинская, Р. 118.
 Михайловская, Т. 216; Тл. 52, 231;
 П. 113, 131; В. 51, 74, 219; О. 171;
 Кр. 57.
 Михайловская (Велико-), Кр. 101.

Михельпольская, Кр. 202.
 Михѣвская, Р. 210.
 Мишино-Полянская, Тл. 74.
 Могилинская (Остро-), В. 196.
 Можайская, В. 7.
 Можаровская, Р. 211.
 Мойгорская (Ново-), Тл. 94.
 Мокринская, Т. 90; Тл. 189.
 Мокшалеяская, П. 202.
 Мокшанская (Пригородно-), П. 132.
 Молоденская, Тл. 128.
 Молодовская, О. 101.
 Молотьковская, О. 48.
 Монаенская, Тл. 75.
 Монастырщинская, В. 75.
 Моногаровская, Тл. 190.
 Мордовская, Тл. 297.
 Морквинская, Кр. 101.
 Морозово-Борковская, Р. 212.
 Морозовская, К. 167; В. 192.
 Моршанская, Т. 217.
 Моршевская (Мало-), Т. 214.
 Московская, В. 8.
 Московская (Пригородно-), Тл. 207.
 Мосурская, К. 168.
 Мотызлейская, Т. 273.
 Моховицкая, О. 31.
 Моховская, Тл. 232.
 Мочалейская, П. 232.
 Мочильская, Тл. 92.
 Муравлевская, Кр. 10.
 Муравльская, О. 119.
 Муровлянская, Тл. 129; Р. 213.
 Мураевинская, Р. 31.
 Мурминская, Р. 10.
 Муромская, Кр. 25.
 Мутасевская, Т. 218.
 Мухановская, О. 120.
 Мучканская, Т. 61.
 Мымринская, О. 32.
 Мѣловатская (Ново-), В. 79.
 Мѣловатская (Старо-), В. 86.
 Мѣловская (Старо-), В. 160.
 Мѣсничская, К. 137.
 Мягковская, Тл. 93.
 Мясовская, Тл. 9.

Н.

Навѣсенская, О. 140.
 Нагайская, Р. 192.
 Нагшевская, Тл. 130.

Наголинская, В. 30.
 Напольновская, Р. 214.
 Наровчатская (Пригородно-), П. 153.
 Нарышкинская, Тл. 208; Р. 169.
 Насоновская, В. 101.
 Нащинская, Т. 91.
 Нащокинская, Т. 121.
 Невѣровская, Р. 101.
 Негочевская (Оумно-), В. 136.
 Недѣлинская, К. 107.
 Неклюдовская, Кр. 68.
 Нелюбовская, К. 94.
 Ненашевская, Тл. 25.
 Неплюевская (Больше-), Кр. 127.
 Непрядвинская, Тл. 53.
 Нерлейская, П. 203.
 Нестеровская, Т. 92.
 Нечаевская, Кр. 69; Р. 55.
 Нижне-Бѣлоумутская, Р. 81.
 Нижне-Ведугская, В. 129.
 Нижне-Деревенская, Кр. 89.
 Нижне-Дроньевская, Кр. 90.
 Нижне-Залегощинская, Тл. 233.
 Нижне-Корочанская, В. 169.
 Нижне-Ломовская (Пригородно-), П. 179.
 Нижне-Мамоновская, В. 220.
 Нижне-Матренская, Т. 298.
 Нижне-Реутская, Кр. 215.
 Нижнеспаская, Т. 29.
 Нижне-Студенецкая, В. 114.
 Нижне-Чувская, Т. 62.
 Нижне-Шкафтинская, П. 34.
 Низовцевская, Кр. 157.
 Никитовская, В. 102.
 Никитская, Тл. 54, 131; Кр. 227.
 Николаевская, В. 103, 221; Кр. 139, 228.
 Николо-Китская, П. 95.
 Никольская, Т. 122, 147, 221; Тл. 132;
 К. 20, 95; В. 76, 130; 153; О. 121,
 141; Кр. 26, 229; Р. 170, 193.
 Никольская-Барнуковская, П. 35.
 Никольская (Велье-), Тл. 272.
 Никольская Жупань, Тл. 258.
 Никольская (Кувакъ-), П. 177.
 Никольская на Упѣ, Тл. 259.
 Никольская (Ново-), Т. 151, 299; Р. 32.
 Никольско-Вяземская, Тл. 279.
 Никольско-Кабанская, Т. 63.
 Никольско-Кашменская, Т. 219.
 Никольско-Мало-Ломовицкая, Т. 220.
 Никольско-Мизинецкая, Т. 148.

Никольско - Отормская (Никольская-), Т. 221.
 Никольско-Пестровская, П. 36, 62.
 Никольско-Птанская, Тл. 160.
 Никольско-Саловская, П. 63.
 Новиковская (Богословско-), Т. 4.
 Ново-Акшинская, П. 64.
 Ново-Безгинская, Кр. 105.
 Ново-Березовская, Т. 324.
 Ново-Бѣлянская, В. 77.
 Ново-Гаритовская, Т. 149.
 Ново-Голянская, В. 170.
 Ново-Дегтянская, Т. 150.
 Ново-Долецкая, Тл. 76.
 Ново-Калитвенская, В. 193.
 Ново-Криушенская, В. 78.
 Ново-Курлакская, В. 52.
 Ново-Кутлинская, П. 133.
 Ново-Мойгорская, Тл. 94.
 Ново-Мѣловатская, В. 79.
 Ново-Никольская, Т. 151, 299, Р. 32.
 Ново-Ольшанская, В. 154.
 Новооскоченская, Кр. 70.
 Новопанская, Р. 119.
 Ново-Покровская, Тл. 55; П. 154; В. 53.
 Ново-Приборная, Тл. 95.
 Ново-Пятинская, П. 180.
 Новосельская, Т. 274; К. 138, 169; Р. 11, 171.
 Ново-Слободская, Кр. 71, 140.
 Ново-Сотенская, В. 194.
 Ново-Тишевская, Р. 172.
 Ново-Томниковская, Т. 325.
 Ново-Уколовская, В. 142.
 Ново-Хворостянская, В. 143.
 Ново-Черкутинская, Т. 300.
 Ново-Чигольская, В. 54.
 Ново-Федосовская (Пригородно-), Тл. 133.
 Носиновская, Т. 326.

О.

Обвальская, П. 233.
 Оброчинская, П. 114.
 Овсороковская, К. 49.
 Овстугская, О. 49.
 Огаревская, Тл. 56; П. 65.
 Огорская, К. 50.
 Однолуцкая, О. 33.
 Одоевская, Р. 33.

Озеренская, Кр. 230.
 Озеренская (Пригородно-), Тл. 96.
 Озерская, К. 188.
 Окуньковская, Р. 120.
 Оленевская, П. 15.
 Олень-Колодезская, В. 144.
 Олешенская (Черно-), Кр. 195.
 Ольховатская, В. 195; Кр. 172.
 Ольховатская (Вышне-), Кр. 222.
 Ольховская, Т. 179, 222, 327; Кр. 58.
 Ольшанская, В. 31; Кр. 91, 106, 122.
 Ольшанская (Вышне-), О. 132.
 Ольшанская (Ново-), В. 154.
 Ольшанская (Старо-), В. 135.
 Оржевская, Т. 123.
 Орликовская, Кр. 173.
 Орлинская, О. 193.
 Орловская, Тл. 57, 134; В. 9.
 Орловская (Троицко-), Тл. 144.
 Орѣховенская, К. 125.
 Орѣховская, В. 131.
 Осино-Гаевская, Т. 124.
 Осколищенская, В. 104.
 Островская, Т. 223; О. 66, 142.
 Острожская (Пригородно-Инсарско-), П. 196.
 Острокаменская, Р. 34.
 Остро-Могиллинская, В. 196.
 Остро-Пластиковская, Р. 215.
 Остропятецкая, Тл. 161.
 Остроуховская, Р. 121.
 Оськинская, В. 145.
 Отдѣльская (Костино-), Т. 56.
 Отормская (Никольско-), Т. 221.
 Отьяская, Т. 224.
 Очкинская, О. 10.

П.

Павелецкая, Р. 233.
 Павловская, Т. 152, 301; П. 37; О. 194; Кр. 123.
 Павловская (Петро-), В. 80.
 Павлодарская, Т. 64.
 Павлохуторская, Тл. 162.
 Палатовская, В. 32.
 Панкинская, Р. 141.
 Панковская, Кр. 174.
 Панцыревская, П. 38.
 Паньженская, П. 155.
 Паньковская, Тл. 234.
 Папортекая, Тл. 58.

Парахинская, Р. 102.
 Паревская, Т. 125.
 Парфеновская, К. 170.
 Парыкинская, Р. 56.
 Пасловская, Тл. 10.
 Пахатно-Угловская, Т. 30.
 Пашковская, Т. 302.
 Паюсовская, О. 34.
 Пензятская, П. 66.
 Пеньковская (Полтево-), Т. 94.
 Перевльсская, Р. 142.
 Переволовская, Тл. 209.
 Перестряжская, Тл. 235; К. 79.
 Пересыпкинская, Т. 126.
 Периксинско-Гаврилинская, Т. 31.
 Перкинская, Т. 225; Р. 254.
 Перлевская, В. 132.
 Пертовская, Т. 328.
 Першинская, Тл. 26.
 Песковатская, К. 96.
 Песковская, В. 171.
 Песоченская, К. 51, 189.
 Песочинская, Р. 216.
 Пестровская (Никольско-), П. 36, 62.
 Песчанская, Т. 153.
 Петрицевская, Тл. 77.
 Петровская, Тл. 236; В. 222; Кр. 158; Р. 57.
 Петровская (бывшая), О. 74.
 Петровско-Гагаринская, Т. 226.
 Петро-Павловская, В. 80; Кр. 11.
 Петрушинская, Тл. 135.
 Печерниковская, Р. 122.
 Пимбургская (Русско-), П. 98.
 Пирогово-Зыковская, Т. 210.
 Пирочинская, Р. 82.
 Писаревская, В. 81.
 Писковская, К. 139.
 Пителинская, Р. 173.
 Питерская, Т. 227.
 Питимская, Т. 228.
 Пичаевская, Т. 65, 229.
 Пичерская, Т. 32.
 Пичилейская, П. 39.
 Пластиковская (Остро-), Р. 215.
 Плахинская, Р. 123.
 Плесинская, Тл. 59.
 Плещеевская, О. 11.
 Плосковская, О. 122.
 Плотская (Богато-), О. 75.
 Плохинская, К. 52.
 Площанская, О. 67.

Побѣдинская, О. 172.
 Повѣткинская, Тл. 97.
 Погоженская, Кр. 203.
 Погорѣльская, Тл. 78.
 Погостовская, К. 53.
 Погостьинская, Р. 103.
 Погромская, Кр. 107.
 Подболотская, Т. 93.
 Подбужская, К. 54.
 Подвисловская, Р. 194.
 Подворская, Т. 303.
 Подвязьевская, Р. 12.
 Подгоренская, В. 10, 82, 197.
 Подгоринская, Т. 66, 154.
 Подгородная, Р. 104.
 Поддубровская, Т. 304.
 Подкопаевская, К. 140.
 Подолешанская, Кр. 72.
 Подхоженская, Тл. 98.
 Подывотская, О. 195.
 Позняшовская, О. 196.
 Поимская, П. 234.
 Покровская, Т. 33; Тл. 27, 136, 260,
 280; П. 156, 235; К. 8; О. 12, 143,
 159, 173; Кр. 231; Р. 195.
 Покровская (Арчадинская-), П. 2.
 Покровская (Верхне-) В. 20.
 Покровская на Годикѣ, Тл. 237.
 Покровская (Ново-), Тл. 55; П. 154;
 В. 53.
 Покровская (Сабуро-), Т. 156.
 Покровско-Варженская, П. 181.
 Покровско-Васильевская, Т. 155, 230.
 Покровско-Корсаповская, Тл. 238.
 Покровско-Марѣинская, Т. 34.
 Покровско-Раковская, Тл. 239.
 Полевская (Старо-), О. 14.
 Поленская, О. 35.
 Поливановская (Дмитріевско-), П. 87.
 Поливановская (Сергіевско-), П. 99.
 Половская, Р. 255.
 Полозовская (Ломи-), Тл. 230.
 Полотняно-Заводская, К. 126.
 Полтево-Пеньковская, Т. 94.
 Полубянская (Дальне-), В. 183.
 Поль-Успенская, О. 144.
 Польно-Конобѣвская, Т. 329.
 Польская (Красно-), Тл. 124.
 Поляково-Майданская, Т. 95.
 Полянковская, Р. 143.
 Полянская, Тл. 79; П. 236; Р. 83, 234.
 Полянская (Красно-), Кр. 223.

Полянская (Мишино-), Тл. 74.
 Полянская (Пригородно-), К. 190.
 Поминонская, Р. 58.
 Понизовская, К. 171.
 Поньровская, Кр. 216.
 Попадѣнская, Р. 124.
 Попковская, К. 141.
 Поповкинская, Кр. 59.
 Попово-Слободская, Кр. 141.
 Поповская, Т. 180.
 Порошинская, П. 182.
 Поръ-Архангельская (Кучукъ-), П. 13.
 Посконская, К. 172.
 Потапьевская, Т. 96.
 Потемкинская, Тл. 211.
 Похонская (Аванасьево-), Кр. 196.
 Починковская, П. 67; Р. 59.
 Починская (Балушево-), Т. 76.
 Предтечевская, О. 83.
 Преображенская, Т. 181, 275.
 Приборная (Ново-), Тл. 95.
 Пригородная, Кр. 73, 108, 142; Р. 217.
 Пригородная (Борисоглѣбско-), Т. 50.
 Пригородная (Лебедянско-), Т. 178.
 Пригородная (Уманско-), Т. 310.
 Пригородненская, В. 155.
 Пригородно-Иванинская, К. 159.
 Пригородно-Исарско-Острожекая, П.
 196.
 Пригородно-Керенская, П. 90.
 Пригородно-Конная, П. 11.
 Пригородно-Краснослободская, П. 111.
 Пригородно-Мояшанская, П. 132.
 Пригородно-Московская, Тл. 207.
 Пригородно-Наровчатская, П. 153.
 Пригородно-Нижне-Ломовская, П. 179.
 Пригородно-Ново-Федосовская, Тл. 133.
 Пригородно-Озеренская, Тл. 96.
 Пригородно-Полянская, К. 190.
 Пригородно-Рошинская, К. 22.
 Пригородно-Слободская, Т. 127.
 Пригородно-Старо-Казачье, Тл. 167.
 Пригородно-Стрѣлецкая, Т. 278; Тл.
 32, 82.
 Пригородно-Юловская, П. 49.
 Придаченская, В. 11.
 Прилѣповская, Кр. 60.
 Проганская (Спасо-), К. 24.
 Проказинская, П. 134.
 Проломская (Больше-), Т. 315.
 Прольсовская, О. 207.
 Протасовская, Т. 35; Тл. 261; П. 204.

Просѣчинская, Р. 174.
 Прудиченская, Тл. 99.
 Прудновская, Р. 105.
 Прудовская, Тл. 240.
 Прудская, Р. 125.
 Прудская (Серебряно-), Тл. 100.
 Прысковская, К. 80.
 Птанская (Нигольско-), Тл. 160.
 Пузевская, В. 223.
 Пупковская, К. 55.
 Пурдошинская, П. 115.
 Пустотинская, Р. 196.
 Путятинская, Р. 175, 218.
 Пушкаревская, Кр. 27.
 Пушкинская, Т. 305; П. 68, 205; К.
 127.
 Пчелиновская, В. 55.
 Пыховская, В. 172.
 Пѣнская, Кр. 124.
 Пятинская, П. 206.
 Пятинская (Ново-), П. 180.
 Пятинская (Инженеръ-), П. 54.
 Пятинская (Сіалѣвско-), П. 72.
 Пятницкая, Т. 182; К. 173, 191; О.
 102.

Р.

Работьковская, О. 68.
 Рагозецкая, Кр. 204.
 Радогоцкая, О. 197.
 Радьковская, Кр. 74.
 Раевская, Т. 231; Тл. 281.
 Разказовская, Т. 36.
 Разсошенская, О. 145.
 Ракитянская, Кр. 45.
 Раковская (Покровско-), Тл. 239.
 Ракшинская, Т. 232.
 Раменская, Р. 60.
 Раменская (Спасско-), Т. 276.
 Рамзайская, П. 16.
 Растовецкая, Тл. 191.
 Расховецкая, В. 146.
 Расховецкая (Средне-), Кр. 232.
 Ратьковская, К. 142.
 Рахмановская, П. 96.
 Рахманская (Усть-), П. 123.
 Ревякинская, Тл. 11; Кр. 143.
 Ремезенская (Мало-), П. 201.
 Реутская (Нижне-), Кр. 215.
 Ржавская, Тл. 212; Кр. 192.
 Ржаксинская, Т. 128.

Рибендорфская, В. 198.
 Ровенская, В. 199.
 Роговатовская, В. 156.
 Рождественская, Тл. 137; К. 21, 97;
 В. 133, 173; Кр. 12, 175, 217.
 Рождественская (Иловой-), Т. 146.
 Рождественско-Тезиковская, П. 157.
 Рождественско-Хавская, В. 12.
 Романово-Дарговская, Р. 219.
 Романовская, Т. 195; К. 128.
 Ромодановская, П. 207.
 Росляйская (Троицко-), Т. 242.
 Россоманская, В. 200.
 Ростовская, Т. 306.
 Ростошинская, Т. 67.
 Роцинская (Пригородно-), К. 22.
 Ртинская, К. 174.
 Ртищевская, П. 97.
 Рудневская, Тл. 12.
 Руднянская, В. 83.
 Руженская, О. 103.
 Рузаевская, П. 69.
 Русановская, Т. 68; К. 98.
 Русско-Пимбурская, П. 98.
 Русско-Халанская, Кр. 109.
 Рыбинская, Т. 233; Кр. 125.
 Рыбкинская, П. 116.
 Рыбновская, Р. 13.
 Рылевская, Тл. 262.
 Рыхотская, Тл. 138.
 Рыченская, К. 192.
 Рышковская, Кр. 13.
 Рѣпинская, О. 36.
 Рѣпьевская, В. 147.
 Рѣчицкая, О. 146.
 Рябинская, О. 37.
 Рязинская, Т. 234.
 Ряская, Р. 256.

С.

Сабановская, П. 40.
 Сабуро-Покровская, Т. 156.
 Сабьнинская, Кр. 28.
 Саватемская, Т. 97.
 Савинская, Тл. 28.
 Савинско-Шутовская, П. 159.
 Савкинская, К. 56.
 Сагуновская, В. 201.
 Садовская, В. 56.
 Салминская, П. 208.
 Саловская, П. 17, 209.

Саловская (Никольско-), П. 63.
 Салопенская, К. 203.
 Салтыковская, Т. 235, 254; Р. 176.
 Салтыковская (Карай-), Т. 116.
 Салынская, О. 50.
 Самовская, О. 104.
 Самодуровская, Т. 330.
 Сампурская, Т. 37.
 Санская, Р. 257.
 Сапожковская (Мало-), Р. 209.
 Сараевская, Р. 220.
 Сасковская, О. 123.
 Сасовская, Т. 98.
 Сафоновская, Т. 307.
 Сашкинская, К. 204.
 Свиныхинская, П. 135.
 Свиношенская, Р. 177.
 Свищевская, П. 158, 237.
 Своинская, К. 99.
 Себинская, Тл. 139.
 Сезеневская, Т. 183.
 Селезневская, Тл. 282.
 Селецкая, О. 208.
 Селечинская, О. 198.
 Селинская, Кр. 61.
 Селиховская, О. 38.
 Семейская, В. 202.
 Семеновская, В. 224; Р. 61.
 Семечковская, О. 209.
 Семидесятская, В. 157.
 Семпревская, К. 57.
 Сергеевская, Т. 157; Тл. 13, 60, 163, 213,
 241, 283; К. 9, 129; В. 57; О. 84;
 Кр. 218; Р. 235.
 Сергеевско-Поливановская, П. 99.
 Сергеевско-Шереметевская, Р. 178.
 Серебряно-Прудская, Тл. 100.
 Серебрянская, К. 143; Кр. 110.
 Серединская, К. 23.
 Серповская, Т. 236.
 Сеславинская, Т. 158.
 Сивильская (Старо-), П. 75.
 Сивинская, П. 117.
 Силинская, Тл. 164.
 Сильковская, К. 175.
 Симоновская, Тл. 29.
 Синдеевская, Тл. 284.
 Синдоровская, П. 118.
 Сине-Липяговская, В. 158.
 Сипягинская, П. 70.
 Ситовская, Тл. 165.
 Ситовская (Кевдомель-), П. 175.

Сиялеевско-Майданская, П. 71.
 Сиялѣевско-Пятинская, П. 72.
 Скачковская, П. 136.
 Скарятинская, О. 160.
 Скворченская (Вышне-), Тл. 220.
 Складевская, В. 134.
 Сквородневская, Кр. 62.
 Скоморошинская, Тл. 263.
 Скороденская, Кр. 176, 193.
 Скородненская, Тл. 285.
 Скрыбинская, П. 210.
 Скуратовская (Мало-), Тл. 277.
 Слободская, Т. 184.
 Слободская (Красно-), Кр. 137.
 Слободская (Ново-), Кр. 71, 140.
 Слободская (Попово-), Кр. 141.
 Слободская (Пригородно-), 127.
 Слободская (Чернско-), Тл. 291.
 Слободская (Ямско-), Тл. 195.
 Слободско-Дубровская, П. 119.
 Слоимская, Т. 255.
 Слоновская, Кр. 111.
 Слядневская, К. 10.
 Смирновская, Т. 237; О. 161.
 Смогѣевская, В. 84.
 Смолѣевская, Р. 197.
 Смородинская, Тл. 140; Кр. 219.
 Снагостинская, Кр. 159.
 Снопотская, К. 176.
 Сныховская, Тл. 80.
 Сибѣжетковская, Р. 179.
 Сибѣжетковская (Мало-), Р. 168.
 Собакинская, О. 13.
 Соболевская, Р. 144.
 Соголовская, Т. 129, 196; Тл. 141;
 О. 105.
 Солдатская, В. 159.
 Солдатченская (Больше-), Кр. 183.
 Солнцева, Р. 180.
 Соловская, Р. 181.
 Соловцовская, П. 137.
 Соловьевская, О. 85.
 Солодилевская, Тл. 61.
 Соломенская, О. 69.
 Соломенская (Студенець-), Т. 240.
 Солотчинская, Р. 14.
 Солохинская, Кр. 46.
 Соховская, Тл. 264.
 Соповская, К. 58.
 Сороколѣтовская, Тл. 81.
 Сорочинская, Тл. 214.
 Сосенская (Верхо-), В. 21.

Сосновская, Т. 38, 238.
 Сотенская (Ново-), В. 194.
 Сотинская, Тл. 30.
 Сотницынская, Т. 331.
 Софьинская, Т. 130.
 Спасская, Т. 159; Тл. 101, 265; К. 108, 177; Кр. 14, 177.
 Спасская на Плавичь, Тл. 286.
 Спасско-Городская, Т. 256.
 Спасско-Кашменская, Т. 239.
 Спасско-Раменская, Т. 276.
 Спасо-Прогнанская, К. 24.
 Спась-Клепиковская, Р. 15.
 Спась-Конинская, Тл. 31.
 Спиринская, Р. 106.
 Спъшневецкая, Р. 35.
 Средне-Апоченская, Кр. 178.
 Средне-Икорецкая, В. 58.
 Средне-Расховецкая, Кр. 232.
 Средниковская, Р. 62.
 Среднинская, Тл. 242.
 Стацкая, К. 178.
 Стакановская, Кр. 233.
 Стандровская, Т. 277.
 Становлянская, О. 86.
 Становская, О. 147.
 Старо-Акшинская, П. 73.
 Старо-Безгинская, В. 148.
 Старо-Бблицкая, Кр. 63.
 Старо-Василевская, Р. 63.
 Старо-Верхисская, П. 74.
 Старовская, Р. 64.
 Старо-Гольская, Тл. 166.
 Старогородская, Кр. 29.
 Старо-Ивановская, В. 33.
 Старо-Казачья (Пригородно-), Тл. 167.
 Старо-Калитвенская, В. 203.
 Старо-Криушенская, В. 85.
 Старо-Лтсковская, Тл. 266.
 Старолѣтовская, Р. 84.
 Старо-Мѣловатская, В. 86.
 Старо-Мѣловская, В. 160.
 Старо-Ольшанская, В. 135.
 Старо-Полевская, О. 14.
 Старосельская, О. 106.
 Старо-Сивильская, П. 75.
 Старо-Тойденская, В. 59.
 Старо-Толковская, П. 183.
 Старо-Юрьевская, Т. 160.
 Стебаевская, В. 115.
 Стегаловская, О. 87.
 Стежинская, Т. 161.

Степановская, Т. 39; П. 138.
 Столпянская, Р. 145.
 Страчевская, О. 199.
 Стригуновская, Кр. 47.
 Стрѣлецкая, Тл. 267; О. 15, 174, 200, 210; Кр. 15, 179.
 Стрѣлецкая (Градско-), Т. 140.
 Стрѣлецкая (Пригородно-), Т. 278; Тл. 32, 82.
 Стрѣльниговская, Т. 279.
 Стрѣльнинская, К. 81, 144.
 Стрѣльче-Вязовская, Тл. 168.
 Студенецкая, Тл. 102; О. 124.
 Студенецкая (Нижне-), В. 114.
 Студенець-Соломенская, Т. 240.
 Студеновская, Кр. 160.
 Студенская, П. 238.
 Ступинская, Тл. 169.
 Суворовская, О. 88.
 Сугоновская, К. 11.
 Судбищенская, Тл. 243.
 Суйская, Р. 146.
 Сукмановская, Т. 69.
 Сумароковская, П. 139.
 Сумбуловская, Р. 258.
 Супоневская, Тл. 62; О. 51.
 Суренская (Богоявленско-), Т. 136.
 Суровская, Тл. 244.
 Сухановская, Тл. 142.
 Суходольская, Тл. 33.
 Сынтульская, Р. 107.
 Сыромьяская, П. 41.
 Сырская, Т. 197.
 Съницкая, Р. 85.
 Сънновская, В. 116.
 Сътушинская (Домецко-), 229.
 Сядемская, Т. 257.

Т.

Таволжанская, Т. 198.
 Талицкая Т. 308.
 Таловская, В. 87.
 Талызинская, О. 16.
 Танцърейская, В. 174.
 Таптымовская, Тл. 192; Р. 182.
 Тарадеевская, Т. 332.
 Тарагановская, Т. 162.
 Тарасинская, Т. 241.
 Тарасьевская, К. 100.
 Тарутинская, К. 25.
 Тарханская, П. 239.

Тарховская, П. 240.
 Татарская, Р. 108.
 Татарщинская, Т. 40.
 Татевская, Тл. 14.
 Таузаковская, П. 140.
 Твердохлѣбовская, В. 88.
 Тезиковская (Рождественско-), П. 157.
 Телебукинская, Р. 109.
 Тележинская, Т. 185.
 Тельчинская, О. 175.
 Теляковская, Т. 193.
 Телятниковская, Р. 147, 221.
 Темеревская, К. 130.
 Темьянская, Тл. 34.
 Тенишевская, П. 120.
 Теньгушевская, Т. 280.
 Теплинская, Тл. 287.
 Тепловская, П. 76, 211; Р. 36.
 Тербунская, О. 89.
 Тербунецкая, О. 90.
 Теробенская, К. 59.
 Тереховская, Р. 259.
 Теткинская, Кр. 161.
 Титовская, П. 184; К. 101.
 Тихвинская, Т. 309.
 Тихоновская, К. 12.
 Тишанская (Верхо-), В. 44.
 Тишевская (Ново-), Р. 172.
 Товарковская, Тл. 63.
 Тойденская (Верхо-), В. 45.
 Тойденская (Старо-), В. 59.
 Токаревская, Р. 126.
 Токмовская, П. 77.
 Толковская (Старо-), П. 183.
 Толоконская, Кр. 30.
 Толпинская, Кр. 162.
 Толстенковская, Тл. 245.
 Толстовская, Тл. 103.
 Томаровская, Кр. 31.
 Томниковская (Ново-), Т. 325.
 Торховская, Тл. 15.
 Трасенская, О. 125.
 Трасненская, Р. 86.
 Трескинская, Т. 131; П. 141.
 Тресоружовская, В. 149.
 Трехсвятская, П. 78.
 Троекуровская, Т. 186.
 Троице-Лѣсуновская, Р. 198.
 Троицкая, Тл. 143, 288; П. 100, 121, 241; К. 131, 205; В. 105, 175, 176; Кр. 16, 112, 234; Р. 16, 65, 183.
 Троицко-Бачуринская, Тл. 289.

Троицко-Дубровская, Т. 163.
Троицко-Орловская, Тл. 144.
Троицко-Рослийская, Т. 242.
Троснянская, К. 145.
Тростянская, В. 204.
Трофимовская, П. 212.
Трубетчинская, Т. 187.
Туголуковская, Т. 70.
Тулубьевская, Тл. 104.
Тумская, Р. 110.
Тургеневская, Тл. 290.
Турищевская, О. 70.
Туровская, В. 161.
Тырновская, К. 193; Р. 148.
Тьшевская, В. 117.
Тюковская, В. 176.
Тюнярская, П. 42.
Тютчевская, П. 164.

У.

Уваровская, Т. 71; П. 142.
Угловская (Пахатно-), Т. 30.
Угодско-Заводская, К. 109.
Угонская, Кр. 92.
Угревищенская, О. 201.
Узуновская, Тл. 105.
Уколицкая, К. 82.
Уколовская, Кр. 235.
Уколовская (Ново-), В. 142.
Украинцевская, П. 79.
Уланковская, Кр. 194.
Улемльская, К. 60.
Уметская (Градско-), Т. 110.
Ункосовская, Т. 333.
Упоройская, О. 71.
Упская (Верхо-), Тл. 39.
Уразовская, В. 106.
Урейская, П. 122.
Урусовская, Тл. 106.
Уручьенская, О. 211.
Урвская, В. 150.
Ускинская, О. 39.
Усманская, В. 13.
Усманско-Пригородная, Т. 310.
Усохская, О. 212.
Успенская, Т. 165; П. 143; В. 34; О. 148; Кр. 205.
Успенская (Поль-), О. 144.
Устинская, Т. 258.
Усть-Рахманская, П. 123.
Утшевская, К. 146.

Ухоловская, Р. 199.
Ухорская, Р. 260.
Ушаковская, Тл. 170.
Ушинская, П. 101.

Ф.

Фатвевская, Кр. 64.
Фашевская, Т. 199.
Феняевская, Р. 127.
Ферзиковская, К. 13.
Философовская, О. 17.
Фокинская, Кр. 65.
Фофановская, Р. 200.
Фошненская, О. 162.
Фошнянская, О. 52.
Фроловская, Тл. 194; К. 147.

Х.

Хавертская, Р. 128.
Хавская (Верхне-), В. 2.
Хавская (Рождественско-), В. 12.
Халанская, Кр. 113.
Халанская (Русско-), Кр. 109.
Харьковская, В. 35.
Хворостянская, (Ново-), В. 143.
Хилковская, Т. 259; Тл. 215.
Хинельская, О. 202.
Хитровская, Т. 41; П. 80; Р. 37.
Хитровщинская, Тл. 145.
Хлвнская, В. 118.
Хмблевская, Т. 166; В. 36; О. 149;
Кр. 220.
Хоботець-Боговленская, Т. 167.
Хованская, Тл. 146.
Холмищинская, К. 61.
Холтобинская, Тл. 107.
Хомутецкая (Больше-), Т. 172.
Хорошеводская, Тл. 171.
Хотенская, К. 83.
Хотимльская, О. 107.
Хотынская, О. 108.
Хотвевская, О. 72.
Хохловская, Т. 99; Кр. 236.
Хрусловская, Тл. 108.
Хрущевская, Тл. 16; Р. 38.
Хрвновская, В. 60.

Ц.

Царевская, Т. 132; Тл. 216; О. 150.
Царевщинская, П. 144.

Ч.

Чадаевская, П. 43.
Чаплыгинская, Кр. 17.
Частинская, Тл. 17.
Чахинская, О. 177.
Челновская, Т. 168.
Чемлижская, О. 203.
Чемлыкская, Т. 311.
Чемодановская, П. 44; К. 148.
Червленовская, К. 179.
Черемошинская, Тл. 246.
Черемухоплотская, О. 163.
Череповская, Кр. 144.
Черепянская, Т. 188.
Черкасская, П. 102; О. 126, 151.
Черкинская, Т. 243.
Черкутинская (Ново-), Т. 300.
Черменская, Т. 281.
Чермошнянская, Кр. 18.
Чернавская, Т. 133; О. 91; Р. 236.
Чернобаевская, Р. 149.
Чернозерьевская, П. 145.
Черно-Олешенская, Кр. 195.
Чернопосельская, Т. 334.
Чернско-Слободская, Тл. 291.
Чернцовская, П. 18.
Чернышевская, П. 242.
Чернышинская, К. 62.
Чернявская, О. 73.
Черняевская, Тл. 64.
Черняновская, Т. 42.
Чернянская, Кр. 114.
Чертепская, П. 45.
Чертенская, К. 180.
Чертковская, П. 19.
Чесменская, В. 61.
Чигольская (Ново-), В. 54.
Чижевская, В. 14.
Чирковская, П. 46.
Чичиневская, О. 178.
Чичковская, О. 109.
Чубаровская, К. 26.
Чуевская (Нижне-), Т. 62.
Чужиковская, В. 162.
Чуриковская, Р. 237.
Чурюковская, Т. 169.
Чуфаровская, П. 213.
Чучковская, Р. 222.

Ш.

Шадымская, П. 160.
 Шалинская, Т. 282.
 Шалыгинская, Кр. 145.
 Шаморгская, Т. 335.
 Шапкинская, Т. 72.
 Шапошниковская, В. 205.
 Шаровская, О. 204.
 Шатрищенская, Р. 261.
 Шаховская, Кр. 75.
 Шебекинская, Кр. 32.
 Шейнская, П. 103.
 Шелякинская, В. 37.
 Шеншинская, О. 18.
 Шептуховская, Кр. 93.
 Шереметевская (Сергиевско-), Р. 178.
 Шестаковская, В. 225.
 Шестопаповская, Кр. 237.
 Шехманская, Т. 200.
 Шешгѣвская, П. 81.
 Шибряевская, (Верхне-), Т. 52.
 Шиповская, Тл. 172.
 Широмазовская, Т. 283.
 Широнособская, Тл. 35.
 Шириевская, В. 89.
 Шгафтинская (Нижне-), П. 34.
 Шнаевская, П. 47.
 Шовская, Т. 189.
 Шопинская, Кр. 33.
 Шостинская, Р. 111.
 Штевцовская, Кр. 238.

Шуварская, П. 82.
 Шугуровская, П. 48.
 Шуйская, К. 181.
 Шугавская, В. 15.]
 Шумошинская, Р. 17.
 Шуриновская, В. 90.
 Шустовская, Кр. 94.
 Шутовская (Савинско-), П. 159.

Щ.

Щелкановская, К. 149.
 Щепотьевская, П. 243.
 Щербаковская, В. 38.
 Щучанская, В. 206.
 Щученская, В. 62.
 Щучьинская, Тл. 109.

Э.

Экстальская, Т. 43.

Ю.

Юдинская, Тл. 110.
 Юловская, П. 146.
 Юловская (Пригородно-), П. 49.
 Юраковская, Р. 150.
 Юровская, О. 213.
 Юрьевская, К. 27, 84.
 Юрьевская (Старо-), Т. 160.
 Юшковская, Кр. 180.
 Юштинская, Р. 262.

Я.

Яблоневская, Р. 238.
 Яблоновская, Кр. 76.
 Ягановская, П. 104.
 Ягодновская, Р. 39.
 Языковская, Тл. 292.
 Якимецкая, Р. 184.
 Якимовская, Р. 18.
 Ямско-Слободская, Тл. 195.
 Ямцинская, П. 83.
 Ярковская, В. 177.
 Яровищинская, К. 64.
 Ярославская, Т. 170.
 Ясенковская, Тл. 217.
 Яковлевская, Тл. 36; О. 19.
 Ямбиринская, Т. 336.
 Ямская, Кр. 19; Р. 19.
 Ясеновская, Тл. 268; В. 163; Р. 201.
 Ястребинская, О. 92.
 Ястребовская, Кр. 181.
 Яцынская, Кр. 146.

Ө.

Өедровская, П. 20.
 Өедосовская (Пригородно-Ново-), Тл. 133.
 Өедотьевская, Р. 263.
 Өоминочская, К. 63.
 Өомино-Негочевская, В. 136.

II.

НАЗВАНІЯ НАСЕЛЕННЫХЪ МѢСТЪ.

А.

- Абакумовка, Т. 1.
 Абакумово, Р. 772.
 Абалдуево, П. 1009.
 Абашево, П. 702.
 Аболдуево, О. 59.
 Аболмасово, О. 616.
 Абрамовка, В. 897, 931.
 Абрамовское, К. 114.
 Абратаево, О. 344.
 Абросимово, В. 405.
 Авгорскій Заводъ, П. 483.
 Авдотьянка, Р. 1265.
 Авдотьино, О. 475.
 Авдулово, Тл. 504.
 Авдѣевка, Кр. 414.
 Авдѣево, Р. 445.
 Аверкиевское, Тл. 929.
 Авгиманова, Т. 1058.
 Авчино, К. 482.
 Авчухи, О. 315.
 Авчухъ, О. 315.
 Агаповка, П. 919.
 Агаѣино, К. 602.
 Агишево, Т. 1182.
 Агламазово, Т. 1281; Р. 1012.
 Аграфенина Пустынь, Р. 84.
 Аграфенино, К. 89.
 Агѣева, К. 410.
 Агѣевка, О. 2.
 Адаево, П. 403.
 Адамовка, П. 168.
 Адамовское, К. 588.
 Адашево, П. 326.
 Адикаевка, П. 712.
 Адоньево, Т. 717.
 Адуево, К. 541.
 Адуевскій, В. 45.
 Адьютанова, В. 392.
 Ажово, О. 318.
 Азарапино, П. 668.
 Азарово, К. 17.
 Азеево, Т. 279.
 Азовка, В. 248.
 Азясь, П. 574, 603.
 Азясь Андреевскій, П. 572.
 Азясь Большой, П. 415.
 Азясь Малый, П. 478.
 Азясь Никольскій, П. 605.
 Айдарово, В. 2.
 Айдаръ, В. 946.
 Айкеево, П. 404.
 Акаево, Т. 1022.
 Акапова, Р. 595.
 Акатова, К. 48.
 Акашево, П. 420.
 Акимовка, К. 191; Кр. 883.
 Акинтьево, Тл. 1001.
 Акишина, Р. 633.
 Акишино, П. 1013.
 Аксель, П. 402.
 Аксельмѣево, Т. 1249.
 Аксеновка, Т. 981; П. 862.
 Аксеново, П. 862; Р. 57.
 Аксеновская, Р. 469.
 Аксенцово, Р. 41.
 Аксенцы, Тл. 229.
 Аксино, Тл. 322.
 Акуличы, О. 207.
 Акулова, Тл. 744; Р. 538, 555, 563.
 Акулово, К. 860; Р. 853.
 Акульшино, Кр. 1179.
 Акшенасъ, П. 192, 809.
 Акшено (Исаръ-), П. 201.
 Акшено Новое, П. 248.
 Акшено Старое, П. 283.
 Алабино, Р. 777.
 Алабухи Большія, Т. 194.
 Алабухи Малыя, Т. 222.
 Алабушка Верхняя, Т. 253.
 Алабушка Чуевская, Т. 255.
 Аладино, Т. 1187.
 Алаторка, Т. 517.
 Алгасово, Т. 799.
 Алдобаевка, О. 860.
 Алеево, Т. 282.
 Алейникова, В. 100.
 Алеканово, Р. 64.
 Александровка, Т. 7, 67, 116, 160, 163, 224, 235, 239, 272, 431, 450, 478, 603, 796, 802, 835, 847, 857, 905, 1150, 1207; Тл. 213, 485, 547, 833, 879; П. 10, 46, 61, 84, 135, 437, 540, 552, 755, 768, 996; К. 468, 701; В. 15, 225, 243, 281, 463, 474, 538, 740, 948, 1014, 1079; О. 583, 739, 874, 1086; Кр. 282, 752, 884, 891, 946, 991; Р. 556, 1070, 1129.
 Александровка-Архангельское, П. 180.
 Александровка-Донская, В. 180.
 Александровка Новая, Т. 815; Кр. 767.
 Александровка Старая, Т. 521.
 Александрово, Т. 185; Тл. 559, 572; П. 887; Р. 50.
 Александровская, П. 109; О. 450.
 Александровскіе Верхи, Т. 150.
 Александровскій Хуторъ, О. 183.
 Александровское, Т. 1147; Тл. 110, 537; П. 394, 908; К. 66, 27, 646; В. 310, 568; О. 74, 156, 939, 968; Кр. 1287.
 Александровское (Ново-), В. 839; Р. 1163.
 Александровское Первое, В. 782.
 Александровское (Семено-), В. 250.
 Александровское, что въ Куракинѣ, О. 939.
 Алексина, Р. 322, 373.
 Алексое Нагорное, П. 331.

- Алексово Подгорное, П. 334.
 Алексѣвка, Т. 57, 123, 225, 292, 403, 716, 749, 863; Тл. 564, 618; П. 397, 604, 612, 922; В. 107, 569, 675; О. 577, 1007; Кр. 405, 840, 1334; Р. 1060.
 Алексѣвка Выселокъ, П. 856.
 Алексѣво, Р. 504.
 Алексѣвское, Т. 908; Тл. 601, 979, 1010; В. 588, 616, 713; О. 635; Р. 875, 1170.
 Алексѣвское Новое, Тл. 1038.
 Алексѣнкова, В. 181.
 Алемеево, Т. 1250.
 Аленинка, Тл. 897.
 Аленка, Р. 951.
 Аленка Новая, В. 796.
 Аленовка, О. 945.
 Алень, О. 208.
 Алехина, О. 840.
 Алехино, Т. 83; О. 610.
 Алешанка, О. 1099.
 Алешекъ Асовицкій, О. 1107.
 Алешенка, К. 356; О. 305, 1237, 1249.
 Алешина, К. 566.
 Алешино, Р. 615.
 Алешинскій, В. 824.
 Алешинъ Починокъ, О. 1131.
 Алешки, Т. 181.
 Алешковичи, О. 1090.
 Алешня, Т. 1260; Тл. 97; К. 372; О. 110, 214; Р. 12, 998.
 Алешня Большая, Кр. 807; Р. 1004.
 Алешня Малая, Р. 1008.
 Алисово, В. 44, 606, 654; О. 613.
 Алитово Большое, Тл. 330.
 Алкужи, Т. 899.
 Алкужигъ ле Борки, Т. 898.
 Алагулово Старое, П. 521.
 Алмазово, Тл. 451; О. 662.
 Алмеры, К. 717.
 Алово, П. 151.
 Алопово, К. 69.
 Алопово Верхнее, К. 863.
 Алопово Нижнее, К. 865.
 Алпатье, Р. 390.
 Алтугово, Тл. 294.
 Алтухова Слобода, О. 1098.
 Алтухово, К. 919.
 Алферовка, В. 889.
 Алферово, К. 544.
 Алферѣвка, П. 18.
 Алферѣво, Т. 281; Тл. 693; П. 198.
 Алферѣвское, К. 748.
 Альмово, О. 550.
 Альдія, Т. 1241.
 Алькино, П. 710.
 Альшанецъ, О. 451.
 Альшаница, К. 287; О. 242.
 Альшанскіе Выселки, О. 3.
 Альшанъ, О. 1.
 Альютово, Р. 814.
 Аляшево, Р. 13.
 Алѣво, Т. 1208.
 Алябѣва, Кр. 84.
 Амоново, Р. 999.
 Амонь, Кр. 806.
 Амушева, Р. 1120.
 Анаево, Т. 927.
 Ананское, Тл. 39.
 Анашино, Р. 511.
 Анашинская, Р. 235.
 Анастасово, Тл. 969.
 Анастасѣвское, Т. 25.
 Андреева, Т. 432; К. 949.
 Андреевка, Т. 186; П. 715, 718, 1015; О. 925; Р. 353, 1061.
 Андреевка Вторая, В. 9.
 Андреевская, Р. 221.
 Андреевскіе Палики, К. 178.
 Андреевскій Азясь, П. 572.
 Андреевское, Тл. 90; К. 2, 830.
 Андрина, Р. 369.
 Андриянова Пустынь, Т. 318.
 Андрияновка, Т. 209.
 Андроновка, П. 529.
 Андроново, К. 1; Р. 522.
 Андросово, О. 309.
 Андрюшковка, В. 416.
 Анемнясова, Р. 574.
 Аникова, Р. 596.
 Анишина, Тл. 1.
 Анна, В. 274.
 Анненка, Т. 391; Р. 284.
 Анненково, П. 898; Кр. 1164.
 Анненково Большое, Кр. 1165.
 Анненское, О. 725.
 Аннина, К. 784; Кр. 464.
 Аннинки, К. 18.
 Аннино, Т. 158; Тл. 349; К. 285; В. 23, 658; Р. 728.
 Аннинская Отрада, Тл. 185.
 Аннинскіе Поселки, О. 721.
 Аннинское, Т. 864.
 Аннинъ Верхъ, Р. 187.
 Анновка, Т. 71, 166, 184; В. 1025.
 Анновка (Ново-), Кр. 549.
 Анновское, В. 332.
 Аносово, Т. 1030.
 Анохино, О. 1065; Р. 347.
 Анохинъ, В. 484.
 Аношкино, В. 787.
 Анпилогово, Кр. 41.
 Антипина, Р. 348.
 Антониково, Т. 388.
 Антонова, Р. 634.
 Антоновка, О. 293; Кр. 210.
 Антоново, Р. 639.
 Антоновское, К. 920.
 Антончиково, Тл. 663.
 Антоплево, К. 880.
 Антопѣво, К. 880.
 Антыки, Кр. 804.
 Анучино, П. 592, 842, 925; В. 912.
 Аншлейка, П. 129.
 Апажа, О. 1190.
 Апальково, О. 626.
 Апавичици, Р. 394.
 Апарки, Тл. 486.
 Аполькова, Кр. 14.
 Апонасовка, Кр. 877.
 Апоничици, Р. 394.
 Апочки Верхнія, Кр. 1148.
 Апочки Нижнія, Кр. 922.
 Апочки Среднія, Кр. 969.
 Апраксино, П. 798; О. 52.
 Алухтино, Тл. 970.
 Алушка, Т. 1193.
 Аракчеево, П. 424.
 Арана, Тл. 275.
 Араповка, Тл. 367; Кр. 101.
 Арапово, Т. 10.
 Арбеневка, Т. 387.
 Арбузовка, П. 280.
 Арбузово, Кр. 268.
 Арга, Т. 1079.
 Аргамакова, Р. 1275.
 Аргамаково, П. 193.
 Аргамаковка, П. 927.
 Аргамачья, О. 453.
 Аргамачья Польна, О. 452.
 Ардабѣво Большое, Т. 290.
 Ардабѣво Малое, Т. 289.
 Ардашево Лѣсное, Т. 1013.
 Ардашево Польское, Т. 1016.
 Ардымъ, П. 22.

Арельскъ, О. 1291.
 Арженка, Т. 154.
 Аристова, Р. 259.
 Аристово, К. 3; Р. 817.
 Аристовка, П. 163.
 Аришка, П. 77.
 Арканы, В. 631.
 Аркинъ, О. 1152.
 Арнаутовка, О. 36.
 Арнаутово, В. 534.
 Арсентьевка, О. 496.
 Арсеньевка, О. 1077; Кр. 520.
 Арсеньево, Тл. 182.
 Артаковъ Вандорецъ, Кр. 281.
 Артельная, Кр. 552.
 Артемова, Р. 576.
 Артемовка, Т. 242.
 Артинка, К. 795.
 Артюшкино, В. 941.
 Артюшково, Кр. 814.
 Архангельская, Т. 516; П. 359; К. 555;
 В. 766; Р. 779.
 Архангельская Слобода, Тл. 546.
 Архангельскій, Т. 182.
 Архангельское, Т. 168, 191, 441, 454,
 455, 481, 718, 805, 806, 882, 1030,
 1066; Тл. 7, 140, 413, 427, 501, 543,
 597, 719, 793, 801, 841, 998, 1007;
 П. 5, 45, 98, 102, 115, 117, 136, 162,
 218, 309, 335, 369, 376, 378, 381,
 382, 387, 410, 537, 549, 561, 566,
 570, 580, 584, 595, 712, 714, 797,
 894, 902, 904, 1005; К. 1, 353; В.
 95, 617, 647, 683, 748, 880; О. 54,
 70, 86, 102, 410, 474, 533, 562, 696,
 831, 851, 951, 969; Кр. 76, 107, 125,
 860, 893, 1174, 1200, 1252; Р. 157,
 162, 171, 191, 220, 893, 900, 935,
 1169, 1198, 1206.
 Архангельское (Александровка), П.
 180.
 Архангельское (Велико-), В. 261.
 Архангельское-Голицыно, П. 808.
 Архангельское (Кучукъ-Поръ-), П. 45.
 Архангельское на Очкѣ, О. 54.
 Архангельское (Ново-), Т. 1148; Тл.
 425; Р. 947.
 Архангельское Новое, Т. 466.
 Архангельское, что на Неручи, О. 951.
 Архангельское, что на Сычахъ, О. 86.
 Архарова Нижняя, О. 916.
 Архаровка, П. 214.

Архарово, О. 1008.
 Архиповъ, В. 1075.
 Арчада Казанская, П. 1.
 Арчада Покровская, П. 3.
 Аршиновка, П. 720.
 Аршуковка, П. 989.
 Асламово, О. 527.
 Асмолово, Кр. 846.
 Асмоль, О. 387.
 Асовица, О. 1106.
 Асовицкій Алешекъ, О. 1107.
 Асоцкое, Кр. 332.
 Асоя, К. 899.
 Астанково, Р. 460.
 Асташево, Р. 832.
 Астреево, Р. 761.
 Астромино, Р. 1.
 Асѣево, О. 460.
 Атаманскій, В. 446.
 Атаманское Верхнее, Кр. 910.
 Атемарь-Пригородъ, П. 811.
 Атенино, Т. 1069.
 Атепцево, К. 117.
 Атмановъ Уголь, Т. 868.
 Атмиль, П. 729.
 Атмиль (Усть-), П. 770.
 Атракино, О. 1198.
 Атрыганьевка, Т. 410.
 Атьма, П. 817.
 Атюрево Верхнее, Т. 999.
 Ахлебенино, П. 620.
 Ахлѣбенино, К. 24.
 Ахматова, Р. 569.
 Ахматовка, Т. 50, 119; П. 87.
 Ахтырка, О. 983.
 Ачадово, Т. 933.
 Ачасьево, П. 655.
 Ашково Верхнее, К. 192.
 Аванасова, Кр. 389.
 Аванасово, К. 278, 507.
 Аванасьева, Кр. 711.
 Аванасьевка, Т. 79; Кр. 1122.
 Аванасьево, Тл. 101; О. 388.
 Аванасьевскія Рябинки, О. 197.
 Аванасьевское, Тл. 243; В. 751; О.
 1080; Кр. 525, 1082.
 Авоино, О. 984.
 Авоинкино, В. 208.

Б.

Бабина Вышняя, Кр. 643.
 Бабинки, К. 19; Р. 649.

Бабино, Т. 89; Кр. 643.
 Бабичево, К. 487.
 Бабичевъ, В. 174, 554.
 Бабка В. 1081.
 Бабково, Р. 267.
 Бабошино, Тл. 888.
 Бабурино, Тл. 1013, 1014.
 Бабье, О. 111.
 Бабьево, Т. 1006.
 Бавыкина, К. 97.
 Багоръ, О. 327.
 Багринова, О. 146.
 Бадики, Р. 670.
 Бадикова Старая, Т. 959.
 Бадиково Новое, Т. 958.
 Бадинъ Уголь, Т. 883.
 Бадѣево, В. 788.
 Баево, К. 537.
 Базарная Кеньша, П. 78.
 Базарный Вясь, П. 821.
 Базарныя Дубровки, П. 410.
 Баздырево, О. 588.
 Байгора, Т. 1153.
 Байгора Верхняя, Т. 1131.
 Байгора Княжая, Т. 1126.
 Байгора Крутинская, Т. 1130.
 Байгора Малая, Т. 748.
 Байгора Новая, Т. 1128, 1132.
 Байгора Чулкова, Т. 1131.
 Байдики, Тл. 75, 654.
 Байдуrowsкое, Кр. 757.
 Байкеево, П. 421.
 Байкова, О. 555.
 Байловка, Т. 908.
 Баймаково Мордовское, П. 205.
 Баймаково Русское, П. 211.
 Байнеевка, П. 511.
 Байтичи, О. 251.
 Баишева, Р. 512.
 Бакино, Тл. 277.
 Бакланово, О. 10.
 Баклановъ, Кр. 556.
 Бакшеевка, П. 174.
 Бакшеево, О. 243.
 Бакшѣево, Кр. 367.
 Балалаковка, П. 690.
 Балева, К. 411.
 Балкашино, П. 931.
 Балкова, Тл. 620.
 Баловнево, Р. 133.
 Балукъ, П. 182.
 Балушево, Т. 1188.

- Балушево-Починки, Т. 295.
 Балчикъ, О. 929.
 Балыклей, Т. 391, 455.
 Банино, Тл. 46, Кр. 1167.
 Банище, Кр. 484.
 Банное, В. 351.
 Барабаново, Тл. 650.
 Баракова, Р. 453.
 Бараково Новое, Р. 1157.
 Бараній Верхъ, О. 842.
 Барановка, Тл. 528; К. 5, 215, 652;
 В. 283; О. 1194; Р. 134, 1018.
 Бараново, Тл. 54; О. 389, 734; Кр.
 899.
 Барановъ Колодезь, О. 755.
 Барашево, Т. 336, 1010.
 Барбинка, Кр. 91.
 Бардино, П. 6.
 Бардуки, Р. 290.
 Барзуново, Тл. 22.
 Барищево, К. 844.
 Барковское (Петровско-), В. 315.
 Барнуки, П. 121.
 Барская, П. 282.
 Барсуки, К. 548, 815; Р. 427.
 Барсукъ, Кр. 577.
 Бартенева, Кр. 1162.
 Бартенева, П. 80.
 Баршево, Тл. 358.
 Барыбинка, Тл. 76.
 Барыбино, Тл. 55.
 Барыковка, Тл. 414.
 Барыково, Т. 601; Тл. 27; Р. 412.
 Барышево, О. 421.
 Барышниково, О. 874.
 Барышье, О. 227.
 Барятивщина, Р. 902.
 Барятино, Тл. 213; К. 624, 950; Р. 191.
 Баскачь, Тл. 624.
 Басова, В. 226.
 Басовка, В. 952.
 Басово, Кр. 1303; Р. 635.
 Басовскіе Выселки, Тл. 13.
 Бастаново, Т. 367.
 Бастыево, О. 1043.
 Батищево, К. 730.
 Батуровка, Кр. 1180.
 Бахаревка, Т. 40, 43, 151.
 Бахарево, Т. 41.
 Бахаревъ, В. 173.
 Бахмачеево, Р. 11.
 Бахметево, Р. 862.
 Бахметьевка, В. 653.
 Бахметьево, Тл. 415.
 Бахтеарово, О. 392.
 Бахтино, Т. 1175.
 Бахтиярова, О. 992.
 Бахтызино, Т. 1046.
 Бацкино, О. 302.
 Бачурино, Тл. 1047.
 Башево, Тл. 919.
 Башиловка, Кр. 906.
 Башино, Тл. 672.
 Башкардово, К. 122.
 Башкирево, О. 592.
 Башкирцы, Т. 1041.
 Башкотова, Кр. 730.
 Башкотово, О. 1018.
 Башмаковка, К. 489.
 Башутино, К. 711.
 Бегоща, Кр. 773.
 Безводные Прудыци, Т. 356.
 Безгинка Старая, В. 819.
 Бездонная, Тл. 830.
 Беззубово, Тл. 342.
 Безълькино, Кр. 1146.
 Безъсная, Кр. 59.
 Безлюдовка, Кр. 114.
 Безмѣнникова, Р. 29.
 Безобразово, К. 942.
 Безпятова, Р. 400.
 Безруковка, П. 734.
 Безсоновка, Кр. 100.
 Безсоновская Слобода, П. 5.
 Безыменный, В. 1100; Кр. 212.
 Бекарюкова, Кр. 369.
 Бекетовка, П. 9, 195, 599.
 Бекетовское, В. 862; Р. 379.
 Беклемишевка, П. 544.
 Беклемишево, К. 668.
 Бельдяшки, О. 656.
 Беницы, К. 90.
 Берега Бѣлые, О. 292.
 Березки, К. 222; Р. 223.
 Бережной, В. 182.
 Березокъ, О. 554.
 Береза, Кр. 267.
 Береза Красная, К. 736.
 Береза Кривая, В. 173.
 Березенка Новая, П. 350.
 Березенки, П. 967.
 Березина, К. 267.
 Березичи, К. 328.
 Березки, В. 1082.
 Березнеговатка, Т. 1092.
 Березнеговка, Т. 1099.
 Березники, К. 4; Кр. 847; Р. 69, 1124.
 Березняги, Т. 614; В. 344.
 Березняки, С. 1179.
 Березова, В. 1055.
 Березова Нижняя, Кр. 378.
 Березовець, Тл. 800; О. 681, 777, 928,
 1136; Кр. 1173.
 Березовичи, О. 252.
 Березовка, Т. 171, 218, 228, 273, 512,
 645; Тл. 66, 143, 150, 361, 440, 507;
 К. 162, 501; В. 249, 350, 658; О. 365,
 379, 511, 682; Кр. 672; Р. 111, 153,
 154, 729, 1086.
 Березовка Вторая, В. 328.
 Березовка Первая, В. 328.
 Березовка (Ново-), Кр. 250.
 Березовка Русская, Кр. 253.
 Березово, Тл. 376, 892; К. 431; В. 1,
 757, 869, 1101; Кр. 553; Р. 764, 785,
 928, 1241.
 Березово Дальнее, К. 398.
 Березово Новое, Т. 1231.
 Березово Старое, Т. 1231.
 Березовскіе Выселки, К. 246.
 Березовскій, Кр. 197, 264.
 Березовское, О. 522.
 Березовчикъ, Кр. 1278.
 Березовый Верхъ, О. 857.
 Березовый Колодезь, Кр. 699.
 Березуцкая, Кр. 525.
 Берестенка, Т. 306.
 Берестна, К. 212.
 Берестовскій, В. 218.
 Берестокъ, О. 286, 1095.
 Беречка, О. 900.
 Берники, Тл. 98, 115.
 Берно, К. 765.
 Берсеневка, П. 814.
 Берюхъ, Кр. 739.
 Бестужева, В. 624.
 Бестужево, П. 309; Р. 823.
 Бесѣдина, Кр. 83.
 Бетово, О. 279.
 Бехово, Тл. 170.
 Бехтѣевка, Кр. 426.
 Бечень Колодезь, О. 106.
 Бештино, Р. 22.
 Бибиково, Т. 519; П. 589.
 Бигильдино, Р. 139.
 Бизюкино Большое, Тл. 149.

- Бизюкино Малое, Тл. 153.
 Бильдина, Р. 417.
 Бирево, Тл. 8.
 Бирюковка, Кр. 997.
 Бирюченскій, В. 46, 271.
 Бирючковская, В. 142.
 Бирючь, В. 501.
 Битяговка, П. 76.
 Благіе, Р. 860.
 Благовѣщенское, Т. 92, 851, 896; Тл. 311, 1024; П. 142, 952; В. 724.
 Благодатная, В. 214.
 Благодатное, Кр. 820, 990.
 Благодать, Т. 802, 1272; Тл. 548.
 Ближевичи, К. 791.
 Ближнее, К. 431; О. 185.
 Ближне-Полубянка, В. 969.
 Ближній Стояновъ, В. 970.
 Ближняя Бѣлая Горка, В. 406.
 Ближняя Игуменка, Кр. 153.
 Ближняя Ливенка, Кр. 630.
 Ближняя Липовица, Т. 24.
 Близное, Тл. 106.
 Блишниковка, Кр. 242.
 Блиновка, П. 736.
 Блинцовка, Т. 1124.
 Блохино, П. 71.
 Блохинскій Выселокъ, П. 815.
 Бобровицы, К. 633.
 Бобривка, В. 399.
 Бобринки, Тл. 416, 983; О. 96.
 Бобринъ, Тл. 844; О. 1202, 1203.
 Бобринъ Дуровъ, Кр. 490.
 Бобринъ Стремоуховъ, Кр. 463.
 Бобринъ Цукановъ, Кр. 467.
 Боброва, Кр. 256, 415.
 Бобровка, П. 373; К. 160; О. 855; Кр. 979.
 Бобровники, Р. 1000.
 Боброво, Т. 219; К. 7; В. 868; Кр. 721, 827.
 Боброво (Больше-), О. 308.
 Боброво Малое, О. 352.
 Бобры, Р. 508.
 Бобрышево, Кр. 631.
 Бобылево, О. 228.
 Бобыли, К. 82; О. 456.
 Бобыльская, П. 657.
 Бобынина, Р. 370.
 Бобынино, К. 893.
 Бобякова, В. 317.
 Бобяково, В. 67.
 Богана, Т. 193.
 Богатая Плота, О. 395.
 Богатищево, Тл. 628, 698.
 Богатое, О. 396; Кр. 722.
 Богатый, Кр. 612.
 Богатырево, В. 676.
 Богатыревка, В. 676.
 Богачка, В. 559.
 Богданино, К. 32, 404.
 Богданиха, П. 987.
 Богдановка, Т. 394, 934; Тл. 420; О. 16, 110; Кр. 565, 680.
 Богдановка Верхняя, О. 15.
 Богдановка Нижняя, П. 520.
 Богданово, Т. 1189; К. 404, 549, 544; Р. 2.
 Богдановское, Тл. 959; К. 46.
 Богдашкино, П. 850.
 Богильдино, Р. 139.
 Богимово, К. 900.
 Богодухово, О. 23.
 Боголюбовка, Т. 58, 1224; П. 175, 297.
 Боголюбское, Т. 520; Р. 984.
 Богомоловъ, В. 345.
 Богородицкіе Гаи, Р. 966.
 Богородицкія Рябинки, О. 195.
 Богородицкое, Т. 10, 85, 86, 205, 323, 398, 400, 523, 583, 666, 707, 793, 848, 909, 912, 998, 1091; Тл. 160, 281, 306, 333, 430, 513, 514, 541, 789, 1014, 1016; К. 589, 733, 838; В. 490, 886; О. 29, 95, 103, 165, 168, 171, 195, 434, 578, 698, 940, 982, 1023, 1237; Кр. 980, 1346; Р. 147, 184, 206, 925, 946, 1227.
 Богородицкое (Ново-), В. 347.
 Богородицкое, что въ Куракинѣ, О. 940.
 Богородскій Выселокъ, П. 618.
 Богородскій Мываль, П. 83.
 Богородское, Т. 1039; Тл. 1017; П. 17, 37, 72, 87, 170, 178, 259, 365, 375, 412, 513, 525, 574, 597, 601, 602, 677, 812, 816, 907, 1004; К. 951, Кр. 561; Р. 1290.
 Богословка, Т. 156, 402, 511; Тл. 542; В. 758; О. 127; Кр. 903; Р. 158.
 Богослово, Тл. 470; К. 740; О. 442, 2138.
 Богословская, П. 889; Р. 141.
 Богословское, Т. 20, 485, 748; Тл. 558, 583, 621, 1041; П. 27, 872; К. 880; В. 10, 20; О. 32, 75; Кр. 968; Р. 1171.
 Богословское-Новиково, Т. 12.
 Богословское (Ново-), О. 129.
 Богословъ, Р. 67.
 Богословъ, что на Блудовъ, О. 32.
 Богохранимовское, В. 943.
 Богоявленка, Тл. 203.
 Богоявленская, П. 359.
 Богоявленская Бѣлица, Кр. 1065.
 Богоявленскіе Гаи, Р. 967.
 Богоявленскій Погостъ, Т. 280.
 Богоявленскій-Хоботець, Т. 638.
 Богоявленское, Т. 206, 522, 736, 811; Тл. 2, 86, 497, 779, 847, 856; П. 93, 110, 190, 690, 722, 895; В. 491, 667, 693; О. 437, 455, 502, 805; Кр. 51, 468, 1166; Р. 217.
 Богоявленье, К. 734, 853.
 Богучарово, Тл. 728.
 Боева, Кр. 1292.
 Боевка, О. 496.
 Боевка Верхняя, О. 625.
 Боевка Нижняя, О. 627.
 Боево Верхнее, В. 48.
 Боево Нижнее, В. 48.
 Боево Среднее, В. 48.
 Боевъ, В. 48.
 Боеракъ Мокрый, В. 619.
 Божаткова, Р. 100.
 Божкова, В. 152.
 Бозейково, О. 770.
 Бойтово, К. 458.
 Бокино, Т. 1, 205.
 Бокнино Новое, Р. 985.
 Бокнино Старое, Р. 988.
 Боковой Майданъ, Т. 963.
 Болваново, Кр. 1201.
 Болгары, Тл. 981.
 Болдово, П. 199.
 Болдыжъ, О. 304.
 Болдыревка, Р. 119.
 Болдырево, Тл. 156.
 Болотная, К. 20.
 Болотниково, Т. 432; П. 196, 541.
 Болотно, О. 138.
 Болото, Тл. 260; К. 446; В. 872; О. 1026.
 Болотова Новая, Т. 449.
 Болотовка, Т. 449, 508.
 Болотово, О. 11.
 Болото Гнилое, О. 692.

- Болото Коровье, О. 661.
 Болото Подберезово, О. 1043.
 Болото Сосново, О. 1285.
 Болото Фролово, О. 753.
 Болотское, Тл. 933.
 Болотцы, Р. 623.
 Болохна, Тл. 185; В. 607.
 Болховецъ, Кр. 106.
 Большчево, О. 1084; Кр. 43.
 Большуново, К. 943.
 Большая Дурасовка, П. 26.
 Больше-Боброво, О. 308.
 Больше-Гремячій Колодезь, Кр. 1313.
 Больше-Звегинцова, Кр. 75.
 Больше-Хвощеватая, В. 1056.
 Большіе Плоты, Тл. 516.
 Большнево, Р. 21.
 Большое, О. 717.
 Большое Вышнее, О. 717.
 Большое Нижнее, О. 722.
 Большое Село, Р. 788.
 Большой, Кр. 406, 588.
 Большой Клинь, Тл. 403.
 Большуха, К. 232.
 Бондаревка, В. 388; Кр. 1039.
 Бондаревъ, Кр. 617.
 Бондари, Т. 25.
 Бондовка, П. 996.
 Бордаковка, О. 1172.
 Бордаково, Р. 1301.
 Бордуково, К. 611.
 Борець, Р. 1062.
 Борилово, О. 122.
 Боринскіе Заводы, В. 620.
 Борискова, Р. 1246.
 Борисова, В. 525.
 Борисовка, Т. 660, 1121; П. 12, 134;
 К. 29; В. 473; О. 941; Кр. 185, 477;
 Р. 964.
 Борисовка-Кеньша, П. 86.
 Борисовка (Ново-), Кр. 257.
 Борисово, Тл. 77, 575, 640; О. 1094;
 Р. 196.
 Борисовское, Р. 755.
 Борисоглѣбское, Тл. 134, 891; О. 484,
 767, 942.
 Борисполь, Кр. 257.
 Борисяковъ, Кр. 566.
 Борки, Т. 1197; П. 446; В. 565; О. 505,
 724; Кр. 1066; Р. 101, 542.
 Борки Алкужинскіе, Т. 898.
 Борки Варваровскіе, В. 602.
 Борки Верхніе, Т. 1018; В. 870.
 Борки Дегтяные, Р. 1069.
 Борки Жолобовы, Р. 1074.
 Борки Кершинскіе, Т. 873.
 Борки Кутловы, Р. 1076.
 Борки Ловецкіе, Р. 465.
 Борки Морозовы, Р. 1099.
 Борки Нижніе, В. 870.
 Борки Слемскіе, Р. 484.
 Борки Старые, П. 473.
 Борки Троицкіе, Р. 477.
 Борковское, В. 617.
 Борносова, Р. 323.
 Боровенское, К. 739.
 Боровка, К. 268; В. 863.
 Боровки, Кр. 618.
 Боровки Новые, О. 447.
 Боровково, Тл. 30.
 Боровое, Т. 1134; В. 68, 820; О. 156;
 Р. 1151.
 Боровоць Дмитріевскій, Р. 938.
 Боровоць Сергіевскій, Р. 939.
 Боровская, Кр. 383.
 Боровскіе Выселки, Т. 1094.
 Бородинка, О. 1279.
 Бородинка, О. 810.
 Бородинки, О. 333.
 Бородино, Тл. 729; О. 357.
 Бороздино, Тл. 326.
 Борокъ, Р. 1242.
 Боромыково, Кр. 828.
 Бортная, К. 384.
 Бортники, К. 906.
 Бортное, Тл. 1055; О. 1055.
 Боршево, В. 340, 747.
 Боршевое, Р. 1228.
 Боршня, О. 1250.
 Боршъ Село, О. 227.
 Борщевка, Т. 11; Тл. 99.
 Борщевка Дальняя, К. 33.
 Борщево, В. 747; О. 1124, 1244.
 Борщевое, Тл. 334.
 Борщевская Слобода, Т. 633.
 Борщень, Кр. 1049.
 Боръ, К. 927; В. 850; Кр. 973.
 Боръ Гоголевъ, Т. 957.
 Боръ (Никола-), К. 927.
 Борьки, Т. 1059.
 Борятино, К. 589.
 Бостырки, О. 676.
 Бохино, Тл. 785.
 Бочарки, О. 563.
 Бочарово, О. 1102.
 Бочечки, Кр. 744.
 Бочкари, Р. 636.
 Бочковка, Кр. 126.
 Бочнева, Р. 354.
 Бошевка, Кр. 779.
 Бошино, О. 536.
 Бояркино, П. 104.
 Боярская, Т. 1165.
 Бражниговъ, В. 255.
 Бранчевка, П. 400, 416.
 Брасово, О. 1098.
 Братки, Т. 216.
 Братовка, Р. 922.
 Братовщина, О. 397.
 Бредихина Поляна, Кр. 82.
 Бредихино, Т. 681; Тл. 808, 987, 989.
 Брежнева, Кр. 9.
 Брежнево, Тл. 395; К. 350.
 Бреславка, Т. 1100.
 Брехова, Кр. 1252.
 Бригодировка, О. 99.
 Бригадирское-Иловой, Т. 568.
 Бригадирщина, Т. 568.
 Бриловка Большая, П. 466.
 Бровкина, К. 692.
 Бродовое, В. 302.
 Бродъ Каменный, Т. 646; П. 429,
 438, 917.
 Бродъ Каменный Верхній, П. 310.
 Бродъ Каменный Новый, П. 307.
 Бродъ Овсяный, О. 489.
 Бродъ Русскій, О. 855, 977.
 Брусланово Верхнее, Т. 673.
 Брусланово Новое, Т. 701.
 Брусны, К. 291.
 Брусовый Колодезь, Кр. 1175.
 Брыкова, О. 846, 1033.
 Брыница, Р. 773.
 Брынь, К. 145, 672.
 Брысна, Кр. 346.
 Брянскіе Липяги, В. 469.
 Брянцево, О. 353.
 Бряньгово, К. 459.
 Бубликовъ, В. 187.
 Бубново, Кр. 571.
 Бугаевка, В. 393.
 Бугаевъ, В. 447.
 Бугоръ, О. 450.
 Бугро-Ключи, П. 249.
 Буда, К. 148, 179, 221; О. 287.
 Будаково, К. 39.

Будановка, Кр. 13, 15.
 Бударевка, О. 518.
 Будище, Кр. 1073.
 Будоговицы, Тл. 264.
 Будолдино, О. 191.
 Будчино, К. 154.
 Буды, П. 313.
 Буды Долгія, Кр. 648.
 Буды Кривицкія, Кр. 1075.
 Буды Петровы, Кр. 1077.
 Буды Рыбинскія, Кр. 729.
 Буды Ушивыя, П. 643.
 Буеракъ Пречистенскій, Т. 90.
 Бузець Новый, Кр. 309.
 Бузець Старый, Кр. 309.
 Бузулукъ Красный, Р. 1142.
 Бузуновка, Т. 949.
 Буйловка, В. 953.
 Буйлово, В. 1083.
 Буйды, Тл. 439, 460, 461.
 Букань, К. 172.
 Буковица, О. 95.
 Буково, Р. 393.
 Букрино, Р. 791.
 Букрѣва, Кр. 52.
 Букрѣвка, Кр. 31.
 Букрѣво, О. 634; Кр. 68.
 Булавки, Р. 870.
 Булаево, П. 514.
 Булановка, Кр. 564.
 Булатово, К. 329; О. 170.
 Булгакова, Р. 616.
 Булгаковка, Т. 491; Тл. 95; Кр. 320.
 Булгаково, П. 825; К. 545, 591.
 Булдыга, П. 462.
 Буддыгина Полянка, П. 462.
 Буддыгино, Т. 935.
 Булыгино, Т. 405; Р. 454.
 Булычево, Р. 1206.
 Бундырево, Тл. 156.
 Бунино, О. 113; Кр. 1083.
 Буняково, Тл. 786.
 Бупель, Кр. 871.
 Буравль Новый, В. 294.
 Бурдино, О. 512.
 Буреломы, Тл. 517.
 Буриново, К. 914.
 Бурково, К. 548.
 Бурлявка, В. 921.
 Бурминка, Р. 1005.
 Бурнакъ, Т. 199.
 Бурначекъ, Т. 15.

Бурначекъ Малый, Т. 33, 38.
 Бурнашово, К. 303.
 Буртасъ Большой, П. 355.
 Буртасъ Малый, П. 368.
 Буртасы, П. 467.
 Бурынъ, Кр. 746.
 Бусаево, Р. 30.
 Бутаково, Т. 1017, 1070.
 Бутово, Кр. 187.
 Бутрѣ, О. 544.
 Бутрее, О. 544.
 Бутрь, О. 544.
 Бутурлино, Тл. 571; 213, 399.
 Бутурлиновка, В. 251.
 Буты Верхніе, Т. 366.
 Бутылки, Р. 507.
 Буты Нижніе, Т. 368.
 Бутырки, Т. 736; Тл. 30, 362, 396, 422, 960, 1033; П. 429; К. 12; В. 783; О. 312, 475; Р. 905, 1035.
 Бутырки Репецкія, Кр. 1144.
 Буты Спасскіе, Т. 975.
 Буховое, Р. 883.
 Бухоловка, К. 142.
 Бучалки, Тл. 423.
 Бучнева, Р. 637.
 Бучнево, О. 545.
 Бушево, Тл. 77.
 Бушмино, Кр. 644.
 Буяновичи, К. 261.
 Быканово, Кр. 46, 689.
 Быкасово, К. 722.
 Быки, О. 1155; Кр. 468.
 Быки Кромскіе, Кр. 492.
 Быкова, В. 677; Р. 833.
 Быкова Гора, О. 1028.
 Быковичи, О. 253.
 Быковка, О. 409; Кр. 109, 269.
 Быково, В. 106, 806; О. 864.
 Быковъ, В. 143.
 Быкъ, В. 383.
 Быкъ Верхній, В. 379.
 Быкъ Нижній, В. 381.
 Былино, Р. 505.
 Быстрецъ, Кр. 1147.
 Быстрово, Т. 571.
 Быстрое, К. 741.
 Бытоша, О. 222.
 Быховка, Кр. 270.
 Быхово, О. 1101.
 Бычанецъ, О. 578.
 Бычанское, О. 568.

Бычекъ, В. 678, Кр. 274.
 Бычки, Т. 134; О. 369; Кр. 274, 1225; Р. 1144.
 Бычкова, Р. 524.
 Бычокъ, В. 354.
 Бышковичи, К. 712.
 Бѣгичева, Кр. 731.
 Бѣгичево, Т. 148.
 Бѣгина, Тл. 720.
 Бѣгино, Тл. 939.
 Бѣдьково, Тл. 840.
 Бѣжетвино, Р. 22.
 Бѣжино, Тл. 1053.
 Бѣжица, О. 244.
 Бѣжицы, О. 244.
 Бѣлавино, Р. 321.
 Бѣлаго Колодезя Верховье, Кр. 1157, 1335.
 Бѣлаго Колодезя Устье, Кр. 1161.
 Бѣлашевыя, К. 169.
 Бѣлая Кр. 366, 1001; Р. 610.
 Бѣлая Ближняя Горка, В. 406.
 Бѣлая Горка Первая, В. 406.
 Бѣлая Новая, В. 415.
 Бѣлая Поляна, Т. 155.
 Бѣликово, Тл. 935; П. 607; К. 673, 921.
 Бѣлино, Тл. 1031.
 Бѣлитино, Кр. 353.
 Бѣлица Богоявленская, Кр. 1065.
 Бѣлица Введенская, Кр. 1067.
 Бѣлица Машкина, Кр. 318.
 Бѣлица Пересвѣтова, Кр. 319.
 Бѣлица Старая, Кр. 350.
 Бѣлино, К. 98, 493.
 Бѣловка, Т. 1114.
 Бѣловская, Кр. 154.
 Бѣлоголовичи, О. 1292.
 Бѣлоголовль, О. 278.
 Бѣлогорки, П. 608.
 Бѣлогорскій, В. 443.
 Бѣлогорье, В. 951.
 Бѣлогурова (Макаро-), В. 550.
 Бѣлое, Кр. 712, 1160, 1337.
 Бѣлозерки, П. 920.
 Бѣлозерова, О. 909.
 Бѣлозеровъ, В. 113.
 Бѣлозерье, П. 863.
 Бѣлокаменка, П. 25.
 Бѣлоколодезская, В. 584.
 Бѣлоколодезь, Тл. 327.
 Бѣлолинки, Тл. 175.

Бѣломутова Большая, Р. 247.
 Бѣломутово, Тл. 23.
 Бѣломутово Малое, Р. 249.
 Бѣломѣстная, О. 884; Кр. 155; Р. 1125.
 Бѣломѣстная (Вновь-), О. 556.
 Бѣломѣстная Двойня, Т. 29.
 Бѣломѣстная Крѣпша, Т. 106.
 Бѣломѣстная Слобода, Т. 105; Тл. 362.
 Бѣломѣстное, В. 91; Кр. 619.
 Бѣлоозеро, Тл. 428.
 Бѣлоомуть Верхній, Р. 414.
 Бѣлоомуть Нижній, Р. 483.
 Бѣлорѣчье, Т. 1200.
 Бѣль Колодезь, О. 17.
 Бѣлые Берега, О. 292.
 Бѣлый Верхъ, К. 337.
 Бѣлый Камень, К. 314.
 Бѣлый Ключъ, П. 829.
 Бѣлый Колодезь, Тл. 966; К. 216; В. 480; Кр. 390, 456, 1128, 1293.
 Бѣлый Конь, О. 398.
 Бѣлый (Усть-) Колодезь, О. 784.
 Бѣлыничи Большіе, Р. 409.
 Бѣлынь, П. 752.
 Бѣльмово, Тл. 302.
 Бѣльская, Р. 1245.
 Бѣльщино, П. 938.
 Бѣляевка, Т. 40.
 Бѣляево, Т. 1160; Тл. 751; Кр. 280.
 Бѣлякова, Р. 584.
 Бѣляково, Т. 380.
 Бѣляницы, К. 918.
 Бѣлянки, К. 918.
 Бѣлясева, Р. 585.
 Бѣтно, Р. 510.
 Бѣтово, К. 307.
 Бяково, О. 606.

В.

Вабля, Кр. 513.
 Вабля Старая, Кр. 292.
 Вадбольское, Тл. 471.
 Вадовскіе Селищи, Т. 928.
 Важево, О. 708.
 Вазерки Покровскіе, П. 529.
 Вазерки (Усть-), П. 526.
 Вакно, Р. 493.
 Валентиновка, В. 398.
 Валки, Кр. 95.
 Валуи, В. 167, 535.
 Валуичинъ, В. 535.

Вальгартова, Т. 432.
 Валяевка, П. 17, 29.
 Вандорець Артаковъ, Кр. 281.
 Вандорець Малаховъ, Кр. 283.
 Ванина, Кр. 469.
 Вановье, Т. 1201.
 Варагуша, Тл. 822.
 Вараксино, К. 488.
 Варваренки, К. 881.
 Варварина, П. 759.
 Варварино, Т. 277; 431; Тл. 257, П. 531.
 Варваринское, Тл. 951.
 Варваринъ, В. 890.
 Варваровка, П. 759; В. 112, 215, 1111; Р. 1080.
 Варваровскіе Борки, В. 602.
 Варваровское (Николаевско-), В. 314.
 Варижка Головинская, П. 763.
 Варижка Львовская, П. 796.
 Варижка Мещерская, П. 795.
 Варижка Покровская, П. 795.
 Варижка Рождественская, П. 796.
 Варлыгина, Р. 241.
 Варушицы, К. 433.
 Варюковка, Р. 291.
 Вареоломѣвское, Тл. 103.
 Василевка, П. 28; Р. 974.
 Василево (Старо-), Р. 372.
 Василенки, К. 434.
 Васильева, П. 25.
 Васильевка, Т. 32, 388, 407; П. 336, 552, 614, 703, 794; К. 308; В. 254, 322, 714, 909; О. 24, 49, 76, 718; Кр. 221, 966; Р. 224.
 Васильевскій Крутець, П. 44.
 Васильевскій-Хоботець, Т. 642.
 Васильевское, Тл. 329; К. 409, 766; В. 96, 570, 694; О. 462, 824, 852, 875.
 Васильевское (Покровско-), Т. 600.
 Васильевщино, Т. 887, 888.
 Васильевъ Доль, Кр. 570.
 Васильчинова, К. 470.
 Васина, Р. 1095.
 Васнинская, Р. 285.
 Васты, К. 338.
 Васцы, К. 727.
 Васютино, Р. 324;
 Ватрыницы, Т. 283.
 Вахнова, О. 730.
 Вачеево, П. 427.

Вачелай, П. 81.
 Вачелайка, П. 81.
 Вашаны, Тл. 9.
 Вашелей, П. 88.
 Вашилей, П. 88.
 Вашутино, К. 99.
 Введенская, Т. 871; П. 751.
 Введенская Бѣлица, Кр. 1067.
 Введенская Готня, Кр. 239.
 Введенское, Тл. 450, 930; П. 54, 75, 164, 419, 910; В. 632; О. 119, 149, 158, 731, 1066; Кр. 80; Р. 906, 1050.
 Введенское (Ново-), Р. 959.
 Вдовецъ, К. 789.
 Веденяино, Т. 535, 1024; П. 621, 806.
 Веденяино Новое, Т. 1006.
 Ведуга Нижняя, В. 708.
 Ведуга Старая, В. 711.
 Ведужанскій, В. 671.
 Вейделевка, В. 481.
 Велегожь, Тл. 131.
 Вележево, Тл. 705.
 Велемье, Р. 1183.
 Великій Край, Р. 330.
 Велико-Архангельское, В. 261.
 Великодворье, Р. 248, 581.
 Велико-Михайловка, Кр. 576.
 Великое Поле, Р. 401.
 Велина, Р. 380.
 Величкова, К. 529.
 Велье-Никольское, Тл. 992.
 Вельмино, Тл. 482.
 Вельможино, Т. 446.
 Вельяминова Нижняя, Р. 398.
 Вельяминовка, О. 932.
 Вельяминово, О. 564.
 Венгеровка, Кр. 723.
 Вендерево, О. 651.
 Веневинова Хава, В. 75.
 Веневъ Монастырь, Тл. 3.
 Вепринець, О. 901.
 Вербиччи, К. 208.
 Вербилово, В. 582.
 Вербичи, К. 208.
 Вербикъ, О. 579.
 Вербовка, Кр. 217.
 Вергелевка, Кр. 127.
 Верда Большая, Т. 535.
 Верда Малая, Т. 574.
 Вердерево, Р. 1221.
 Вердеревщина, Т. 474.

- Вербское, О. 314.
 Вербекъ, О. 314.
 Вербкинъ, В. 369.
 Верейка, В. 731.
 Верейка Большая, В. 742.
 Верейка Нижняя, В. 746.
 Верейкина, Р. 479.
 Верейскій, В. 35, 47.
 Верейтинова, Кр. 1347.
 Веретенина, О. 317.
 Веретенниково, В. 752.
 Веретье, К. 460; В. 1070; Р. 1250.
 Верей, Р. 31.
 Веригина, Тл. 511.
 Веригино, Тл. 895.
 Вериговка, В. 502.
 Верлино, В. 804.
 Версунки Малыя, П. 895.
 Вертелима, П. 232.
 Вертное, К. 159.
 Вертушкино, В. 826.
 Вертячее, В. 575.
 Верхи, В. 86.
 Верхи Александровскіе, Т. 150.
 Верхи Большіе, П. 735.
 Верхи Воронежскіе, Р. 1075.
 Верхи Малыя, П. 737.
 Верхи Рановскіе, Р. 159.
 Верхиссы Новыя, П. 289.
 Верхиссы Старыя, П. 286.
 Верхнее, Тл. 149; Р. 540.
 Верхне-Казачье, В. 633.
 Верхне-Клементьевка, В. 70.
 Верхне-Короткая, О. 390.
 Верхне-Марьинскій, В. 793.
 Верхне-Плуталово, Р. 436.
 Верхне-Покровское, В. 127.
 Верхне-Сребрянка, В. 1047, 1048.
 Верхне-Толучеевскій, В. 352.
 Верхній Никольскій Выселокъ, В. 845.
 Верхняя, О. 173.
 Верхняя Вытемка, Тл. 572.
 Верхняя Липовица, Т. 101.
 Верховой Калмыкъ, В. 924.
 Верховское (Каменно-), В. 748.
 Верховья Сявы, Т. 84.
 Верховье, Тл. 872; К. 530; О. 76; Кр. 1141.
 Верховье Бѣлаго Колодезя, Кр. 1157, 1335.
 Верховья Плавы, Тл. 1022.
 Вершовка, П. 564.
 Верхополье, О. 546.
 Верхопѣнье, Кр. 666.
 Верхосемье, Кр. 1090.
 Верхо-Сосенскъ, В. 134.
 Верхососенье, О. 985.
 Верхососенье Нижнее, О. 917.
 Верхо-Тишанка, В. 270.
 Верхо-Тойда, В. 273.
 Верхотопье, В. 739.
 Верхоупы, Тл. 190.
 Верхо-Упье, Тл. 188.
 Верхоценье, Т. 39.
 Верхъ, П. 691.
 Верхъ Аннинъ, Р. 187.
 Верхъ Бараній, О. 842.
 Верхъ Березовый, О. 857.
 Верхъ Большой, Т. 711.
 Верхъ Бѣлый, К. 337.
 Верхъ-Вязовка, В. 942.
 Верхъ Кутеповскій, О. 145.
 Верхъ Лисій, О. 831.
 Верхъ-Марокъ, В. 979.
 Верхъ Медвѣжій, В. 601.
 Верхъ Моховой, О. 813.
 Верхъ-Мѣловой Колодезь, Кр. 681.
 Верхъ Никольскій, О. 809.
 Верхъ-Рѣчицы, О. 768.
 Верхъ Топкій, О. 971.
 Верхъ Хмѣлевой, В. 596.
 Верхъ Черный, Тл. 259, 285.
 Вершина Вольная, Т. 229.
 Вершина Горная, Т. 582.
 Вершина (Кевдо-), П. 955.
 Вершина Плоская, Т. 1107.
 Вершина Солонецкая, В. 1118.
 Вершина Усть-Лазовая, Т. 42.
 Вершины Цнинскія, Т. 39.
 Верьки, Т. 1056.
 Веселая, Т. 832; В. 138; О. 398; Кр. 790.
 Веселая Лопань, Кр. 102.
 Веселовка, П. 42.
 Веселое, Т. 802, 814; В. 618; Кр. 836.
 Веснины, К. 206.
 Ветчинкина, Тл. 871.
 Веччинино-Мордовское, П. 669.
 Взденежье, О. 215.
 Видманъ, П. 886.
 Вижонки, О. 328.
 Викторинивка, Кр. 742.
 Викторивка, О. 868; Кр. 742, 885.
 Виллинка, Р. 666.
 Вилязьма Татарская, Т. 1005.
 Виляйки, П. 694.
 Виндреевскій Заводъ, Т. 944.
 Винниково, Кр. 1.
 Винновка, О. 664.
 Виногробль, Кр. 2.
 Винчебисы, О. 383.
 Вирвищи, Р. 532.
 Вирга Ивановская, П. 731, 747.
 Вирга Сергѣевская, П. 749.
 Вирки Новыя, Кр. 756.
 Вирки Старыя, Кр. 759.
 Виры, Кр. 759.
 Виратино, Т. 827.
 Вислая Поляна, В. 649.
 Висловка, П. 873.
 Вислое, В. 871; Кр. 180; Р. 135.
 Висляево, К. 35.
 Витичъ, О. 1173.
 Витичъ Слобода, О. 1174.
 Витуша, Р. 1108.
 Вихляйка, Т. 99; В. 935.
 Вихляйка Солдатская, Т. 176.
 Вихляйка Троицкая, Т. 177.
 Вихровка, Кр. 700.
 Вичкилейка, П. 152.
 Вишневецъ, О. 102.
 Вишневка, Кр. 837.
 Вишнево, Кр. 1002.
 Вишняково, К. 36.
 Владимировка, П. 822; В. 837, 960.
 Владимірекое, Тл. 274, 576; В. 718; О. 1017.
 Владыкино, П. 580, 934.
 Владычица, Р. 42.
 Владичино, Р. 316.
 Власова, О. 391.
 Власовка, О. 380.
 Власово, Т. 207, 373.
 Власовская, Р. 331.
 Власовъ, В. 188.
 Власьева, К. 616.
 Влохино, П. 813.
 Внезапная, Кр. 853.
 Вновь-Бѣломѣстная, О. 556.
 Внукково, О. 902; Р. 675.
 Водовая, П. 400.
 Водолей, П. 145.
 Водоцкое Городище, О. 569.
 Воды Добрыя, О. 1056.
 Воды Овечьи, Тл. 545.
 Воды Хорошія, Тл. 610.

- Водяное, В. 254.
 Водяной Колодезь, Кр. 3.
 Водяный, В. 554.
 Воеводское, П. 836.
 Войковка, П. 62.
 Воейково, О. 94, 617; Р. 147, 1192.
 Вожевская, Кр. 156.
 Возгоренская, Р. 289.
 Воздружное, О. 1239.
 Вознесенская, Кр. 367.
 Вознесенская (Ново-), Тл. 539.
 Вознесенское, Т. 1027, 1264; Тл. 507, 614, 1040, 1042; П. 526; К. 899; В. 654, 668; О. 157, 384; Кр. 682.
 Вознесенье, К. 490.
 Воиново, О. 157.
 Воинские Выселки, О. 1027.
 Воинь, О. 1029.
 Войборово, О. 1260.
 Войлово, К. 193.
 Война, О. 1180.
 Войново, Тл. 856.
 Войсковая, О. 528.
 Войсковая (Черновско-), О. 532.
 Войсковое, О. 509.
 Волжанецъ, Кр. 1279.
 Волженка, П. 786.
 Волкова, Кр. 115.
 Волковка, Т. 815; О. 17.
 Волково, Т. 806; Тл. 425; К. 702, 882; В. 654; О. 321, 537; Кр. 286, 580.
 Волковое, Р. 1135.
 Волковское, К. 944.
 Волковъ, В. 114.
 Волконская, Т. 181; Кр. 930.
 Волконское, К. 373.
 Волконскъ, О. 324.
 Волобуева, Кр. 32, 90.
 Волобуево, О. 347; Кр. 816.
 Волова, Р. 279.
 Воловая Новая, П. 937.
 Воловая Старая, П. 939.
 Волово, Тл. 191; О. 738.
 Воловчикъ, О. 740.
 Волос, К. 298.
 Волоконовка, В. 140; Кр. 930.
 Волоконская, В. 416.
 Волоконское, В. 602; Кр. 1050.
 Волокъ, К. 803.
 Волокъ Верхній, К. 679.
 Волосово, К. 313.
 Волосово-Звегинцево, К. 319.
 Волоотово, Т. 726; Кр. 593.
 Волохова, Р. 418.
 Волошинъ, В. 1071.
 Волтовская, Т. 1123.
 Волховщина, Т. 907.
 Волхонщина, Т. 440, 469.
 Волхонщино, Тл. 742.
 Волчатино, П. 417.
 Волчий, В. 475, 980.
 Волчий-Врагъ, П. 940.
 Волчковка, П. 695.
 Волчокъ, Т. 529.
 Волчье, Т. 678; О. 426, 428, 792.
 Волчья-Дуброва, Тл. 995.
 Волинское, Тл. 513.
 Волинцево, Тл. 4; Кр. 749.
 Волинщина, П. 555, 605; Р. 992, 1021.
 Волинъ, Р. 34, 112.
 Вольная Бершина, Т. 229.
 Вольная Лашма, П. 670.
 Вольское, Тл. 616.
 Воичюка, П. 696.
 Воипловка, П. 664.
 Ворголь, О. 492.
 Ворголь Грунниъ, О. 534.
 Ворголь Злобный, О. 488.
 Ворголь Нижній, О. 430.
 Воргольское (Усть-), О. 496.
 Воржелей, Т. 969.
 Воробжа, Кр. 1068.
 Воробьевка, К. 388, 454; В. 358, 576; Кр. 97, 1181, 1328, 1329.
 Воробьевъ, В. 183.
 Воробьи, К. 136.
 Ворова (Старо-), Р. 239.
 Ворова, О. 930.
 Ворожба, Кр. 1068.
 Ворона, П. 474, 451.
 Воронежъ, В. 88.
 Воронежская Лазовка, В. 573.
 Воронежские Верхи, Р. 1075.
 Воронеты, К. 674.
 Воронежъ, О. 409, 630.
 Вороний Выселокъ, П. 556.
 Воронина, Р. 221.
 Воронино, К. 713, 967.
 Воронинская, Р. 292.
 Воронка, Р. 707.
 Воронки, Тл. 730.
 Вороновка, П. 90; В. 470.
 Вороново, О. 268, 986; Р. 854.
 Воронокъ, Кр. 774.
 Воронцовка, Т. 46, 424; В. 1086.
 Воронцово, Тл. 638; К. 683; О. 570.
 Воронцово (Снохино-), Р. 657.
 Вороньи, Р. 745.
 Воропаево, Кр. 305.
 Воротецкая, Тл. 968.
 Воротишки, П. 841.
 Воротынскъ, О. 858.
 Воротынцева, О. 196.
 Воротынцево, Тл. 831.
 Ворошилово, О. 133.
 Ворошнево, Кр. 69.
 Воршево, Р. 1130.
 Восиково, Тл. 609.
 Воскресенская, Кр. 166, 596.
 Воскресенская Лашма, П. 652.
 Воскресенская (Средне-), В. 1004.
 Воскресенское, Т. 772; Тл. 132, 331, 611, 641, 714, 894, 940, 1008; П. 19, 108, 251, 261, 890, 903, 914; К. 10, 670; О. 58, 91, 637, 1037; Кр. 1123; Р. 168, 172, 176, 599, 798, 1036, 1172.
 Воскресенское (Ново-), Тл. 231, 864.
 Воскресенское Побѣдное, Р. 1190.
 Воскресенскъ, К. 272.
 Вослебы, Р. 1159.
 Вослибъ, Р. 1159.
 Вослинки, Тл. 709.
 Востриково, Т. 1144.
 Востролучье, Т. 549.
 Воткино, К. 217.
 Воцинино, Кр. 740.
 Врагъ (Волчий-), П. 940.
 Вражеское, Р. 283.
 Вражское Михайловское, П. 943.
 Всесвятская, В. 963.
 Всесвятское, П. 78; К. 637.
 Вторая Андреевка, В. 9.
 Вторая Березовка, В. 328.
 Вторая Мечетка, В. 293.
 Вторая Ново-Куторная, В. 214.
 Вторая Трудолубовка, В. 33.
 Второе Гремяче, В. 14.
 Второе Михайловское, В. 27.
 Второе Садовое, В. 316.
 Второй Курлакъ Старый, В. 304.
 Вулична, Тл. 316.
 Вшивая, В. 514.
 Вшивка, В. 569. Кр. 771.
 Вшивое, Т. 758.
 Вшивый, В. 1072.

Вщижъ, О. 280.
 Выборное, П. 344.
 Выглядовка, П. 532.
 Выгоничи, О. 1208.
 Выгорное Верхнее, Кр. 1156.
 Выгорное Нижнее, Кр. 1158.
 Выгорновское Верхнее, Кр. 1155.
 Выдерга, Р. 1113.
 Выжгородъ, Р. 20.
 Выжелъсь, Р. 1252.
 Выкопанка, Р. 470.
 Выкрестова, В. 69.
 Выкунь (Никола-), Тл. 12.
 Выползова, Кр. 939; Р. 1317.
 Выползово, Т. 704; К. 223, 823; Кр. 1096.
 Вырка Верхняя, К. 831.
 Выркова, Р. 617.
 Выропаевка, Тл. 735.
 Вырскъ, К. 420.
 Вырыпаево, П. 903.
 Выселки Альшанскіе, О. 3.
 Выселки Басовскіе, Тл. 13.
 Выселки Березовскіе, К. 246.
 Выселки Боровскіе, Т. 1094.
 Выселки Воинскіе, О. 1027.
 Выселки Высоцкіе, Р. 737.
 Выселки Гавриловскіе, Р. 1297.
 Выселки Гладскіе, Р. 671.
 Выселки Горенскіе, В. 52.
 Выселки Горловскіе, Р. 1162.
 Выселки Городецкіе, Р. 769.
 Выселки Демшинскіе, Т. 1093.
 Выселки Дѣдиловскіе, Тл. 5.
 Выселки Ершовскіе, Р. 94.
 Выселки Захаровскіе, Р. 745.
 Выселки Знаменскіе, Р. 165.
 Выселки Карамышевскіе, Тл. 754.
 Выселки Келецкіе, Р. 1191.
 Выселки Козловскіе, Т. 1175.
 Выселки Кувердяскіе, Т. 565.
 Выселки Куликовскіе, Т. 1141.
 Выселки Лебедянскіе, Т. 1095.
 Выселки Лобановскіе, Р. 668.
 Выселки Ломигорскіе, О. 756.
 Выселки Макарьевскіе, В. 906.
 Выселки Меникшинскіе, Р. 819.
 Выселки Мичкаскіе, П. 783.
 Выселки Московскіе, Тл. 722.
 Выселки Напольные, Р. 685.
 Выселки Новокленскіе, Т. 565.
 Выселки Новотроицкіе, Тл. 363.

Выселки Новоусепенскіе, Тл. 865.
 Выселки Новые, Т. 949; Р. 950.
 Выселки Одоевскіе, Р. 192.
 Выселки Печерниковскіе, Р. 732.
 Выселки Подхоженскіе, Тл. 380.
 Выселки Потаповскіе, Т. 371.
 Выселки Прасковьины, Р. 263.
 Выселки Пустынскіе, Р. 1311.
 Выселки Пушкарскіе, Р. 710.
 Выселки Ржаксинскіе, Т. 498.
 Выселки Рыганскіе, В. 83, 87.
 Выселки Самодуровскіе, Р. 1299.
 Выселки Сапковскіе, Р. 720.
 Выселки Соловочскіе, Р. 1028.
 Выселки Спасскіе, Р. 747.
 Выселки Стрѣлецкіе, Р. 692.
 Выселки Стублевскіе, Р. 711.
 Выселки Студенскіе, Т. 761, 1097.
 Выселки Стѣнькинскіе, Р. 119.
 Выселки Суворовскіе, О. 504.
 Выселки Татевскіе, Тл. 70.
 Выселки Тимевіе, О. 796.
 Выселки Толовскіе, В. 23.
 Выселки Уманскіе, В. 86.
 Выселки Хмѣлевскіе, Т. 610.
 Выселки Хрѣновскіе, В. 34.
 Выселки Чичкинскіе, Р. 54.
 Выселки Чулковскіе, Р. 1196.
 Выселки Ѳедотьевскіе, Р. 1337.
 Выселокъ Алексѣевка, П. 856.
 Выселокъ Блохинскій, П. 815.
 Выселокъ Богородскій, П. 618.
 Выселокъ Вороній, П. 556.
 Выселокъ Костыляскій, П. 252.
 Выселокъ Кочемаровскій, Р. 557.
 Выселокъ Луговой, П. 191.
 Выселокъ Никольскій Верхній, В. 845.
 Выселокъ Никольскій, что на Еманчѣ, В. 846.
 Выселокъ Ново-Толковскій, П. 452.
 Выселокъ Ново-Усадскій, П. 491.
 Выселокъ Покровскій, П. 683.
 Выселокъ Рамзайскій, П. 553.
 Выселокъ Усть-Рагманскій, П. 486.
 Выселокъ Черновскій, П. 422.
 Выселокъ Ямскій, Кр. 99.
 Высокая, Т. 346; К. 234.
 Высокинич, К. 926.
 Высоково, Т. 346; Р. 1064.
 Высоковскій, Кр. 196.
 Высокое, Т. 982; Тл. 91, 398, 901; П. 679, 990; К. 180, 756, 894; О. 136,

254, 571, 697, 970; Кр. 76, 103; Р. 358, 736, 958, 1233, 1237.
 Высотская Слобода, К. 123.
 Высоцкая, Р. 968.
 Высоцкое, Тл. 252.
 Высоцкіе Выселки, Р. 737.
 Выставка Святительская, П. 139.
 Вытемка Верхняя, Тл. 572.
 Выть Койманская, Тл. 382.
 Выть Рославская, Тл. 382.
 Выть Салоницкая, Тл. 382.
 Вышгородъ, Р. 20.
 Вышенка, Т. 486.
 Вышнево, Т. 531.
 Вышне-Дайменское, Кр. 1258.
 Вышне-Деревеньки, Кр. 472.
 Вышне-Дроняева, Кр. 8.
 Вышнее, К. 757.
 Вышнее Большое, О. 717.
 Вышнее Долгое, О. 745.
 Вышнее-Кобылье, О. 773.
 Вышнее Озеро, Кр. 1304.
 Вышне-Нагольный Колодезь, Кр. 633.
 Вышне-Никольская Пѣна, Кр. 724.
 Вышне-Ольховатое, Кр. 1265.
 Вышне-Ольшанское, О. 754.
 Вышне-Столбцкое, О. 1009.
 Вышне-Хмѣлевское, О. 910.
 Вышніе Холчи, Кр. 1190.
 Вышній Дубовець, Кр. 61.
 Вышній Кобылій, О. 773.
 Вышній Конецъ, О. 1077.
 Вышній Куначъ, О. 962, 964.
 Вышній Реутецъ, Кр. 690.
 Вышній Теребужь, Кр. 1262.
 Вышній Щигоръ, Кр. 1336.
 Вышняя Бабина, Кр. 643.
 Вышняя Грунь, Кр. 495.
 Вышняя Котова, Кр. 634.
 Вышняя Любовша, О. 826.
 Вышняя Моховица, О. 180.
 Вышняя Ольшанка, Кр. 701.
 Вышняя Пшевь, Тл. 829.
 Вышняя Рыдань, О. 204.
 Вышурь, Т. 374.
 Вьюнки, П. 627.
 Вьясь Базарный, П. 821.
 Вьясь Большой, П. 821.
 Вьясь Лѣсной, П. 823.
 Вьясь Напольный, П. 824.
 Вѣдмина, Тл. 593.
 Вѣдно, Р. 864.

Вѣжки, Р. 597.
 Вѣйно, К. 322.
 Вѣрьево, Т. 314.
 Вѣткина, К. 491, 519.
 Вѣтренка, О. 672.
 Вѣтренное, Кр. 516.
 Вѣтрино, Кр. 516.
 Вѣтчаны, Р. 519.
 Вѣтчинна, О. 740, 743.
 Вѣть, Кр. 300.
 Вѣтъмицы, К. 163.
 Вѣшеловка, Т. 759.
 Вяжи, Тл. 811.
 Вяжички, К. 804.
 Вяжля, Т. 410.
 Вяжля, Т. 914.
 Вязема, К. 131.
 Вяземка, П. 342.
 Вяземское, Тл. 1016.
 Вязера Новая Верхняя, П. 278.
 Вязера Старая Верхняя, П. 281.
 Вязичня, К. 813.
 Вязищи, Тл. 706.
 Вязники, О. 165.
 Вязноватое, В. 851.
 Вязоватая, О. 931.
 Вязовая Дуброва, О. 806.
 Вязовая Почта, Т. 200.
 Вязовенки, Р. 1211.
 Вязовикъ, О. 847.
 Вязовицкое, О. 399.
 Вязовка, Т. 164; Тл. 184; П. 63, 156;
 В. 289, 942.
 Вязовка (Верхъ-), В. 942.
 Вязовка Нижняя, К. 929.
 Вязовна, Тл. 961; К. 292.
 Вязовня, К. 714.
 Вязово, Т. 693; Тл. 594.
 Вязовое, О. 1010, 1014; Кр. 202, 745,
 967, 1288.
 Вязокъ, Тл. 914.
 Вялино, Тл. 897.
 Вялица, К. 461, 462.
 Вялса, Т. 305.
 Варвель, Т. 997.
 Вятское, К. 936.
 Вятчина, К. 785.
 Вячка, Т. 419.

Г.

Гавердова, Р. 23.
 Гаврики, К. 653.

Гаврилова Гута, О. 1140.
 Гавриловка, Т. 310, 492; П. 27, 926;
 К. 201.
 Гавриловка Большая, Т. 547.
 Гавриловскіе Выселки, Р. 1297.
 Гавриловское, Т. 158; О. 572; Р. 490,
 1256.
 Гаврильскъ, В. 1089.
 Гаврина, Р. 562.
 Гагарино, Т. 870; Тл. 413; О. 405; Р.
 215, 871, 1173.
 Гагарино Большое, Т. 809.
 Гагарино Малое, Т. 851.
 Гагаринская, Тл. 855.
 Гагаровка, П. 577.
 Гагино, Р. 869, 1206.
 Гадючая, В. 370.
 Гаевка, В. 476.
 Гаево, Кр. 1228.
 Гаи, П. 787; Р. 180.
 Гаи Богородицкіе, Р. 966.
 Гаи Боголюбленскіе, Р. 967.
 Гаи Заборовскіе, Р. 971.
 Гаи Никольскіе, Р. 1017.
 Гаи Осинные, Т. 485.
 Гаи Рождественскіе, Р. 970, 1022.
 Гаи Спѣшныя, Р. 972.
 Гаи Сухіе, В. 13.
 Гайворонское, В. 438.
 Гайдаръ, В. 538.
 Гайколовъ, В. 990.
 Галдино, Р. 696.
 Галенчино, Р. 121.
 Галицкое, Тл. 461.
 Галичи, Тл. 948.
 Галичье, Тл. 873; О. 729, 856.
 Галино, К. 21, 555.
 Галуновка, В. 446.
 Гальчовка, Т. 990.
 Гальцовка, П. 547.
 Галявка, Т. 138.
 Гамалѣвка, Кр. 781.
 Гамаюновъ, В. 517.
 Гамово, Тл. 40.
 Ганчино, Р. 428.
 Гапово, О. 1118; Кр. 878.
 Гарбузова, В. 101.
 Гаритово Новое, Т. 576, 641.
 Гаритово Старое, Т. 579, 643.
 Гартъ, П. 910.
 Гарицы, Р. 1283.
 Гасама, О. 226.
 Гати, Тл. 363.

Гатище, О. 760.
 Гатище Старое, Кр. 504.
 Гатища, Тл. 132.
 Гать, Тл. 372.
 Гатьково, В. 269.
 Гать Кузьмина, Т. 21.
 Гать Упская, Тл. 63.
 Гаугеровка, Т. 837.
 Гахово, Кр. 645.
 Гвинтовское, Кр. 751.
 Гвозда, В. 1115.
 Гвоздевка Панская, В. 726.
 Гвоздевка Русская, В. 727.
 Гвоздовка, В. 1018.
 Гезево (Матрено-), В. 180.
 Гезевъ, В. 237.
 Генераловка, В. 535.
 Генеральшино, Кр. 293.
 Георгиевка, В. 30.
 Георгиевское, Т. 674; Тл. 520, 1043;
 К. 833; О. 18, 62, 115, 178, 430,
 955.
 Георгиевско-Калинино, О. 867.
 Герасимово, О. 567, 1224.
 Герасимъ, Кр. 900.
 Геринъ, В. 1102.
 Гермаково, О. 136.
 Герцовка, Кр. 222.
 Гиблицы, Р. 586.
 Гиреево, К. 557.
 Гирьи, Кр. 1003.
 Гладкая, Кр. 311.
 Гладково, П. 121.
 Гладкое, Тл. 1043.
 Гладкіе Выселки, Р. 671.
 Гладское, О. 1126.
 Гладышево, Т. 2.
 Глазовка, Т. 8, 893.
 Глазово, К. 660.
 Глазокъ, Т. 543.
 Глазуново, О. 1084.
 Гламаздино, Кр. 299.
 Глинница, Кр. 496.
 Глинищи, Тл. 161, 900.
 Глинки, О. 565, 657; Р. 676, 1047.
 Глинна, К. 339.
 Глиненная, К. 339.
 Глинное, О. 1240.
 Глининый, Кр. 602.
 Глинскъ, О. 1085, 1293.
 Глинскъ Старый, Кр. 194.
 Глоднево, О. 327.
 Глотово, О. 171, 462.

- Готовскіе Дворы, К. 742.
 Глубки, Тл. 883.
 Глубое, Кр. 343.
 Глубокоє, Тл. 393; К. 414; В. 407.
 Глубочка, О. 600, 1251.
 Глухія Поляны, Тл. 92.
 Глуховка, Т. 423, 501; О. 1077.
 Глухово, К. 565.
 Глуховское, В. 160.
 Глушець, Кр. 755.
 Глушицы, В. 625.
 Глушково, П. 327; Кр. 833.
 Глушьє, О. 329.
 Глыбочка, О. 600, 1251.
 Гльбково, Тл. 385.
 Гльбова, Кр. 91.
 Гльбовка, П. 945.
 Гльбово, О. 77; Кр. 1218; Р. 4, 670, 1131.
 Гльбово Городище, Р. 455.
 Глядино, О. 1148.
 Глядково, Т. 309.
 Гнеушево, Кр. 808.
 Гнидовка, Тл. 833.
 Гнилая, В. 971.
 Гнилая Плата, О. 952.
 Гнилево, О. 1294.
 Гнилецъ, О. 683.
 Гниловка, Кр. 886.
 Гниловодъ Верхній, Кр. 1251.
 Гниловоды, О. 865.
 Гнилое, Кр. 589.
 Гнилое Болото, О. 692.
 Гнилое Нижнее, В. 888.
 Гнилой Колодезь, Кр. 1084.
 Гнилой Логъ, Т. 708.
 Гниломедова, Р. 776.
 Гнилуша, В. 144, 290, 634, 709, 728, 1090.
 Гнилуша Верхняя, О. 943.
 Гнилуша Нижняя, В. 1085; О. 946.
 Гнилуши, О. 28.
 Гвздилова, О. 134.
 Гвздиловка, Кр. 417.
 Гвздилово, К. 816; О. 185, 332; Кр. 1191, 1212.
 Гвздилово Дальнее, О. 134.
 Гвздилово Старое, О. 648.
 Говоренки, К. 427.
 Говорово, П. 818.
 Гоголевъ Боръ, Т. 957.
 Гоголь, Тл. 608.
 Годуновка, О. 267.
 Годяйкино, П. 91.
 Голая Снова, В. 657.
 Голдаевка, В. 832.
 Голдаєво, О. 118.
 Голенищево, Р. 1112.
 Голиково, О. 505.
 Голина Слобода, Тл. 442.
 Голицыно, Т. 535, 594; П. 754, 816; О. 814; Р. 171, 172, 993.
 Голицыно (Архангельское-), П. 808.
 Голова Коровья, П. 350.
 Головари, Р. 528.
 Головачевка, В. 23.
 Головенки, Тл. 776.
 Головина, К. 592.
 Головинка Новая, Кр. 1214.
 Головинская Варижка, П. 763.
 Головино, К. 654; Кр. 137.
 Головинцино, П. 758.
 Головище, Кр. 970.
 Головищенскій, В. 35.
 Головинцино, Р. 193.
 Головинщинское, Р. 875.
 Головлино, Тл. 731.
 Головино, К. 845.
 Головка, П. 989.
 Головчино, Кр. 209.
 Головцино, Т. 738.
 Гологузовка, В. 679.
 Голодаевка, П. 949.
 Голодовка, Т. 890, 1118.
 Голое, В. 436.
 Голожоховка, О. 450.
 Голожохово, Р. 877, 889.
 Гололобовка, Т. 639; К. 245.
 Гололобово, О. 1241.
 Голопузовка, В. 981; О. 511.
 Голопятовка, Кр. 375.
 Голофьевка, В. 227; Кр. 931.
 Голощановка, П. 997.
 Голощаново, Тл. 721.
 Голубея, О. 288.
 Голубина, Кр. 599.
 Голубица, О. 709.
 Голубовка, Кр. 872.
 Голубочки, Тл. 307.
 Голубцовка, П. 871.
 Голунь, Тл. 815.
 Гольвищина, Р. 286.
 Гольговщина, Р. 286.
 Гольнская, Т. 494.
 Гольнищино-Мартиновка, Т. 494.
 Гольнь, О. 1103.
 Голышевка, П. 334; К. 241; В. 748.
 Голышино, О. 1105.
 Голышовка, Т. 936.
 Гольская (Старо-), В. 915.
 Гольскій (Ново-), В. 914.
 Гольское (Ново-), В. 911.
 Гольское Старое, Тл. 583.
 Голяевка, О. 1011.
 Голяжьє, О. 229.
 Голянка, Тл. 832.
 Гомельдонъ, К. 968.
 Гомзинъ, Кр. 261.
 Гонтаровка, Кр. 1010.
 Гончарная, Кр. 1018.
 Гончаровка, В. 1039.
 Гопкино, Р. 1238.
 Гора, К. 213; Р. 242.
 Гора Быкова, О. 1028.
 Гора Каменная, О. 456.
 Гора Лысая, К. 953.
 Гора Молочная, Т. 1048.
 Гора Осиновая, Тл. 14; Р. 178.
 Гора Уланова, 607.
 Горбачево, Тл. 962.
 Горбачи, Т. 427.
 Горбенки, К. 837.
 Горборуково, К. 53.
 Горбуновка, Т. 964; О. 676.
 Горбунова, Тл. 267.
 Гордієнковъ, В. 380.
 Гордѣевка, Кр. 854.
 Горенка, Р. 345.
 Горенская, К. 832.
 Горенскіе Выселки, В. 52.
 Горенское, П. 52.
 Горенцево, Р. 429.
 Горетово, К. 359.
 Горницы, Т. 737.
 Горка, Кр. 1130.
 Горка Ближняя Бѣлая, В. 406.
 Горка Бѣлая Первая, В. 406.
 Горка Каменная, П. 557.
 Горки, Тл. 626; К. 444, 872; В. 53, 759; О. 589; Р. 260, 268, 374, 390.
 Горки Малыя, В. 53.
 Горки Новыя, Тл. 1002.
 Горки Старыя, Тл. 1005.
 Горлачевка, Р. 159.
 Горлово, К. 558; 865, 1161.
 Горловекіе Выселки, Р. 1162.
 Горналь, Кр. 1046.
 Горная Вершина, Т. 582.
 Горнево, К. 514, 901, 922.

- Горневское, К. 12.
 Горнее, В. 880.
 Горнечная, К. 471.
 Горное, К. 664.
 Горностаевка, Р. 674, 722.
 Городенець, Тл. 332.
 Городенская, Тл. 369.
 Городенскъ, Кр. 476.
 Городецкіе Выселки, Р. 769.
 Городецкое, О. 993; Р. 1152.
 Городецъ, О. 1209; Р. 486, 1284.
 Городище, Т. 26, 135; Тл. 349; П. 892; В. 881; О. 34, 97, 147, 294, 1032; Кр. 1149; Р. 73, 171, 419, 669, 770.
 Городище Большое, Кр. 374.
 Городище Водоцкое, О. 569.
 Городище Глябово, Р. 455.
 Городище Кирово, О. 644.
 Городище Красное, Р. 678.
 Городище Малое, Кр. 573.
 Городище Старое, В. 783; Кр. 152.
 Городище Чегодаевское, О. 148.
 Городковичи, Р. 1259.
 Городное, Р. 1251.
 Городецъ Верхній, О. 1269.
 Городецъ Передній, О. 1272.
 Городечня, К. 780.
 Городилова, Тл. 882.
 Городилово, О. 871.
 Городня, Тл. 795; К. 11; Р. 461.
 Городня Большая, Тл. 655.
 Городокъ, П. 968.
 Городъ Старый, Т. 1008; Кр. 360.
 Городьково, Кр. 289.
 Городьково Большое, Кр. 287.
 Горожанка, В. 629; О. 1225.
 Гороховка, К. 817; В. 244, 1091; Р. 160.
 Горохово, К. 634.
 Гороховщина, П. 721.
 Горская (Калачинско-), Т. 493.
 Горчаково, О. 71, 703.
 Горшечное, В. 864.
 Горшечный, К. 388.
 Горшково, Тл. 18; К. 703.
 Горы, Р. 234, 523.
 Горы Лысыя, Т. 105.
 Горѣлки, Тл. 87; В. 936.
 Горѣловка, Т. 142.
 Горѣлое, Т. 48.
 Горѣлухова, Кр. 829.
 Горѣльское, Т. 36.
 Горѣтово, Р. 3, 471.
 Горюнки, Т. 905.
 Горючка, Т. 457.
 Горюшки, Р. 958.
 Горяинова, Кр. 713, 1182; Р. 293.
 Горяиновка, Кр. 1178, 1280.
 Горяиново, К. 45; В. 719; Р. 74.
 Горяиновка, П. 874.
 Горяно, К. 388.
 Горяша, П. 442.
 Госама, О. 226.
 Гостешево, К. 969.
 Гостилово, Р. 43.
 Гостицево, Кр. 149.
 Гостомль, О. 640.
 Гостомль Нижній, О. 643.
 Госточи, К. 735.
 Гостунь (Николо-), К. 452.
 Гостыжь, Тл. 906.
 Гостычи, К. 735.
 Гостье, К. 635.
 Госьково, К. 323.
 Государева Пятна, П. 277.
 Готня Введенская, Кр. 239.
 Готня Монастырская, Кр. 241.
 Готовье, В. 750.
 Готьково, О. 269.
 Гочево, Кр. 646.
 Гоць, О. 547.
 Грабовка, П. 72.
 Грабцево, К. 12.
 Грабченки, Тл. 664.
 Граворонки, Тл. 339.
 Градскій Уметъ, Тл. 426.
 Грайворонка, Кр. 214.
 Грайворонка Верхняя, В. 715.
 Грайворонка Нижняя, В. 716.
 Границево, К. 139.
 Гранки, Тл. 427.
 Грановая, Тл. 515, 519.
 Грань, В. 1126.
 Гравка, П. 69.
 Графовка, Кр. 1011.
 Графская, В. 51.
 Грачевка, Т. 56, 139, 221, 1115; Тл. 841; П. 304, 628; В. 905; О. 762, 811, 882.
 Грачевка-Кугушевка, П. 542.
 Гребенкина, К. 559.
 Гребнева, Р. 792.
 Гредякина, В. 149.
 Гредякино, В. 135.
 Грекова, О. 848.
 Грековка, Т. 325.
 Гремичи, К. 957.
 Гремучій Колодезь, Тл. 804.
 Гремущка, Т. 537.
 Гремячая, О. 4, 30.
 Гремячевка, П. 94.
 Гремячево, Т. 1268; П. 494; К. 873; Р. 1180.
 Гремячее, В. 575; О. 594.
 Гремячій, Кр. 4.
 Гремячій (Больше-) Колодезь, Кр. 1313.
 Гремячій Ключъ, О. 1033.
 Гремячка, Т. 511; О. 812; Кр. 1266; Р. 845, 1006.
 Гремячь, В. 669.
 Гремячь, В. 701; О. 971.
 Гремячь Второе, В. 14.
 Гремячь Первое, В. 14.
 Гремячь Третье, В. 14.
 Грецкая, Р. 5.
 Грецово, Тл. 10, 218.
 Гречаниковъ, В. 236.
 Гречишкина, В. 552.
 Грибановка Большая, Т. 195.
 Грибановка Малая, Т. 223.
 Грибовка, Тл. 162, 377; К. 161.
 Грибово, К. 617.
 Грибоѣдово, Т. 850; П. 581, 875; О. 500.
 Григорова, К. 761.
 Григоровка, К. 468.
 Григорово, О. 175.
 Григоровское, К. 834.
 Григорьевка, В. 399.
 Григорьевское, Т. 752; Тл. 673; Р. 139, 173, 416.
 Гридасова, Кр. 732, 1097.
 Гридина Большая, Р. 329.
 Гридина Нижняя, Кр. 1060.
 Гридино, Т. 313.
 Гридино (Мало-), Р. 378.
 Гридинская, Р. 287.
 Гриневка, Кр. 1315.
 Гринево, О. 1087.
 Гриневъ, Кр. 620.
 Гритчино, Тл. 684.
 Грицево, О. 249.
 Грицынинъ, В. 518.
 Гришина, К. 550.
 Гришино, Р. 91.

Гришово, К. 895.
 Громовское, Т. 816.
 Громушка, Т. 94, 537.
 Громыгина, К. 579.
 Грудская, О. 1166.
 Груздова, К. 852.
 Грузное, Кр. 760.
 Грузская, В. 223.
 Грузскій, Кр. 198.
 Грузской, В. 1019.
 Грунинъ Ворголь, О. 534.
 Груновка, Кр. 1028.
 Грунь Вышняя, Кр. 495.
 Грунь Нижняя, Кр. 497.
 Грушевая, В. 371.
 Грушевка, В. 121.
 Грушица, Р. 1163.
 Грызловка Малая, Тл. 682.
 Грызлово, О. 499.
 Грызлово Большое, Тл. 656.
 Грынъ, К. 324.
 Грѣшнево, Тл. 512.
 Гряда, К. 194.
 Гряжская, Р. 5.
 Грязи, Т. 744.
 Грязная, Р. 5.
 Грязная, Тл. 1027.
 Грязная Потуданъ, В. 785; Кр. 557.
 Грязная Старая, Т. 97.
 Грязновка, Т. 685; Тл. 443, 448; Р. 907.
 Грязново, К. 417.
 Грязное, В. 581; О. 921; Кр. 665, 1150; Р. 765.
 Грязное Новое, Т. 918.
 Грязное Старое, Т. 921.
 Грязнуха, Т. 15; П. 950, 984.
 Грязовець, О. 1252.
 Грязцы, О. 866.
 Грязь Черная, Тл. 235; К. 486.
 Губаново, О. 789.
 Губановъ Хуторъ, П. 742.
 Губарево, В. 670.
 Губари, В. 937.
 Губино, Т. 718, 1098; К. 327.
 Губкино, О. 911.
 Гудаевка, В. 765.
 Гудаловка, О. 476.
 Гудиловка, Тл. 262.
 Гудовка, В. 583, 673.
 Гудово, Кр. 798.
 Гусеево, Т. 703.

Гузынцы, П. 883.
 Гуйва, Кр. 1047.
 Гуличи, К. 155.
 Гулынки, Р. 355, 834, 1285.
 Гумницы, Т. 1069.
 Гумное, Т. 923.
 Гумны, П. 499, 680; Кр. 925.
 Гуньково, Т. 1052.
 Гурово, Тл. 151, 478; Кр. 1314.
 Гурово Нижнее, Кр. 1316.
 Гуровщино, Т. 848.
 Гурьевка, П. 215.
 Гусева, К. 560.
 Гусевка, Т. 470; К. 173; В. 850.
 Гусевскій Погостъ, Р. 583.
 Гусекъ, Кр. 437, 438.
 Гуси, Р. 583.
 Гусино, Кр. 464.
 Гусово, К. 675.
 Густая, О. 994.
 Гостенскій, Кр. 200.
 Густоваръ, О. 199.
 Густомля, Кр. 77.
 Густомон, Кр. 483.
 Гусь, Р. 580.
 Гута Гаврилова, О. 1140.
 Гута Шемякина, О. 1142.
 Гутнево, К. 419.
 Гуторова, Кр. 70.
 Гуторово, О. 634. Кр. 53.
 Гуторово Нижнее, Кр. 69.
 Гуть, Т. 291.
 Гущина, Кр. 894.
 Гущино, О. 487; Кр. 1129.

Д.

Дабужа, К. 805.
 Давыдова, К. 774; Р. 260, 513.
 Давыдовка, П. 830; В. 786.
 Давыдово, Т. 821; О. 65; Р. 525.
 Давыдчи, О. 216.
 Давыдчичи, О. 216.
 Дадоровка, К. 472.
 Дайменское (Вышне-), Кр. 1258.
 Даймень Нижній, Кр. 1261.
 Дальная Дуброва, Т. 822.
 Дальнее Березово, К. 398.
 Дальнее Гиздилово, О. 134.
 Дальній Стоянокъ, В. 991.
 Дальняя Борщевка, К. 33.
 Дальняя Игуменка, Кр. 119.

Дальняя Каменка, Т. 151.
 Дальняя Плата, О. 986.
 Дальняя Полубянка, В. 968.
 Дамейка, О. 17.
 Данево, Р. 534.
 Даниковка, Тл. 152.
 Даниловка, Т. 7, 1122. Тл. 462, 725.
 Даниловка Малая, Т. 95, 1124.
 Данилова, Р. 58, 304.
 Данилово, Т. 315.
 Данильскій, В. 1087.
 Данковъ, В. 36.
 Данцова, В. 451.
 Даньково, Р. 618.
 Дарищи, Тл. 529.
 Дарки Романовы, Р. 1134.
 Дарьина Малая, Р. 97.
 Дарьино, Кр. 1014.
 Дача Новая, Тл. 447.
 Дашино, К. 768.
 Дашкина, П. 405.
 Дашкова Песочня, Р. 122.
 Дашково, О. 19; Р. 51.
 Двоелучное, Кр. 1109.
 Двойни, Р. 240.
 Двойня-Бѣломъстная, Т. 29.
 Двойня Солдатская, Т. 31.
 Дворецъ, К. 59.
 Дворики Крестовскіе, К. 952.
 Дворики Ракшинскіе, Т. 825.
 Дворики Ресетинскіе, К. 237.
 Дворики Челновскіе, Т. 647.
 Дворки, К. 191.
 Дворцовская, П. 657.
 Дворъ Большой, Р. 252.
 Дворы Готовскіе, К. 742.
 Дворы Колтенскіе, К. 701.
 Дворы Маковскіе, О. 757.
 Дворы Малаховскіе, Кр. 6.
 Дворы Постоялые Медвѣнскіе, Кр. 694.
 Дворы Постоялые Прусскіе, О. 1151.
 Дворы Постоялые Распоповскіе, О. 183.
 Дворы Старые, О. 989.
 Дворянскій Умысь, П. 913.
 Дворянщина, Т. 487.
 Двуличная, В. 483.
 Двучная, В. 483.
 Двурѣчка, Т. 790.
 Дебальменское, Кр. 1264.
 Дебри, К. 377.
 Девлетяково, Т. 1019.
 Деятино, О. 381.

- Девятка, Т. 243.
 Девять Дубовъ, О. 549.
 Дегирево, К. 275.
 Дегонка, К. 809.
 Дегтевка, Тл. 1017.
 Дегтевое, В. 682.
 Дегтянка Новая, Т. 582.
 Дегтянка Старая, Т. 585.
 Дегтяное, Р. 975, 1263.
 Дегтяные Борки, Р. 1069.
 Дегтярная, В. 519, 992.
 Дегтярское, Р. 1200.
 Дежевка, Кр. 1112.
 Делехово, Р. 1166.
 Делеховое, Р. 943.
 Деменно, Кр. 301.
 Деменскій (Спасъ-), К. 782.
 Демидова, Р. 527.
 Демидово, Т. 1209; О. 768, 905.
 Демина, В. 463, 464, 482.
 Демина Поляна, П. 488
 Демешкинъ, В. 966.
 Демкина, Р. 113.
 Демкино, Р. 881, 942.
 Демшинка, Тл. 653.
 Демшино, Т. 1161.
 Демшинскіе Выселки, Т. 1093.
 Демшинскъ, Т. 1109.
 Демьяновка, О. 1195.
 Демьяново, К. 707.
 Демьянское (Козмо-), К. 49, 632.
 Денисиха, Р. 332, 375.
 Денисово, Тл. 17; К. 70, 428; О. 1226.
 Денисовъ Колодезь, О. 825.
 Денисьево, Р. 873.
 Денъгубовка, О. 209.
 Денъшино, П. 969.
 Дербенка, П. 899.
 Дербень, Р. 738.
 Дергановка, П. 475.
 Дергилева, Тл. 194.
 Деревенка, В. 807.
 Деревенское, Р. 1262.
 Деревеньки (Вышне-), Кр. 472.
 Деревеньки Нижнія, Кр. 519.
 Деревня Новая, Т. 888.
 Деревягино, Р. 1147.
 Дерезоватая, В. 1030.
 Дерезовка, В. 452.
 Деркунскій, В. 520.
 Дерлово, Кр. 1183.
 Дерновка, О. 427.
 Дерново, К. 551.
 Дерсковая, Р. 246.
 Дертево, П. 24.
 Дертягино, Тл. 285.
 Дерюгина, Кр. 821.
 Дерюгино, Кр. 275.
 Дерябиха, П. 1004.
 Дерябкино, Т. 258, 986.
 Дешкино, О. 1067.
 Дешовка, К. 332.
 Дивногорская, В. 1005.
 Дивово, Р. 492.
 Дивъево (Ново-), П. 219.
 Дигилевка, П. 146, 884.
 Дикое Поле, О. 343.
 Диконская, Т. 781.
 Дичня, Тл. 823; Кр. 502.
 Дмитриева, Р. 564.
 Дмитриевка, Т. 518, 849; П. 157, 268,
 552, 719, 927; К. 883; В. 109, 252;
 О. 50, 719; Кр. 220; Р. 1081, 1091.
 Дмитриево, П. 306; Р. 533, 1162.
 Дмитриевская, В. 75, 767.
 Дмитриевская Слобода, Тл. 543; П. 616;
 О. 526.
 Дмитриевская (Челновско-), Т. 644.
 Дмитриевскій Боровокъ, Р. 938.
 Дмитриевскій Усадъ, Т. 970.
 Дмитриевское, Т. 652, 717, 855, 955,
 961, 1112; Тл. 107, 532, 538, 563,
 784; П. 20, 263, 938, 964; К. 54; В.
 24, 825, 872, 879, 912; О. 24, 229,
 807, 876, 1041, 1067; Кр. 360, 375,
 478, 673, 709, 1229, 1244; Р. 174,
 305, 1216.
 Дмитриевское (Иловой-), Т. 563.
 Дмитриевское, что на Холчахъ, Кр.
 1189.
 Дмитриевско-Поливаново, П. 354.
 Дмитриевщина, Т. 60, 584.
 Дмитровка, Тл. 217; К. 883; О. 1077;
 Кр. 794; Р. 317.
 Дмитровское, О. 80, 191; Р. 174.
 Дмитровское (Ново-), О. 1042.
 Дмитряшевка, В. 662.
 Добрая, К. 531.
 Добрая Надежда, Р. 965.
 Добрикъ, О. 1110.
 Добринка, Т. 1175, Р. 1261.
 Добринка Большая, Т. 1120.
 Добринно, К. 68.
 Доброводье, О. 1117.
 Доброе, Т. 665; К. 447, 492.
 Доброе Село, Кр. 215.
 Доброй Надежды Мысь, Т. 363.
 Добрунь, О. 295, 1091.
 Добрый Колодезь, Кр. 1085.
 Добрый Сотъ, Р. 826.
 Добрынь, О. 641.
 Добрыя Воды, О. 1056.
 Добрыя Пчелы, Р. 743.
 Доець Верхній, К. 854.
 Докторова, Тл. 538.
 Долбенкино, О. 335.
 Долбиловка, Тл. 78.
 Долбилово, О. 1042.
 Долбино, К. 423; Кр. 104.
 Долгая, Тл. 874; К. 378; В. 470.
 Долгая Поляна, Кр. 909.
 Долгіе Лъски, Тл. 540.
 Долгій, В. 560, 729.
 Долгій Колодезь, Кр. 647.
 Долгія Буды, Кр. 648.
 Долговѣржье, П. 489.
 Долгое, Тл. 612, 732; В. 485, 720; О.
 104, 428, 1036; Кр. 16; Р. 146.
 Долгое Вышнее, О. 745.
 Долгомостье, Р. 426.
 Долгуша, В. 683.
 Долгоруково, П. 230, 761; О. 29, 397.
 Долженки, О. 645.
 Долженкова, Кр. 642.
 Долженково Большое, Кр. 42.
 Долженково Малое, Кр. 40.
 Долина, К. 281; Кр. 1124.
 Долина Красная, В. 692.
 Долматово, Р. 803.
 Доль Большой, В. 632.
 Доль Васильевъ, Кр. 570.
 Доль (Никола-), К. 6.
 Дольское, К. 493.
 Дольцы Новые, Тл. 293.
 Дольцы Старые, Тл. 296.
 Домановка, Кр. 418.
 Доманово, К. 552.
 Домаха, О. 340.
 Домашевка, О. 128.
 Домашево, О. 260.
 Домнино, Тл. 137; О. 1040.
 Домны, Тл. 876.
 Домовины, О. 463.
 Доможировка, П. 605.
 Домосердки, П. 105.
 Домочи, Р. 164.

- Донецкая Семица, Кр. 1130.
 Донецъ, О. 786.
 Донецъ Сухой, В. 412.
 Донская, Т. 53, 557; В. 2, 589; Кр. 1330.
 Донская (Александровка-), В. 1080.
 Донская Негочевка, В. 743.
 Донскія Избищи, В. 590.
 Донъ, О. 504.
 Доренская (Дорохо-), Кр. 1098.
 Дорковичи, О. 261.
 Доробино, Тл. 197.
 Доробинъ, О. 922.
 Доробинъ Колодезь, Тл. 199.
 Дорогинка Малая, Р. 697.
 Дорогобужь, В. 41.
 Дорогонки, Тл. 924.
 Дорогощъ, Кр. 225.
 Дорожева, О. 262.
 Дорожня Нижняя, Кр. 986.
 Дорожня Средняя, Кр. 989.
 Дорохо-Доренская, Кр. 1098.
 Дороеевское, Р. 381.
 Дороеево, Тл. 79.
 Дорховая, К. 567.
 Досчатый Спасъ, Р. 499.
 Драгошань, К. 177.
 Драгунская, Кр. 188.
 Драгунская Слобода, О. 710; Кр. 106.
 Драгунское, Кр. 725.
 Драгуны, Тл. 741.
 Дракино, Т. 945; П. 474, 481, 642; В. 789.
 Дракунь, К. 399.
 Драчевка, Кр. 691.
 Дрезгалово Большое, О. 402.
 Дрезгаловское Новое, О. 405.
 Дремовы Черемошки, Кр. 507.
 Дриски, Р. 182.
 Дровосъчна, О. 892.
 Дроково, Тл. 974.
 Дронова, В. 224.
 Дроновка, Кр. 228, 861.
 Дроново, О. 562.
 Дроняева (Вышне-), Кр. 8.
 Дроняева Нижняя, Кр. 524.
 Дросково, О. 899.
 Дружна, О. 325.
 Дружно, О. 325.
 Дрязги, Т. 1135.
 Дряплы, Тл. 905.
 Дубаево, П. 439.
 Дубасово, Т. 937; П. 66, 366, 594.
 Дубенка, Кр. 919.
 Дубенское, Т. 35, 38; П. 36.
 Дубики, Тл. 476, 587, 595.
 Дубки, Тл. 949; Р. 208.
 Дубли, К. 466.
 Дубна, Тл. 944; К. 251, 546.
 Дубовая, О. 1068; Кр. 1300.
 Дубовець, О. 726; Кр. 17.
 Дубовець Вышній, Кр. 61.
 Дубовець Нижній, Кр. 65.
 Дубовиковъ, В. 453.
 Дубовикъ, О. 40, 912.
 Дубовицкое, Кр. 336.
 Дубовичи, Р. 1305.
 Дубовка, Т. 608.
 Дубовое, Тл. 417; П. 990; П. 880, 882.
 Дубовое Новое, В. 586.
 Дубовская, В. 145.
 Дубовъ Девять, О. 549.
 Дуброва, О. 513; Р. 587.
 Дуброва Волчья, Тл. 995.
 Дуброва Вязовая, О. 806.
 Дуброва Дальная, Т. 822.
 Дуброва Жилевая, О. 853.
 Дуброва Кистенева, Т. 762.
 Дуброва Красная, Т. 994.
 Дуброва Плоская, Т. 877.
 Дуброва Ръшетова, О. 446.
 Дуброва Старая, Р. 775.
 Дуброва Толстая, Тл. 967.
 Дуброва Троицкая, Т. 178.
 Дуброва Частая, Т. 770.
 Дубровичи, Р. 108.
 Дубровка, Тл. 602; П. 336; К. 149, 747; О. 217, 793, 874; Р. 171, 251, 537, 956, 1036.
 Дубровка Свиная, О. 764.
 Дубровка Троицкая, Т. 627.
 Дубровки, Т. 968; П. 619; О. 1125.
 Дубровки Базарныя, П. 410.
 Дубровки Слободскія, П. 493.
 Дуброво, К. 231.
 Дуброво (Ивано-), К. 764.
 Дубровское (Ръшетово-), О. 446.
 Дубынина, Р. 237.
 Дубянка, Кр. 905.
 Дуванка, В. 1080.
 Дугна, К. 34.
 Дугнинскій Заводъ, К. 34.
 Дудинга, О. 326.
 Дудино, Тл. 350; К. 336.
 Дудино, Т. 1206; Тл. 435.
 Дуднигово, Т. 1071.
 Дуднино, Р. 24.
 Дудорово, К. 252.
 Дудчинъ, В. 102.
 Дудылово, Тл. 665.
 Дулево, К. 168.
 Думный Курганъ, Кр. 444.
 Дунайка, Кр. 227.
 Дундорово, К. 591.
 Дунино, К. 569; Р. 44.
 Дупли, К. 466.
 Дуплицы, Тл. 214.
 Дуплятый Курганъ, Т. 84.
 Душны, Тл. 997.
 Дураково, Тл. 269; П. 376, 387.
 Дураково (Ушаково-), Тл. 688.
 Дурасовка, П. 625, 837.
 Дурасовка Большая, П. 26.
 Дурнева, О. 995.
 Дурневка, О. 35.
 Дурнево, О. 1077.
 Дурново, О. 107.
 Дурное, Р. 806.
 Дурные, Р. 899.
 Дуровка, Т. 630; В. 753.
 Дурово, Т. 1112; Кр. 866.
 Дуровщина, Т. 615; Р. 959.
 Дуровщина Красная, Р. 1019.
 Дуровщино, Т. 431.
 Дуровъ Бобрикъ, Кр. 490.
 Дугая, О. 778.
 Духановка, Кр. 753.
 Духовка Иноземческая, Т. 49.
 Духово, Тл. 812.
 Духовская, Р. 716.
 Духовское, П. 267.
 Духовское (Солдатско-), Т. 54.
 Дучинка, Р. 702.
 Дымово, Р. 1153.
 Дынное, К. 195.
 Дьяковка, Кр. 765.
 Дьяконово, Тл. 337; Кр. 20.
 Дьяченкова, В. 360.
 Дьячи, Т. 1258.
 Дьячье, О. 12.
 Дъвица, Т. 1116; В. 833.
 Дъвица Верхняя, В. 849.
 Дъвица Смердячая, В. 19.
 Дъвичій Рукавъ, П. 423.
 Дъвичій Рукавъ Новый, П. 440.
 Дъвичье, О. 1123.

Дѣдилово, Тл. 194.
 Дѣдиловскіе Выселки, Тл. 5.
 Дѣдиловское, О. 420.
 Дѣдиново, Р. 434.
 Дѣдовка, В. 408.
 Дѣевка, Т. 863.
 Дѣевская, О. 123.
 Дѣевская (Мало-), О. 123.
 Дѣтчино, К. 500.
 Дягилево, Р. 102.
 Дядинъ, В. 361.
 Дядьково, Р. 123.
 Дятьково, О. 236, 237.
 Дюкъ, Т. 1218.
 Дюкъ Чернослободскій, Т. 1219.

Е.

Евдаково, В. 978.
 Евдаковъ Малый, В. 978.
 Евдокимово, О. 1130.
 Евдокіевка, В. 400.
 Евланова, О. 787.
 Евлань, Тл. 584.
 Евлашево, П. 819.
 Евстратовка, В. 1026.
 Евфратово, О. 701.
 Ега, П. 147.
 Егинщина, О. 646.
 Еголдаева Старая, Р. 977.
 Еголдаево Новое, Р. 973.
 Егорій, К. 693.
 Егоровка, Т. 1153.
 Егорово, Р. 92.
 Егорье, Тл. 22; К. 693, 833.
 Егорьевская, О. 885.
 Егорьевское, К. 40, 487, 580; В. 655;
 О. 826.
 Егорьевское, что на Соснѣ, О. 867.
 Егорьевскъ (Ново-), Р. 331.
 Еграхово, Т. 589.
 Егурново, О. 180.
 Ежовка, Т. 104; П. 505.
 Екатеринино, Т. 539.
 Екатерининское, Тл. 459.
 Екатерининка, Т. 722, 1251; П. 169,
 354; В. 1001, 1015; Кр. 893; Р. 173.
 Екатерининка Большая, Т. 1214.
 Екатерининское, О. 811.
 Екатеринопольская, Т. 513.
 Екатеринская, Р. 896.
 Екимово, К. 553.

Екимовская, Р. 110.
 Екшурь, Р. 93.
 Елагина, О. 972.
 Елагино, Т. 56; Тл. 1059.
 Еланка, П. 567.
 Еланское Колѣно, В. 896.
 Елань, П. 33; В. 906, 914.
 Елань-Пенза, П. 33.
 Елань Сухая, В. 939.
 Елдахова, К. 262.
 Еленка, К. 282.
 Еленовка, В. 401.
 Елецкая, Т. 764.
 Елецкая Лазовка, В. 643.
 Елецкая Маланьина, В. 644.
 Елизаветина, Кр. 799.
 Елизаветинка, Тл. 860.
 Елизаветино, Т. 825; П. 530; К. 345;
 В. 262.
 Елизаветовка, В. 1107; Кр. 855.
 Елизино, П. 617.
 Елисаветовка, Т. 81.
 Елисаветинское, Кр. 558.
 Елисеевичи, О. 241.
 Елисеевка, Т. 375, 481.
 Еловка, К. 388.
 Елховка Большая, П. 894.
 Елшино, Р. 780, 815.
 Ельники, П. 436.
 Ельникова, Кр. 698.
 Еманецкая, В. 21.
 Емануиловка, Кр. 536.
 Емельяновка, К. 818; Р. 1332.
 Емануилова, Т. 1277.
 Енаево Новое, П. 521.
 Енгальчевка, П. 766.
 Енгуразово, Т. 1060.
 Ендовище, В. 666.
 Ендовище Покровское, Т. 631.
 Еникѣевка, П. 766.
 Енино, О. 903.
 Енкаево, Т. 1028.
 Еньшина, О. 646.
 Епаково, П. 406.
 Епанчино, Т. 542, 682; Тл. 541.
 Епихина, Р. 793.
 Епишино, Тл. 628.
 Епифановскій, В. 37.
 Ерандучи, Р. 114.
 Ерахтурь, Р. 541.
 Ерденева, К. 508; Р. 514.
 Ерделино, Тл. 1017.

Еременка, Т. 1172.
 Еременковъ, В. 964.
 Еремина, Т. 41; Кр. 54.
 Еремша, Т. 1030.
 Еремшинское, Т. 1030.
 Еремѣевка, П. 113.
 Еремѣево, Т. 640; П. 845.
 Еремѣевское, К. 587.
 Ерзенеевка, П. 27.
 Ериловка, О. 506.
 Ерлино, Р. 1222.
 Ерлыково, К. 593.
 Ермаково, О. 136.
 Ермаковское Селище, О. 136.
 Ермашевка, К. 868.
 Ермолино, К. 71.
 Ермолинскій, В. 826.
 Ермоловка, П. 67, 596,
 Ермолово, Т. 317; О. 136; Р. 1217.
 Эрнево, П. 667.
 Ериѣево, Т. 1282.
 Еропкино, К. 637; О. 105; Р. 152.
 Ерофеевка, Т. 46, 72.
 Ертиль, В. 341.
 Ершово, Тл. 991; П. 952; Р. 45.
 Ершовскіе Выселки, Р. 94.
 Ерышовка, В. 1097.
 Есаульскій, В. 1052.
 Есеевка, П. 713.
 Есиново, Тл. 389.
 Есаево, П. 500.
 Есимовичи, О. 1161.
 Ефратово, О. 701.

Ж.

Жабина, Р. 916.
 Жабка, Р. 349.
 Жабово, О. 218.
 Жабскій, В. 539.
 Жабье, П. 443.
 Жаворонка, Т. 96.
 Жадина, Кр. 822.
 Жадино, О. 1104.
 Жажково, Р. 377.
 Жаличя, К. 962.
 Жалово, К. 833.
 Жамово, Р. 333.
 Жандацкая, Т. 765.
 Жарки, К. 26.
 Жаркое, Т. 1069.
 Ждамирово, К. 13.

Жданова, Р. 515.
 Жданова Верхняя, Кр. 1226.
 Ждановка, Тл. 185.
 Жданово, О. 880.
 Ждимерь, О. 119.
 Ждимерь, О. 119.
 Жегалина, П. 287.
 Жегалово, Т. 1032.
 Жеденовка, Кр. 326, 354.
 Жежелня, Тл. 651.
 Желанное, Т. 1225.
 Желдатская, Т. 765.
 Желень Ржавая, Кр. 1221.
 Желновка, В. 908, 917.
 Желны, К. 753.
 Желовижь, К. 55.
 Желовь, К. 833.
 Желохово, К. 846.
 Желтоногово, П. 444.
 Желтоухи Большая, К. 258.
 Желтухино, Р. 1238.
 Желтые Пески, Т. 773.
 Желудево, Р. 1264.
 Желудьова, Р. 577.
 Желъзница, Тл. 941.
 Желъзницы, К. 325; Р. 410.
 Желъзный Заводъ, К. 528.
 Желъзцово, К. 836.
 Желябово, Р. 872.
 Желябугъ, О. 1052.
 Жердево, Тл. 758, 818; К. 718; Кр. 10, 44, 1230.
 Жеребенокъ, Кр. 1334.
 Жеребцово, Кр. 45.
 Жерелево, К. 825.
 Жеремино, К. 441.
 Жерино, О. 807.
 Жерихань, О. 996.
 Жерлицина, В. 493.
 Жерновець, В. 674; О. 677, 973; Кр. 18.
 Жерновець Нижній, О. 766.
 Жерновищи, Р. 1325.
 Жерновка, Тл. 632.
 Жерновки, Р. 1184.
 Жерновское, О. 471.
 Жестовое, Тл. 909.
 Животинное (Ново-), В. 61.
 Животинное (Старо-), В. 6.
 Животово, Тл. 958.
 Жигаева Верхняя, Кр. 288.
 Жигаевка, Кр. 64.

Жигаево, Кр. 290.
 Жигаево Нижнее, Кр. 291.
 Жигайловъ, Кр. 550.
 Жидилевка, Т. 546.
 Жидкое, О. 14, 135.
 Жидковъ Хуторъ, В. 968.
 Жидѣевка, Кр. 324.
 Жилал, Тл. 759.
 Жилева, О. 853.
 Жилевая Дуброва, О. 853.
 Жиливки, К. 963.
 Жилина, К. 248; В. 389.
 Жилконицы, Р. 437.
 Жилое Плоское, О. 835.
 Жиломостное, Кр. 445.
 Жиломѣстное, Кр. 445.
 Жилыя Полянки, П. 449.
 Жильково, К. 340.
 Жиляева, О. 181.
 Жимолостное, Кр. 445.
 Жиморино, Тл. 281.
 Жирова Большая, Кр. 1168.
 Жировка, Кр. 1169.
 Жирятино, О. 667, 1210.
 Житень, Кр. 992.
 Житкое, О. 14, 135.
 Житовка, Тл. 739.
 Житово, Р. 75.
 Жихаревка, В. 931; О. 343.
 Жихарево, Т. 277; О. 343.
 Жмакино, П. 812.
 Жмурово, Р. 681.
 Жолобова Слобода, Р. 1286.
 Жолобовы Борки, Р. 1074.
 Жохино, Р. 770.
 Жохова, Тл. 478.
 Жохово, К. 10.
 Жохово Большое, Р. 713.
 Жолчино, Р. 14.
 Жуино, К. 621.
 Жуковка, Т. 938; К. 755; О. 301, 411; Кр. 795.
 Жуково, Т. 292, 947; К. 958; О. 270; Кр. 921; Р. 200, 446.
 Жуковъ Хуторъ, В. 186.
 Жуликовка, В. 927.
 Жулино, О. 204.
 Жупанъ (Никольское-), Тл. 931.
 Журавинка, Р. 1051, 1160.
 Журавинки, Р. 886.
 Журавка, В. 355, 384, 1093; О. 1238; Кр. 439.

Журавкино, Т. 965.
 Журавлевка, Тл. 978; П. 540; Кр. 167.
 Журавлинь, Кр. 21.
 Журавля, Кр. 540.
 Журавна (Спасъ-), Тл. 695.
 Журиничи, О. 296.

З.

Забалуйка, П. 139.
 Заболотное, Р. 184.
 Заболотовка, Кр. 841.
 Заболотская, Кр. 1184.
 Заболотье, Т. 330; К. 196, 847; Р. 306.
 Заборовская Слобода, К. 843.
 Заборовскіе Гаи, Р. 971.
 Заборовское, Т. 520.
 Заборье, Р. 85.
 Забродское, К. 644.
 Забугорская, В. 54.
 Забужевка, Кр. 1012.
 Забъглая, Т. 306.
 Забълина, Р. 588.
 Забълино, К. 27.
 Забълье, Кр. 1161.
 Завалишино, Кр. 912, 1206.
 Завалово, Тл. 925.
 Завалье, Тл. 637.
 Завальное, Т. 1113.
 Завальская, В. 136.
 Завершье, В. 760.
 Завидная, Т. 1226.
 Завидовка, Р. 667.
 Завидово, Т. 62; Р. 1148.
 Заводъ, Т. 886; П. 397.
 Заводъ Авгорскій, П. 483.
 Заводъ Виндреевскій, Т. 944.
 Заводъ Дугнинскій, К. 34.
 Заводъ Желъзный, К. 528.
 Заводъ Истинскій, К. 137.
 Заводъ Мердушинскій, Т. 1031.
 Заводъ Песоченскій, К. 247, 867.
 Заводъ Полотняный, К. 604.
 Заводъ Сивинскій, П. 482.
 Заводъ Соломенный, Тл. 107.
 Заводъ Торговый, К. 528.
 Заводъ Угодскій, К. 528.
 Заводъ Философовъ, О. 548.
 Заводъ Чугуннолитейный Радицкій, О. 264.
 Заводъ Шанскій, К. 585.
 Заводы Боринскіе, В. 620.

- Завольная Ханеновка, П. 34.
 Заворово, К. 935.
 Заворовская Слободка, К. 843.
 Завываловка, П. 954.
 Завѣтово, О. 114.
 Заглухино, Тл. 641.
 Заголичная Большая, Тл. 553.
 Заголичная Новая, Тл. 555.
 Загорячи, К. 174.
 Загорье, Р. 21.
 Загорье Спасъ, К. 518.
 Загоскино, П. 35.
 Загребайловка, В. 454.
 Загрядчино, Т. 66; Р. 925.
 Загрязь, К. 91.
 Загудайловка, О. 743.
 Заднее Пилево, Р. 95.
 Задонская, В. 835; О. 507.
 Задубровье, Р. 1291.
 Задугино, Тл. 812.
 Займище, Т. 348.
 Займище Князево, Р. 1182.
 Зайцево, Тл. 21, 273; П. 476; К. 902.
 Зайцовка, В. 385.
 Зайчино, Р. 677.
 Заколенка, П. 915.
 Закопы, Тл. 520.
 Закромскій Хуторъ, О. 642.
 Закрутое, К. 276.
 Заладужье, К. 848.
 Залегощь Верхняя, Тл. 851.
 Залегощь Нижняя, Тл. 850.
 Залиманъ, В. 369.
 Залипаевка, О. 1011.
 Залипаево, О. 1119.
 Заломная, Кр. 954.
 Заломное, В. 775; Кр. 1057.
 Залужное, В. 1006.
 Залужье, К. 937.
 Залѣсное, Тл. 530.
 Залѣское, Тл. 508.
 Замарай, Т. 1094.
 Замарайка, Тл. 547; О. 741.
 Замарайка Верхняя, О. 746.
 Замарайка Нижняя, О. 750.
 Замарина, Тл. 125.
 Замартинье, Т. 667.
 Заметчино, Т. 75.
 Замиронова, В. 550.
 Замостье, Кр. 216, 407, 1017.
 Замошье, К. 758.
 Замятино, В. 608.
 Занино, Тл. 44.
 Занины Починки, Р. 546.
 Заозерье, П. 8.
 Заолешанская, Кр. 603.
 Заолешенка, Кр. 1019.
 Заполатово, Т. 208.
 Заполье, Р. 808, 1310.
 Запольный, В. 232.
 Запольно-Тербунецкое, О. 521.
 Запошерская, Т. 313.
 Запрудное, К. 171.
 Запрудскій, В. 38.
 Запутная, Р. 376.
 Заразы, Тл. 652.
 Зарубино, Т. 948.
 Зарѣцкая, Тл. 824; О. 121.
 Зарѣцкая (Стрѣлецко-), Р. 693.
 Зарѣцкіе Новые, К. 389.
 Зарѣчинская, Р. 912;
 Зарѣчное Любовниково, Т. 331.
 Зарѣчное-Свищево, Т. 357.
 Зарѣчье, Р. 344.
 Заря, В. 197.
 Засемье, Кр. 1090, 1131, 1132.
 Засосенская, В. 141; О. 403.
 Засѣка (Козловка-), Тл. 63.
 Засѣцкое, П. 456.
 Засѣчная Слобода, П. 328.
 Засѣчное, П. 20, 590, 636.
 Засѣчье, Р. 1280.
 Затворное, Р. 1165.
 Затинная, П. 792.
 Затишье, Р. 49.
 Затолокино, Кр. 527; Р. 110.
 Затонецъ (Усть-), Т. 528.
 Затонскій, В. 1116.
 Заулки, Т. 1035.
 Заулье, О. 1199.
 Захарово, Кр. 530.
 Захаровка, Тл. 777; О. 742; Р. 744.
 Захарово, К. 60; Кр. 607; Р. 578.
 Захаровскіе Выселки, Р. 745.
 Захарьино, Тл. 648.
 Захупотская, Р. 1052.
 Зашево, Р. 136.
 Защитное, Кр. 1302.
 Зячье, Кр. 408.
 Збродова, К. 412.
 Збунова, К. 638.
 Званое, Кр. 834.
 Звєгинцова (Больше-), Кр. 75.
 Звєгинцево (Волосово-), К. 319.
 Зворкова, Р. 382.
 Звѣнчачка, Кр. 271.
 Звѣрево, Р. 202.
 Звѣряевка Большая, Т. 14.
 Звѣряевка Малая, Т. 16.
 Звягинки, О. 81.
 Звягинь, Кр. 867.
 Згомони (Спасъ-), К. 604.
 Здобникова Старая, Кр. 1199.
 Здоровая Снова, Т. 1255.
 Здоровецъ, О. 779.
 Здѣсловка, О. 1300.
 Зезюлино, Р. 1154.
 Зекзюлино, Р. 395.
 Зеленино, К. 144; О. 538.
 Зеленовка, Т. 532.
 Земетчино, Т. 823.
 Землянка, Кр. 761.
 Земляное, Т. 438.
 Землянская, В. 146.
 Земницы, К. 177.
 Зенилово, К. 28.
 Зенкино, Р. 889.
 Зерново, О. 1184.
 Зиборовка, Кр. 128.
 Зимарово, Т. 572; Р. 893.
 Зименки Троицкія, Р. 482.
 Зиминки, Т. 475.
 Зимницы, К. 156, 874.
 Зимно, Р. 756.
 Зимовенька, Кр. 365.
 Зимовное, Кр. 554.
 Зинаидина, Кр. 258.
 Зиновка, Т. 1146; П. 810.
 Зиновкина, О. 1153.
 Зиново, К. 45.
 Зиновьевка, О. 962.
 Зиновьево, Тл. 222; О. 643.
 Зинькова, Тл. 478.
 Зирюкинскій Конецъ, О. 145.
 Златоустово, Т. 615.
 Злобина Нижняя, Кр. 306.
 Злобино, Тл. 649; Кр. 347; Р. 472,
 644.
 Злобинъ, О. 492.
 Злобный Ворголь, О. 488.
 Злыдневъ, В. 168.
 Злынь, О. 127.
 Злыхино, Р. 447.
 Зміевка, Т. 471; П. 748; О. 23; Р.
 157, 919.
 Змієво, О. 103.

Змѣинець Большой, Кр. 1299.
 Змѣинець Малый, Кр. 1267.
 Знаменка, Т. 296, 540, 608, 625; Тл. 173, 903; П. 31; В. 630; Кр. 692.
 Знаменка Малая, В. 564.
 Знаменскіе Выселки, Р. 165.
 Знаменское, Т. 66, 87, 712, 810; Тл. 191, 411, 443, 463, 688, 820, 993, 1028, 1032; П. 112, 237, 241, 355, 364, 576, 805, 905; К. 413, 945, 955; В. 836, 943; О. 65, 132, 176, 464, 567, 617, 622, 722, 923, 1219; Кр. 62, 240, 813, 920, 1074, 1237, 1348; Р. 163, 333, 377, 920, 953, 1201.
 Знаменское Новое, Т. 148.
 Знаменское (Сухо-), О. 654.
 Знеберская Фабрика, О. 238.
 Знеберь, О. 238.
 Знобиловка, В. 600.
 Знобь, О. 1253.
 Золотаревка, П. 13, 176.
 Золотаревское, О. 1049.
 Золотая Поляна, Т. 1278.
 Золотое Кольцо, Р. 428.
 Золотовка, Т. 430.
 Золотуха, Р. 196.
 Золочевка, Кр. 207.
 Зонина, К. 570.
 Зоринка, П. 915; Кр. 66.
 Зорино, О. 310; Кр. 50, 653.
 Зубарево Новое, П. 450.
 Зубовка, Тл. 436; П. 635; О. 623.
 Зубово, К. 728.
 Зубцова, О. 777.
 Зуевка, Кр. 1099.
 Зуево, Т. 708.
 Зыбаловка, К. 473.
 Зыбина, Кр. 223.
 Зыбино, О. 1057, 1082.
 Зыгова, Р. 611.
 Зыково, Тл. 773; П. 849; Р. 887.
 Зыгѣево, К. 187.
 Зябрево, К. 415.

И.

Ибердусь, Р. 589.
 Ибердь, Р. 1266.
 Ива, П. 722.
 Ивакина, К. 72.
 Иванина, Кр. 468, 469.

Иванино, Тл. 45; К. 760.
 Иваницкая, Р. 590.
 Иванково, Т. 1023.
 Ивановичи, О. 233.
 Иванова, Р. 228.
 Ивановка, Т. 3, 67, 70, 139, 165, 267, 427, 450, 604, 739, 751, 1025; Тл. 494, 747; П. 219, 600; В. 16, 30, 216, 402, 659, 1031, 1048; О. 877; Кр. 90, 116, 887, 932, 957, 1020; Р. 1145.
 Ивановка Большая, П. 411.
 Ивановка Малая, П. 456.
 Ивановка Новая, П. 909; Кр. 1036.
 Ивановка Новая и Старая, О. 515.
 Ивановка (Ново-), Кр. 857.
 Ивановка (Старо-), В. 207.
 Иваново, Тл. 169.
 Иваново (Князь-), К. 37.
 Ивановская, Т. 333; Тл. 108, 338, 615; К. 494; Р. 366.
 Ивановская Вирга, П. 731, 747.
 Ивановская Лисичка, Кр. 246.
 Ивановское, Т. 180, 628; Тл. 222, 233, 407, 472, 913, 980, 1015, 1037; П. 213, 586, 827, 836, 899, 928; К. 100, 330, 923; О. 105, 576, 719, 727, 747; Кр. 487; Р. 167, 199, 387, 438, 809, 895.
 Ивановское (Троицко-), Т. 616.
 Ивано-Дуброво, К. 764.
 Иванчино, Т. 284.
 Иваны, В. 101, 104.
 Иванырьсь, П. 170.
 Ивань, О. 908.
 Иваньково, Тл. 430, 671; Р. 1253.
 Ивачево, О. 1156.
 Ивашкино, Р. 1138.
 Ивашковичи, К. 157.
 Иващенкова, В. 151.
 Ивенка, П. 2.
 Ивинье, Т. 924.
 Ивица, Тл. 918; Кр. 391.
 Ивница, Кр. 489.
 Ивня, Кр. 683.
 Ивово, В. 595.
 Иворовка, Тл. 244.
 Ивотская Фабрика, О. 239.
 Ивоть, О. 239.
 Игина, К. 309.
 Игино, Кр. 1211.
 Игнатово, Тл. 116.

Игнатовское, К. 175, 435, 945.
 Игнатьево, Т. 1036.
 Игнатьевское, Р. 155.
 Игрицкое, О. 1204.
 Игуменка Ближняя, Кр. 153.
 Игуменка Дальняя, Кр. 119.
 Игумново, Тл. 660, 884; К. 38.
 Идѣево, Т. 1011.
 Ижевское, Р. 1270.
 Ижеславль, Р. 771.
 Ижмора Большая, П. 341.
 Ижмора Малая, П. 343.
 Избердей Большой, Т. 731.
 Избердей Малый, Т. 609.
 Избицкое, Кр. 129.
 Избицня, О. 1135.
 Избище, Тл. 1046; В. 710.
 Избищи, К. 357; Р. 216.
 Избищи Большая, Т. 656.
 Избищи Донскія, В. 590.
 Извалы, О. 417.
 Изволь, Тл. 111.
 Извъкова, Р. 578.
 Извъково, К. 694.
 Излегоща, Т. 1136.
 Измайлова, Тл. 814.
 Измайловка, Т. 68.
 Измайловка, Т. 225; Р. 153.
 Измайлово, Р. 1169.
 Измалково, О. 468.
 Износки, К. 568.
 Износково, Кр. 494.
 Изобильная, Т. 80.
 Изосимовка, П. 506.
 Изосимово, Т. 556.
 Изрогъ Большой, Тл. 521.
 Изрогъ Новый, Тл. 522.
 Изрожная (Ново-), В. 494.
 Изъялово, К. 684.
 Иклинское, К. 73.
 Иконки, Тл. 734.
 Икорецъ Верхній, В. 325.
 Икорецъ Нижній, В. 326.
 Икорецъ Средній, В. 324.
 Илебники, Р. 548.
 Илекъ, Кр. 234, 235, 1004.
 Илемники, Р. 548.
 Илемское Сенявшино, О. 406.
 Иловой-Бригадирское, Т. 568.
 Иловой-Дмитріевское, Т. 563.
 Иловой-Рождественское, Т. 567.
 Иловское, В. 159.

Ильина, К. 124; О. 1270.
 Ильинка, Т. 404, 411; В. 161, 280, 380; Кр. 1113; Р. 192.
 Ильинка Малая, Р. 351.
 Ильино, Т. 774; Тл. 311, 431; К. 418.
 Ильиновка, Т. 598.
 Ильинское, Т. 799; Тл. 103, 920; К. 81, 362, 414, 474, 547, 869, 907; О. 139, 366, 457, 649, 964; Р. 456, 715, 1181.
 Ильицыно, Р. 435.
 Ильмень, В. 1127.
 Ильмень, Т. 4; В. 919.
 Ильмино, П. 93.
 Илья, К. 771.
 Иляхино, Р. 689.
 Инженеръ-Пятина П. 218.
 Инжавинье, Т. 435, 440.
 Инза (Усть-), П. 172.
 Инна Слобода, Т. 1283.
 Иноземская Духовка, Т. 49.
 Иноковка, Т. 442.
 Инсарскій Острогъ, П. 852.
 Инсаръ-Апшено, П. 201.
 Иншаково, Р. 96.
 Иншаково, Т. 719.
 Иньшина, Тл. 114; Р. 229.
 Иньшинка Нижняя, Тл. 72.
 Иньшино, Р. 719.
 Инютино, К. 74.
 Инягино, Р. 1272.
 Иняты, П. 864.
 Ипполитово, О. 692.
 Ира, Т. 445.
 Ирцы, Р. 1243.
 Исады, Р. 1274.
 Исакова, Кр. 1321.
 Исаково, Тл. 408.
 Исканское, К. 941.
 Искань, Тл. 171.
 Исса, П. 222.
 Истикъ, К. 421.
 Истлѣево, Т. 323.
 Истлѣево, Тл. 231.
 Истобники, Р. 76.
 Истобное, В. 840 Кр. 950; Р. 904.
 Истомино, Тл. 400; К. 908; Р. 519.
 Истинскій Заводъ, К. 137.
 Истья, Р. 772, 827.
 Ишаки, П. 880.
 Ишейки, Т. 1043.
 Ишимъ Мордовскій, П. 99.

Ишимъ Русскій, П. 97.
 Ишутино, К. 970.
 Ищеино, Т. 672.
 Ищерка Нижняя, Р. 1031.

И.

Иевлево, Тл. 200.
 Ионино, Кр. 1339.

К.

Кабаличи, О. 230.
 Кабаново, П. 428.
 Кабельша Сухая, Р. 926.
 Кабицина, К. 101.
 Кавендра Большая, П. 656.
 Каверя, В. 702.
 Кадное, Тл. 579.
 Кадомъ Старый, Т. 1051.
 Кадушкино, Р. 682.
 Кадыкова, Т. 800.
 Кадыковка, П. 671.
 Кадышево, П. 609.
 Кадышево Новое, П. 433.
 Кажлотка, Т. 987.
 Кажлотка Малая, Т. 990.
 Казаки, О. 425.
 Казаковка, В. 281.
 Казаково, О. 744.
 Казановка, Тл. 56.
 Казанская, В. 773.
 Казанская Арчада, П. 1.
 Казанская Хава, В. 76.
 Казанскій, Кр. 1259.
 Казанское, Тл. 198, 505; П. 46; О. 419, 602, 813, 1043; Кр. 427.
 Казанское (Кучукъ-Порь-), П. 46.
 Казариново, К. 515.
 Казарикъ, В. 61.
 Казарки, П. 101.
 Казарь, Тл. 802; Р. 55.
 Казацкая, Т. 728; В. 162; О. 888; Кр. 28, 157, 189, 652, 924.
 Казацкая (Ново-), В. 489.
 Казацкая Слобода, Кр. 106.
 Казацкое, Кр. 763.
 Казачекъ, Кр. 259, 929.
 Казачка, Т. 129.
 Казачье, Кр. 401.
 Казачье (Верхне-), В. 633.
 Казачье (Нижне-), В. 638.

Казачьи Присады, Тл. 93.
 Казачья, Тл. 760; Р. 142.
 Казачья Лисичка, Кр. 245.
 Казачья Локня, Кр. 1021.
 Казачья Пелетьма, П. 534.
 Казачья Слобода, Т. 1178, 1217; Тл. 1054; П. 319, 853; К. 333.
 Казачья Слобода Старая, Т. 654.
 Казенные Черкасы, П. 792.
 Казенный Майданъ, П. 641.
 Казина, Р. 356.
 Казинка, Т. 622, 638, 786; В. 500, 502, 601, 1095; О. 412, 761, 794, 1191; Р. 1178.
 Казинка Русская, О. 530.
 Казинка Старая, Т. 580.
 Казинки, О. 881.
 Казинскіе Подворики, Т. 577.
 Казинское, О. 521.
 Казинское (Плоско-), В. 604.
 Казначеевка, В. 503.
 Казыванье, Т. 73.
 Казьевка, П. 658.
 Казюли, Т. 143.
 Казюлькина, К. 310.
 Кайдаково, Тл. 323.
 Каймарь, П. 484.
 Калабино, В. 680.
 Калаисъ, Т. 443.
 Калаисъ Сухой, Т. 458.
 Каланинская, Р. 420.
 Калачево, Р. 388.
 Калачинско-Горская, Т. 493.
 Калачь, В. 378.
 Калашниково, О. 1079.
 Калашниковъ, В. 219.
 Калгановка, Тл. 803.
 Калдево, Р. 41.
 Калдусы, П. 928.
 Килениченковъ, В. 512.
 Калетина, Р. 598.
 Каликина Большая, Т. 93.
 Каликина Малая, Т. 93.
 Каликино, Т. 677.
 Калинино, В. 596.
 Калинино (Георгиевско-), О. 867.
 Калинки, Тл. 554.
 Калиновецъ, Т. 1262.
 Калиновка, Т. 244.
 Калиновка, Тл. 988; П. 340, 801, 807; Кр. 327.
 Калитва, В. 513, 1051.

- Калитва Новая, В. 1029.
 Калитва Старая, В. 1065.
 Калитинка, Р. 115.
 Калищи, Кр. 783.
 Калмыкъ Верховой, В. 924.
 Калмыцкое, В. 25.
 Калмычекъ, В. 25.
 Калошичъ, О. 1111.
 Калтырино, Т. 1183.
 Калугино, Т. 448, 451; К. 971.
 Калугино Новое, Т. 451.
 Калугово, К. 749.
 Калуженка, К. 896.
 Калужкино, К. 704.
 Кальная, Р. 124.
 Кальницкій, Кр. 198.
 Кальновка, В. 553.
 Камакужа, П. 314.
 Камардина, О. 457.
 Камельгино, К. 61.
 Каменево, Кр. 5, 33, 505.
 Каменево на Суходолъ, О. 857.
 Каменецъ, О. 664, 703; Р. 52.
 Каменецъ Большой, Кр. 1056.
 Каменецъ Меньшой, Кр. 1076.
 Каменка, Т. 78, 1066; Тл. 237, 433, 821, 926; П. 14, 762, 985; К. 181, 343, 864; В. 276, 650, 982; О. 142, 165, 433, 944, 1012, 1066; Кр. 733; Р. 217, 955.
 Каменка Дальняя, Т. 151.
 Каменка Моховая, О. 1012.
 Каменка (Ново), В. 953.
 Каменка-Садовка, В. 922.
 Каменка (Чіушь-), П. 352.
 Каменная Верхняя, Тл. 582.
 Каменная Гора, О. 456.
 Каменная Горка, П. 557.
 Каменная Новая, Тл. 580.
 Каменно-Верховское, В. 749.
 Каменное, Т. 787.
 Каменный Бродъ, Т. 646; П. 429, 438, 917.
 Каменный Бродъ Верхній, П. 310.
 Каменный Бродъ Новый, П. 307.
 Каменный Ключъ, П. 100, 158.
 Каменные Озерки, Т. 140.
 Каменскіе Новоселки, Тл. 556.
 Каменское, Т. 817. Тл. 552. К. 85; О. 6.
 Камень Бѣлый, К. 314.
 Камень Острый, Р. 195.
 Камызино, В. 754.
 Камынина, Кр. 717.
 Камынино, В. 648, 694.
 Камышеватая, В. 189.
 Камышевка, В. 635. Кр. 75.
 Камышенка, В. 755.
 Камышино, Кр. 225.
 Камышлейка, П. 252.
 Камышное, Кр. 1005.
 Камышовъ, В. 954.
 Канаевка, П. 177.
 Канарево, Кр. 80.
 Кандевка, П. 357.
 Канино, Т. 219. Р. 1079.
 Каницева, Р. 861.
 Каницево, Т. 909; П. 932; Р. 103.
 Кантемирова, В. 383.
 Каньгуши, П. 430.
 Каньшина, К. 475.
 Каньшино, К. 592.
 Каплино, Кр. 901.
 Капударова, Т. 855.
 Капустичъ, Кр. 873.
 Капшечичи, Кр. 873.
 Карабанова, В. 504.
 Карабутовка, В. 201.
 Карабутъ, В. 955.
 Карабухино, Р. 1136.
 Карабушь, В. 1066.
 Караваи, К. 62.
 Каравео, Т. 1033, 1061.
 Каразеевъ, В. 409.
 Карачичное, Кр. 392.
 Карай-Пуцино, Т. 456.
 Карай-Салтыково, Т. 454.
 Карай-Сухой, Т. 387.
 Карайчевка, В. 278.
 Карамышевка, К. 576.
 Карамышево, Т. 791; Р. 599.
 Карамышевскіе Выселки, Тл. 754.
 Карандакова, О. 1086.
 Карандаково, Кр. 1310.
 Карандышевка, Тл. 679.
 Карандѣвка, Т. 436. Р. 174.
 Карасевка, Кр. 1250.
 Карасино, Тл. 642.
 Караськово, О. 650.
 Каратѣва, О. 1005.
 Карауловка, П. 80.
 Караулово, Р. 1137.
 Карауль, Т. 395.
 Караумка, Т. 1002, 1004.
 Карачанъ Сухой, Т. 182.
 Карачева, К. 400.
 Карачевка, П. 82.
 Карачево, Тл. 429, 945; К. 16.
 Карачижъ, О. 300.
 Карачунъ, В. 626.
 Караяшникъ, В. 987.
 Каргалеи, П. 401.
 Каргаль, Т. 950.
 Каргашино, Т. 929. Тл. 657.
 Кардаиловка, В. 917.
 Кардава, П. 160.
 Карелкина, О. 20.
 Карели, Т. 841.
 Каретино, П. 477.
 Карино, Р. 444.
 Карино Русское, П. 472.
 Каріанъ, Т. 82, 83.
 Каріанъ, Т. 66.
 Каркадиново, Тл. 437.
 Карловка, Т. 187. Р. 1083.
 Кармалейка, П. 360.
 Карманово, Кр. 304.
 Карманье, Тл. 268.
 Кармиша, П. 772.
 Кармиша (Усть-), П. 779.
 Карнай, П. 851.
 Карнички, Тл. 183.
 Карово, К. 45.
 Карпели, Т. 582, 1119.
 Карпели Савинскіе, Т. 920.
 Карпенкова, В. 989.
 Карпенковъ, В. 153.
 Карпова, К. 520.
 Карповка, О. 51, 825, 1077, 1211. Кр. 1257.
 Карповка Большая, Р. 900.
 Карповка Малая, Р. 901.
 Карпово, Тл. 404, 626.
 Карповскіе, О. 719.
 Карповское, Р. 357, 846.
 Карповъ, Кр. 111.
 Карсаевка, П. 958.
 Картамышева, Кр. 734.
 Карташево, О. 1271.
 Картлей, П. 224.
 Картофлей, П. 148.
 Каружа, О. 1261.
 Карцево, О. 723. Р. 6.
 Карьга Новая, П. 490.
 Карѣво, К. 948. Р. 430.
 Касаревщина, О. 498.

- Касаткино, Тл. 1042.
 Касатый, В. 443.
 Касилово, Кр. 232.
 Касимовка, К. 819.
 Касимово, Тл. 953.
 Касимовъ, Р. 594, 622.
 Касиновъ, Кр. 11, 735.
 Каськово, К. 759.
 Касьмово, К. 607.
 Касьяновка, О. 690.
 Касьяново, К. 349. О. 799.
 Касьяновъ, В. 812.
 Катагоща, Р. 746.
 Катериновка, В. 838.
 Катино, В. 16. Р. 1234.
 Катмисъ, П. 145.
 Катмисъ Нижній, П. 149.
 Катово, Кр. 938.
 Каторгино, К. 695.
 Катуховка Верхняя, В. 29.
 Катуховка Новая, В. 32.
 Каурецъ Большой, П. 691, 692.
 Кафтыревка, П. 900.
 Качелейки, П. 766.
 Качимъ Мордовскій, П. 183.
 Качимъ Русскій, П. 92.
 Кашаевка, П. 337.
 Кашасво, П. 305.
 Кашары, В. 636.
 Кашево, Тл. 963.
 Кашина, Тл. 498.
 Кашинка, Р. 110.
 Каширка, Т. 460.
 Каширова, Р. 261.
 Каширскій, В. 45.
 Кашкаровка, П. 53.
 Кашкарово, П. 817, 1005.
 Кашлакова, Кр. 384.
 Каштановка Новая, П. 960.
 Каштановка Старая, П. 962.
 Кашуровки Новая и Старая, П. 972.
 Квасьево, Т. 319.
 Квашина, В. 359.
 Квашино, Тл. 57.
 Кевдо-Вершина, П. 955.
 Кевдомель-Ситово, П. 765.
 Кекина, Кр. 817.
 Келецкіе Выселки, Р. 1191.
 Келець Новый, Р. 1191.
 Кензино, Р. 1058.
 Кеньша Базарная, П. 78.
 Кеньша (Борисовка-), П. 86.
 Кера, П. 723.
 Кера (Усть-), П. 720.
 Кереклеевскій Майданъ, П. 646.
 Керенка, П. 130, 556, 557.
 Кермисъ, Т. 1223.
 Керша, Т. 61, 76.
 Кершинскіе Борки, Т. 873.
 Кибень, Тл. 233.
 Кидусово, Р. 1247.
 Кизилова, Кр. 51.
 Кикино, П. 978. Р. 1001, 1229.
 Килигино, Кр. 310.
 Кильмавка, П. 310.
 Киндякова, Тл. 639.
 Кипеть, К. 396, 442.
 Кипецъ, Т. 412.
 Кипчаково, Р. 980.
 Кирдяшево, П. 693.
 Кирейково, К. 388.
 Кирики, Тл. 828.
 Кириловка, Т. 83*; О. 496; Кр. 272.
 Кирилово, К. 676.
 Кирилловка, П. 595.
 Кирилово, Т. 956.
 Кирицы, Р. 1279.
 Кириченковъ, В. 154.
 Кирово Городище, О. 644.
 Киричннй, В. 951.
 Кирсаевка, П. 958.
 Кирсановка, В. 892.
 Кирсановка (Ново-), В. 893.
 Кирсановъ, Т. 493.
 Кирѣевка, Тл. 195; П. 950; В. 247;
 Кр. 491.
 Кирѣевская Курганка, О. 725.
 Кирѣевское, Тл. 11.
 Киселевка, Кр. 874; Р. 1007.
 Киселево, Тл. 847; Кр. 150; Р. 794.
 Кисилевка, Т. 540; Кр. 572.
 Кислино, Тл. 1044; О. 205.
 Кисловка, П. 216.
 Кисловское, Т. 437.
 Кисляй Верхній, В. 1096.
 Кисляй Нижній, В. 1098.
 Кистенева Дуброва, Т. 762.
 Кистенево, Т. 1269.
 Киструсь, Р. 1282.
 Кисьва, Р. 824.
 Кита, П. 374.
 Китово, Р. 554.
 Кичатово, П. 507.
 Кичеванъ, Р. 496.
 Кишалы, Т. 1001.
 Кишкина, О. 21.
 Кишкино, Тл. 58, 64.
 Кишмай, П. 508.
 Кіева, К. 476.
 Кіевка, В. 708.
 Кладовое, Кр. 981.
 Кладовое Новое, Кр. 942.
 Клевень, Кр. 811.
 Клевцово, В. 591.
 Клейменовка, П. 51.
 Клейменово Новое, Тл. 165.
 Клейменово Старое, Тл. 168.
 Клекотки, Тл. 438.
 Клеменева, Р. 334.
 Клементьевка (Верхне-), В. 70.
 Клементьевка (Ново-), Р. 70.
 Клементьевка (Старо-), В. 70.
 Клементьево, Р. 396, 1151.
 Клемово, Тл. 343.
 Кленовое, В. 568.
 Кленское, Р. 920.
 Кленское (Старо-), Р. 913.
 Кленъ, К. 283.
 Кленики (Спасъ-), Р. 90.
 Клепалы, Кр. 764.
 Клеповка, В. 1114.
 Клесова, К. 391.
 Клесово, Кр. 289.
 Клетино, К. 632.
 Клетна, К. 240.
 Клименкова, В. 965.
 Клименковъ, В. 465.
 Климкино, К. 75.
 Климово, О. 573; Р. 916.
 Климовское, Тл. 680.
 Климовъ, В. 190.
 Клиновець, Кр. 428.
 Клиновка, П. 672.
 Клиновскій (Ново-), В. 42.
 Клинское, О. 607, 1127; Р. 703.
 Клиницы, К. 295. Кр. 337.
 Клинь, Тл. 37, 418; Р. 417.
 Клинь Большой, Тл. 403.
 Клинь Красный, К. 334; Кр. 276.
 Клично, Тл. 509.
 Клишина, Кр. 521, 537.
 Клишино, К. 964; Кр. 312; Р. 501.
 Клова, К. 86.
 Клушиново, О. 903.
 Клыково, К. 304.
 Ключарево, П. 226.

- Ключевка, Т. 67.
 Ключевское, В. 865.
 Ключи, П. 21, 364, 935, 964; В. 907.
 Ключи (Бугро-), П. 249.
 Ключище, П. 237, 887.
 Ключищи, П. 620, 765.
 Ключь, Р. 1042.
 Ключь Бѣлый, П. 829.
 Ключь Гремячій, О. 1033.
 Ключь Каменный, П. 100, 158.
 Ключь Студеный, П. 291.
 Ключь Сѣрый, П. 777.
 Ключниковъ, Кр. 199.
 Кляурни, П. 883.
 Княвичи, О. 250.
 Княгинино, Тл. 286.
 Княгинино, О. 1200.
 Княжая, В. 836; О. 435.
 Княжая Байгора, Т. 1126.
 Княжево, Т. 1020, 1237; К. 109; Р. 318.
 Княжій, П. 7; Кр. 1022.
 Княжичи, О. 231.
 Княжино-Шацкое, Т. 95.
 Княжной Крупецъ, О. 1212.
 Княжое, Т. 85, 539; В. 548; Р. 979.
 Князь-Павлово, П. 871.
 Князевка, П. 717.
 Князево, Т. 851; Кр. 768.
 Князево Займище, Р. 1182.
 Князицево, К. 426.
 Князь-Пваново, К. 37.
 Князь-Ларионово, П. 335.
 Князь-Михайлово, К. 416.
 Князь-Романово, К. 521.
 Кобелевка, Кр. 105.
 Кобелево, Тл. 46, 738; К. 924.
 Кобелекъ, Т. 811.
 Кобылевка, Кр. 224.
 Кобылій Вышній, О. 773.
 Кобылинка, Т. 1125; Тл. 242, 549, 1038; Р. 28, 46.
 Кобылино, О. 176; Р. 1037.
 Кобылье, К. 802; О. 752, 774.
 Кобылки, Кр. 835.
 Кобылкина, Тл. 201.
 Кобылкино, П. 979.
 Кобыличи, О. 230.
 Кобылье (Вышнее-), О. 773.
 Кобыльскій Погостъ, Р. 480.
 Кобыяки, Т. 458; П. 724.
 Кобыяково, Т. 326.
 Кова, Р. 655.
 Ковалевка, Тл. 499.
 Ковалевъ, В. 115, 521.
 Ковенки, Кр. 800.
 Коверино, Т. 1184; Тл. 681.
 Коверское, Р. 535, 624.
 Ковыляно, Кр. 608.
 Ковылки, Т. 420.
 Ковыльня, К. 792, 810.
 Ковыляй, П. 467, 515.
 Коданская, Кр. 89.
 Коденцова, В. 993.
 Кожановка, О. 1213.
 Кожля, Кр. 498.
 Козаковка, О. 327.
 Козеевка, П. 281.
 Козельцы, В. 467.
 Козинка, Кр. 217.
 Козино, К. 696; Кр. 801.
 Козлейка Старая, П. 380.
 Козлова, О. 1205.
 Козловка, Т. 211, 413, 1012; Тл. 13, 659; П. 329, 398, 412, 622, 891, 959; К. 754; В. 277; О. 676, 1214, 1301; Р. 1237.
 Козловка-Засѣка, Тл. 63.
 Козлово, Тл. 426; К. 509, 838; Р. 452.
 Козловская, Р. 749.
 Козловскіе Выселки, Т. 1175.
 Козловъ, Т. 536.
 Козля, Кр. 498.
 Козлятское, П. 739.
 Козминка, О. 370, 748; Кр. 419.
 Козмодемьянская, Кр. 368.
 Козмодемьянскій, В. 39.
 Козмодемьянское, П. 360; К. 49, 632; О. 92, 650, 774, 859; Кр. 110, 290, 1100; Р. 983.
 Козьмогородская Сурава, Т. 107.
 Козьмодемьянская, Т. 30.
 Козьмодемьянская Слобода, Т. 108.
 Козьмодемьянская что въ Дьячь, О. 12.
 Козьмодемьянскій, Т. 1171; П. 85.
 Козьмодемьянское, Т. 257, 415, 451, 502, 889.
 Козьмодемьянское Хоботець Новое, Т. 641.
 Козьмодемьянское Хоботець Старое, Т. 643.
 Козырево, Кр. 998.
 Козье, Тл. 596.
 Козьи Угоны, Кр. 537.
 Козюлькино, Тл. 923.
 Койманская Выть, Тл. 382.
 Кокина, О. 1176.
 Кокино, Тл. 662; О. 1215.
 Кокоревка, О. 1227.
 Кокушкино, О. 1181.
 Колбасовка, Кр. 1114.
 Колбина, В. 756.
 Колбинскъ, В. 1027.
 Коледино, Тл. 778.
 Колемино, Тл. 344.
 Коленцы, Р. 837.
 Колесникова, Р. 565.
 Колесниковка, В. 448.
 Колесниковъ, В. 175.
 Колесня, Р. 737.
 Колесовка, П. 358.
 Колесовка Первая, О. 418.
 Колещатовка, В. 386.
 Колки, О. 655.
 Колмаковка, Т. 33.
 Колобово, Т. 237.
 Кологривовка, П. 527.
 Кологривово, О. 1023, 1025.
 Кологрѣво, О. 876.
 Колодежное, В. 1057.
 Колодези, Тл. 420; К. 355, 549, 639, 719; В. 1016; Р. 169, 209.
 Колодези Конанье, О. 908.
 Колодези Частые, Тл. 749.
 Колодезки, О. 477.
 Колодезная, Тл. 81; О. 436.
 Колодезное, Тл. 196, 335, 419; В. 614.
 Колодезское, О. 419.
 Колодезь Барановъ, О. 755.
 Колодезь Березовый, Кр. 699.
 Колодезь Бечень, О. 106.
 Колодезь Больше-Гремячій, Кр. 1313.
 Колодезь Брусковый, Кр. 1175.
 Колодезь Бѣль, О. 17.
 Колодезь Бѣлый, Тл. 966; К. 216; В. 480; Кр. 390, 456, 1128, 1293.
 Колодезь Верхъ-Мѣловой, Кр. 681.
 Колодезь Годяной, Кр. 3.
 Колодезь Вышне-Нагольный, Кр. 633.
 Колодезь Гнилой, Кр. 1084.
 Колодезь Гремячій, Тл. 804.
 Колодезь Денисовъ, О. 825.
 Колодезь Долгій, Кр. 647.
 Колодезь Добрый, Кр. 1085.
 Колодезь Доробинъ, Тл. 199.

- Колодезь (Конь-), В. 645.
 Колодезь Крутой, Тл. 577.
 Колодезь Мелеховъ, Кр. 1282.
 Колодезь Меньшой, О. 470.
 Колодезь Моховой, Кр. 999.
 Колодезь Нагольный, Кр. 638.
 Колодезь Невѣдомый, Кр. 242.
 Колодезь Общій, Кр. 541.
 Колодезь (Олень-), В. 792.
 Колодезь Ольшаный, В. 609.
 Колодезь (Покровское-), О. 861.
 Колодезь, Праворотскій Нижній, Кр. 704.
 Колодезь Пьяный, О. 918.
 Колодезь Селезневъ, Тл. 1025.
 Колодезь Становой, О. 69; Кр. 1154.
 Колодезь Стижь, О. 46.
 Колодезь Студеный, В. 199; О. 53, 759.
 Колодезь Теплый, Кр. 960, 1256.
 Колодезь Толетый, Кр. 28, 1276.
 Колодезь Упалый, О. 931, 960.
 Колодезь Усть-Бѣлый, О. 784.
 Колодезь Усть-Моховой, Кр. 1188.
 Колодезь Хмѣлевъ, Кр. 1141.
 Колодезь Хотежь, Кр. 1079.
 Колодезь Черный, Кр. 1209.
 Колодезь Ястребинъ, О. 533.
 Колодязцы, К. 235.
 Колодезя Бѣлаго Верховье, Кр. 1157, 1335.
 Колодезя Бѣлаго Устье, Кр. 1161.
 Колодное, Кр. 36.
 Колодѣвка, В. 253, 256.
 Колодѣво, В. 263.
 Коломасово, Т. 1085.
 Коломасово Мордовское, П. 653.
 Коломасово Русское, П. 654.
 Коломенка, Кр. 946.
 Коломенская, Тл. 370.
 Коломенскій, В. 49.
 Коломенское, Тл. 202.
 Коломйцева, Кр. 429.
 Коломйцево, В. 1007.
 Колонтаева, К. 405.
 Колонтаевка, Кр. 494.
 Колонь, П. 925.
 Колопино, П. 485.
 Колосковка, В. 493.
 Колосова, К. 315.
 Колосовское, О. 404.
 Колотиловка, Кр. 203.
 Колотовъ, В. 522.
 Коляяръ, П. 697.
 Коляяръ Большой, П. 7.
 Коляяръ Малый, П. 74.
 Колпаково, Кр. 501.
 Колпенская Плата, О. 984.
 Колпны, О. 920.
 Колтени, К. 655.
 Колтенскіе Дворы, К. 701.
 Колтово, Тл. 668.
 Колтовское, П. 52.
 Колтуновка, В. 110.
 Колчево, О. 711.
 Колчино, К. 209.
 Колыбелка, В. 1078.
 Колыбелька Верхняя, В. 663.
 Колыбелька Нижняя, В. 664.
 Колыбельское, Р. 903.
 Колыхалино, В. 490.
 Колычева, П. 716; Кр. 1170.
 Колычево, Тл. 790; П. 973; Р. 258, 906, 908.
 Кольдюки, Т. 285.
 Кольцово, Тл. 560.
 Кольцо Золотое, Р. 428.
 Кольчваново, П. 501.
 Кольно Еланское, В. 896.
 Колупановка, Тл. 157.
 Коляговщина, Т. 159.
 Комаревка, Р. 722, 933.
 Комаревцово, Кр. 913.
 Комаровка, Т. 27; Кр. 838.
 Комарово, Тл. 308; К. 915.
 Комары, Кр. 235.
 Комлева, Р. 298, 358.
 Комлево, К. 102.
 Комынина, К. 649.
 Комынино, П. 1007.
 Комягино, О. 1295.
 Конаково Подгорное, Т. 1063.
 Кондакова, Р. 116.
 Кондоровка, Кр. 968.
 Кондратовка, Кр. 1013.
 Кондратьевка, Кр. 78.
 Кондрашевка, В. 730.
 Кондрашенскій, В. 50.
 Кондровка, Т. 1007.
 Кондрово, К. 622.
 Кондрыгино, К. 190.
 Кондряновка, Кр. 1294.
 Кондуки, Тл. 421.
 Кондырева Слобода, К. 951.
 Конева, Кр. 1245.
 Коневка, О. 618.
 Конецполе, К. 643.
 Конецъ Вышній, О. 1077.
 Конецъ Зирюкинскій, О. 145.
 Конная, П. 40.
 Конная Слободка, П. 556.
 Конобѣво-Лѣсное, Т. 1252.
 Конобѣво-Полюное, Т. 1248.
 Коновалово, Тл. 694.
 Коноваловъ, В. 477.
 Кононыхина, Кр. 1246.
 Конопать, П. 220.
 Конопелька Русская, Кр. 1041.
 Конопелька Черкасская, Кр. 1026.
 Коноплюно, Р. 991.
 Коноплянка, Т. 464, 466; О. 158.
 Конопляновка, В. 549; Кр. 848.
 Конорево, Кр. 1101.
 Конотоповъ, В. 562.
 Константинова, Р. 568.
 Константиновка, Т. 817; П. 63, 901; В. 383; О. 945.
 Константиново, Р. 59.
 Константиновское, Р. 1292.
 Кончаково, Р. 397.
 Кончино, Тл. 683.
 Конышевка, Кр. 506.
 Конь Бѣлый, О. 398.
 Конь-Колодезь, В. 645.
 Коняева, К. 561.
 Копасово, В. 205.
 Копанецъ, В. 176.
 Копанице, В. 768.
 Копанная, В. 177.
 Копанье Колодези, О. 908.
 Копанская, В. 220.
 Копачевка, В. 387.
 Копягино, Р. 1149.
 Копоново, Р. 543.
 Коповка, П. 379.
 Копорье, К. 645.
 Коптево, Т. 172; Тл. 26; О. 205.
 Концево, К. 647; Кр. 904.
 Копыль, Т. 259.
 Копыль Новый, Т. 714.
 Копытцево, К. 22.
 Кораблино, Р. 7.
 Кораблинская, Р. 997.
 Корвино, Т. 124.
 Корвяково, К. 661.
 Коргашино, Т. 329.

- Кордафлей, П. 148.
 Кордюки, Т. 459.
 Корево, К. 948.
 Корекозеве, К. 875.
 Коренево, Кр. 892.
 Кореневка, Кр. 1200.
 Кореневщино, Т. 740.
 Коренекъ, Кр. 405.
 Коренная, В. 391; Кр. 13.
 Коренной, В. 956.
 Коренская, Кр. 382.
 Коренское, Кр. 830.
 Коренщинъ, В. 956.
 Коржевка, П. 103.
 Кормилѣцны, Р. 966.
 Кормовое, Тл. 354.
 Корневое, Р. 1189.
 Коробки, К. 361.
 Коробкино, Кр. 333, 545.
 Коробково, Кр. 947.
 Коробовка, Т. 1127.
 Коробовское, Р. 264.
 Коробьино (Свистово-), Р. 751.
 Коробяты, Р. 335.
 Корова, Кр. 228.
 Коровайно, Т. 461.
 Коровина, В. 209; Кр. 1102.
 Коровинки, Тл. 212.
 Коровино, К. 53; Кр. 190.
 Коровино Большое, Р. 714.
 Коровичевка, Т. 224.
 Коровка, Р. 1092.
 Коровье Болото, О. 661.
 Коровья Голова, П. 350.
 Коровяковка, Кр. 839.
 Королевка (Ново-), Тл. 887.
 Короли, Тл. 887.
 Коромалъ, П. 79.
 Коронино, Кр. 1185.
 Коростелево, Т. 230; Тл. 702.
 Коростель, О. 1112.
 Коростино, Тл. 163.
 Коростовка, О. 245, 1096.
 Коростово, Кр. 914; Р. 86.
 Коротецкое, О. 348.
 Короткая (Верхне-), О. 390.
 Короткій, Кр. 457.
 Коротѣва, Тл. 301.
 Коротышъ, О. 732.
 Корочанъ Верхній, В. 891.
 Корочанъ Нижній, В. 908.
 Корочанъ Средній, В. 895.
 Корочка, Кр. 951, 962.
 Корпачева, Тл. 284.
 Корсаково, Тл. 432, 862.
 Корсаковский Майданъ, (Старо-), П. 263.
 Кореунская, Тл. 336.
 Кореунское, О. 932.
 Коруска, О. 1261.
 Коршево, 336.
 Коршуновка, Т. 824, 852.
 Корыжъ, Кр. 842.
 Коротинка, О. 854.
 Корь Липовъ, Р. 695.
 Корь Мокрый, Тл. 687.
 Корякино, Тл. 595.
 Коряково, К. 76.
 Косарево, Тл. 829.
 Космачевка, Т. 906.
 Космачево, К. 200.
 Косовая, Р. 411.
 Косогово, О. 139.
 Косой, Кр. 613.
 Косой Поселокъ, Р. 540.
 Косоржа, Кр. 1260.
 Костарная, Кр. 993.
 Костельцово, Кр. 499.
 Костемерево, Р. 1155.
 Костенки, В. 17.
 Костешово, К. 365.
 Костино, Т. 354; К. 396, 556; О. 954; Кр. 46; Р. 35, 220.
 Костинъ Отдѣлецъ, Т. 215.
 Костокрызовка, В. 103.
 Костомарова, В. 1058; О. 780.
 Костомарово, Тл. 739, 1048.
 Косторное, В. 687.
 Кострово, Тл. 164; Кр. 845.
 Костромово, К. 820.
 Костыли, О. 281.
 Костыляй, П. 229.
 Костыляйскій Выселокъ, П. 252.
 Костѣвка Нижняя, О. 628.
 Костирино, Тл. 535.
 Косынь, К. 422.
 Косыревка, Т. 782.
 Косьмово Верхнее и Нижнее, К. 25.
 Косяево, Тл. 341.
 Котелино, Т. 332.
 Котель, П. 367.
 Котельниково, Кр. 654.
 Котельня, Т. 332.
 Котечевка, Кр. 918.
 Котибѣево, Т. 337.
 Котиха, П. 975.
 Котлево, Кр. 508.
 Котляково, О. 1262.
 Котова Вышняя, Кр. 634.
 Котовка, В. 693; О. 664, 1263.
 Котово, Т. 376; К. 119, 767; О. 486; Кр. 635.
 Котовъ, В. 949.
 Которъ, К. 202.
 Котрово, Т. 340.
 Кочелаево, П. 651.
 Кочелай, П. 831.
 Кочемаровскій Выселокъ, Р. 557.
 Кочемары, Р. 558.
 Кочемпрово, Т. 1034.
 Кочетное, Кр. 531.
 Кочетовка, Т. 92, 558, 746, 982; Тл. 804; П. 197, 346, 648, 714, 998; В. 857; Кр. 664.
 Кочерга, В. 900.
 Кочержевка, В. 418.
 Кочкина, В. 493.
 Кочкурово, П. 857.
 Кочугуры, В. 849.
 Кочунова, П. 917.
 Кочуры Большіе, Р. 170.
 Кошара, Кр. 546.
 Кошелевка, Т. 962; П. 698.
 Кошелево, Т. 220; К. 784; О. 88, 108, 348.
 Кошеляевка, Т. 1218.
 Кошеляево, Т. 1266.
 Кошкино, Тл. 172; О. 467; Кр. 313.
 Кошчева, Кр. 430.
 Кравково, П. 140.
 Кравцовъ, В. 233.
 Край Великій, Р. 330.
 Краинское, К. 448.
 Крапивенка Старая, Тл. 724.
 Крапивна, К. 205; О. 1242.
 Крапивная, Кр. 173.
 Крапивное, Кр. 110.
 Крапивня Старая, К. 827.
 Красавка, Тл. 787.
 Красавка, П. 681.
 Красивка, Т. 463, 884.
 Красивое, Т. 559, 560; Тл. 607.
 Красловка, Т. 752.
 Красильники, Р. 1306.
 Красино, Тл. 633.

- Красная, Т. 313; Тл. 424; К. 821; В. 139, 511, 899; Кр. 145, 770; Р. 683.
- Красная Береза, К. 736.
- Красная Долина, В. 692.
- Красная Дуброва, Т. 994.
- Красная Дуровщина, Р. 1019.
- Красная (Ново-) Слобода, Р. 1088, 1299.
- Красная Поляна, О. 441, 514; Кр. 1268.
- Красная Роща, О. 658.
- Красная Рыбница, О. 93.
- Красная Слобода, Т. 50; О. 1223; Кр. 509, 770.
- Красная Слободка, О. 106, 953; Р. 185.
- Красная (Старо-) Слобода, О. 1267.
- Красная Церковь, Т. 520.
- Красная Яруга, Кр. 233.
- Красненькая, В. 899.
- Красниково, К. 769; О. 141, 666; Кр. 55, 655.
- Красниково на Котовцѣ, Кр. 85.
- Краснинское, Тл. 902.
- Краснинькая, В. 139.
- Красново, Р. 383.
- Красногоровка, В. 362.
- Красногородская Кріуша, Т. 30.
- Красногородская Слобода, Т. 109.
- Красногорье, Тл. 743.
- Красное, Т. 680, 1110; Тл. 351, 439, 714, 740, 869; П. 21, 133; К. 92, 236, 397, 851; В. 26, 774, 841; О. 158, 924, 974, 1207; Кр. 420, 671; Р. 383, 684, 729, 813, 908, 1100.
- Красное Городище, Р. 678.
- Красноженова, В. 363.
- Краснолипые, В. 841.
- Краснополье, Т. 530; Тл. 441; П. 29, 55, 63, 703; В. 414.
- Краснорѣченское, В. 905.
- Красноселовка, В. 429.
- Краснослобода, Т. 807.
- Краснослободское, Т. 420.
- Красноярровка, Т. 278.
- Красный Бузулукъ, Р. 1142.
- Красный Клинь, К. 334; Кр. 276.
- Красный Кутокъ, Кр. 186.
- Красный Логъ, В. 40.
- Красный Осетрикъ, Тл. 229.
- Красный Уголь, Р. 1101.
- Красный Холмъ, Тл. 192; В. 31; Р. 1297.
- Красный Хуторъ, Т. 217.
- Красовка, Тл. 1029; П. 941; О. 684.
- Красотынь, К. 9.
- Кременское, К. 578.
- Кремлево, Р. 1212.
- Кремль, О. 590.
- Кремяное, Кр. 515.
- Крестики, В. 1015.
- Крестовоздвиженское, О. 135, 194.
- Крестовскіе Дворики, К. 952.
- Крестище, Кр. 1121.
- Кресты, Тл. 222, 1056; К. 952.
- Крестьянскій, В. 813.
- Кретоно, О. 384.
- Крехтина, Р. 350.
- Крещенка, В. 744.
- Крещенскіе, Р. 967.
- Кривая, Р. 87.
- Кривая Береза, В. 178.
- Кривая Лука, Т. 1244.
- Кривая Поляна, О. 495.
- Кривель, Р. 1093.
- Кривецъ, Т. 662; О. 829; Кр. 1133.
- Кривецъ Малый, О. 801.
- Кривицкія Буды, Кр. 1075.
- Кривка, Т. 1137.
- Кривовка, В. 730.
- Криводерье, Тл. 473.
- Кривозерье, П. 43, 725, 861.
- Кривой Плесь, Т. 41.
- Криволучье, Т. 465.
- Кривоносова, В. 417.
- Кривоносовка, В. 1025.
- Кривополяна, В. 972.
- Кривополянское, Т. 136.
- Кривополянье, Р. 910.
- Криворѣзово, К. 903.
- Кривошеевка, П. 788; Кр. 440.
- Кривошеина, К. 532.
- Кривская, К. 96.
- Кривское, Р. 1141.
- Кривцова, Кр. 636.
- Кривцова Плата, О. 788.
- Кривцово, Тл. 985; В. 99; О. 87, 145; Кр. 402.
- Кривчее, О. 186.
- Кривчиново, О. 687.
- Криница, В. 364, 960, 983.
- Криничная, В. 1032.
- Криничное, Кр. 1027.
- Криничный, Кр. 604.
- Кривоно, О. 963.
- Криволювка, В. 400.
- Кривоша, Т. 238, 1039; В. 282; О. 153.
- Кривоша Бѣломѣстная, Т. 106.
- Кривоша Красногородская, Т. 30.
- Кривоша Новая, В. 419.
- Кривоша Ново-Троицкая, В. 442.
- Кривоша Старая, В. 439.
- Кричино Большое, О. 341.
- Кричино Малое, О. 342.
- Кромино, К. 855.
- Кромская, О. 989; Кр. 1202.
- Кромскіе Быки, Кр. 492.
- Кромскіе Черемешки, Кр. 473.
- Кромской Мостъ, О. 712.
- Кронштадтъ, П. 569.
- Кропоткино, Т. 269.
- Кропотово, Тл. 474; П. 73; О. 1113.
- Круги, Р. 266.
- Круглая, О. 354.
- Круглица, О. 1019.
- Круглова, Р. 459.
- Круглое, Т. 544; Тл. 550, 861; В. 622, 776; О. 808; Р. 137, 148, 197.
- Круглое Татищево, Р. 158.
- Круглый, В. 794.
- Круглый Лѣсъ, Кр. 1091.
- Круглянскій, Кр. 200.
- Крупецъ, К. 822; О. 1139, 1217; Кр. 361, 772.
- Крупецъ Княжвой, О. 1212.
- Крупецъ Малый, О. 1217.
- Крупники, Р. 757.
- Крупышино, О. 349.
- Крупцы, Кр. 1069.
- Крутая, Т. 976.
- Крутецъ, Т. 891; П. 30, 44; В. 984.
- Крутецъ Василевскій, П. 44.
- Крутинское, В. 257.
- Крутица Малая, К. 823.
- Крутицы, Тл. 736; Р. 1289.
- Крутовка Польская, П. 377.
- Крутогорская, В. 584.
- Крутое, Т. 657, 732, 766; Тл. 238, 699, 752; О. 428, 429, 886, 971; Кр. 1281; Р. 944.
- Крутой Колодезь, Тл. 577.
- Крутой Логъ, Кр. 117.
- Крутой Пониковецъ, О. 413.
- Крутой Ярокъ, Т. 23.
- Крутчино, Т. 1162.
- Крутчинская Байгора, Т. 1130.
- Крутчицы, К. 632.

- Крутые Хутора, Т. 766.
 Крыжино, О. 255.
 Крыловка, П. 944.
 Крылово, В. 83.
 Крысина, Р. 600.
 Крѣпаки, В. 813.
 Крѣпкая, П. 991.
 Крюки Большіе, Кр. 632.
 Крюки Малые, Кр. 637.
 Крюкова, Кр. 181.
 Крюковка, Т. 341, 635, 942; Тл. 65, 94, 209; П. 220, 965.
 Крюково, Т. 874; Тл. 81, 764; К. 606, 665; Кр. 238.
 Крюкъ Никола, Тл. 936.
 Крючовская, Р. 912.
 Кряжимъ, П. 114.
 Ксизово, В. 605.
 Кстищи, К. 424.
 Кубань, О. 1149; Кр. 277; Р. 161.
 Кубань Спасская, О. 1015.
 Куваки, П. 769.
 Кувакина, Р. 359.
 Кувакъ-Никольское, П. 771.
 Кувердяки, Т. 556.
 Кувердякскіе Выселки, Т. 565.
 Кувшиново, К. 608; Р. 448.
 Кугушевка (Грачевка-), П. 542.
 Кугушево, Т. 57, 1181.
 Кудашево, Тл. 500.
 Кудиново, О. 785, 790.
 Кудинцево, Кр. 479.
 Кудрино, Т. 398; Тл. 741; К. 648.
 Кудрявецъ, К. 284.
 Кудрявцева, К. 495.
 Кудрявщино, Р. 176.
 Кужное, В. 291.
 Куземки, К. 796.
 Куземкина, Р. 661.
 Куземкино, П. 391.
 Куземки, Тл. 903.
 Кузенкова, В. 451.
 Кузинна, Т. 1123; О. 370, 748; Кр. 1331; Р. 896.
 Кузинскіе Отверики, Т. 758.
 Кузинское, Р. 56.
 Кузмицево, Тл. 674.
 Кузнецкая, Т. 694; Тл. 155, 968.
 Кузнецова, Р. 384.
 Кузнецовка, К. 477; О. 5; Кр. 314, 355.
 Кузнецово, Тл. 206, 750; К. 40; О. 1087.
 Кузнечигъ, О. 913.
 Кузова, К. 585.
 Кузовка, Т. 753; Тл. 254; П. 269.
 Кузовлево, Т. 753; В. 878, 891.
 Кузьмина Гать, Т. 21.
 Кузьминичи, К. 826.
 Кузьминка, Т. 712, 775; К. 118.
 Кузьминки, Тл. 290.
 Кузьмицево, К. 946.
 Куйманъ, Т. 684.
 Кукановка, Т. 472.
 Кукареки, Р. 520.
 Кукарка, П. 970.
 Кукоречинъ, В. 119.
 Буксово, Т. 2, 51.
 Букуй, Тл. 720.
 Кулаковка, В. 1067.
 Кулдымъ, П. 233.
 Кулеватово, Т. 826.
 Кулевское, В. 887.
 Кулевчи, Т. 392.
 Кулешейка, П. 202.
 Кулешовка, Т. 245; В. 199; О. 407.
 Кулешово, К. 430; О. 612.
 Кулига, Кр. 656.
 Кулики, Т. 830, 1265.
 Кулики Большіе, Т. 813.
 Кулики Малые, Т. 829.
 Куликовка, Тл. 445; П. 203, 876, 942; В. 387, 536.
 Куликовка Большая, О. 64.
 Куликовка Малая, О. 67.
 Куликовка Старая, О. 64.
 Куликово, Т. 971.
 Кугуевка, В. 563; О. 533, 938.
 Кугшева, Р. 307.
 Кулакова, Р. 265, 847.
 Куликово, Т. 1040, 1133; П. 445.
 Куликовскіе Выселки, Т. 1141.
 Куликовы Липяги, В. 471.
 Кулички, Т. 54.
 Кулиши, Тл. 880.
 Кулишовъ, В. 1020.
 Култуки, Р. 520.
 Кульбаки, Кр. 852.
 Кульмановка, П. 726.
 Кульмешъ, П. 330.
 Кулябовка, Т. 231.
 Кумино, Р. 1207.
 Кумовское, К. 852.
 Кунакова, Р. 473.
 Куначъ, О. 861, 965.
 Куначъ Вышній, О. 962, 964.
 Куначъ Нижній, О. 859, 868, 965.
 Куначъ, О. 74.
 Кунье, Кр. 902.
 Куньи Липяги, Т. 100.
 Купина, Кр. 376.
 Купли, Р. 271.
 Купля, Т. 1279.
 Куприна, К. 125; О. 601.
 Купринка, Кр. 703.
 Купянкъ, В. 372.
 Кураево, Т. 1086.
 Куракино, Тл. 208; О. 938—940.
 Кураково, Тл. 24, 317.
 Карандинъ, В. 40.
 Курапова, Р. 262.
 Курапово, Т. 727.
 Курасовка, Кр. 679.
 Курасово, Кр. 92.
 Курбакино, О. 311.
 Курбаковъ, В. 541.
 Курбатовка, Р. 1071.
 Курбатово, Р. 1030, 1197.
 Курганиковка, Кр. 141.
 Курганка, О. 1174.
 Курганка Кирѣвская, О. 725.
 Кургановка, К. 196.
 Кургановское, О. 420.
 Курганцы, Тл. 386.
 Курганъ, Р. 1087.
 Курганъ Думный, Кр. 444.
 Курганъ Дуплятый, Т. 84.
 Курганъ Черный, Р. 1186.
 Курганье, К. 207.
 Курдюкова, О. 391.
 Куребино, Тл. 348.
 Куренки, Кр. 328.
 Куренное, В. 1063.
 Куриловка, П. 361; Кр. 1023.
 Куриловка Новая, П. 918.
 Курино, В. 577.
 Куркино, Тл. 558; Кр. 31.
 Курлакъ Второй Старый, В. 304.
 Курлакъ Новый, В. 301.
 Курлакъ Первый Старый, В. 303.
 Курлышева, Р. 690.
 Курманъ, Р. 638.
 Курово, Р. 431.
 Куровское, К. 861.
 Куровщина, Т. 468.
 Куровщино, Р. 1054.
 Куросово, О. 465.

Курочкинъ, Кр. 726.
 Курская, О. 461; Кр. 940, 1349.
 Курташка, П. 463.
 Курхановка, П. 404.
 Куршева, Р. 570.
 Курынич, К. 859.
 Кускино, Кр. 609.
 Кусмарь Малый, Т. 342.
 Кусмарь Большой, Т. 298.
 Кустарная, Кр. 179, 443.
 Кустовое, Кр. 191.
 Кусть Осиновый, Тл. 193.
 Кусты Осиновые, Т. 40.
 Кусты Пановы, Т. 113.
 Кусты Сорочьи, О. 27.
 Куськино, Кр. 1142.
 Кутайсово, Т. 70.
 Кутафино, О. 659.
 Кутепоно, Тл. 47; К. 478.
 Кутепоновскій Верхъ, О. 145.
 Кутіевщина, П. 980.
 Кутловы Борки, Р. 1076.
 Кутки, В. 932.
 Кутля, Т. 886.
 Кутля Новая, П. 560.
 Кутля Старая, П. 565.
 Кутюкъ, Кр. 294.
 Кутюкъ Красный, Кр. 186.
 Кутюрная Вторая (Ново-), В. 214.
 Кутюрная Первая (Ново-), В. 214.
 Кутузовка, О. 997.
 Кутукова, Р. 1276.
 Кутуково, Тл. 621, 631.
 Куть, Тл. 592.
 Кутьково, К. 467.
 Кутьма, Тл. 761; О. 129.
 Куцавка, Т. 225.
 Кучеряево, В. 258.
 Кучина, Р. 1254.
 Кучуково, Р. 1013.
 Кучукъ-Поръ-Архангельское, П. 45.
 Кучукъ-Поръ-Казанское, П. 46.
 Кучукъ-Поръ-Михайловское, П. 47.
 Кушки, Т. 1042.
 Куцапино, Т. 1037.
 Куцинь, В. 238.
 Кцынь, К. 211.
 Кшень, Кр. 1125.
 Кяндя, Т. 503.
 Кярга, Т. 1002.
 Кярга Новая, Т. 1002.

Л.

Лабынское, Тл. 66.
 Лавный Хуторъ, О. 414.
 Лавовка, Т. 1080.
 Лаврентьево, Т. 1081.
 Лаврово, Т. 103; О. 39, 145, 855.
 Лаврово Большое, Т. 548.
 Лаврово Малое, Т. 551.
 Лаврово (Ново-), Тл. 503.
 Лавровское, К. 331.
 Лавы, В. 508; О. 414.
 Лада, П. 870.
 Ладоміровка, В. 514.
 Ладуга, Т. 891.
 Ладыгино, Т. 751.
 Ладыжино, О. 114.
 Ладыжгина, Р. 662.
 Лазарево, Т. 339.
 Лазаревка, Тл. 125.
 Лазарево, Тл. 753.
 Лазаренова, В. 202.
 Лазинка, Р. 1213.
 Лазинки, К. 771.
 Лазовка, Тл. 531; В. 695.
 Лазовка Большая, Т. 13, 592.
 Лазовка Воронежская, В. 573.
 Лазовка Елецкая, В. 643.
 Лазовка Малая, Т. 593.
 Лазовское, Кр. 38.
 Лазовщина, К. 942.
 Лака Нагорная, П. 362.
 Лака Татарская, П. 347, 388.
 Ламаново Нижнее, Тл. 147.
 Ламино, Р. 1065.
 Ламинцево, Тл. 750.
 Ламки Львыя, Т. 859.
 Ламки Правыя, Т. 861.
 Ламовка, Тл. 210.
 Ламская, Тл. 534; О. 449; Кр. 974.
 Ламская Польша, О. 454.
 Ламское, Тл. 510.
 Лантратовъ, В. 555.
 Лапино, Т. 526, 614.
 Лаповка, Т. 246.
 Лапотково, Тл. 753.
 Лапотокъ, Р. 929.
 Лаптево, Тл. 29, 133.
 Лаптевъ, Кр. 247.
 Лапыгино, Кр. 941.
 Ларинская, Р. 230.
 Ларисовка, Кр. 559.

Ларионово (Князь-), П. 335.
 Ларцевы Поляны, Р. 487.
 Ласино, Т. 293.
 Ласицы, Т. 335.
 Ласковое, Кр. 803.
 Латаное, В. 671.
 Латышевка, П. 225.
 Лахтионова, Кр. 1213.
 Лача, Т. 1078.
 Лачиново, Т. 983; П. 383.
 Лашма Вольная, П. 670.
 Лашма Воскресенская, П. 652.
 Лашма Малая, П. 670.
 Лашманово, Р. 1118.
 Лашма Русская, П. 509.
 Лебедевка, П. 22.
 Лебедевщина, Кр. 1035.
 Лебеди, Кр. 948.
 Лебедиха, О. 631.
 Лебедки, О. 791.
 Лебедянка, Т. 3, 5, 626.
 Лебединовскіе Выселки, Т. 1095.
 Лебяжий Усадъ, Тл. 457.
 Лебяжка, Тл. 539.
 Лебяжье, Т. 663; Кр. 71; Р. 897.
 Лебяжье Озеро, В. 700.
 Лебяжья, О. 116.
 Левашовка, П. 1010; В. 275.
 Левина, Р. 269.
 Левинка, Тл. 239.
 Левино, Т. 925; К. 581.
 Левино Большое, П. 561.
 Левино Малое, П. 563.
 Левинская, Р. 308.
 Легостаево, О. 893.
 Легоща, О. 1076.
 Ледавка, Т. 514.
 Ледово, Тл. 629.
 Лежайка, Т. 561.
 Лежачи Поповы, Кр. 889.
 Лека, Р. 278.
 Лелечи, Р. 283.
 Лелюхино, Тл. 314.
 Лемдяевскій Майданъ, П. 231.
 Лемдай, П. 284.
 Лемжа, П. 321, 850.
 Лемяшовка, О. 1143.
 Леонидовка, П. 165, 936.
 Леоновка, В. 505; Кр. 1059.
 Леоновщина, Р. 227.
 Леонтьевка, Т. 514.
 Леонтьевское, Кр. 786.

Лепехи, К. 743.
 Лепешкина, О. 1137.
 Лепешкино, О. 66.
 Леплейка, Т. 988.
 Лепьевка Новая, П. 451.
 Лешиновка, П. 540.
 Лешня, О. 660.
 Лещиново, П. 781.
 Лещинская Плата, Кр. 1086.
 Ливенка, В. 166, 1096.
 Ливенка Ближняя, Кр. 630.
 Ливенскій, Т. 1173.
 Ливенское, Тл. 921; О. 421.
 Ливенскъ, В. 166.
 Лизиновка, В. 1000.
 Лизенья, П. 451.
 Лиманъ Нижній, В. 346.
 Лимаревъ, В. 233.
 Лимовая, О. 998.
 Лимовое, О. 975.
 Ливевка, П. 971.
 Линейка, Т. 1072.
 Линовъ, Кр. 784.
 Липецъ, Кр. 1192.
 Липина Пустынь, Кр. 22.
 Липицы, Тл. 675, 1003; П. 625.
 Липки, Р. 739.
 Липлейка, П. 236, 601.
 Липовецъ, Кр. 649.
 Липовецъ (Покровское-), О. 862.
 Липовица Ближняя, Т. 24.
 Липовица Большая, Т. 19.
 Липовица Верхояя, Т. 101.
 Липовицы, О. 937, 961.
 Липовка, Т. 550, 882; П. 548, 1012;
 В. 312; О. 120, 422, 1007.
 Липовка Малая, Т. 912.
 Липово, О. 263.
 Липовское, Кр. 1272.
 Липовъ Корь, Р. 695.
 Липовцигъ, О. 743; Кр. 1277.
 Липуновка, Р. 172, 879.
 Липуново, К. 938.
 Липчанская, В. 365.
 Липяги, Т. 182, 961; П. 49, 593; Р.
 1230.
 Липяги Большіе, В. 468.
 Липяги Брянскіе, В. 469.
 Липяги Куликовы, В. 471.
 Липяги Куньи, Т. 100.
 Липяги Синіе, В. 859.
 Липягъ Пластинскій, Т. 1145, 1169.

Липяная, Т. 1219.
 Лисій Верхъ, О. 831.
 Лисичка Ивановская, Кр. 246.
 Лисичка Казачья, Кр. 245.
 Лисова, Кр. 56.
 Лисогорка, В. 369.
 Лисы (Никола), Т. 379.
 Литашево Большое, К. 108.
 Литвиновка, П. 832.
 Литвиново, Тл. 274; П. 84.
 Литижъ, О. 1147.
 Литовня, О. 1128.
 Литомгино, П. 37.
 Литуновка, Т. 523.
 Лихаревщина, Р. 898.
 Лихачевка, Тл. 361.
 Лихая Поляна, Кр. 377.
 Лиховици, Тл. 278.
 Лихунина, Р. 571.
 Лобановка, П. 432; В. 1014.
 Лобаново, Тл. 559; О. 335, 1177.
 Лобановскіе Выселки, Р. 668.
 Лобжа, К. 468.
 Лобки, О. 366; Кр. 338.
 Лобково, Р. 715.
 Лобовка, О. 528.
 Ловать, К. 214.
 Ловецкіе Борки, Р. 465.
 Ловцы, Р. 464.
 Ловчигова, Р. 253.
 Ловчигово, О. 75.
 Логачевка, В. 486.
 Логиревка, О. 1206.
 Логовое, Кр. 174.
 Логъ, В. 850.
 Логъ Гнилой, Т. 708.
 Логъ Красный, В. 40.
 Логъ Крутой, Кр. 117.
 Лодыгина, К. 876.
 Лозная, Р. 947.
 Лозное, Кр. 458.
 Локва, О. 150.
 Локно, О. 150.
 Локня Казачья, Кр. 1021.
 Локня Малая, Кр. 1034.
 Локотецко-Рыжжино, Тл. 527.
 Локотцы, Тл. 514.
 Локотцы Полевые, Тл. 538.
 Локоть, Кр. 775.
 Локошево, Р. 1261.
 Ломагина, Р. 530, 573.
 Ломакино, Кр. 862.

Ломачи, Тл. 889.
 Ломигорскіе Выселки, О. 756.
 Ломигоры, О. 756.
 Ломи-Полозовская, Тл. 842.
 Ломная, Кр. 248.
 Ломовецъ, О. 678.
 Ломовецъ Верхній, В. 681.
 Ломовецъ Нижній, В. 684.
 Ломовисъ, Т. 60, 808.
 Ломовисъ Большой, Т. 122.
 Ломовисъ Малый, Т. 124, 487.
 Ломовисъ Никольское Малый, Т. 850.
 Ломовисы Большіе, Т. 805.
 Ломовка, П. 573.
 Ломово, В. 745; Кр. 409.
 Ломовое, О. 1037; Р. 915.
 Ломовская Слобода, П. 533.
 Ломская, О. 884.
 Ломцы, Тл. 841.
 Ломъ Рождественскій, Р. 663.
 Лопанъ Веселая, Кр. 102.
 Лопатина, Т. 509.
 Лопатинка, К. 479.
 Лопатино, Т. 989; П. 906; К. 909; Р.
 1160.
 Лопатино Малое, Т. 437.
 Лопатки, В. 3.
 Лопуховка, П. 108, 112, 446.
 Лопухино, В. 299; Кр. 896.
 Лопушъ, О. 1280.
 Лосева, К. 745; Р. 336.
 Лосево, К. 770; В. 672, 1099.
 Лосиная Лука, Т. 795.
 Лосинная, К. 224.
 Лосинское, Тл. 907.
 Лохвицкая, В. 373.
 Лохматовка, Т. 425, 444.
 Лошаки, Р. 179.
 Лошаковка, Кр. 1006.
 Лошатовское, Р. 412.
 Лошнова Сотня, П. 447.
 Лощинина, Р. 601.
 Лубенскъ, О. 358.
 Лубинка, К. 772.
 Лубны, Т. 686; В. 592.
 Лубоносъ, Р. 549.
 Лубошево, О. 1151; Кр. 315.
 Лубяники, Р. 559.
 Лубянки, О. 346; Р. 1038.
 Лубянки Верхнія, В. 120.
 Лубянки Нижнія, В. 122.
 Луговая, О. 816.

Луговка, Тл. 211, 619.
 Лугово, Тл. 249.
 Луговой Выселокъ, П. 191.
 Луговская, Тл. 194.
 Лугъ Толстый, Кр. 1016.
 Лужань, К. 387.
 Лужки, О. 41, 322; Р. 457, 680.
 Лужницы, К. 158.
 Лужное, Тл. 929.
 Лужны, Тл. 1006.
 Лужгаринская, Р. 289.
 Лука Большая, П. 382.
 Лукавецъ, К. 288.
 Лукавка Старая, Т. 755.
 Лука Кривая, Т. 1244.
 Лука Лосиная, Т. 795.
 Лука Острая, О. 1296; Р. 1302.
 Лукашевка, Кр. 218.
 Лукина Поляна, П. 789.
 Лукинка, О. 1132.
 Лукино, Т. 302, 433; Тл. 774; П. 923.
 Лукинское, П. 789.
 Лукмось, Р. 1298.
 Луковецъ, О. 891.
 Луковцы, Тл. 104.
 Луковницкая, В. 230.
 Лукьяновка, Кр. 945.
 Лукьяново, Тл. 676; К. 83.
 Лукьяничково, О. 33, 88.
 Лундань, П. 348, 389.
 Луневка, Т. 228; Кр. 736.
 Лунево, К. 773; О. 159.
 Лунино, П. 537.
 Лутна, О. 210.
 Лутна Малая, К. 164.
 Лутовинова, В. 215.
 Лутовиново, О. 914, 1045.
 Луханна, Кр. 674.
 Лухма Верхняя, П. 647.
 Лухма Средняя, П. 650.
 Лухма Нижняя, П. 648.
 Лухменскій Майданъ, П. 649.
 Луховицы, Р. 468.
 Луховичи, Р. 468.
 Луценкова, В. 173.
 Лучи, О. 155.
 Лучино, Р. 1290.
 Лучинская, Р. 912.
 Лучинскъ, Р. 816.
 Лучки, Кр. 447.
 Лучки Большия, Тл. 280.
 Лучки Верхнiя, Тл. 280.

Лучкинцы, Р. 421.
 Лучки Среднiя, Тл. 279.
 Лучки, К. 93.
 Лущборъ, Т. 939.
 Лущниковка, В. 1003.
 Луцихово, К. 31.
 Лызовка, Т. 140.
 Лыкова, В. 1059.
 Лыково, К. 533; В. 31.
 Лыковщина, П. 896.
 Лыковщина Спасъ, К. 518.
 Лыплеи, П. 287.
 Лыса Гора, Б. 953.
 Лыска, В. 1005.
 Лысково, К. 596.
 Лысое, О. 367.
 Лыцево, Р. 25.
 Лысыя Горы, Т. 105.
 Лычево, К. 49.
 Лычино, К. 715.
 Лычное, Р. 884.
 Львовка, Тл. 452.
 Львово, Т. 112; К. 100.
 Львово-Слѣное, В. 616.
 Львовская Варяжка, П. 796.
 Львова, К. 972.
 Льгово, Р. 8.
 Льговъ, О. 172.
 Львая Россось, В. 795.
 Львыя Ламки, Т. 859.
 Львнвцы (Николо-), К. 614.
 Льсиковъ, В. 234.
 Льсищи, Р. 708.
 Лтски, О. 602, 800, 915, 987; Кр. 446; Р. 117.
 Лтски Долгіе, Тл. 540.
 Лтски Старыя, Тл. 965.
 Лтсковый, В. 422.
 Лтская Тулинова, Т. 117.
 Лтсникъ, В. 102.
 Лтское Ардашево, Т. 1013.
 Лтское Конобѣево, Т. 1252.
 Лтское (Рожество-), Р. 796.
 Лтское Цыбаево, Т. 1014.
 Лтское Ялтуново, Т. 1253.
 Лтской Власъ, П. 823.
 Лтсно-Уколово, В. 777.
 Лтсуново, Р. 506, 1043.
 Лтсъ Круглый, Кр. 1091.
 Лттки, П. 293.
 Лттники, Р. 723, 1117.
 Лттово, Р. 36.

Любазъ Верхній, Кр. 1227.
 Любазъ Нижній, Кр. 1231.
 Любазъ Средній, Кр. 1231.
 Любачъ, Кр. 693.
 Любашевка, Тл. 619.
 Любино, Т. 803.
 Любинъ, В. 515.
 Любень, Тл. 975.
 Любець, О. 1254.
 Любизъ, Тл. 679.
 Любимки, Тл. 573.
 Любимовка, Тл. 212; Кр. 879.
 Любитчигово, П. 528.
 Любицкая, Кр. 503.
 Любицкое, Кр. 63.
 Любицы, К. 534.
 Любичи, Т. 428; Р. 466.
 Любички, Тл. 144.
 Любовниково Зарѣчное, Т. 331.
 Любовниково Подгорное, Т. 320.
 Любостанъ, Кр. 1058.
 Любовша Вышняя, О. 826.
 Любовша Нижняя, О. 823.
 Любожичи, О. 1302.
 Любохна, О. 259.
 Любунъ, К. 746.
 Любышь, К. 289.
 Любятино, П. 38, 217.
 Людескъ, К. 895.
 Людиново, К. 226.
 Людское, О. 34, 36.
 Люповка, П. 405.
 Лютое, О. 817.
 Люторичъ, Тл. 446.
 Лябинка, К. 480.
 Лядовка, Т. 389.
 Лякма, Т. 574.
 Лямбирь, П. 865.
 Лянино, Р. 724.
 Ляпицево, Тл. 755.
 Ляпуновка, Тл. 1013, 1021; Р. 1202.
 Ляпуново, К. 17, 938.
 Ляча, П. 700.

М.

Маврина, Р. 403.
 Магита, П. 953.
 Маговка, О. 590.
 Маза Верхняя, В. 97.
 Мазанки, О. 403.
 Маза Тамбовская, В. 94.

- Мазейка, Т. 1096.
 Мазеповка, Кр. 823.
 Мазикина, Кр. 410.
 Мазикино, Кр. 119.
 Мазурка, В. 918.
 Майданъ Божовой, Т. 963.
 Майданъ Казенный, П. 641.
 Майданъ Кереклевскій, П. 646.
 Майданъ Лемдяевскій, П. 231.
 Майданъ Лухменскій, П. 649.
 Майданъ Матвѣевскій, Т. 966.
 Майданъ Пичкиряевскій, Т. 967.
 Майданъ Полховскій, Т. 1075.
 Майданъ Поляковскій, Т. 366.
 Майданъ Сіялевскій, П. 270.
 Майданъ Старо-Корсаковскій, П. 263.
 Майданъ Старо-Сивильскій, П. 293.
 Майданъ Сугинскій, П. 263.
 Майданъ Унцевскій, П. 276.
 Майданъ Челмодѣевскій, П. 710.
 Майданъ Шадымскій, П. 708.
 Майданъ Шевалѣевскій, Т. 368.
 Майданъ Янгуженскій, П. 711.
 Маисъ, П. 115.
 Макаро-Бѣлогурова, В. 550.
 Макаровка, П. 773, 872; Кр. 480.
 Макарово, К. 439, 928; В. 904; О. 312;
 Кр. 351.
 Макарово (Ново-), В. 906.
 Макарье, В. 55.
 Макарьевскіе Выселки, В. 906.
 Макашевка, В. 938.
 Маккавеево, Р. 619.
 Маклаки, К. 228.
 Маклаково, Р. 1205.
 Маклецъ, Тл. 217.
 Маково, Кр. 990; Р. 689.
 Маковскіе Дворы, О. 757.
 Маковцы, К. 587, 954.
 Макогонова, В. 264.
 Макрицы, Р. 1333.
 Максимовка, Т. 125; П. 1008; Р. 1096.
 Максимово, Кр. 1103.
 Максимовъ, В. 1103; Кр. 624.
 Максы, Р. 1066.
 Макшеево, Р. 360, 639.
 Макѣва, О. 652.
 Макѣво, Р. 478, 1132.
 Малакѣевъ, В. 516.
 Маламьина Елецкая, В. 644.
 Маламьинская, Р. 367.
 Малахинъ, В. 1008.
 Малахова Малая, Тл. 178.
 Малахова Слобода, О. 673.
 Малахово, Тл. 48; К. 429; О. 52; Р.
 521.
 Малаховскіе Дворы, Кр. 6.
 Малаховъ Вандорецъ, Кр. 283.
 Малая, К. 772.
 Малеваный, В. 366.
 Малевка, Тл. 220.
 Малей, Т. 747.
 Маливо, Р. 297.
 Малинина, В. 578.
 Малинки, Р. 177, 694.
 Малиницы, Р. 848.
 Малинова, О. 840.
 Малиновка, О. 745.
 Малиново, Тл. 807; В. 651.
 Малоархангельскъ, О. 54.
 Мало-Гридина, Р. 378.
 Мало-Дѣевская, О. 123.
 Мало-Солдатское, Кр. 1007.
 Мало-Хвощеватый, В. 994.
 Малфа, О. 1216.
 Малынино, К. 662.
 Малынь, Тл. 345.
 Малышево, Т. 968; В. 89; Кр. 62; Р.
 1271.
 Малышево Верхнее, В. 20.
 Малыя Горки, В. 53.
 Мальково, К. 120.
 Мальцево, Т. 998; Кр. 994.
 Мальцево Верхнее, Т. 1261.
 Мальцево Новое, Т. 1190.
 Мальцовка, Кр. 459.
 Малѣевка, Кр. 474.
 Малѣво, О. 332; Р. 640.
 Малявинка, Кр. 973.
 Мамангино Старое, П. 418.
 Маматова, П. 848.
 Мамлѣевка, П. 933.
 Мамолаево, П. 449.
 Мамонова, Т. 260; К. 496.
 Мямоновка, В. 1094.
 Мамонтово, Т. 34, 866.
 Мамонъ, В. 1053.
 Мамонъ Верхній, В. 1084.
 Мамонъ Нижній, В. 1108.
 Мамышево, Т. 352.
 Мангарова, О. 887.
 Мангарово, О. 887.
 Мандрова, В. 524.
 Манина, В. 390.
 Манино, К. 259; В. 627.
 Мансурово, Т. 1102; Тл. 844; Кр.
 1273.
 Мантурова, Кр. 1126.
 Мануховка, Кр. 750.
 Манцурово, О. 1303.
 Маньшина, Кр. 1186.
 Маракино, К. 656.
 Марванъ, К. 389.
 Маревка, Т. 184.
 Маресово Малое, П. 843.
 Маринки, К. 107.
 Марица, Кр. 510.
 Марицкій Хуторъ, О. 1097.
 Марки, В. 1013.
 Маркино, П. 372; О. 984.
 Маровка, П. 539, 582.
 Маркова, Р. 774.
 Марковка, В. 392.
 Маровка Малая, П. 543.
 Марково, К. 455; Кр. 859; Р. 37.
 Маркунъ, Т. 513.
 Мармазовка, О. 211.
 Мармыжи, К. 626; Кр. 295, 532, 1281.
 Марокъ, В. 1013.
 Марокъ-Верхъ, В. 979.
 Марсево, Т. 286.
 Мартемьяново, Тл. 685.
 Мартиновка-Голыничино, Т. 494.
 Мартиновка, Кр. 1038.
 Мартиново, О. 133.
 Мартиновская, Р. 337.
 Мартыновъ, В. 966.
 Мартынь, В. 280.
 Мартынь Малый, В. 283.
 Марченково, В. 347.
 Марченковъ, В. 1038.
 Марчуги, Тл. 487.
 Марчуки, Р. 1003, 1156.
 Мары, Р. 1020.
 Марыгино, Тл. 324.
 Марьевка, Т. 188, 316; П. 134; В. 128,
 155, 253, 1017.
 Марьевскій, В. 221.
 Марьяна, К. 758.
 Марьянка, Т. 77; Тл. 453.
 Марьино, П. 357; К. 132, 481, 506,
 613; О. 525, 1024; Кр. 698.
 Марьинскій (Верхне-), В. 793.
 Марьинскій (Нижне-), В. 828.
 Марьинское, Т. 414; Кр. 702.
 Маренино, П. 577.

Маренино (Покровско-), Т. 147.
 Масалово, Р. 810, 1313.
 Маслихово, К. 636.
 Маслово, К. 620; О. 82.
 Маслово Пристань, Кр. 113.
 Масловка, Т. 27, 1174; П. 629; В. 88, 286; Р. 149.
 Масловка Старая, Кр. 583.
 Маслово, Тл. 71, 577, 585, 597, 710; О. 48, 478; Кр. 23, 24.
 Маслово Верхнее, Р. 402.
 Маслово Нижнее, Р. 432.
 Масловскій, В. 222; Кр. 584.
 Мастиновка, П. 59.
 Масгочино, О. 1264.
 Мастюгино, В. 800.
 Масычевъ, В. 265.
 Матвѣевка, П. 68; Кр. 1295.
 Матвѣево, Р. 789.
 Матвѣевскій Майданъ, Т. 966.
 Матова, Тл. 399.
 Матово, Тл. 398; К. 590.
 Маточьино, Р. 15.
 Матренино, К. 597.
 Матренка, Т. 1154; В. 288, 300, 844.
 Матренка Верхняя, Т. 1103.
 Матренка Малая, Т. 1105.
 Матренка Новая, Т. 1142; В. 845.
 Матренка Русская, В. 184.
 Матренка Средняя, Т. 1098.
 Матрено-Гезева, В. 180.
 Матча, Т. 1053.
 Матчерка Верхняя, Т. 836.
 Матчерка Новая, Т. 834.
 Матчино, К. 341.
 Матыра, Р. 462.
 Матюково, К. 897.
 Махновка, Кр. 1024.
 Маховице, В. 585.
 Махоново, Т. 668.
 Махровка, Т. 226.
 Мача, П. 966.
 Машкина, Кр. 1104.
 Машкина Бѣлица, Кр. 318.
 Машкинъ, В. 790.
 Машкова Сурена, Т. 524.
 Машковичи, К. 463.
 Машково, Тл. 32, 444; К. 103.
 Машонки, К. 646.
 Машены, Тл. 19.
 Маяки, О. 580.
 Маячки Верхніе, Кр. 669.

Маячки Малые, Кр. 667.
 Медвина, Р. 1021.
 Медвѣдка, О. 567.
 Медвѣдево, Т. 713.
 Медвѣдица Нижняя, Кр. 12.
 Медвѣдка, К. 685.
 Медвѣдки, Тл. 100, 371, 523; К. 311.
 Медвѣжій Верхъ, В. 601.
 Медвѣжье, Тл. 985; В. 423, 725; О. 799, 834.
 Медвѣвка, Тл. 82; К. 720; Кр. 688.
 Медвѣвскіе Постоялые Дворы, Кр. 694.
 Медова, В. 410.
 Медовники, К. 133.
 Мединцево, К. 253.
 Межелохова, К. 263.
 Меженка, В. 1028.
 Межетчино, К. 595.
 Мезгея, Тл. 292.
 Мезенцево, К. 627.
 Мекляева, В. 493.
 Мелавка, В. 721.
 Мелехино, Кр. 1283.
 Мелеховое, Тл. 25.
 Мелеховъ Колодезь, Кр. 1282.
 Мелихова, Р. 905.
 Мелихово, К. 279; О. 647; Кр. 118; Р. 539.
 Мелтинова, Тл. 295.
 Мельгунка, Т. 118.
 Мельгуново, Тл. 493.
 Мельница Новая, В. 814, 973.
 Мельничное, Т. 452.
 Мельсетьево, Т. 1087.
 Мельхово, Р. 539.
 Мельховская, Р. 294.
 Мельцанина, П. 255.
 Мельцаны, П. 238.
 Менжулина, В. 969.
 Меникшина, Р. 818.
 Меникшинскіе Выселки, Р. 819.
 Меншиково, Кр. 273.
 Меньшіе Мохары, Р. 1094.
 Меньшой Каменецъ, Кр. 1076.
 Меньшой Колодезь, О. 470.
 Мервино, Р. 104.
 Мердуша, Т. 1031.
 Мердушинскій Заводъ, Т. 1031.
 Меренищева Слободка, К. 885.
 Меренищи, К. 371.
 Меревякина, Кр. 1105.
 Меркулова, Тл. 287.

Меркуловка, Кр. 356.
 Меркульево, О. 246.
 Мерлинка, П. 546.
 Мертвая, О. 614.
 Мертовщина, П. 110.
 Мерцалова, О. 60.
 Меснянское, Кр. 1134.
 Мечетка Вторая, В. 293.
 Мечетка Первая, В. 293.
 Мечнянское, Тл. 603.
 Мечокъ Большой, В. 574.
 Мечокъ Малый, В. 579.
 Мещевскій, В. 38.
 Мещерино, Тл. 1012.
 Мещерская Варижка, П. 795.
 Мещерскіе, Р. 671.
 Мещерское, Тл. 95.
 Мжакина, Р. 1334.
 Мигулевка, Кр. 447.
 Мизинець (Никольско-), Т. 573.
 Мизирянь, П. 285.
 Миссуръ, Т. 334.
 Микулино, О. 478.
 Микшева, Р. 265.
 Миленино, Тл. 737; Кр. 1217.
 Милечь, О. 1281.
 Милино, Тл. 33.
 Милославское, Р. 1170.
 Милославщина, Тл. 447.
 Милотичи, К. 777.
 Мильшино, Тл. 352; О. 192.
 Милъево, К. 233.
 Милюково, П. 659.
 Милевскіе Подворики, Т. 576.
 Милятино, К. 779.
 Мимишкина, Р. 620.
 Мирковы Уты, О. 1282.
 Миролобово, Кр. 1238.
 Мирополье, Кр. 1044.
 Миротино, Тл. 118.
 Митинка, Тл. 658; К. 522, 870.
 Митинская, Р. 325.
 Митинъ, К. 867.
 Митрониха, Р. 254.
 Митрополье, Т. 37, 122.
 Митрофановка, Кр. 72.
 Митрофаново, П. 974.
 Митрофановское, Тл. 51.
 Митрялы, Т. 1062.
 Митяино, Р. 876.
 Митяева, К. 126.
 Митяевскій, В. 827.

- Митякино, Р. 701.
 Михайловка, Т. 4, 104, 166, 236, 723, 825; Тл. 540, 1033; П. 358, 562, 717, 888, 946; К. 535; В. 295, 397, 1051, 1106; О. 67, 140; Кр. 323, 369, 551, 766, 831, 905; Р. 919.
 Михайловка (Велико-), Кр. 576.
 Михайловка 1-я, Т. 839.
 Михайловка Слобода, П. 194.
 Михайловка Старая, П. 847.
 Михайлово, Т. 377; Тл. 844; О. 894.
 Михайлово (Князь-), К. 416.
 Михайловская, Кр. 601.
 Михайловская (Ново-), К. 104.
 Михайловское, Т. 120, 1042; Тл. 221, 395, 568; П. 47, 455, 551, 699; К. 669, 888; О. 143, 523, 683, 720, 721, 732, 936, 1048; Кр. 144, 666, 1274; Р. 152, 1090.
 Михайловское Вражское, П. 943.
 Михайловское Второе, В. 27.
 Михайловское (Кучукъ-Порь-), П. 47.
 Михайловское (Ново-), Тл. 617, 848.
 Михайловское (Старо-), К. 80.
 Михайловщина, Р. 1122.
 Михалева, К. 598.
 Михалево, Тл. 825.
 Михали, Р. 309, 1335.
 Михалова, Р. 968.
 Михей, Р. 1090.
 Михельполье, Кр. 1127.
 Михневка, В. 877.
 Михѣва, К. 542.
 Михѣво, К. 502.
 Мичасскіе Выселки, П. 783.
 Мичасъ Большой, П. 782.
 Мичасъ Мокрый, П. 740.
 Мишавка, В. 1041.
 Мишина, П. 311; Р. 730.
 Мишина Поляна, Тл. 284.
 Мишино, Р. 449.
 Мишино (Ново-), К. 242.
 Мишино (Старо-), К. 243.
 Мишинское, Тл. 270.
 Мишнево, К. 451.
 Мишуково, Т. 287.
 Мишурова, Р. 236.
 Младенская, К. 241.
 Млодать, Кр. 79.
 Могиловка, П. 204; В. 401.
 Можавка, П. 333.
 Можайскій, В. 35.
 Можаровка, П. 178.
 Можары Большіе, Р. 1097, 1098.
 Можары Меньшіе, Р. 1094.
 Мозино, О. 58.
 Мойгора Новая, Тл. 357.
 Мойлово, К. 213.
 Моисѣво, Т. 252, 253.
 Моква, Кр. 81.
 Мокрая, О. 557, 895.
 Мокрая Поляна, П. 131.
 Мокрецъ, В. 873.
 Мокрое, Т. 345, 658, 705; Тл. 282; О. 843; Кр. 219.
 Мокрушино, Кр. 236.
 Мокрыжъ, Кр. 296.
 Мокрый Боеракъ, В. 619.
 Мокрый Корь, Тл. 687.
 Мокрый Мичасъ, П. 740.
 Мокшалеи, П. 882.
 Мокшаны, П. 3.
 Мокѣво, Кр. 849.
 Молодая Салынь, О. 285.
 Молоденки, Тл. 450.
 Молодовое, О. 582.
 Моложанская, Т. 495.
 Молостовское, П. 845.
 Молотычи, Кр. 1254.
 Молотково, О. 271.
 Молочная Гора, Т. 1048.
 Молчанова, О. 1265.
 Монаенки, Т. 706; Тл. 289.
 Монагова, Кр. 915.
 Монастырская, П. 851, 889; О. 40.
 Монастырская Готня, Кр. 241.
 Монастырское, П. 623, 790.
 Монастырщеница, В. 70.
 Монастырщина, Тл. 475; П. 59; В. 404; О. 679; Р. 156.
 Монастырь, Тл. 969.
 Монастырь Веневъ, Тл. 3.
 Моногарово, Тл. 692.
 Морачево, О. 256.
 Моргачевка, О. 53.
 Мордасова, Р. 641.
 Мординово, Р. 976.
 Мордовка, Т. 796.
 Мордово, Т. 1140; Р. 1105.
 Мордовская Муромка, П. 732.
 Мордовская Пипля, П. 298.
 Мордовская Поляна, Т. 940.
 Мордовская Садовка, П. 122.
 Мордовскіе Новоселки, Т. 1073.
 Мордовскій Ишимъ, П. 99.
 Мордовскій Качимъ, П. 183.
 Мордовскій Пимбуръ, Т. 991.
 Мордовскія Парки, П. 495.
 Мордовскія Пошады Большія, П. 425.
 Мордовскія Юнки, П. 458.
 Мордовское Баймаково, П. 205.
 Мордовское Вечкинино, П. 669.
 Мордовское Коломасово, П. 653.
 Мордокъ Нижній, Кр. 818.
 Морево, О. 371, 479.
 Моргвина, Кр. 587.
 Морозиха, О. 632.
 Морозова, К. 392, 781.
 Морозовка, В. 77, 1024.
 Морозовъ, В. 1121.
 Морозовы Борки, Р. 1099.
 Моршанскія Пригороднія Слободы, Т. 840.
 Моршанское, Т. 1119.
 Моршань, Т. 389.
 Моршевга Малая, Т. 831.
 Моршнева Верхняя, Кр. 815.
 Моршнева Нижняя, Кр. 815.
 Мосальская Слободка, О. 166.
 Мосальскій, В. 40, 41.
 Мосальское, О. 828.
 Мосальщина, Р. 1174.
 Москва, Т. 1139.
 Московка, Т. 1111.
 Московская, Тл. 757.
 Московскіе Выселки, Тл. 722.
 Московскій, В. 44.
 Мосоловка, Т. 479; В. 296.
 Мосоловка Новая, Т. 1106.
 Мосолово, К. 84.
 Мостечня, О. 1192.
 Мостовое, Тл. 207.
 Мостоухово, Тл. 506.
 Мостоушка, Тл. 580.
 Мость Кромской, О. 712.
 Мостье, Р. 1039.
 Мосуръ, К. 783.
 Мотовилово, Р. 725.
 Мотызлей, Т. 1045.
 Моховая Каменка, О. 1012.
 Моховица, О. 164, 166.
 Моховица Вышняя, О. 180.
 Моховка, П. 791.
 Моховое, Тл. 245, 846, 1059; Кр. 1302; Р. 1223.
 Моховой Верхъ, О. 813.

Моховой Колодезь, Кр. 999.
 Моховой (Усть-) Колодезь, Кр. 1188.
 Мочалейка, П. 349, 977.
 Мочалинка, П. 1009.
 Мочилки, Т. 27; О. 777.
 Мочилы, Тл. 353.
 Мочилы Большая, Т. 355.
 Мочильское, Р. 669.
 Мошки, Р. 758.
 Мошонки, К. 646.
 Мощеная, Кр. 229.
 Мощено, Р. 16.
 Мощеное, О. 619; Кр. 192.
 Муваль Верхний, П. 155.
 Мужиново, О. 212.
 Мужитино, К. 197.
 Мужича, Кр. 856.
 Мужичье, В. 353.
 Мужланова, Кр. 1341.
 Музалева, Р. 820.
 Музалово, Р. 835.
 Мульгина, О. 832.
 Мумарье, П. 630.
 Муницы, Р. 98.
 Муночь, Р. 98.
 Мунтово, Р. 625.
 Мунць, Р. 98.
 Муникова, Р. 1326.
 Мурава, П. 741.
 Муравельникъ, О. 539.
 Муравлевка, О. 37; Р. 919.
 Муравлево, Кр. 34. 50.
 Муровлянка, Тл. 413, 455; В. 620; Р. 1104, 1167.
 Муравлянка (Усть-), В. 765.
 Муравляное, В. 570.
 Муравль, О. 671.
 Муравьевка, П. 206; О. 37.
 Муравьевка Новая, П. 206.
 Муравьевка Подлесная, П. 210.
 Муравьево, Т. 589.
 Муравья, Р. 183.
 Мурановка, О. 519.
 Муратова, О. 200.
 Муратовка, П. 610.
 Муратово, Р. 1277.
 Мурачевка, К. 188.
 Мурзинка, Р. 1208.
 Мурзинское, П. 236.
 Мурмино, Р. 63.
 Муромка Мордовская, П. 732.
 Муромское, П. 742.

Муромцево, О. 820.
 Муромъ, Кр. 124.
 Мутасьево, Т. 845.
 Муханова, О. 679.
 Муханова Верхняя, О. 702.
 Мухановка, О. 676.
 Мухина, Кр. 1203; Р. 422.
 Муховка, В. 197.
 Мучканъ, Т. 227.
 Мшанка, Р. 1214.
 Мываль Богородский, П. 83.
 Мываль Нижний, П. 83.
 Мыжборъ, К. 443.
 Мырино, О. 169.
 Мысевъ, В. 1009.
 Мысь Доброй Надежды, Т. 363.
 Мыцкое, О. 693.
 Мышенка, Тл. 463.
 Мышинка, Кр. 903.
 Мышинка Большая, К. 732.
 Мышино, Р. 161.
 Мышца, Р. 664.
 Мыловатка, В. 732.
 Мыловатка (Ново-), В. 421.
 Мыловая Старая, В. 441.
 Мыловое, О. 581; Кр. 357, 675, 982.
 Мыловое Новое, В. 868.
 Мыловое Старое, В. 868.
 Мыловой (Верхъ-) Колодезь, Кр. 681.
 Мыняйлова, В. 239.
 Мысичи, К. 651.
 Мыховая, К. 218.
 Мыховица, О. 164.
 Мыховое, К. 345.
 Мышкова, К. 562.
 Мышковка, О. 38.
 Мышково, О. 1040.
 Мягкая, О. 466.
 Мягковщина, П. 765.
 Мягкое, Тл. 356.
 Мякишево, О. 1283.
 Мясново, Тл. 37.
 Мясоѣдово, Тл. 751; Кр. 158.
 Мятлевская, К. 555.

Н.

Набережная, Тл. 223; Р. 930.
 Набережное, О. 428, 878.
 Навлен, П. 288.
 Навля, О. 583.
 Навьское, О. 805.

Нагаево, П. 262.
 Нагайское, Р. 1011.
 Нагиши, Тл. 457.
 Нагольная, В. 186, 963, 1049.
 Нагольный (Вышне-) Колодезь, Кр. 633.
 Нагольный Колодезь, Кр. 638.
 Нагорная, Р. 1248.
 Нагорная Лака, П. 362.
 Нагорная Пелетьма, П. 535.
 Нагорная Пензятка, П. 256.
 Нагорная Слобода, П. 854.
 Нагорное, В. 913; Р. 1053.
 Нагорное Алексово, П. 331.
 Нагорно-Рудниково, П. 306.
 Нагорья Полянки, П. 272.
 Надежда Добрая, Р. 965.
 Надеждинка, Т. 184.
 Надеждина, Кр. 488.
 Надеждино, Т. 112; П. 439; О. 875.
 Надежды Доброй Мысь, Т. 363.
 Надежино, Тл. 976.
 Надежка, Т. 141.
 Надѣйка, Кр. 809.
 Надѣина, Р. 1322.
 Назаровка, Т. 510; В. 1021.
 Назарьевка, П. 549.
 Назарьево, Р. 998, 1067.
 Найденка, Т. 59.
 Напольная Тавла, П. 858.
 Напольное, Р. 1107.
 Напольные Выселки, Р. 685.
 Напольный Вявь, П. 824.
 Нарма, Т. 378.
 Нармушадъ, Р. 544.
 Нару-Гамбовъ, Т. 86.
 Нарыково, О. 1020.
 Нарышкина, О. 15; Р. 291.
 Нарышкино, Тл. 765; П. 222; О. 18, 1041; Р. 185, 921.
 Нарѣчь, Тл. 1044.
 Насаканъ, П. 273.
 Насилово, Р. 829.
 Наслѣдичье, Р. 540.
 Насонова, В. 526.
 Насоново, К. 767.
 Наспищи, Тл. 134.
 Натальевка, О. 739.
 Натальинка, К. 67.
 Натальино, Т. 515; Тл. 569.
 Наумовка, Тл. 734; Кр. 168.
 Наумово, К. 705.

Наумовская, Р. 26.
 Наумовское, Р. 1150.
 Наумовщина, П. 613.
 Наумцева, Р. 575.
 Нашытыркино, Р. 69.
 Нащекинка, В. 284.
 Нащи, Т. 351.
 Нащоккино, Т. 473.
 Неварь, Кр. 278.
 Невдольскъ, О. 1162.
 Невзорово, Р. 1209.
 Невѣдомый Колодезь, Кр. 242.
 Невѣжино, П. 956.
 Невѣрова, Р. 575.
 Негочевка Донская, В. 743.
 Негочевка Оминая, В. 741.
 Недобровка, Т. 163.
 Недоброво, Т. 414.
 Недостоево, Р. 77.
 Недѣлино, К. 514.
 Недѣтово, К. 839.
 Незамаева, К. 571.
 Незгова, Р. 338.
 Незнамова, Кр. 975.
 Незнановка, Т. 31.
 Незнаново, Р. 1044.
 Неклюдова, Кр. 368, 382; Р. 642.
 Некрасова, Р. 716.
 Некрыловскій, В. 901.
 Нелжа, Т. 1163.
 Нелидовка, Кр. 120, 1061.
 Нелидовка Старая, Кр. 141.
 Нельдева, Кр. 1202.
 Нелюбовское, К. 432.
 Нелядино, Р. 181.
 Немержа, В. 637.
 Немержаки, К. 706.
 Немерзь, В. 637.
 Немерово, Р. 1224.
 Неминущій, В. 156.
 Немѣричи, О. 224.
 Немятова, Р. 566.
 Ненашево, Тл. 121.
 Неплюевка, Кр. 810.
 Неплюевка Малая, Кр. 743.
 Неплюево Большое, Кр. 741.
 Непрядивое, Тл. 226.
 Непурово, Р. 280.
 Непхаево, Кр. 182.
 Нережа, В. 686.
 Нерлей, П. 885.
 Неретино, Р. 981.

Неровный, В. 1076.
 Нероново, Т. 600.
 Неручь, О. 76.
 Несвитчино, Т. 421.
 Нескучная, В. 391.
 Нескучное, П. 84; О. 749; Кр. 130.
 Нескучное Первое, В. 287.
 Нестерова, Тл. 971.
 Нестерово, Т. 354; О. 1087; Р. 361.
 Нетрубежь, О. 896.
 Нетрубежь Нижній, О. 897.
 Нефедово, К. 77.
 Нефедовское, Т. 1169.
 Нефедьево, Тл. 646.
 Нехаевка, Кр. 776.
 Нехаевъ, В. 527.
 Нехочи, К. 264.
 Нечаева, Кр. 1135.
 Нечаевка, П. 32, 95, 827; Кр. 131, 754.
 Нечаево, Т. 560; Кр. 388.
 Нечаевская, Р. 303.
 Нивны, Тл. 915.
 Нижегородскъ, Кр. 379.
 Нижнее, Тл. 153; Р. 540.
 Нижнее Большое, О. 722.
 Нижне-Казачье, В. 638.
 Нижне-Марьинскій, В. 828.
 Нижне-Никольская Пѣна, Кр. 727.
 Нижне-Покровское, В. 129.
 Нижне-Сребрянка, В. 1050.
 Нижне-Столбецкое, О. 1013.
 Нижне-Хмѣльницкое, О. 423.
 Низкая, Р. 231.
 Низовка, П. 760.
 Низовцева Малая, Кр. 868.
 Низовцево Большое, Кр. 865.
 Низъ, П. 692.
 Никандровка, В. 925.
 Никиселица, О. 1144.
 Никиселица, О. 1144.
 Никитина, Р. 1328.
 Никитино, Тл. 145, 987; К. 707; Р. 450, 839, 1118.
 Никитиное, К. 582.
 Никитинское, Т. 438; Р. 795.
 Никиткина, П. 338.
 Никиткино, Т. 1049; Р. 272.
 Нукитовка, В. 533.
 Никитская Слобода, О. 526.
 Никитское, Тл. 228, 458, 989, К. 254, 572; О. 83, 834, 835; Кр. 249, 1287.

Никола, Т. 325; К. 889.
 Никола-Борь, К. 927.
 Никола-Выкунь, Тл. 12.
 Никола-Крюкъ, Тл. 936.
 Николаевка, Т. 162, 189, 247, 814, 1273; П. 31, 269, 294, 855, 947, 951; К. 352; В. 111, 169, 323, 537, 696, 1002, 1110; Кр. 778, 952, 1015, 1204, 1219, 1296; Р. 731, 857.
 Николаевская, В. 769; Кр. 614.
 Николаевская Слобода, О. 526.
 Николаевскій, В. 116.
 Николаевско-Барваровское, В. 314.
 Николаевское, В. 838; О. 827, 976; Кр. 504; Р. 1271.
 Николино, Т. 393.
 Николо-Гостунь, К. 452.
 Николо-Долъ, К. 6.
 Николо-Львивцы, К. 614.
 Никольниково, Кр. 850.
 Никольская, П. 111; Кр. 1096; Р. 781, 1102.
 Никольская (Вышне-) Пѣна, Кр. 724.
 Никольская (Нижне-) Пѣна, Кр. 727.
 Никольская Нижняя, Т. 334.
 Никольская (Ново-), В. 458.
 Никольская Ржава, Кр. 708.
 Никольская Саловка, П. 243.
 Никольская Слобода, П. 738; К. 555, 578.
 Никольскіе Гаи, Р. 1017.
 Никольскій, В. 147, 297.
 Никольскій Азясь, П. 605.
 Никольскій Верхній Выселокъ, В. 845.
 Никольскій Верхъ, О. 809.
 Никольскій Выселокъ, что на Еманчѣ, В. 846.
 Никольскій Сурскій Хуторъ, П. 84.
 Никольскій Чемлыкъ, Т. 1173.
 Никольскія, О. 197.
 Никольское, Т. 28, 62, 72, 138, 142, 159, 170, 192, 237, 390, 394, 396, 435, 477, 497, 499, 525, 545, 571, 714, 724, 776, 846, 854, 933, 946, 983, 996, 1001, 1084, 1156; Тл. 49, 127, 202, 230, 232, 237, 354, 400, 455, 460, 483, 561, 565, 577, 604, 609, 659, 711, 746, 808, 935, 999, 1016, 1046; П. 18, 26, 32, 35, 49, 61, 66, 70, 71, 73, 74, 121, 128, 138, 179, 240, 250, 300, 337, 365, 374, 384, 391, 395, 399, 413, 441, 463,

- 496, 527, 539, 547, 564, 565, 591, 594, 599, 611, 643, 700, 702, 828, 840, 849, 878, 882, 892, 897, 906, 930, 932, 945, 948, 986, 1009; К. 33, 41, 42, 438, 516, 628, 644, 848, 884, 904; В. 71, 311, 413, 571, 621, 712, 740, 844, 918; О. 66, 77, 96, 107, 134, 144, 150, 152, 190, 197, 409, 413, 443, 435, 524, 681, 789, 809, 888, 964, 987, 1008, 1025; Кр. 35, 66, 136, 385, 502, 594, 987, 1106, 1126, 1176, 1205, 1262, 1298; Р. 71, 150, 161, 195, 200, 258, 266, 368, 426, 860, 862, 902, 917, 923, 924, 1220.
- Никольское Большое, Т. 133; П. 916.
 Никольское Велье, Тл. 992.
 Никольское Жупань, Тл. 931.
 Никольское (Кувакъ-), П. 771.
 Никольское Ломовиць Малый, Т. 850.
 Никольское на Озеркахъ, Тл. 1058.
 Никольское (Ново-), Т. 1146; П. 614; Р. 187, 572, 1073.
 Никольское Новое, Т. 574, 586, 938; Тл. 755, 1004, 1035; О. 550.
 Никольское, (Раново-), Р. 162.
 Никольское Устьё, Т. 844.
 Никольское, что на Лопухинъ, О. 90.
 Никольско-Мизинецъ, Т. 573.
 Никольско-Сергіевское, В. 292.
 Николы-Лисы, Т. 379.
 Никонова, В. 57.
 Никоново, К. 930.
 Никополово, Тл. 346.
 Никоноровъ, Кр. 896.
 Никулина, Кр. 1332.
 Никулино, Тл. 105; О. 60.
 Нигуличи, О. 1034; Р. 125.
 Нилово, Р. 193.
 Ниновка, Кр. 605.
 Ниротморцевка, П. 2.
 Нихаевъ, В. 527.
 Новая, Т. 68, 297, 299, 977; Тл. 843; П. 997; К. 784; Р. 582.
 Новая Дача, Тл. 447.
 Новая Мельница, В. 973.
 Новая Федосовка, Тл. 464.
 Новгородовка, Т. 63.
 Новгородское, Тл. 227.
 Новенькое, Кр. 681.
 Новики, Т. 564; Р. 1318.
 Новиковка, П. 161.
 Новиково, Т. 521; Кр. 933; Р. 1192.
 Новиково-Богословское, Т. 12.
 Новинская, Р. 688.
 Новинская Пятиня, Т. 1177.
 Новинское, Р. 804.
 Новинькая, В. 148.
 Новляны, Р. 643.
 Ново-Александрово, Р. 1185.
 Ново-Александровское, В. 839; Р. 1163.
 Ново-Анновка, Кр. 549.
 Ново-Архангельское, Т. 1148; Тл. 425; Р. 947.
 Ново-Березовка, Кр. 250.
 Ново-Богородицкое, В. 347.
 Ново-Богословское, О. 129.
 Ново-Богоявленское, Т. 564.
 Ново-Борисовка, Кр. 257.
 Ново-Введенское, Р. 959.
 Ново-Вознесенская, Тл. 539.
 Ново-Воскресенское, Тл. 231, 864.
 Ново-Гольскій, В. 914.
 Ново-Гольское, В. 911.
 Ново-Дивѣево, П. 219.
 Ново-Дмитровское, О. 1042.
 Ново-Драгунская, П. 40.
 Новое, Тл. 68; К. 786; Р. 1074, 1239.
 Ново-Егорьевскъ, Р. 331.
 Ново-Животинное, В. 61.
 Ново-Ивановка, Кр. 857.
 Ново-Изрожная, В. 494.
 Ново-Казацкая, В. 489.
 Ново-Каменка, В. 953.
 Ново-Кирсановка, В. 893.
 Ново-Клементьевка, В. 70.
 Ново-Кленскіе Выселки, Т. 565.
 Ново-Кленское, Т. 566.
 Ново-Клиновскій, В. 42.
 Ново-Королевка, Тл. 887.
 Ново-Красная Слобода, Р. 1088, 1299.
 Ново-Куторня Вторая, В. 214.
 Ново-Куторня Первая, В. 214.
 Ново-Лаврово, Тл. 503.
 Ново-Макарово, В. 906.
 Ново-Михайловская, К. 104.
 Ново-Михайловское, Тл. 617, 848.
 Ново-Мишино, К. 242.
 Ново-Мѣловатка, В. 421.
 Ново-Никольская, В. 458.
 Ново-Никольское, Т. 852, 1146; П. 614; Р. 187, 572, 1073.
 Ново-Осиновка, В. 974.
 Ново-Осочное, Кр. 399.
 Новопанское, Р. 706.
 Ново-Петровка, В. 506.
 Ново-Петровское, Тл. 544.
 Ново-Покровское, Т. 82, 118; Тл. 229; П. 461, 664; К. 755; В. 306.
 Новополянье, Р. 911.
 Новопоселенная, В. 658.
 Новопоселки, Р. 299.
 Новопосельное, Тл. 479.
 Ново-Приборная Слобода, Тл. 360.
 Ново-Пузина, В. 203.
 Ново-Роговая, что за лѣсомъ, В. 866.
 Ново-Рождественка, В. 210.
 Ново-Рождествено, К. 461.
 Ново-Рождественскій, В. 830.
 Ново-Рождественское, Р. 771.
 Ново-Русановское, Т. 264.
 Ново-Сангово, Кр. 204.
 Ново-Селебная, Тл. 246.
 Ново-Селидебная, О. 488.
 Ново-Селидебное, Кр. 1275.
 Новоселки, Т. 803, 1047, 1284; Тл. 815, 1020, 1023; К. 299, 659, 896, 966; О. 257, 757; Кр. 1234; Р. 66, 249, 404, 747, 1267.
 Новоселки Каменскіе, Тл. 556.
 Новоселки Мордовскіе, Т. 1073.
 Новоселки Подлѣсные, О. 1167.
 Новоселки Полевые, О. 1185.
 Новоселова, Р. 1002.
 Новоселовка, В. 103, 111, 232, 494, 538, 950, 961; Кр. 237, 421.
 Новоселокъ, Р. 927.
 Новосельское Первое, О. 516.
 Новосельцово, Т. 183.
 Ново-Сергіевское, Кр. 465; Р. 950.
 Ново-Сидриха, Р. 295.
 Новосильская, В. 228.
 Новосильское, В. 660; О. 517.
 Новосильцево, П. 828.
 Новосильцовская, Р. 236.
 Ново-Скаговское, К. 63.
 Ново-Солдатское, В. 807, 842.
 Ново-Софьино, Т. 1198.
 Ново-Спасовка, В. 919.
 Ново-Спасское, Тл. 25, 488; К. 32; Р. 1154.
 Ново-Спасское на Елани, Т. 212.
 Ново-Спасское на Кисельной Вершинѣ, Т. 213.
 Ново-Строевка, Кр. 214.
 Ново-Стрѣлецкая, Р. 782.

Ново-Тишевое, Р. 932.
 Ново-Толковскій Выселокъ, П. 452.
 Ново-Томниково, Т. 1236.
 Ново-Троицкая, Кр. 145.
 Ново-Троицкая Крѣпость, В. 442.
 Ново-Троицкіе Выселки, Тл. 363.
 Ново-Троицкое, Т. 263; Тл. 372; П. 761, 1015; О. 400; Кр. 858.
 Ново-Тягловка, П. 839.
 Ново-Углянскъ, Т. 1117.
 Ново-Ужолово, В. 781.
 Ново-Усадскій Выселокъ, П. 491.
 Ново-Успенскіе Выселки, Тл. 865.
 Ново-Успенское, В. 688.
 Ново-Чадово, Т. 1067.
 Ново-Черкасова, Р. 280.
 Ново-Черкутино, Т. 1149.
 Ново-Чермошное, Кр. 64.
 Ново-Чернавское, В. 298.
 Ново-Шешкѣвская Слобода, П. 320.
 Новошино, Р. 369.
 Ново-Бздоцкая, В. 495.
 Новокурьевское, Т. 361.
 Ново-Яковлевка, О. 925.
 Ново-Ямская Слобода, П. 469; О. 1187.
 Ново-Федоровка, Кр. 592.
 Новые Черкасы, П. 41.
 Новый, В. 232.
 Новый Бузець, Кр. 309.
 Ногайское, Р. 1011.
 Ногино, Р. 78.
 Ногинъ, В. 541.
 Нороватово, Т. 1074.
 Норовка, О. 762.
 Носины, Т. 1240.
 Носковъ Хуторъ, П. 768.
 Носовка, К. 176.
 Ночка Старая, П. 116.
 Нудовша, Р. 467.
 Нѣгино, О. 1228.
 Нѣмцово, Тл. 135, 910.
 Нѣмцовъ, Кр. 621.
 Нѣмча, Кр. 1054, 1061.
 Нѣтѣево, О. 415.
 Ньюховець, Р. 686.
 Ньюховка, Тл. 328.
 Нявка Новая, П. 727.
 Нявка Старая, П. 775.

О.

Обваль, П. 983.
 Оберець, О. 818.

Обеста, Кр. 777.
 Обжи, Кр. 339.
 Обидимо, Тл. 88.
 Облегли, Кр. 862.
 Обловка, П. 53.
 Облозьево, Тл. 712.
 Обоимская Пятна, Т. 1177.
 Оболдуево, О. 59.
 Оболенскій, В. 797.
 Оболенское, К. 926.
 Образцово, О. 621.
 Обратѣево, О. 344.
 Оброчное, П. 461; О. 876.
 Обухова, Т. 359; К. 956; Р. 255.
 Обуховка, Кр. 880, 934.
 Обухово, К. 255, 840.
 Общій Колодезь, Кр. 541.
 Овечкино, Т. 754; Тл. 643.
 Овечьи Воды, Тл. 545.
 Овсорокъ, К. 239.
 Овстугъ, О. 277.
 Овсяниково, Тл. 518; Р. 840.
 Овсянка, Т. 447.
 Овсяный Бродъ, О. 489.
 Овчагина, Р. 339.
 Овчарное, П. 794.
 Овчинниково, Р. 644.
 Овчино, К. 482.
 Огаревка, Т. 349.
 Огарево, Тл. 230; П. 250; К. 621.
 Огаревъ, В. 348.
 Огибалово, Р. 695.
 Огибное, Кр. 581.
 Огнищево, К. 117.
 Огорь, К. 245.
 Огрызкова, Р. 310.
 Одинцево, Тл. 647.
 Одинцово, Тл. 978.
 Одноворчское Стрѣлецкое, Т. 146.
 Однолуки, О. 174.
 Одоевскіе Выселки, Р. 192.
 Одоевщина, Р. 1077.
 Одоевщино, Р. 190.
 Одрино, О. 551.
 Ожга, П. 323, 324.
 Ожево, О. 318.
 Ожога, О. 879.
 Ожогина, К. 497.
 Озеренская, Тл. 368.
 Озериха, Р. 1078.
 Озерицы, Р. 491.
 Озерки, Т. 71, 129, 653, 1150; Тл.

796, 1024; П. 57, 184, 260, 863; В. 279, 518, 689, 869; Кр. 943, 1008; Р. 961, 983, 1230.
 Озерки Большая, Тл. 863.
 Озерки Каменные, Т. 140.
 Озерна, Тл. 810; К. 326; О. 72.
 Озерное Нижнее, Кр. 1305.
 Озерный Отвертокъ, О. 444.
 Озерны, К. 594.
 Озерово, Кр. 449, 1343.
 Озеро Вышнее, Кр. 1304.
 Озеро Лебяжье, В. 700.
 Озеро Орѣховое, О. 860.
 Озеро Свѣтлое, Т. 589.
 Озеро Синее, О. 624.
 Озеро Черное, Р. 990.
 Озерское, К. 862.
 Ознобишино, Тл. 581.
 Окамово, Р. 67.
 Окладная, В. 900.
 Околенка, О. 584.
 Окорокова, Тл. 904.
 Окунь, Кр. 590.
 Окуньково, Р. 712.
 Оленевка, П. 54.
 Олень, Тл. 234.
 Оленьково, Тл. 689.
 Олень-Колодезь, В. 792.
 Олехъ Черный, Кр. 1072.
 Олымець, О. 873.
 Ольгино, Т. 8.
 Ольгинская, В. 397.
 Ольговка, Кр. 517.
 Ольхи, Т. 856; Р. 186.
 Ольхи Толетня, Т. 1243; Р. 1059.
 Ольховатка, В. 735, 1037, 1092; Кр. 169, 562, 684, 949, 1236.
 Ольховатое (Вышнее-), Кр. 1265.
 Ольховатое Нижнее, Кр. 1322.
 Ольховець, Т. 698; Тл. 454, 810, 1035; О. 431.
 Ольховка, Т. 1143; Кр. 325, 676.
 Ольховское, Т. 411.
 Ольшанецъ, В. 609; Кр. 1232.
 Ольшанецъ Верхній, Кр. 400, 579.
 Ольшанецъ Нижній, Кр. 138.
 Ольшанецъ Сухой, О. 531.
 Ольшаница, К. 287; О. 242.
 Ольшанка, Т. 22, 204, 399, 575, 1157; П. 339, 1013; О. 401; Кр. 529, 595, 897; Р. 1171.
 Ольшанка Вышняя, Кр. 701.

Ольшанка Нижняя, Кр. 703.
 Ольшанка Новая, В. 848.
 Ольшанка Старая, В. 738.
 Ольшаное Нижнее, О. 758.
 Ольшанское, Кр. 698.
 Ольшанское (Вышне-), О. 754.
 Ольшанъ, В. 196.
 Ольшаны, О. 1.
 Ольшаный Колодезь, В. 609.
 Опальково, О. 626.
 Опочна, Тл. 946.
 Оптуха, О. 32.
 Опыхань, О. 232.
 Орево, О. 841.
 Оржевка Верхняя, Т. 484.
 Оржевка Нижняя, Т. 483.
 Оржевка Средняя, Т. 480.
 Орлеанъ, Кр. 906.
 Орли, К. 849.
 Орликъ, Кр. 952.
 Орлица Сухая, О. 84.
 Орлія, О. 1154.
 Орлія Слободка, О. 1158.
 Орловка, Тл. 232, 468, 479, 806; П. 673; В. 333; Кр. 219, 262, 475, 685; Р. 175, 203.
 Орловка (Троицко-), Тл. 495.
 Орлово, Тл. 762; О. 802; Р. 969.
 Орловъ, В. 51.
 Орля, К. 301, 849.
 Орлянка, О. 955; Кр. 1136.
 Орбинскій, В. 1033.
 Орьево, П. 390.
 Орѣхова, В. 496.
 Орѣховня, К. 601.
 Орѣхово, В. 717; Кр. 25.
 Орѣховое Озеро, О. 860.
 Орѣховское, Р. 1260.
 Орѣшково, Р. 433.
 Осадчевъ Хуторъ, В. 815.
 Осадчий, В. 117.
 Осаново, Тл. 355.
 Осаульскій, В. 1052.
 Осетрикъ Красный, Тл. 229.
 Осетровка, В. 1109.
 Осиковка, В. 459.
 Осинная Гора, Тл. 14; Р. 178.
 Осники, Р. 799.
 Осиновка, Т. 42, 232, 261, 462; Тл. 918; В. 961.
 Осиновка (Ново-), В. 974.
 Осиновые Гаи, Т. 485.

Осиновые Кусты, Т. 40.
 Осиновый Кустъ, Тл. 193.
 Осипово, Кр. 10.
 Осколець, Кр. 955, 956.
 Осколище, В. 547.
 Оскольское, Кр. 600.
 Оскочное, Кр. 443.
 Оскочное (Ново-), Кр. 399.
 Ослинка, К. 198.
 Осмонь, О. 387.
 Осово, Р. 717.
 Осоевка, Кр. 1031.
 Осотская, О. 1114.
 Осоцкое, Кр. 332.
 Останино, Кр. 1137.
 Остапенковъ, Кр. 567.
 Остапова, О. 319.
 Остапово, Р. 198, 892, 909.
 Острая Лука, О. 1296; Р. 1302.
 Острцово, Тл. 117.
 Островка, Т. 862, 1194; Р. 1287.
 Островка Новая, Т. 1257.
 Островое Чудище, Р. 1121.
 Островокъ, О. 516.
 Островское, Тл. 506.
 Островскій, О. 356.
 Островъ, К. 973; О. 815.
 Острогъ Инсарскій, П. 852.
 Острогъ Пятижскій, П. 290.
 Острожекъ, Т. 644.
 Острожки, Т. 1164.
 Острое Пластиково, Р. 1111.
 Остромино, Р. 1.
 Остромьево, Р. 439.
 Остропята, Тл. 567.
 Остроуховка, Т. 17.
 Остроухово, Р. 721.
 Острый Камень, Р. 195.
 Острянка, В. 860.
 Оськино, П. 141; В. 799.
 Осьмакова, В. 179.
 Отверики Кузминскіе, Т. 758.
 Отвертогъ Озерный, О. 444.
 Отдвелець Костинъ, Т. 215.
 Оторма Верхняя, Т. 855.
 Оторма Новая, Т. 854.
 Отрада, Р. 1119.
 Отрада Аннинская, Тл. 185.
 Отрепки, В. 825.
 Отрепьевка, Т. 43.
 Отрожки, В. 73.
 Отскочное, Т. 1144; В. 593, 665.

Отхожое, Т. 274.
 Отъясъ, Т. 865, 876.
 Охотниково, Т. 1147.
 Охотное, К. 677.
 Охочевка, Кр. 1220, 1306.
 Очкасово Малое, О. 1058.
 Очки, О. 54.

II.

Пабужъ, К. 425.
 Павелець, Р. 1210.
 Павелка, Т. 687.
 Павелкова, Р. 766.
 Павловичи, О. 1160.
 Павловка, Т. 69, 143, 161, 190, 240, 457, 589; П. 245, 529; В. 487; Кр. 710; Р. 863.
 Павловка Верхняя, Р. 207.
 Павловка (Петро-), В. 428, 551, 961,
 Павлово, П. 944; К. 374.
 Павлово (Князь-), П. 871.
 Павлово-Хуторъ, Тл. 568.
 Павловская (Петро-), В. 811.
 Павловскій (Петро-), В. 770.
 Павловское, Т. 36, 264, 688, 1151; Тл. 927, 930. П. 134; О. 1026; Р. 986, 1186.
 Павловское (Петро-), П. 308; О. 423, 441.
 Павлодаровка, Т. 152.
 Павлодаръ, Т. 238.
 Павшинъ Новый, Тл. 126.
 Павшинъ Старый, Тл. 129.
 Падовская, Т. 767.
 Падовское, В. 587.
 Пады, В. 299, 587; Кр. 348.
 Паевка, П. 330, 333, 650.
 Паево, П. 332.
 Пазелки, П. 89.
 Пайгорша, П. 265.
 Палаевка, П. 209.
 Палатовка, В. 170.
 Палатовъ, В. 200.
 Палеологово-Сергѣевское, П. 7.
 Палибино, Тл. 1023; Р. 210.
 Палики Андреевскіе, К. 178.
 Палково, Р. 88.
 Пальное, Р. 27.
 Пальныя, Р. 17.
 Пальцево, Кр. 316.
 Пальчикова Чернь, О. 162.

- Пальчинки, Р. 645.
 Память Тл. 572.
 Павда (Усть-), Тл. 394.
 Панево, К. 341.
 Паника, Т. 408, 409, 434.
 Паники, Кр. 696; Р. 176, 179, 181.
 Паниковцы, О. 1218.
 Панино, Т. 670; Тл. 733; Кр. 72; Р. 1257.
 Панинское, Р. 790.
 Паницкое, Р. 1142.
 Паницыно, О. 533.
 Панки, Кр. 953.
 Паньино, Р. 822.
 Панкратовка, П. 618.
 Пановка, П. 39, 47; Р. 232.
 Пановы Кусты, Т. 113.
 Панская, Т. 538; Тл. 83; П. 657.
 Панская Гвоздевка, В. 726.
 Панское, Тл. 102; О. 1032; Кр. 923.
 Панцыревка, П. 138.
 Паны, П. 706; Р. 262.
 Паньжа, П. 667.
 Паньжа (Усть-), П. 667.
 Паньковичи, Тл. 127, 853.
 Панютино, К. 366.
 Папортка, Тл. 236.
 Папортки, Тл. 215.
 Папушево, Р. 1261.
 Папушинь, В. 191.
 Парамоново, О. 201.
 Парашино, П. 674.
 Парахино, О. 781; Р. 580.
 Паревка, Т. 489.
 Парякина, Р. 315.
 Парки Мордовекія, П. 495.
 Парой, Т. 689.
 Парсатъ, Т. 1227.
 Парскій Уголь, Т. 919.
 Парсуновка, Р. 576.
 Парусное, О. 423.
 Пароеновская, Р. 237.
 Парцы, П. 706.
 Парцы Усть, Т. 995; П. 701.
 Паршино, К. 657.
 Паршиновка, В. 245.
 Парыкина, Р. 315.
 Парышенка, Р. 1027.
 Пасерково, О. 323.
 Пасика, В. 411.
 Паслова, Тл. 38.
 Пасюковъ, В. 394.
 Патепогъ, Кр. 1285.
 Патижскій Острогъ, П. 290.
 Патриаршее, В. 611.
 Пачнугево, К. 537.
 Пахатный Уголь, Т. 131.
 Пахань, О. 232.
 Пахомово, Тл. 116; Р. 786.
 Пачелма, П. 948.
 Пашеньково, О. 1069.
 Пашково, Т. 1118, 1152.
 Пашутино, Тл. 982.
 Паюсово, О. 179.
 Пекино, К. 78.
 Пеклина, О. 289.
 Пековская, Кр. 259.
 Пексемы Большая, Р. 547.
 Пекшево, В. 628.
 Пеленица (Тройце-), Р. 1304.
 Пелетьма Казачья, П. 534.
 Пелетьма Нагорная, П. 535.
 Пелетьма Пособная, П. 536.
 Пеневичи, К. 265.
 Пенза (Елань-), П. 33.
 Пензятка, П. 59.
 Пензятка Малая, П. 8.
 Пензятка Нагорная, П. 255.
 Пензятка Новая, П. 254.
 Пенцовка, Кр. 387.
 Пенцово, Кр. 403.
 Пеньки, Т. 901.
 Пеньки Поганые, Т. 385.
 Пеньки Полтевы, Т. 362.
 Пеньковка, Кр. 234.
 Пеньшино, О. 767.
 Первая Березовка, В. 328.
 Первая Бѣлая Горка, В. 406.
 Первая Колесовка, О. 418.
 Первая Мечетка, В. 293.
 Первая Ново-Кутория, В. 214.
 Первая Трудолюбивка, В. 33.
 Первая Шкова, О. 173.
 Первовское, О. 523.
 Первое Александровское, В. 782.
 Первое Гремяче, В. 14.
 Первое Неслучное, В. 287.
 Первое Новосельское, О. 516.
 Первое Рождественское, О. 1050.
 Первое Садовое, В. 316.
 Первое Скляево, В. 734.
 Первое Солдатское, В. 882.
 Первый Курлакъ Старый, В. 303.
 Первый Тавровъ, В. 90.
 Перебой, В. 1128.
 Перевальная, В. 1040.
 Переверзевка, Кр. 650.
 Перевицкій Торжокъ, Р. 391.
 Перевльсь, Р. 825.
 Перевозъ, Т. 497.
 Переволоки, Тл. 767.
 Переволочное, Кр. 1317.
 Переволочный, В. 443.
 Перевъсье, П. 464, 682.
 Передній Городецъ, О. 1272.
 Передоль, К. 538.
 Передьль Верхняя, К. 351.
 Перекаль, Р. 718.
 Перекоповка, О. 519.
 Перенъжье, К. 778.
 Пересвѣтова Бѣлица, Кр. 319.
 Перескокъ, О. 330.
 Перестряжь, Тл. 858; К. 376.
 Переступлина, Кр. 875.
 Пересуха, О. 956; Кр. 1263.
 Пересыпкино, Т. 490.
 Пересынь, Кр. 639.
 Перехваль, Р. 188.
 Перехожая, О. 966.
 Перехожее, О. 961.
 Перечестиво, К. 926.
 Перещенный, В. 374.
 Перикса, Т. 137.
 Перкаль, Р. 79.
 Перкино, Т. 867; Р. 1300.
 Перлевка, В. 723.
 Перовка, В. 12.
 Пертово, Т. 1245.
 Перхлай, П. 299.
 Перхурова, Р. 281, 602.
 Першино, Тл. 124; П. 544; В. 852.
 Перьмиево, П. 153.
 Перья, Р. 516.
 Песковатое, Тл. 318.
 Пески, Т. 216; К. 26; В. 548, 916, 1036; Кр. 144, 757.
 Пески Желтые, Т. 773.
 Песковатка, Т. 733, 1178; В. 307, 761.
 Песковатское, К. 440.
 Песоченскій Заводъ, К. 247, 867.
 Песочное, Тл. 834.
 Песочня, К. 29, 302; О. 558; Р. 1116.
 Песочня Верхняя, К. 273.
 Песочня Дашкова, Р. 122.
 Песочня Черезова, Р. 131.
 Песочня Шереметева, Р. 132.

- Пестровка, П. 128, 240—242, 1008.
 Пестровка Малая, П. 132.
 Пестунова, Кр. 411.
 Песчаная, Кр. 715.
 Песчанка, Т. 1271.
 Песчаный, В. 488, 1104.
 Песчаное, Т. 591; Кр. 622, 1009.
 Песье, К. 618.
 Петелино, Тл. 69.
 Петино, В. 20.
 Петраковка, Кр. 297.
 Петренкова, В. 975.
 Петренковъ, В. 266.
 Петрилова, О. 1115.
 Петрищево, Тл. 298; К. 959; Кр. 1311.
 Петрова, Тл. 319; П. 756.
 Петровая, Т. 1176.
 Петровичи, Р. 1319.
 Петровка, Т. 804; П. 46, 437, 929. В. 1112.
 Петровка (Ново-), В. 506.
 Петрово, Тл. 325; О. 540; Р. 1024.
 Петровская, Т. 18, 307; П. 991; В. 551, 565, 811. О. 947; Кр. 934; Р. 326, 759, 987.
 Петровский, В. 1016.
 Петровско-Барковское, В. 315.
 Петровское, П. 8, 35, 88, 220, 269, 387, 962, 1101; Тл. 765, 766, 859, 932; П. 575; К. 729; В. 28, 697, 858, 877, 928; О. 78, 467, 728, 880, 999; Кр. 351, 358, 557, 637, 870.
 Петровское (Ново-), Тл. 544.
 Петровско-Петропавловское, О. 723.
 Петровскъ, Кр. 935.
 Петровъ Хуторъ, Кр. 1270.
 Петровы Буды, Кр. 1077.
 Петро-Павловка, В. 428, 551, 961; Кр. 159.
 Петро-Павловская, В. 811.
 Петро-Павловскій, В. 770.
 Петропавловское, Тл. 247; П. 308; О. 423, 441; Кр. 58.
 Петропавловское (Петровско-), О. 723.
 Петросова, К. 381.
 Петросово, К. 41.
 Петрушевка, Кр. 1032.
 Петрушина, Р. 1187.
 Петрушино, Тл. 167, 469; К. 686.
 Петрушково, О. 603.
 Петрушова, Р. 591.
 Петъ, Т. 370.
 Пехлецъ, Р. 982.
 Печерники, Р. 458, 727.
 Печерниковскіе Выселки, Р. 732.
 Печивка, Т. 6.
 Печины, Т. 1204, 1229.
 Печки, К. 182, 229; О. 566.
 Печурки, Т. 405.
 Пешехоны, П. 282.
 Пикалова, О. 763.
 Пиковы Рясы, Р. 917.
 Пилево Заднее, Р. 95.
 Пилипки, Тл. 183.
 Пилипъ, В. 995.
 Пимбуръ Мордовскій, Т. 991.
 Пимбуръ Русскій, П. 384.
 Пирогова Большая, Р. 1324.
 Пироговка, В. 155.
 Пирогово, Тл. 773, 789.
 Пироговъ, В. 1122.
 Пирожково, О. 25.
 Пирочи, Р. 485.
 Писаревка, В. 430, 652.
 Писарево, Тл. 576.
 Писаревскій, В. 815.
 Писканица, О. 202.
 Писклова, Кр. 86.
 Писково, К. 663.
 Пителина, Р. 888.
 Пителяно, Т. 384; Р. 934.
 Питерки, Т. 903.
 Питерское, Т. 872.
 Питимо, Т. 881.
 Питимъ, Т. 248.
 Питомша, Р. 1218.
 Пичаевка Старая, П. 717.
 Пичаевка Сухая, П. 776.
 Пичаево, Т. 241, 885.
 Пичаево Малое, Т. 900.
 Пичевка, П. 961.
 Пичилейка, П. 144.
 Пичель, Т. 1224.
 Пичеръ, Т. 138.
 Пичиморга Новая, Т. 972.
 Пичиморга Старая, Т. 973.
 Пичингуши Старья, П. 434.
 Пичиполонга, Т. 1004.
 Пичириевскій Майданъ, Т. 967.
 Пичовка, Т. 930.
 Пичпанда, Т. 941.
 Пичуевка, П. 553.
 Пичуры Новья, П. 665.
 Пичуры Старья, П. 685.
 Пишкова, Тл. 1009.
 Пишла Мордовская, П. 298.
 Пишла Татарская, П. 266.
 Пишляи Верхніе, Т. 1000.
 Пишляи Новье, Т. 1003.
 Пишулино, О. 455.
 Плавица, Т. 754, 1097.
 Плавица Большая, Т. 1176.
 Плавица Верхняя, Т. 1104.
 Плавь Верховья, Тл. 1022.
 Плаксино, Кр. 47.
 Пластиково Острое, Р. 1111.
 Пластиково Старое, Р. 1114.
 Пластово, Тл. 128.
 Пластовое, О. 608.
 Плата, Т. 96.
 Платава, В. 801.
 Платовка, О. 828.
 Плахино, Р. 735.
 Племянниково, Р. 166.
 Плесковка, П. 631.
 Плесная, В. 460.
 Плесъ Кривой, Т. 41.
 Плесы, Тл. 240; П. 554.
 Плетневва, К. 64.
 Плетневка, П. 307.
 Плехово, Кр. 1070.
 Плещеево, О. 58, 913.
 Плишкина, Р. 656.
 Плоская, Т. 260.
 Плоская Верхняя, Кр. 1111.
 Плоская Вершина, Т. 1107.
 Плоская Дуброва, Т. 877.
 Плосково, Т. 1044.
 Плосковское, О. 686.
 Плоскій, Кр. 412.
 Плоское, Т. 626; Тл. 854, 1000; В. 722; О. 160, 361, 490, 686, 789; Кр. 57.
 Плоское Жилое, О. 835.
 Плоской, В. 460.
 Плоско-Казминское, В. 604.
 Плостинка, Т. 1145.
 Плостинскій Липягъ, Т. 1145, 1169.
 Плота, О. 688, 746; Кр. 422.
 Плота Богатая, О. 395.
 Платава, В. 801.
 Платавецъ, Кр. 461.
 Платавка, Кр. 547.
 Плата Гнилая, О. 952.
 Плата Дальняя, О. 986.
 Плата Колпенская, О. 983.

- Плата Кривцова, О. 788.
 Плата Лещинская, Кр. 1086.
 Плата Полевая, Кр. 1290.
 Плата, Репецкая, Кр. 1093.
 Плата Соколя, Кр. 1159.
 Плата Черемухова, О. 1006.
 Плотвянка, В. 478.
 Плотовка, О. 828.
 Плоты, Тл. 215; О. 500.
 Плоты Большіе, Тл. 516.
 Плохино, К. 250.
 Площадь, Тл. 954.
 Плужное, П. 502.
 Плуталовка, Кр. 393.
 Плуталово (Верхне-), Р. 436.
 Пльшкова, О. 733.
 Плюсково, О. 1304.
 Плюхино, В. 821.
 Плющаны, К. 708.
 Плющины, Кр. 441.
 Побѣдинская, В. 957.
 Побѣдная, О. 1051.
 Побѣдное Воскресенское, Р. 1190.
 Повалишина, Т. 598.
 Поворино, В. 923.
 Повѣткина, О. 182.
 Повѣткино, Тл. 375.
 Поганево, О. 904.
 Поганецъ, Тл. 534; В. 660.
 Поганка, Т. 175; В. 893.
 Погановка, П. 682, 839, 976.
 Поганые Пеньки, Т. 385.
 Погаричи, Кр. 791.
 Погарище, О. 336.
 Погибелька, В. 184.
 Погодино, Кр. 279.
 Погожево, В. 698.
 Погожее, Кр. 1140.
 Погори, Р. 1256.
 Погорки, Р. 550.
 Погорѣловка, Кр. 425; Р. 709, 778, 783, 1048.
 Погорѣлово, О. 179.
 Погорѣлое Старое, Тл. 304.
 Погорѣльцово, Кр. 307.
 Погорѣльцы, К. 161.
 Погостици, Р. 282.
 Погость, Т. 379; К. 257, 352, 406; Р. 583.
 Погость Божоявленскій, Т. 280.
 Погость Гусевскій, Р. 583.
 Погость Кобыльскій, Р. 480.
 Погоща, Р. 282.
 Погощъ, О. 1229.
 Погощъ Старый, О. 1231.
 Погребокъ, Кр. 518.
 Погребы, О. 1120.
 Погромецъ, В. 551; Кр. 598.
 Подберезово, О. 1043.
 Подберезово Болото, О. 1043.
 Подболотье, Т. 358.
 Подборки, К. 866.
 Подбужье, К. 260.
 Подбѣлевецъ, О. 1081.
 Подверниха, П. 320.
 Подвигаловка, Т. 398.
 Подвислово, Р. 1023.
 Подвислое, Кр. 574.
 Подвязье, Р. 68.
 Подворгольское, О. 468.
 Подворики Казинскіе, Т. 577.
 Подворики Милявскіе, Т. 576.
 Подворики, Т. 1128.
 Подгоричи Верхніе, К. 887.
 Подгоричи Нижніе, К. 889.
 Подгорная, Т. 597, 942; В. 431, 528.
 Подгорная Поляна, Кр. 917.
 Подгорное, Т. 250, 533, 783; П. 992; В. 60, 580, 941, 1043.
 Подгорное Алексово, П. 334.
 Подгорное Конаково, Т. 1063.
 Подгорное Любовниково, Т. 320.
 Подгорный, В. 1053.
 Подгорный Шуструй, П. 522.
 Подгородище, Кр. 1151.
 Подгородная, Тл. 757, 760, 763.
 Подгородная Поляна, Кр. 927.
 Подгородная Слобода, О. 950.
 Подгородне-Слободское, Кр. 481.
 Подгородное Свищево, Т. 294.
 Поддолговская, Тл. 588.
 Поддолгое, Тл. 589.
 Поддубная, В. 418.
 Поддубровка, Т. 1159.
 Подзавалово, О. 85, 115.
 Подзаицкая, Тл. 613.
 Подклетное, В. 62.
 Подколзина, В. 963.
 Подколодновка, В. 356.
 Подкопаева, О. 898.
 Подкопаево, К. 667.
 Подкрапавка, О. 179.
 Подкорье, К. 30.
 Подлипки, Р. 626.
 Подлубное, Тл. 412.
 Подлысянка, В. 566.
 Подльски, Кр. 1152.
 Подльсная, В. 229.
 Подльсная Муравьевка, П. 210.
 Подльсная Слобода, Р. 474.
 Подльсная Тавла, П. 859.
 Подльсное, Тл. 698; Р. 618, 740.
 Подльсные Новоселки, О. 1167.
 Подлясова, Т. 931.
 Подмаслово, О. 1053.
 Подмоклово, Тл. 179.
 Подмокрое, О. 1030.
 Подмонастырная, О. 68.
 Подмонастырная Слобода, О. 551.
 Подмонастырная Слободка, Кр. 240.
 Подмонастырская, Т. 692; О. 124, 456, 1062.
 Подмонастырская Слобода, К. 58.
 Подмонастырское, Кр. 240.
 Подовечье Полотебное Большое, Р. 1199.
 Подоль, Кр. 211.
 Подоляны, О. 55.
 Подольхи, Кр. 413.
 Подосенки, Т. 1210.
 Подосинка, К. 134.
 Подосинки, Тл. 401; Р. 935.
 Подосинная, К. 346.
 Подосиновка, В. 902.
 Подосклай Рожественское, Т. 130.
 Подостровное, Т. 947.
 Подостромьево Старое, Р. 443.
 Подповолокъ, Р. 1219.
 Подровная, Кр. 940.
 Подрядникова, Р. 243.
 Подсерднее, В. 163.
 Подтатарское, Тл. 842.
 Подтенгузово, Т. 312.
 Подтолстое, Тл. 875.
 Подхватилровка, П. 774.
 Подхожее, Тл. 379.
 Подхоженскіе Выселки, Тл. 380.
 Подхорошая, О. 491.
 Подчернево, О. 1070.
 Подъемъ, Т. 915.
 Подъяковлево, Тл. 816.
 Подъяруги Большіе, Кр. 416.
 Поды, Т. 20.
 Подывотье, О. 1165.
 Подысаково, Т. 1211.
 Пожань, К. 387.

- Пожарово съ Лисьимъ Верхомъ, О. 831.
- Пожилино, Тл. 590.
- Пожинская, Р. 238.
- Пожогино, Тл. 859.
- Позднее, Р. 767.
- Поздѣва, О. 948.
- Познякова, Кр. 1194.
- Позняково, К. 353; О. 400.
- Позняшовка, О. 1171.
- Пойминово, Кр. 93.
- Поимъ, П. 986.
- Покасы, Т. 952.
- Покладовъ, В. 104.
- Покровка, Т. 1202; Тл. 862; В. 819, 1127; Кр. 251; Р. 800.
- Покровская, Т. 144, 232; Тл. 824; П. 363; К. 7; В. 771; О. 63, 529; Кр. 551; Р. 273.
- Покровская Арчада, П. 3.
- Покровская Варижка, П. 795.
- Покровская (Пригородно-), Т. 728.
- Покровская Слобода, П. 743.
- Покровская (Челновско-), Т. 648.
- Покровскіе Вазерки, П. 529.
- Покровскій Выселокъ, П. 683.
- Покровскія Селищи, Т. 953.
- Покровско-Васильевское, Т. 600.
- Покровское, Т. 167, 433, 487, 517, 589, 602, 607, 701, 705, 740, 836, 887, 895, 910, 927, 980; Тл. 15, 41, 97, 99, 130, 138, 163, 211, 282, 299, 471, 661, 747, 753, 775, 815, 839, 866, 933, 938, 955, 995, 1019; П. 38, 163, 242, 541, 554, 587, 678, 704, 818, 819, 893, 988; К. 66, 249, 367, 436, 640, 737, 890, 932; В. 99, 309, 629, 653, 831; О. 36, 52, 113, 136, 141, 177, 201, 348, 406, 424, 492, 535, 705, 729, 734, 768, 803, 823, 829, 905, 1055, 1084; Кр. 39, 252, 668, 988, 1004, 1115, 1171, 1228, 1239, 1309; Р. 156, 190, 198, 204, 672, 698, 951, 1026, 1173, 1203, 1235.
- Покровское (Верхне-), В. 127.
- Покровское Ендовище, Т. 631.
- Покровское-Колодезь, О. 861.
- Покровское-Липовець, О. 862.
- Покровское (Нижне-), В. 129.
- Покровское (Ново-), Тл. 229; П. 461, 664; К. 755; В. 306.
- Покровское, (Старо-) В. 308.
- Покровско-Маренино, Т. 147.
- Покровъ, К. 38, 640, 916; О. 595.
- Покрышкина, П. 846.
- Полбина, Р. 319.
- Полбинка, О. 297.
- Полбино, О. 298.
- Полевая, Кр. 36.
- Полевая Плота, Кр. 1290.
- Поле Великое, Р. 401.
- Полево, О. 78.
- Полево Старое, О. 73.
- Полевые Локотцы, Тл. 538.
- Полевые Новоселки, О. 1185.
- Поле Дикое, О. 343.
- Поле Пробожье, Кр. 334.
- Поле Пустое, Р. 1293.
- Поле Ржаное, О. 1038.
- Полетаево, Т. 1148.
- Ползиково, Тл. 990.
- Поливаново, Р. 719.
- Поливаново (Дмитріевско-), П. 354.
- Поливаново (Сергіевско-), П. 386.
- Политово, Т. 120; Р. 155.
- Полковая Слобода, Т. 52.
- Полкотельниково, Кр. 657.
- Полное, Кр. 60.
- Полевиева, Кр. 26.
- Половиево, Р. 687.
- Половское, Р. 1307.
- Полозова, Кр. 60.
- Полозовская Ломи, Тл. 842.
- Полотебное Подовечье Большое, Р. 1199.
- Полотняный Заводъ, К. 604.
- Полошево, К. 456.
- Полошково, К. 305.
- Полпинка Малая, О. 972.
- Полпино, О. 298.
- Полтавская, В. 367.
- Полтево, Тл. 1053. Р. 80.
- Полтевы-Пеньки, Т. 362.
- Полубянка (Ближне-), В. 969.
- Полубянка Дальняя, В. 968.
- Полукетово, Тл. 916.
- Полурядники, Р. 497.
- Полутино, Т. 343.
- Полухино, К. 56, 925.
- Полухтина, Р. 592.
- Полховскій Майданъ, Т. 1075.
- Поль-Успенское, О. 830.
- Поляна Аргамачья, О. 452.
- Поляна Большая, О. 452.
- Поляна Ламская, О. 454.
- Поляная Нижняя, О. 454.
- Польниково, В. 778.
- Польно, О. 184.
- Польное, Т. 526.
- Польное Конобѣево, Т. 1248.
- Польныя, Р. 17.
- Польская Крутовка, П. 377.
- Польское Ардашево, Т. 1016.
- Польское Сучкино, Т. 1015.
- Полѣнка, Тл. 885.
- Полюдово, К. 189.
- Поляки, Р. 1072, 1120.
- Поляково, Т. 504; О. 221.
- Поляковскій Майданъ, Т. 366.
- Поляна, Т. 265; К. 316, 877; Р. 109, 197, 1121.
- Поляна Большая, В. 648.
- Поляна Бредихина, Кр. 82.
- Поляна Бѣлая, Т. 155.
- Поляна Вислая, В. 649.
- Поляна Демина, П. 488.
- Поляна Долгая, Кр. 909.
- Поляна Золотая, Т. 1278.
- Поляна Красная, О. 441, 514; Кр. 1268.
- Поляна Кривая, О. 495.
- Поляна Лихая, Кр. 377.
- Поляна Лукина, П. 789.
- Поляна Мишина, Тл. 284.
- Поляна Мокрая, П. 131.
- Поляна Мордовская, Т. 940.
- Поляна Подгорная, Кр. 917.
- Поляна Подгородная, Кр. 927.
- Поляна Стрѣльчья, Тл. 592.
- Поляна Черная, Кр. 162.
- Поляна Чистая, В. 707.
- Поляна Ясная, Тл. 799.
- Полянка, К. 230.
- Полянка Солонецкая, Кр. 563.
- Полянки, П. 470, 611, 844; Р. 489.
- Полянки Большія, П. 271; Р. 828.
- Полянки Жилыя, П. 449.
- Полянки Нагорныя, П. 272.
- Полянская, В. 651.
- Полянское, Тл. 890; Кр. 48.
- Поляны, Тл. 305; П. 993; Р. 1215.
- Поляны Верхнія, Т. 301.
- Поляны Глухія, Тл. 92.
- Поляны Ларцевы, Р. 487.
- Поляны Просяныя, Т. 364.
- Поляны Труфановы, Т. 365.

- Поляны Чекашевы, П. 301.
 Полячкова, Кр. 533.
 Поминайка, Т. 818.
 Поминова, Р. 328.
 Помозово, Р. 699.
 Поморы, О. 327.
 Понзари, Т. 44.
 Понизовье, К. 790; Кр. 240.
 Поникедовка, П. 480.
 Пониковецъ, О. 416, 437, 1000, 1218.
 Пониковецъ Крутой, О. 413.
 Пониковка, П. 788.
 Пономарево, Тл. 608; О. 836.
 Поньры, Кр. 1235.
 Попадьино, Р. 742.
 Попасная, В. 424.
 Попасный, В. 395, 542, 1010.
 Попасово, Р. 18.
 Попелевка, О. 178.
 Попелево, К. 368.
 Поперечная, П. 48.
 Попицыно, О. 19.
 Поплевино, Р. 1025.
 Поплевка, О. 327.
 Попково, К. 671.
 Попова Слобода, Кр. 785.
 Поповка, Т. 534, 1107; Тл. 112, 645;
 В. 375, 1044; О. 306; Кр. 29, 462,
 568, 811; Р. 300.
 Поповкино, Кр. 331.
 Попово, В. 621.
 Попово Большое, Т. 700.
 Поповская, Р. 270, 603.
 Поповское, О. 407.
 Поповы Лежачи, Кр. 889.
 Порзня, В. 252.
 Порозъ Большой, Кр. 226.
 Порослицы, К. 723.
 Порохино, Тл. 288.
 Порошино, П. 797.
 Порубежная, Кр. 265.
 Поръ-Архангельское (Кучукъ-), П. 45.
 Поръ-Казанское (Кучукъ-), П. 46.
 Поръ-Михайловское (Кучукъ-), П. 47.
 Поръчное Русское, Кр. 1042.
 Поръчное Черкасское, Кр. 1043, 1053.
 Поръчье, Тл. 891; К. 517.
 Посадъ Новый, Тл. 968.
 Поселки Авнинскіе, О. 721.
 Поселенная Новая, Т. 453.
 Поселокъ Косой, Р. 540.
 Поселокъ Савиловъ, Т. 610.
- Поселокъ Черный, Т. 1271.
 Поселокъ Шиловъ, Т. 126.
 Посерда, Р. 612.
 Посконь, К. 793.
 Послѣдово, Р. 801.
 Пособная Пелетьма, П. 536.
 Посопъ, П. 852.
 Посохово, В. 507.
 Поспѣлова Слобода, Тл. 493.
 Поспѣловка, В. 909.
 Постникова, О. 116.
 Постоялые Дворы Медвѣнскіе, Кр. 694.
 Постоялые Дворы Прусскіе, О. 1151.
 Постоялые Дворы Распоповскіе, О. 183.
 Постоялый, В. 1022.
 Посудѣвка, О. 1014.
 Посѣвкино, Т. 210.
 Потадѣво, П. 632.
 Потапова, Р. 32.
 Потаповка, В. 1113.
 Потапьево, Т. 369.
 Потапьевскіе Выселки, Т. 371.
 Потемкино, Тл. 775.
 Потемщина, Р. 1022.
 Потюкино, В. 267.
 Потюкъ Черный, К. 199.
 Потюнахина, Кр. 658.
 Потросова, К. 381.
 Потудань, В. 854.
 Потудань Грязная, Кр. 557.
 Потудань Скупая, В. 843.
 Потуловка, Т. 453; П. 617.
 Потья, П. 273, 733.
 Потья Новая, Т. 951; П. 451.
 Потья Старая, Т. 954.
 Потья Тарханская, Т. 943.
 Похвальное, О. 957.
 Похвисневка, П. 923.
 Похонокъ, Кр. 1087.
 Почаево, Кр. 230.
 Почепское, В. 829.
 Почепное, Кр. 344.
 Починки, П. 259, 1000; Р. 346, 362,
 522.
 Починки-Балушево, Т. 295.
 Починки Занины, Р. 546.
 Починки Новые, П. 938.
 Починки Чернышевы, Р. 652.
 Починки Щигаевы, Т. 1069.
 Починокъ, К. 342; Кр. 918.
 Починокъ Алешинъ, О. 1131.
 Починокъ Тарасовскій, Р. 608.
- Починокъ Тарасовъ, Р. 631.
 Почково, Т. 324.
 Почта Вязовая, Т. 200.
 Пошады Мордовскія Большія, П. 425.
 Пошатово, Т. 1050.
 Пошская, (Пригородно-), Т. 53.
 Пощупово, Р. 67.
 Правая Хава, В. 78.
 Праворотскій Колодезь Нижній, Кр.
 704.
 Правоторова, Кр. 1206.
 Правыя Ламки, Т. 861.
 Прасковьины Выселки, Р. 263.
 Предебайловъ, Кр. 197.
 Предтечево, О. 461.
 Прелестное, Кр. 705.
 Преображенское, Т. 89, 702, 885, 1052;
 П. 220; О. 692, 820; Кр. 1013.
 Преображенское (Спасо-), П. 113.
 Преображенское, что въ Куракинъ, О.
 938.
 Преображенское, что на Усть-Крив-
 чикъ, О. 819.
 Преображенье, О. 938.
 Пречистенскій Буеракъ, Т. 90.
 Пречистенское, Тл. 415; О. 804, 870.
 Приборная Слобода (Ново-), Тл. 360.
 Прибытки, Т. 168.
 Приваловка Большая, В. 11.
 Приваловка Малая, В. 56.
 Привичъ, О. 355.
 Пригородная, Кр. 788; Р. 1123.
 Пригородная Слобода, О. 449.
 Пригороднія Моршанскія Слободы,
 840.
 Пригородно-Покровская, Т. 728.
 Пригородно-Пошская, Т. 53.
 Пригородъ, Кр. 1025.
 Пригородъ (Атемаръ-), П. 811.
 Пригорѣлое, В. 853.
 Придача, В. 66.
 Призначное, Кр. 423.
 Приколъ Малый, Кр. 1029.
 Прилучи, Р. 704.
 Прильпы, В. 130, 762, 976; О. 113,
 629, 821; Кр. 335, 610, 1116, 1143.
 Приозерное, Т. 1108.
 Присады, Тл. 90.
 Присады Казачьи, Тл. 93.
 Присады Нижніе, Тл. 67.
 Пристань, Тл. 793.
 Пристань Маслова, Кр. 113.

Пристѣнное, Кр. 117, 1117.
 Пристѣнной, В. 543.
 Пристѣвъ, В. 497.
 Присыпокъ, Кр. 983.
 Притыкина, Р. 936.
 Приходьковка, Кр. 329.
 Причимъ, О. 1133.
 Пришня, Тл. 723, 768.
 Прияръ, В. 962.
 Приятное, О. 94.
 Пробожье Поле, Кр. 334.
 Прогорѣлово Новое, О. 480.
 Прогорѣлое, В. 349; О. 481.
 Проказна, П. 471, 516, 566.
 Проклятый, В. 154.
 Прокопцовъ, В. 977.
 Прокшина, К. 563.
 Пролей, П. 902.
 Проломъ Большой, Т. 1195.
 Проломъ Малый, Т. 1196.
 Пролысое, О. 1236.
 Промзино, Т. 932.
 Пронино, К. 363.
 Пронская, Р. 994.
 Пронюхалово, Р. 405.
 Проня, Р. 669.
 Просѣчье, Р. 937.
 Просынная Поляны, Т. 364.
 Протасова, О. 933.
 Протасово, Т. 149; Тл. 943; П. 887;
 О. 958, 1060; Р. 502.
 Протасьево, Р. 866.
 Протасьевское, Р. 1097.
 Протасьевъ Уголь, Р. 1113.
 Протопоповка, Кр. 386.
 Проторы, Т. 316.
 Проточное, Кр. 582.
 Протухлино, Тл. 867.
 Протякино, Р. 406.
 Проходное, Кр. 431.
 Прохорова, Кр. 443.
 Прохоровка, Кр. 706.
 Прошкино, Тл. 180; К. 563.
 Прошклево, О. 306.
 Прудищи, Тл. 381.
 Прудищи Безводные, Т. 356.
 Прудищи Большіе, Т. 360.
 Прудки, Тл. 59, 769; К. 619; В. 808;
 О. 1134, 1138; Р. 399, 609.
 Прудково, К. 619.
 Прудное, Тл. 15, 16.
 Прудская, Р. 748.

Пруды, Тл. 382, 868; Р. 256.
 Пружинки, В. 597.
 Прусскіе Постоялые Дворы, О. 1151.
 Прусынокъ, О. 782.
 Прыски Новые, К. 380.
 Прявзерки, П. 791.
 Пседецкое, Кр. 640.
 Псинка, Кр. 707.
 Псотина, Р. 475.
 Птань, Тл. 565.
 Пузановка, К. 183.
 Пузаново, Кр. 1287.
 Пузачи, Кр. 1092.
 Пузеве, В. 1117.
 Пузеева, О. 146.
 Пузики, К. 731.
 Пузиково, К. 731.
 Пузина (Ново-), В. 203.
 Пузино (Старо-), В. 204.
 Пузовъ, Т. 1246.
 Пуковая, Тл. 119.
 Пулки, Р. 885, 1193.
 Пулки Верхніе, Т. 621.
 Пулки Малые, Т. 622.
 Пулки Нижніе, Т. 622.
 Пулки Средніе, Т. 623.
 Пушкина, Р. 741.
 Пушково, К. 266.
 Пурдошки, П. 465.
 Пурдошки Новыя, П. 470.
 Пурсовка, К. 483.
 Пустовалово, В. 858.
 Пустое Поле, Р. 1293.
 Пустотино, Р. 1029.
 Пустошь, О. 780.
 Пустыньскіе Выселки, Р. 1311.
 Пустынь, П. 4, 753.
 Пустынь Аграфенина, Р. 84.
 Пустынь Андреянова, Т. 318.
 Пустынька, К. 184.
 Пустынь Липина, Кр. 22.
 Путимецъ, О. 42.
 Путково, Р. 38.
 Путчино, К. 738.
 Путчина, Кр. 1233.
 Путятино, Р. 945, 1128.
 Пухова, В. 1005, 1011.
 Пучковка, Т. 1105.
 Пучьки, Тл. 416.
 Пушешниково, В. 691.
 Пушкаревскій Хуторъ, О. 410.
 Пушкарная, В. 508; О. 713.

Пушкарная, О. 713; Кр. 30, 111, 432,
 659, 824.
 Пушкарная Слобода, Кр. 106.
 Пушкарная Старая, Кр. 143.
 Пушкарное, Кр. 1040.
 Пушкарская, Т. 145, 665, 1177; Тл.
 158, 591, 715, 763, 968; В. 703; Кр.
 976; Р. 143, 1126.
 Пушкарская Слобода, Тл. 364; П. 744;
 О. 526.
 Пушкарскіе Выселки, Р. 710.
 Пушкарскій, В. 240.
 Пушкина, В. 997.
 Пушкино, Т. 360, 1166; П. 261, 890;
 К. 609, 905; О. 108; Р. 995.
 Пущино, Т. 396; Тл. 677; Р. 126.
 Пущино (Карай-), Т. 456.
 Пчелинка, В. 262.
 Пчелиновка, В. 312.
 Пчелы Добрыя, Р. 743.
 Пчельники, В. 4.
 Пчельникъ, П. 832.
 Пшево, Тл. 835.
 Пшевь Вышняя, Тл. 829.
 Пшенево Новое, П. 274.
 Пшенево Старое, П. 275.
 Пыжово, Р. 451.
 Пыренка, К. 185.
 Пыркино, П. 568.
 Пырма, П. 912.
 Пыховка, В. 920.
 Пышнограевъ, В. 105.
 Пьяное, О. 1108.
 Пьяный Колодезь, О. 918.
 Пѣна, Кр. 470, 720.
 Пѣна Вышне-Никольская, Кр. 724.
 Пѣна Нижне-Никольская, Кр. 727.
 Пѣнное, О. 698.
 Пѣтушки, Тл. 826.
 Пѣшная, П. 42, 792.
 Пѣшная Слобода, П. 557.
 Пѣшее, П. 729.
 Пѣшкова, О. 206.
 Пѣшково, Тл. 10.
 Пятагово, Т. 1232.
 Пятина, П. 893.
 Пятина Верхняя, П. 896.
 Пятина Государева, П. 277.
 Пятина (Инженеръ-), П. 218.
 Пятина Новая, П. 728, 793.
 Пятина Новинская, Т. 1177.
 Пятина Обоянская, Т. 1177.

Пятина Сіялѣвская, П. 277.
 Пятина Черная, П. 780.
 Пятина Языкова, П. 282.
 Пятіяруги, Кр. 105.
 Пятница, Тл. 115, 663; К. 852; Р. 581.
 Пятницкая, Т. 1177; О. 529.
 Пятницкая Слобода, К. 578.
 Пятницкое, Т. 703, 706; Тл. 106, 209, П. 371, 550, 593; К. 794, 879; В. 123; О. 43, 138, 272, 417, 587, 1044; Кр. 923.
 Пятовская, К. 50.
 Пять, Т. 370.

Р.

Работьково, О. 364.
 Рагозино, О. 932; Р. 996.
 Рагозна, Кр. 362.
 Рагозцы, Кр. 1145.
 Рагоны, П. 324.
 Радинки, К. 968.
 Радицкая Стекланная Фабрика, О. 265.
 Радицкій Чугуннолитейный Заводъ, О. 264.
 Радовицы, Р. 274.
 Радовичи Средніе, О. 313.
 Радовищи, О. 611.
 Радогощь, О. 699, 1175.
 Радождево, К. 385.
 Радостное, Т. 552.
 Радубежь, Кр. 1195.
 Радугощи, Тл. 898.
 Радутино, О. 1297.
 Радушино, Р. 407.
 Радушкино, Р. 413.
 Радча, К. 387.
 Радьковка, Кр. 436.
 Раевка, Т. 1274; Тл. 845; В. 10, 96; Кр. 591.
 Раево, Тл. 1021.
 Раево-Село, Т. 889.
 Раевскій Хуторъ, Кр. 221.
 Раевщина, Т. 518.
 Ражковичи, О. 1168.
 Разбойный, Кр. 450.
 Разбродъ, В. 850.
 Разбѣгаевка, О. 26, 137.
 Развалки, В. 1022.
 Развѣтье, О. 320.
 Разгребли, Кр. 1052.

Раздолье, В. 699.
 Раздорное, В. 137.
 Раздѣльная, В. 66.
 Разиньково, К. 806; Кр. 1163.
 Разказово, Т. 115, 153.
 Разсоши, Р. 899.
 Разсошное, О. 839.
 Разстрижено, В. 535.
 Разсудово, К. 898.
 Разсылная, Тл. 968.
 Разсылное, О. 714.
 Разсыпной, В. 425.
 Разумное, Кр. 146.
 Райполе, Т. 1215.
 Раки, Р. 811.
 Ракино, Тл. 494.
 Ракино Новое, Т. 695.
 Ракино Старое, Т. 696.
 Ракиная, К. 225, 347; Кр. 254.
 Ракиманскій Выселокъ (Усть-), П. 486.
 Ракова, О. 1077; Кр. 677.
 Раковка, Тл. 817.
 Раковка Малая, Тл. 867.
 Раково, Т. 1285.
 Раковы Рясы Верхнія, Р. 890.
 Раковы Рясы Нижнія, Р. 889.
 Ракуша, Т. 892.
 Ракушинскіе Дворики, Т. 825.
 Раменки, Р. 352.
 Раменье, Р. 259, 261.
 Раменье Спасское, Т. 1054.
 Рамза, Т. 415.
 Рамзай, П. 58.
 Рамзайскій Выселокъ, П. 553.
 Рамонь, В. 5.
 Рамонье, К. 669; В. 945.
 Ранно, Т. 553.
 Рановка, Р. 1014.
 Раново, Р. 162.
 Раново-Никольское, Р. 162.
 Рановскіе Верхи, Р. 159.
 Раскова, В. 455.
 Распасѣвъ, В. 556.
 Распоповскіе Постоялые Дворы, О. 183.
 Расташи, П. 924.
 Растворово, К. 687; Кр. 1000.
 Растегаевское, Р. 1177.
 Растовцы, Тл. 697.
 Расторогъ, Кр. 317.
 Растыкаловка, В. 976.
 Расховецкое, В. 805.
 Расховець, Кр. 1318.

Расховець Средній, Кр. 1312.
 Ратманова, Р. 1009.
 Ратомнова, Р. 1009.
 Ратчино, О. 1298; Р. 941.
 Ратьково, К. 678.
 Рахлѣва, Тл. 291.
 Рахманина, Т. 597.
 Рахманиново, Т. 595.
 Рахманка, П. 378.
 Рахманка (Усть-), П. 518.
 Рахманова Слободка, К. 843.
 Рахманово, Тл. 782, 842; О. 804, 1054.
 Ребиново, К. 599.
 Ребровка, П. 102.
 Ревны, О. 596, 1243.
 Ревякино, Тл. 49; К. 853; О. 735; Кр. 789.
 Редогищъ, О. 699.
 Рейтарская, П. 866.
 Рейтары, П. 315.
 Ремезенки Большіе, П. 881.
 Ремезенки Малые, П. 879.
 Репецкая Плата, Кр. 1093.
 Репецкія Бутырки, Кр. 1144.
 Репецъ, Кр. 1153.
 Реповоздово, К. 362.
 Реса, К. 680.
 Реса Старая, К. 680.
 Ресетинскіе Дворики, К. 237.
 Реткино, Р. 53.
 Ретяжи, О. 637.
 Ретяжи Нижніе, О. 636.
 Реутецъ Вышній, Кр. 690.
 Реутецъ Нижній, Кр. 695.
 Реуть Нижній, Кр. 1224.
 Ржава, Тл. 779; Кр. 819, 1048, 1109.
 Ржава Никольская, Кр. 708.
 Ржава Желень, Кр. 1221.
 Ржавецъ Т. 1254; К. 464; В. 619, 894; Кр. 403.
 Ржавецъ Большой, Р. 949.
 Ржаво, О. 668.
 Ржавскій В. 815.
 Ржавчигъ, В. 894.
 Ржакса, Т. 496.
 Ржаксинскіе Выселки, Т. 498.
 Ржаница, О. 277.
 Ржаное Поле, О. 1038.
 Ржевка, В. 967; Кр. 370; Р. 955.
 Рибендорфъ, В. 1045.
 Рикуновщина, Т. 15.
 Робская, О. 1178.

- Робье, О. 574.
 Ровенки, В. 246, 1046.
 Ровенскъ, Кр. 134.
 Ровки, Тл. 756.
 Ровнець, О. 769.
 Ровнечикъ, О. 770.
 Ровной, В. 544.
 Ровня, О. 1243.
 Рога, К. 369.
 Рогатикъ, О. 775.
 Рогатники, Р. 750.
 Рогатово, О. 415.
 Рогатое, О. 457.
 Рогачевка, В. 84.
 Рогачи, Тл. 189.
 Рогачикъ, О. 775.
 Рогова, О. 501; Кр. 500.
 Роговатое, В. 853.
 Роговая, Кр. 1094; Р. 842.
 Роговая (Ново-), что за лѣсомъ, В. 866.
 Роговинка, Кр. 1196.
 Роговичи, К. 856.
 Роговое (Старо-), В. 867.
 Рогожино, В. 613.
 Рогожка, Т. 327.
 Рогожкино, П. 603.
 Рогъ Верхній, Тл. 857.
 Родимая, Т. 916.
 Родіонова, В. 213.
 Родительская, Кр. 1247.
 Родники, П. 69, 550.
 Родмановская, Тл. 433.
 Рожествена Слобода, Тл. 465.
 Рожественка (Ново-), В. 210.
 Рожественно, Тл. 50, 88, 219, 250, 475, 700, 716, 748, 1012; П. 579, 583; К. 43, 116, 348, 445, 576, 857; В. 622; Р. 1174, 1225.
 Рожественно (Ново-), К. 461.
 Рожественное, П. 6.
 Рожественская, О. 153.
 Рожественская Барижка, П. 796.
 Рожественская Хава, В. 74.
 Рожественская (Челновско-), Т. 649.
 Рожественскіе Гаи, Р. 970, 1022.
 Рожественскій Ломъ, Р. 663.
 Рожественскій (Ново-), В. 830.
 Рожественскій (Старо-), В. 830.
 Рожественское, Т. 64, 102, 372, 529, 823, 984, 1258; П. 196, 217, 839, 857, 858, 860, 931, 993; В. 529, 923; О. 35, 700, 854, 1001, 1057; Кр. 60, 183, 669, 958, 1047, 1088, 1167, 1242, 1301.
 Рожественское (Иловай-), Т. 567.
 Рожественское Первое, О. 1050.
 Рожественское Подосклай, Т. 130.
 Рожественско-Тезигово, П. 689.
 Рожественское что на Тиму, О. 795.
 Рожественское, что на Штевцѣ, Кр. 1345.
 Рожество, Т. 675; Тл. 8, 181, 911; К. 116, 887; О. 469; Р. 618.
 Рожество-Лѣсное, Р. 796.
 Рожкова, Т. 338.
 Рожковка, Т. 505.
 Рожново, Р. 481.
 Рожня Сухая, Р. 151.
 Розинки, К. 806.
 Романовка, В. 285; О. 1255; Кр. 363.
 Романово, Т. 699; Тл. 41; К. 87, 610; Кр. 302; Р. 567.
 Романово (Князь-), К. 521.
 Романовская, Т. 763.
 Романовъ, К. 388.
 Романовы Дарки, Р. 1134.
 Романье, К. 669.
 Ромаховъ, В. 523.
 Ромоданово, П. 897; К. 44; Р. 805.
 Ропчицы, К. 850.
 Росва, К. 842.
 Рославская Выть, Тл. 382.
 Росляи Малые, Т. 875.
 Росляи Троицкіе, Т. 917.
 Росляковка Малая, К. 536.
 Россоши, В. 854.
 Россошки, В. 802, 847.
 Россошь, В. 1051.
 Россошь Лѣвая, В. 795.
 Россошь Сухая, В. 1060.
 Ростовка, Т. 1168; П. 764, 994.
 Ростово, Тл. 224.
 Ростокіи Средніе, Тл. 309.
 Ростошевка Верхняя, В. 98.
 Ростоши, Т. 257.
 Росчистъ Новая, К. 751.
 Рочиць Новая, К. 751.
 Роша, К. 389.
 Роца Красная, О. 658.
 Роцино, К. 121.
 Роцинская Слобода, К. 121.
 Ртинка, К. 795.
 Ртищево, Тл. 584; П. 381.
 Рубанщина, Кр. 1020.
 Рубашевка, В. 320.
 Рубецкое, Р. 646.
 Рублино, О. 359.
 Рубцово, В. 736.
 Рубцы, К. 375.
 Рубча, О. 225.
 Рудавецъ, Кр. 660.
 Рудаева, В. 449.
 Рудакова, Р. 517.
 Рудаково, Тл. 16.
 Рудинка, Р. 1164.
 Рудино, В. 18.
 Руднева, Р. 440.
 Руднево, Тл. 31, 53, 645, 666; О. 151; Р. 843.
 Рудники, К. 641.
 Рудниково (Нагорно-), П. 306.
 Рудовка, Т. 488.
 Рудня, В. 432.
 Ружное, О. 593.
 Рузаевка, П. 264.
 Рузаново, П. 637.
 Рузвель, П. 633.
 Рука, Тл. 320.
 Рукавь Дѣвичій, П. 423.
 Рукавь Дѣвичій Новый, П. 440.
 Румянино, Тл. 208.
 Румянцево, Тл. 489, 1046.
 Руново Большое, Тл. 625.
 Русанова, Кр. 1291.
 Русаново, Т. 262; К. 407, 450; В. 903.
 Русаново Старое, Тл. 928.
 Русанцева, Р. 311.
 Русиново, К. 127.
 Русская, Кр. 245.
 Русская Березовка, Кр. 253.
 Русская Гвоздевка, В. 727.
 Русская Казинка, О. 530.
 Русская Конопелька, Кр. 1041.
 Русская Лашма, П. 509.
 Русская Матренка, В. 184.
 Русская Садовка, П. 123.
 Русская Тростянка, В. 779.
 Русская Халань, Кр. 606.
 Русскій Бродъ, О. 855, 977.
 Русскій Ишимъ, П. 97.
 Русскій Качимъ, П. 92.
 Русскій Пимбуръ, П. 384.
 Русскій Сыромьясь, П. 154.
 Русское, Т. 878; П. 669.
 Русское Баймаково, П. 211.
 Русское Карино, П. 472.

Русское Коломасово, П. 654.
 Русское Поръчное, Кр. 1042.
 Русово, К. 646.
 Русятино, Тл. 139.
 Ручимъ, П. 185.
 Рыбалчинъ, В. 192, 985.
 Рыбино, К. 81.
 Рыбинскія Буды, Кр. 729.
 Рыбица Верхняя, Кр. 1045.
 Рыбица Малая, Кр. 1030.
 Рыбкино, П. 473.
 Рыбница, О. 71.
 Рыбница Красная, О. 93.
 Рыбное, Т. 894; Р. 72.
 Рыданъ, О. 138.
 Рыданъ Вышняя, О. 204.
 Рыжевка, Кр. 758.
 Рыжино (Докотецко-), Тл. 527.
 Рыжкова, Т. 1104; О. 680, 689.
 Рыжково, К. 110; О. 345.
 Рыжово, Р. 312.
 Рыканскіе Выселки, В. 83, 87.
 Рыканъ, В. 85.
 Рыкова Слобода, Р. 89.
 Рылево, Тл. 947.
 Рыскино, П. 316, 644.
 Рысковщина, К. 510.
 Рысли, Тл. 1238.
 Рыхотка, Тл. 477; Р. 168.
 Рыченки, К. 886.
 Рышкова, О. 689.
 Рышково, Кр. 67, 82, 87, 308.
 Рѣдино, О. 13; Р. 53.
 Рѣдово, К. 364.
 Рѣдкина, К. 128, 577.
 Рѣдкино, О. 736.
 Рѣзниковъ, В. 185.
 Рѣковичи, О. 290.
 Рѣпенка, В. 198.
 Рѣпецъ, В. 639.
 Рѣпнино, К. 14; О. 190, 192, 193.
 Рѣпное, Т. 254; Тл. 999; В. 72; Кр. 139, 373.
 Рѣпьевка, П. 142; В. 811.
 Рѣпяховка, Кр. 205.
 Рѣчица, О. 282, 597, 715, 845; Кр. 482.
 Рѣчица Тихвинская, О. 845.
 Рѣчицы, К. 150, 744.
 Рѣчицы (Верхъ-), О. 768.
 Рѣчка Савель, Т. 1228.
 Рѣчка Черная, Р. 1127.
 Рѣчки, Тл. 519.

Рѣшетина, П. 981.
 Рѣшетино, П. 684.
 Рѣшетьова-Дуброва, О. 446.
 Рѣшетовка, Т. 590.
 Рѣшетово, Т. 569; О. 1052.
 Рѣшетово Дубровское, О. 446.
 Рѣшятиникова, В. 947.
 Рябинки, О. 194, 195, 432.
 Рябинки Аванасьевскія, О. 197.
 Рябинки Богородицкія, О. 195.
 Рябушекъ, К. 129.
 Рябушинская Слобода, К. 129.
 Рябчевскъ, О. 1305.
 Рябченскій, В. 43.
 Рябчичи, О. 291.
 Рядники, Р. 497.
 Рядновъ Хуторъ, В. 1049.
 Рядовичи Новые, О. 600.
 Рядовичи Старые, О. 604.
 Ряжское, Т. 28, 133.
 Рязанка, Р. 540.
 Рязанова, П. 253.
 Рязаново, Р. 509.
 Рязанцево, К. 688.
 Рязанъ Старая, Р. 1329.
 Рянза, Т. 895.
 Рянка, П. 453.
 Рясляи Троицкіе, Т. 98.
 Рясникъ, О. 559.
 Рясы, Р. 894, 1309.
 Рясы Пиковы, Р. 917.
 Рясы Раковы Верхнія, Р. 890.
 Рясы Раковы Нижнія, Р. 889.

С.

Сабакино, Р. 627.
 Сабанина, Р. 340.
 Сабаново, П. 150.
 Саблино, Т. 1263.
 Сабурова, Кр. 945.
 Сабуровка, Т. 605; О. 685.
 Сабурово, Т. 218, 321; О. 6, 951; Р. 1198.
 Сабуровщина, К. 697.
 Сабынина, Кр. 148.
 Саватьма, Т. 372.
 Савва, Т. 984.
 Савеловка, К. 79.
 Савель-Рѣчка, Т. 1228.
 Савиловъ Поселокъ, Т. 610.
 Савина, Р. 341.

Савинка, О. 117.
 Савинки, Тл. 256; К. 689.
 Савинки Нижнія, Тл. 303.
 Савинково, Тл. 276.
 Савино, К. 210; Р. 92, 849.
 Савиново, К. 503.
 Савинскіе Карпелл, Т. 920.
 Савинское, Тл. 136, 252; П. 705.
 Савины Новые, Кр. 1269.
 Савины Старые, Кр. 1271.
 Савки Большія, К. 271.
 Савки Малыя, К. 270.
 Савицкое, Т. 1138.
 Савостина, Кр. 22.
 Савостьяново, Т. 288.
 Савра, Т. 352.
 Саврасово, П. 7.
 Савьяки, К. 88.
 Сагайдачное, Кр. 424.
 Сагоревка Верхняя, Кр. 780.
 Сагуны, В. 1054.
 Сагуны Малыя, В. 1054.
 Сагутьева, О. 1256.
 Садки, В. 149.
 Садовая, В. 1088.
 Садовка (Каменка-), В. 922.
 Садовка Мордовская, П. 122.
 Садовка Русская, П. 123.
 Садовое Второе, В. 316.
 Садовое Первое, В. 316.
 Садомъ, П. 124.
 Сажное, Кр. 451.
 Сазонова, Р. 389.
 Сазыкино, О. 458.
 Сагаево, Т. 1088.
 Саговое, Кр. 926.
 Саксенцы, Тл. 229.
 Салазгарь, Т. 946.
 Саламыкова, Кр. 697.
 Салауръ, Р. 551.
 Салеховка, П. 405.
 Салма, П. 902.
 Салмановка, П. 638.
 Салмовка Верхняя, П. 303.
 Салова Сосновка, О. 1284.
 Саловка, П. 60, 251, 905; В. 466.
 Саловое, В. 740.
 Салоницкая Выть, Тл. 382.
 Салопенки, К. 960.
 Салтановское, К. 437.
 Салтыки, Т. 1149; О. 7; Р. 946.
 Салтыкова, Кр. 762.

- Салтыково, Т. 896, 975; П. 369, 385; Кр. 958.
- Салтыково (Карай-), Т. 454.
- Салтычки, Т. 1158.
- Салынь Молодая, О. 285.
- Сальница Малая, Тл. 1049.
- Сальное, Кр. 340.
- Самаевка, П. 675.
- Самаевка Новая, П. 452.
- Самаринка, Кр. 1234.
- Самарино, В. 472; Кр. 716; Р. 949.
- Самариха, П. 356.
- Самарка, О. 933; Кр. 860.
- Самаруково, П. 904.
- Самовецъ, В. 242.
- Самовецъ Большой, Т. 745.
- Самовецъ Малый, Т. 739, 749.
- Самово, О. 599.
- Самодуровка, Т. 60, 361, 1257; П. 100, 186; В. 333, 900; Кр. 1255; Р. 177, 187, 679, 1073, 1121.
- Самодуровка Новая, П. 666.
- Самодуровскіе Выселки, Р. 1299.
- Самозвановка, Тл. 1025.
- Самозлейка, П. 454.
- Самойленговъ, В. 1041.
- Самойлиха, Р. 371.
- Самойлова, Кр. 433.
- Самойлово, К. 835.
- Саморядово, Кр. 1078.
- Самотоевка, В. 1023.
- Сампуръ, Т. 157.
- Самылова, Р. 605.
- Сандерки, П. 564.
- Сандыри, Р. 1197.
- Санковецъ, О. 824.
- Санково (Ново-), Кр. 204.
- Сановка, Р. 1294.
- Санское, Р. 1314.
- Савфлей, П. 280.
- Сапково, Р. 760.
- Сапковскіе Выселки, Р. 720.
- Сапожокъ Малый, Р. 1085.
- Саприна, В. 1064.
- Сапрыкина, Кр. 160, 907.
- Сапуново, Р. 96.
- Сапчаково, Р. 1103.
- Сараевка, Кр. 1118.
- Сараи, Р. 1140.
- Саранская Слобода, П. 590.
- Саранчино, О. 1169.
- Сасково, О. 691.
- Сасова, Тл. 387.
- Сасовка, В. 763.
- Сасово, Т. 381.
- Саськово, О. 691.
- Сатино, Т. 32, 390, 659; К. 94; Р. 970.
- Сафаровка, П. 414.
- Сафоновка, В. 294, 907; Кр. 542, 686.
- Сафоново, Т. 1170; О. 447.
- Сашкина, К. 961.
- Саюкино, Т. 65.
- Свербѣевка, Тл. 844.
- Свербѣйка, П. 257.
- Свердликовщина, Кр. 1037.
- Свиная Дубровка, О. 764.
- Свинецъ, Кр. 1095.
- Свиное, Тл. 700.
- Свинолуповка, В. 1038.
- Свинская, Тл. 177.
- Свинуха, П. 571.
- Свинущки, Р. 947, 961.
- Свиныно, Т. 757, 910.
- Свинчусъ, Р. 552.
- Свиноуха, В. 376.
- Свиридово, Тл. 405.
- Свистовка, Р. 1237.
- Свистово, Р. 19.
- Свистово-Коробино, Р. 751.
- Свистухинъ, В. 996.
- Свитова, Р. 518.
- Свишни, О. 502.
- Свищевка, Т. 422, 1247; П. 701, 995.
- Свищевки, Т. 476.
- Свищеве-Зарѣчное, Т. 357.
- Свищеве Подгородное, Т. 294.
- Сводная, Тл. 511.
- Свойна, К. 453.
- Свѣтлое Озеро, Т. 589.
- Свѣтова, О. 1157.
- Свѣчи, Р. 691.
- Свѣчкино, Кр. 763.
- Святительская Выставка, П. 139.
- Святицкое, О. 849.
- Святое, Т. 880; О. 1244.
- Святославка, Кр. 237.
- Святошево, О. 881.
- Себино, Тл. 480.
- Себякино, О. 98.
- Севрюковка, Тл. 43.
- Севрюково, Кр. 161.
- Сезенево, Т. 707.
- Селебная (Ново-), Тл. 246.
- Селезнево, Тл. 73; Р. 1258.
- Селезневъ Колодезь, Тл. 1025.
- Селезни, Т. 111.
- Селець, О. 1248.
- Селеня, О. 1179.
- Селиванова, К. 393; В. 51, 530.
- Селиваново, Тл. 148, 770.
- Селивановское, К. 449.
- Селиверстова, К. 947.
- Селидебная (Ново-), О. 488.
- Селидебное (Ново-), Кр. 1275.
- Селидьба, П. 525.
- Селикса, П. 166.
- Селиловичи, О. 273.
- Селино, Тл. 341; Кр. 342.
- Селитьба, П. 618.
- Селихово, О. 198.
- Селище, Р. 606.
- Селище Ермаковское, О. 136.
- Селищи, П. 419.
- Селищи Вадовскія, Т. 928.
- Селищи Покровскія, Т. 953.
- Село, К. 799.
- Село Большое, Р. 788.
- Село Боршъ, О. 227.
- Село Доброе, Кр. 215.
- Село Новое, Т. 618.
- Село Раево, Т. 889.
- Село Старое, П. 757.
- Село Черепянь, Т. 725.
- Сельцо, К. 799.
- Сельцы, Р. 60.
- Селявное, В. 834, 1012.
- Селяниново, Тл. 1053.
- Селянкино, В. 287.
- Селя Новая, П. 106.
- Селя Старая, П. 107.
- Семейки, В. 1062.
- Семендяева, К. 498.
- Семенекъ, Тл. 532; О. 843.
- Семенецкая, Т. 5.
- Семенецкое, Тл. 512.
- Семенихино, О. 783.
- Семенка, Тл. 638.
- Семеново, О. 653.
- Семено-Александровское, В. 250.
- Семеновка, Т. 6, 275, 439, 590, 742; К. 939; В. 690, 1120; О. 496, 591, 1025; Кр. 70; Р. 863.
- Семеновская, К. 573; Р. 365.
- Семеновское, Тл. 51, 261, 328; О. 445, 882, 1109; Р. 807.

- Семенька, О. 842.
 Семеньки, О. 843.
 Семень, О. 1266.
 Семечки, О. 1259.
 Семивражки, П. 704.
 Семидесятское, В. 856.
 Семикино, Т. 869.
 Семилей, П. 840.
 Семилуки, В. 63.
 Семіонъ, Р. 1045.
 Семпрево, К. 274.
 Семица, Кр. 1132.
 Семица Донецкая, Кр. 1130.
 Семичастное, К. 146.
 Семкино, К. 484; Р. 65.
 Семотино, О. 937.
 Семцы, О. 1266.
 Семчино, Р. 105.
 Семьюново, Тл. 320.
 Семьянь, Тл. 336.
 Семячки, О. 1259.
 Сенево, Тл. 176.
 Сеньково, Тл. 630.
 Сентяино, П. 1001.
 Сенкино, Тл. 707.
 Сенково, К. 650; О. 56.
 Сенияино, Т. 58.
 Сениявка, Т. 748.
 Сенияшино Илемское, О. 406.
 Сениюшина, Тл. 321.
 Сербино, Р. 1040.
 Сергіевка, Т. 5, 221, 249, 440, 1228;
 Тл. 262; П. 69, 934; В. 321; Кр.
 959, 1325.
 Сергіевская Вирга, П. 749.
 Сергіевскій Боровокъ, Р. 939.
 Сергіевское, Т. 412, 416, 468, 611,
 676; Тл. 63, 243, 308, 571, 781,
 869; П. 56, 396, 610, 837, 878; К.
 45, 612, 698; О. 72, 101, 470, 814,
 1031; Кр. 1243; Р. 178, 182, 714,
 948, 1175, 1220.
 Сергіевское (Никольско-), В. 292.
 Сергіевское (Ново-), Кр. 465; Р. 950.
 Сергіевское (Палеологово-), П. 7.
 Сергіевско-Поливаново, П. 386.
 Сергѣевка, В. 958; О. 89, 219, 422.
 Сердюки, В. 816.
 Серебрякова, Т. 19.
 Серебрянка, Т. 434; Кр. 611.
 Серебряно, К. 682.
 Серебряное, Р. 924.
 Серединовка, Т. 270.
 Серединское, К. 131.
 Середичъ, О. 112.
 Серезево, Р. 1015.
 Серенскъ, К. 629.
 Серетино, Кр. 193, 266.
 Сержала, Т. 926.
 Сержала, Т. 925.
 Серкино, Т. 826.
 Серманъ, П. 125.
 Серповое, Т. 897.
 Сеславино Новое, Т. 613.
 Сеславино Старое, Т. 612.
 Сестренка, Т. 630.
 Сивильскій Майданъ (Старо-), П. 293.
 Сивинскій Заводъ, П. 482.
 Сидорова, Тл. 258; Р. 647.
 Сидорова Слобода, О. 1245.
 Сидоровка, Кр. 569.
 Сидорово, Тл. 1018.
 Сидоровское, Тл. 934.
 Сидриха (Ново-), Р. 295.
 Сидѣлевка, Кр. 1319.
 Сидѣльниково, Т. 33, 34.
 Силино Тл. 574.
 Сильговичи, К. 797.
 Симакина, Р. 545.
 Симаково, Тл. 340.
 Симанская, П. 223.
 Симанщина, П. 32.
 Симбухино, П. 15, 555.
 Симбухово, П. 833.
 Симонова, Р. 526.
 Симоново, Т. 57; Тл. 142.
 Синдеево, Тл. 1030.
 Синдорово Новое, П. 492.
 Синдорово Старое, П. 487.
 Синевая, Р. 342.
 Синегубово Тл. 1032.
 Синее Озеро, О. 624.
 Синецъ, О. 130.
 Синецъ Новый, О. 131.
 Синецъ Старый, О. 125, 130.
 Сяніе Липяги, В. 859.
 Синковецъ О. 978.
 Синорово, П. 538.
 Синулицы, Р. 536.
 Синцово, П. 578.
 Снявина, К. 543.
 Снявино, Тл. 783.
 Снявка, Т. 506; В. 614.
 Снявскій, В. 898.
 Снятино, К. 891.
 Синяя Тулица, Тл. 60.
 Спягино, П. 267.
 Сиргино, К. 389.
 Сиротино, В. 464.
 Сиротинъ, В. 959.
 Ситка, Тл. 204.
 Ситникова, В. 997.
 Ситниково, Тл. 121.
 Ситниковъ, В. 223.
 Ситовка Новая, Т. 741.
 Ситовка Старая, Т. 778.
 Ситово, Тл. 578.
 Ситово-Кевдомель, П. 765.
 Ситьково, Р. 441.
 Сицкій, В. 37.
 Сицкое, К. 416.
 Сіялеевскій Майданъ, П. 270.
 Сіялѣвская Пятина, П. 277.
 Скаговское (Ново-), К. 63.
 Скаратино, О. 852.
 Скачиха, Т. 429.
 Скачки, П. 575.
 Сквирни, Т. 730.
 Скворечное, П. 784.
 Скворчье Верхнее, Тл. 809.
 Скворчье Нижнее, Тл. 805.
 Склево Первое, В. 734.
 Скнаринъ, В. 437.
 Скобачево, Тл. 922.
 Сквороднево, Кр. 345.
 Сквородово, К. 611.
 Скоморощки, Тл. 950.
 Скорицкій, В. 817.
 Скорняково, В. 598; О. 507.
 Скороварова, Тл. 113.
 Скороваровка, Тл. 586.
 Скороварово, Т. 683.
 Скородна, Тл. 359.
 Скородная, Кр. 1187.
 Скородное, Тл. 614, 852, 1034; Кр.
 961, 1055.
 Скородумка, О. 991.
 Скорорыбъ, В. 1042.
 Скотская, Кр. 697.
 Скредовка, П. 751.
 Скрипицына, В. 95.
 Скрипицыно, П. 750.
 Скрылевское, Кр. 543.
 Скрыпнигова, В. 440.
 Скрыпорово, Кр. 523.
 Скрыбино, П. 908.

- Скупая Потудань, В. 843.
 Скупое, Кр. 902.
 Скупшинина, О. 187.
 Скуратова, О. 1219.
 Скуратово, Т. 1151; Тл. 986.
 Скуратово Малая, Тл. 1011.
 Славгородскъ, В. 106.
 Славино, Р. 1138.
 Славяново, В. 621.
 Славянскъ, Кр. 936.
 Слаговищи, К. 335.
 Сланское, Т. 709.
 Сластенка, В. 342.
 Слащево, К. 910.
 Слемскіе Борки, Р. 484.
 Слиташево, К. 136.
 Слобода, Тл. 896; К. 263, 469, 604.
 Слобода Алтухова, О. 1098.
 Слобода Архангельская, Тл. 546.
 Слобода Безсоновская, П. 5.
 Слобода Большая, Тл. 859; Кр. 1250.
 Слобода Борщевская, Т. 633.
 Слобода Бълмъстная, Т. 105; Тл. 362.
 Слобода Витичь, О. 1174.
 Слобода Высотская, К. 123.
 Слобода Голна, Тл. 442.
 Слобода Дмитріевская, Тл. 543; П. 616;
 О. 526.
 Слобода Драгунская, О. 710; Кр. 106.
 Слобода Жолобова, Р. 1286.
 Слобода Засъчная, П. 328.
 Слобода Инина, Т. 1283.
 Слобода Казацкая, Кр. 106.
 Слобода Казачья, Т. 1178, 1217; Тл.
 1054; П. 319, 853; К. 333.
 Слобода Казачья Старая, Т. 654.
 Слобода Козьмодемьянская, Т. 108.
 Слобода Кондырева, К. 951.
 Слобода Красная, Т. 50; О. 1223; Кр.
 509, 770.
 Слобода Красногородская, Т. 109.
 Слобода Ломовская, П. 533.
 Слобода Малахова, О. 673.
 Слобода Малая, О. 91.
 Слобода Михайловка, П. 194.
 Слобода Нагорная, П. 854.
 Слобода Никитская, О. 526.
 Слобода Николаевская, О. 526.
 Слобода Никольская, П. 738; К. 555,
 578.
 Слобода Новая, Т. 174; Тл. 742; К.
 469; Кр. 782, 1342.
 Слобода Ново-Красная, Р. 1088, 1299.
 Слобода Ново-Приборная, Тл. 360.
 Слобода Ново-Ямская, П. 469; О. 1187.
 Слобода Подгородная, О. 950.
 Слобода Подлѣсная, Р. 474.
 Слобода Подмонастырная, О. 551.
 Слобода Подмонастырская, К. 58.
 Слобода Покровская, П. 743.
 Слобода Полковая, Т. 52.
 Слобода Попова, Кр. 785.
 Слобода Поспѣлова, Тл. 493.
 Слобода Пригородная, О. 449.
 Слобода Пушкарная, Кр. 106.
 Слобода Пушкарская, Тл. 364; П. 744;
 О. 526.
 Слобода Пѣшая, П. 557.
 Слобода Пятницкая, К. 578.
 Слобода Рожественая, Тл. 465.
 Слобода Рошинская, К. 121.
 Слобода Рыкова, Р. 89.
 Слобода Рябушинская, К. 129.
 Слобода Саранская, П. 590.
 Слобода Сидорова, О. 1245.
 Слобода Собачья на Черепети, К. 449.
 Слобода Солдатская, Т. 110, 111.
 Слобода Спасская, Т. 665.
 Слобода Стародрагунская, П. 43.
 Слобода Староказачья, Тл. 365.
 Слобода Старо-Красная, О. 1267.
 Слобода Стрѣлецкая, Тл. 366; П. 321,
 745; О. 79, 716; Кр. 106.
 Слобода Тихонова, К. 58.
 Слобода Трехсвятская, П. 856.
 Слобода Тырновская, Р. 1272.
 Слобода Угорная, Р. 302.
 Слобода Черкасская, О. 707.
 Слобода Черная, Т. 1222; Р. 1122.
 Слобода Чудовская, Т. 665.
 Слобода Шевырева, Тл. 456, 467.
 Слобода Шешгѣвская (Ново-), П. 320.
 Слобода Ягодная, К. 312.
 Слобода Ямская, П. 325.
 Слобода Ямская Старая, П. 517.
 Слабодище, О. 266.
 Слободка, Т. 710; Тл. 52, 285, 918,
 994, 1009; К. 186, 352, 379, 535,
 871; О. 99, 193; Р. 733.
 Слободка Верхняя, О. 486.
 Слободка Верхняя Новая, О. 29.
 Слободка Заборовская, К. 843.
 Слободка Заворовская, К. 843.
 Слободка Конная, П. 556.
 Слободка Красная, О. 106, 953; Р. 185.
 Слободка Меренищева, К. 885.
 Слободка Мосальская, О. 166.
 Слободка Нижняя Старая, О. 29.
 Слободка Новал, К. 444, 469; О. 954,
 1033; Кр. 7, 404.
 Слободка Орлія, О. 1158.
 Слободка Подмонастырная, Кр. 240.
 Слободка Рахманова, К. 843.
 Слободка Строительская, О. 213.
 Слободскія Дубровки, П. 493.
 Слободское, Тл. 604; О. 482.
 Слободское (Подгородне-), Кр. 481.
 Слободы Пригороднія Моршанскія, Т.
 840.
 Слоимъ, Т. 980.
 Слоновка, Кр. 616.
 Служная, Р. 275.
 Слъное (Львово-), В. 616.
 Слъпуха, О. 438.
 Слъпынь, О. 233.
 Слюнино, Р. 9.
 Сляднево, К. 47.
 Смагино, П. 75.
 Смагино Степное, П. 75.
 Смахино, К. 504.
 Смердячая Дѣвица, В. 19.
 Смедкая, К. 317.
 Смильжъ, О. 1230.
 Смирновка, Т. 902; Тл. 727.
 Смирные, О. 982.
 Смогльевка, В. 435.
 Смойлово, Р. 604.
 Смоленское, Тл. 218; О. 1077.
 Смольевка, Р. 1034.
 Смольково, П. 907.
 Смородино, Тл. 481; Кр. 231.
 Смородинное, Кр. 1250.
 Смыговка, В. 248.
 Смыгово, Р. 1082.
 Снагость, Кр. 876.
 Снижа, Кр. 364.
 Снова Голая, В. 657.
 Снова Здоровая, Т. 1255.
 Снопоть, К. 801; О. 274.
 Снохино-Воронцово, Р. 657.
 Сныткина, Кр. 1326.
 Сныткино, О. 1100; Кр. 349.
 Сныхово, Тл. 310.
 Снѣжетокъ Большой, Р. 952.
 Снѣжетокъ Малый, Р. 918.
 Снѣжково, Т. 1101, 1155.

Собакина Усмань, В. 82.
 Собакино, П. 187; О. 70, 1048, 1051;
 Р. 684.
 Собацкій, В. 420.
 Собачья Слобода на Черепети, К. 449.
 Соболевка, П. 936; К. 680, 681.
 Соболевое, Р. 831.
 Собчаково, Р. 1308.
 Соклаково, Тл. 557.
 Соковинка Верхняя, Кр. 282.
 Соковинка Нижняя, Кр. 284.
 Соковнино, Тл. 1039.
 Соковниновка, В. 33.
 Соколова, Р. 127, 343.
 Соколовка, Тл. 484; П. 834; Кр. 394;
 Р. 867.
 Соколово, Т. 499; О. 605.
 Соколовское, Т. 771.
 Сокольникови, Т. 879.
 Сокольское, Т. 771.
 Соколя, Тл. 836.
 Соколя Плата, Кр. 1159.
 Сокоурево, К. 848.
 Солдатка, В. 131.
 Солдатская, Т. 197; В. 704.
 Солдатская Вихляйка, Т. 176.
 Солдатская Двойня, Т. 31.
 Солдатская Слобода, Т. 110, 111.
 Солдатская Трубетчина, П. 560.
 Солдатско-Духовское, Т. 51.
 Солдатское, Тл. 598; П. 779, 877; В.
 764, 861; О. 525; Кр. 252, 1240.
 Солдатское Большое, Кр. 996.
 Солдатское (Мало-), Кр. 1007.
 Солдатское (Ново-), В. 807, 842.
 Солдатское Первое, В. 882.
 Солдатчино, Т. 131.
 Солицевка, Кр. 132.
 Солицево, О. 83; Р. 954.
 Соловова, Р. 658.
 Соловое, К. 46.
 Соловцовка, П. 56, 579.
 Соловочскіе Выселки, Р. 1028.
 Соловье, Р. 956.
 Соловьева, О. 473.
 Солодиловка, Тл. 248.
 Соломенка-Студенець, Т. 911.
 Соломенный Заводъ, Тл. 107.
 Соломина, Кр. 1207.
 Соломино, О. 368; Кр. 140.
 Солонецкая Вершина, В. 1118.
 Солонецкая Полянка, Кр. 563.

Солонецкое, В. 798.
 Солонцы, В. 798.
 Солоти Верхнія, В. 492.
 Солотина Нижняя, Кр. 714.
 Солотина Сухая, Кр. 670.
 Солотча, Р. 83.
 Солохинъ, Кр. 260.
 Солтановка, О. 1246.
 Солчина, Р. 392.
 Сомовець, Т. 578.
 Сомова, В. 66; О. 926.
 Сомовка, О. 570.
 Сомово, Тл. 952; В. 705; О. 128,
 706.
 Сонино, Тл. 956.
 Сонинское, Р. 335.
 Сончина, В. 986.
 Сопово, К. 277.
 Сопрогино, О. 444.
 Сорыкина, В. 132; Р. 648.
 Сорогодумова, Кр. 918.
 Сороколътово, Тл. 313.
 Сорочинка, Тл. 780, 784, 785.
 Сорочкино, К. 389, 850; Кр. 917.
 Сорочки Кусты, О. 27.
 Сосенскъ (Верхо-), В. 134.
 Соскова, Кр. 528.
 Сосновка, Т. 160, 371, 599, 904; П.
 340; К. 649; О. 220, 1284; Р. 498.
 Сосновка Большая, Т. 634.
 Сосновка Салова, О. 1284.
 Сосново Болото, О. 1285.
 Сосновцы, К. 574.
 Сосыкино, Р. 1268.
 Сосѣдка, Т. 819.
 Сотино, Тл. 146.
 Сотницкій, В. 1041.
 Сотницкое, Кр. 1013.
 Сотницыно, Т. 1259.
 Сотня Лошинова, П. 447.
 Сотня Новая, В. 1035.
 Сотня Старая, П. 660.
 Соть Добрый, Р. 826.
 Софиевка, В. 403.
 Софинка, В. 276.
 Софроновка, Тл. 582.
 Софьевка, П. 370.
 Софьина, П. 844.
 Софьино, Т. 143, 500, 833, 1167; Тл.
 225; П. 16.
 Софьино (Ново-), Т. 1198.
 Соханка, О. 79.

Сошки, Т. 792.
 Спасовка (Ново-), В. 919.
 Спасская, Т. 1229; Кр. 466.
 Спасская Кубань, О. 1015.
 Спасская Слобода, Т. 665.
 Спасскіе Буты, Т. 975.
 Спасскіе Выселки, Р. 747.
 Спасское, Т. 180, 614, 721, 816, 907,
 1029; Тл. 199, 288, 383, 535, 690,
 771, 783, 791, 849, 964, 991, 1001,
 1026, 1036; П. 198, 212, 222, 569,
 875; К. 647, 802; В. 600; О. 7, 14,
 163, 164, 186, 575, 744, 1010, 1014,
 1019, 1045, 1078, 1088; Кр. 74, 209,
 717, 966, 1337; Р. 115, 135, 205,
 227, 346, 393, 869, 873, 971, 1084,
 1176.
 Спасское Верхнее, Т. 128.
 Спасское (Ново-), Тл. 25, 488.
 Спасское Новое, Т. 127.
 Спасское Раменье, Т. 1054.
 Спасскъ, Т. 985.
 Спасо-Преображенское, П. 113.
 Спасъ, К. 585, 858.
 Спасъ-Деменскій, К. 782.
 Спасъ-Досчатый, Р. 499.
 Спасъ-Журавна, Тл. 695.
 Спасъ Загорье, К. 518.
 Спасъ-Згомони, К. 604.
 Спасъ-Клепки, Р. 90.
 Спасъ Лыковщина, К. 518.
 Спасъ на Журавнѣ, Тл. 694.
 Спасъ-Тѣшило, Тл. 622.
 Спиридоновка, Т. 347.
 Спирина, Р. 613.
 Спицыно, Тл. 690.
 Спольная, Кр. 1071.
 Спудни, Р. 529.
 Спѣшнево, Тл. 1041; О. 178; Р. 199,
 212.
 Спѣшневы Гаи, Р. 972.
 Сребрянка (Верхне-), В. 1047, 1048.
 Сребрянка (Нижне-), В. 1050.
 Срединовка, Т. 45.
 Средне-Воскресенская, В. 1004.
 Среднее, Тл. 870.
 Средніе Радовичи, О. 313.
 Средній, О. 44.
 Средній Любажъ, Кр. 1231.
 Средній Расховець, Кр. 1312.
 Средниково, Р. 368.
 Среднія Апочки, Кр. 969.

- Средняя Дорожня, Кр. 989.
 Средняя Лухма, П. 650.
 Средняя Оржевка, Т. 480.
 Срезнево, Тл. 648; Р. 494, 1295.
 Срѣтенское, Тл. 619, 915.
 Срѣтенье, О. 45, 167.
 Сселки, Т. 777.
 Ссылное, В. 772.
 Стадница, В. 733.
 Стаево, Т. 636.
 Стайки, К. 285, 808.
 Стаканово, Кр. 1320.
 Стандрово, Т. 1055.
 Станичная, Т. 196.
 Становая, В. 124, 822; О. 485.
 Станское, Т. 629; О. 851; Кр. 232.
 Становой, В. 545.
 Становой Колодезь, О. 69; Кр. 1154.
 Старая, В. 509; Р. 385.
 Старая Хворостань, В. 791.
 Старенково, О. 1071.
 Стариково, Кр. 380, 802.
 Старина, Т. 648.
 Старица, К. 256; Кр. 133.
 Старкова, Р. 530.
 Старково, Кр. 49.
 Старо-Василева, Р. 372.
 Старо-Ворова, Р. 239.
 Старо-Гольская, В. 915.
 Стародрагунская Слобода, П. 43.
 Стародубовское, В. 646.
 Стародубь, Тл. 669.
 Старое, О. 609; Р. 363.
 Старо-Животинное, В. 6.
 Старо-Ивановка, В. 207.
 Староказачья Слобода, Тл. 365.
 Старо-Клементьевка, В. 70.
 Старо-Кленское, Р. 913.
 Старо-Корсаковский Майдань, П. 263.
 Старо-Красная Слобода, О. 1267.
 Старолѣтово, Р. 492.
 Старо-Михайловское, К. 80.
 Старо-Мишино, К. 243.
 Старопашенская, Р. 752.
 Старо-Покровское, В. 308.
 Старо-Пузино, В. 204.
 Старо-Роговое, В. 867.
 Старо-Рождественскій, В. 830.
 Староселье, Тл. 312; К. 630; Кр. 207.
 Старосельцево, Кр. 94.
 Старо-Сивильскій Майдань, П. 293.
 Старострѣлецкая, Р. 784.
 Старо-Уколово, В. 784.
 Староямская, Т. 1220.
 Старсельцева, В. 125.
 Старцево, О. 66.
 Старчики, Т. 23.
 Старчиково, Тл. 917.
 Старшевичи, О. 234.
 Старшее, Кр. 341.
 Старый Бузецъ, Кр. 309.
 Старый Городъ, Т. 1008.
 Старый Кадомъ, Т. 1051.
 Старый Хуторъ, В. 509.
 Стафурлово, Р. 118.
 Стебаево, В. 615.
 Стебенки, В. 840.
 Стегаловка, О. 497.
 Стегновка, О. 987.
 Стежки, Т. 620.
 Стежлянная Фабрика Радицкая, О. 265.
 Стенина, К. 382.
 Стеньшинъ, Т. 743.
 Степанищево, Т. 570.
 Степанова, Р. 593.
 Степановка, Т. 162, 1082; П. 98, 584;
 В. 247; О. 772, 776, 949, 1034; Кр.
 747, 825.
 Степановское, П. 171; О. 958; Р. 1303.
 Степное Смагино, П. 75.
 Стерлигово, Р. 1312.
 Стефановское, Т. 519.
 Стижь Колодезь, О. 46.
 Столба, О. 258.
 Столбцкое, О. 1016.
 Столѣцкое (Вышне-), О. 1009.
 Столбцкое (Нижне-), О. 1013.
 Столбище, В. 211; О. 334.
 Столбово, О. 331.
 Столбчее, О. 143.
 Столбы, О. 258.
 Стойло, Кр. 926.
 Столовая, Т. 116.
 Столпино, Р. 1054.
 Столпово, Р. 442.
 Столпы, Р. 836.
 Столыпино, П. 74, 117.
 Стомна, Тл. 686.
 Сторожевая, Т. 536.
 Сторожево, О. 73; Р. 210.
 Сторожевое, Т. 1179; В. 803; О. 1063;
 Кр. 1062.
 Сторожевская, Р. 144.
 Сторожевскіе Хутора, Т. 1180.
 Сторожевъ, В. 1123.
 Сторожи, Тл. 599.
 Сторожилово, Р. 830.
 Сторь, О. 240.
 Стояново, Тл. 912; О. 1072.
 Стояновъ Ближній, В. 970.
 Стояногъ Дальній, В. 991.
 Стражокъ, П. 290.
 Страмки, Тл. 292.
 Страхово, Тл. 84, 173, 644.
 Страчево, О. 1183.
 Страшевичи, О. 234.
 Стремоуховка, Кр. 485.
 Стремоуховъ Бобрискъ, Кр. 463.
 Стригуны, Кр. 263.
 Строевка (Ново-), Кр. 214.
 Строевское, Р. 1133.
 Стройное, В. 448.
 Строительская Слободка, О. 213.
 Строкино, Тл. 837; Кр. 957.
 Струково, О. 161.
 Струнино, Тл. 61.
 Струнна, Р. 503.
 Стрѣлецкая, Т. 697, 1057; Тл. 158,
 194, 315, 373, 713, 968; В. 164; О.
 126, 889, 1061, 1186; Кр. 79, 108,
 254, 661, 972; Р. 145, 1055.
 Стрѣлецкая Слобода, Тл. 366; П. 321,
 745; О. 79, 716; Кр. 106.
 Стрѣлецкіе Выселки, Р. 692.
 Стрѣлецкій, Кр. 555.
 Стрѣлецкое, Т. 1141.
 Стрѣлецкое Одноворчское, Т. 146.
 Стрѣлецко-Зарѣцкая, Р. 693.
 Стрѣлецъ Верхній и Нижній, О. 498.
 Стрѣлица, Кр. 395.
 Стрѣлка, О. 979.
 Стрѣлчья Поляна, Тл. 592.
 Стрѣльна, К. 383.
 Стрѣльники, Кр. 805.
 Стрѣльниково, Т. 1065; О. 434.
 Стрѣльня, К. 691, 775.
 Стрѣшнево, Тл. 1020; Р. 206.
 Столпово, К. 851.
 Стублевскіе Выселки, Р. 711.
 Студеная, К. 798.
 Студенець, Т. 978; Тл. 384; П. 767;
 О. 1044, 1046; Р. 802.
 Студенець Большой, Т. 1233; П. 626.
 Студенець Верхній, В. 602, 603.
 Студенець Малый, Т. 1234.
 Студенець Нижній, В. 611.

Студенець Соломенка, Т. 911.
 Студениково, О. 1073.
 Студеникъ, О. 337.
 Студенка, Т. 1221; П. 746; В. 417; О. 140.
 Студенки, Т. 779; П. 999; Р. 940.
 Студеное, Т. 768; В. 329; Кр. 728.‡
 Студенокъ, О. 696; Кр. 882.
 Студенскіе Выселки, Т. 761, 1097.
 Студенское, Т. 1165.
 Студенцы, Р. 415.
 Студеные Хутора, Т. 768.
 Студеный Ключъ, П. 291.
 Студеный Колодезь, В. 199; О. 53, 759.
 Стужень, Кр. 971, 985.
 Ступина, К. 575.
 Ступино, Тл. 407, 600; В. 7.
 Стяжино, П. 639.
 Стѣнькинскіе Выселки, Р. 119.
 Субботино, П. 143; Кр. 1107; Р. 726.
 Суботинское, Кр. 1107.
 Субботинки, К. 358.
 Субботники, К. 111.
 Субботово, О. 1286.
 Субочево, Тл. 886.
 Суволочное, Кр. 1138.
 Суворовка, О. 508.
 Суворово, О. 1054.
 Суворовскіе Выселки, О. 504.
 Сугоново, К. 52.
 Сугробы, Р. 189.
 Сугрова, Кр. 522.
 Судбищи, Тл. 877.
 Судимиръ, К. 244.
 Сузгарье, П. 227.
 Суземка, О. 1232.
 Суйская, Р. 1109.
 Суйскъ, Р. 838.
 Сугинскій Майданъ, П. 263.
 Сугманка, Т. 266.
 Сугманово, Тл. 1000.
 Сукромль, К. 227.
 Сукромны, Тл. 432.
 Сула, Кр. 1063.
 Сулакъ, Т. 482; П. 930.
 Сулеймановка, П. 766.
 Сулихово, К. 824.
 Сумарево, Т. 1076.
 Сумароково, Тл. 756; П. 588, 904.
 Сумбулова, Р. 1316.
 Сумерки, Т. 1038.

Супонево, Тл. 251; О. 292.
 Супруновка, Кр. 147.
 Супруты, Тл. 937.
 Сурава, Т. 30.
 Сурава Козьмогородская, Т. 107.
 Сургоди, Т. 955.
 Сурена Машкова, Т. 524.
 Суриновка, П. 640.
 Сурки, Т. 730; Р. 139.
 Суркина, П. 867.
 Суркино, П. 686.
 Сурково, Кр. 625.
 Сурскій Нигольскій Хуторъ, П. 84.
 Суры, Тл. 792, 878.
 Сусей, К. 293.
 Суслово, О. 375.
 Сутоки, К. 807.
 Сутягино, П. 459.
 Суханова, Р. 233.
 Суханово, Тл. 491.
 Сухарева, В. 498.
 Сухая, В. 500; Кр. 869.
 Сухая Елань, В. 939.
 Сухая Кабельша, Р. 926.
 Сухая Орлица, О. 84.
 Сухая Пичаевка, П. 776.
 Сухая Рожня, Р. 151.
 Сухая Россось, В. 1060.
 Сухая Солотина, Кр. 670.
 Сухіе Гаи, В. 13.
 Сухининки, К. 14.
 Сухиновка, Кр. 843.
 Суховерховка, Кр. 796.
 Сухово, Т. 1009.
 Суходолка, В. 80.
 Суходоль, О. 857.
 Суходоль Большой, Тл. 187.
 Суходоль Верхній, Тл. 159.
 Суходоль Нижній, Тл. 166.
 Суходровка, К. 524.
 Сухо-Знаменское, О. 654.
 Сухой Донецъ, В. 412.
 Сухой Калаисъ, Т. 458.
 Сухой Карай, Т. 387.
 Сухой Карачанъ, Т. 182.
 Сухой Ольшанецъ, О. 531.
 Сухоломъ, К. 729.
 Сухотинка, Тл. 605, 835.
 Сухотино, Т. 87; Тл. 62.
 Сухочева, В. 214; О. 638; Кр. 1241.
 Сухочево, Тл. 299.
 Суцѣпы, В. 842.

Сучкина, Кр. 826.
 Сучкино, Кр. 330.
 Сучкино-Польское, Т. 1015.
 Сучкино Новое, П. 323.
 Сучкино Старое, П. 221.
 Сушки, Р. 1281.
 Сушково, Р. 476.
 Сцѣпное, В. 685.
 Сцѣпной, Кр. 434.
 Сынтуль, Р. 614.
 Сыресово, П. 189.
 Сыроватскій, В. 193.
 Сыромая Русскій, П. 154.
 Сыромая Татарскій, П. 158.
 Сырское, Т. 780.
 Сырцово, Кр. 678.
 Сысоева, Р. 128.
 Сысоевка Новая, Т. 862.
 Сысоево Старое, Т. 894.
 Сысой, Р. 1063.
 Сытенки, О. 1247.
 Сытичи, К. 401, 402.
 Сытное, Кр. 206.
 Сычевка, Тл. 449; О. 598.
 Сычево, О. 1059.
 Сычевское, Т. 655.
 Сычи, О. 1060.
 Сьяново, П. 707.
 Сѣверское, Кр. 402.
 Сѣдельное, О. 485.
 Сѣдирина, Р. 408.
 Сѣдирино, Р. 138, 1194.
 Сѣнная, Кр. 1033.
 Сѣнницы, Р. 495.
 Сѣннее, В. 623; О. 1121.
 Сѣнцовка, Т. 760.
 Сѣриково, В. 259.
 Сѣркино, Р. 761.
 Сѣркова, Р. 705.
 Сѣрый Ключъ, П. 777.
 Сѣряковъ, В. 382.
 Сѣтенева, О. 906.
 Сѣти Большія, Кр. 1110.
 Сѣтище, В. 780.
 Сѣтное, О. 1170; Кр. 396.
 Сѣтунъ, К. 505.
 Сѣтуха, Тл. 839.
 Сявы Верхнія, Т. 84.
 Сяглово, К. 203.
 Сядемка, Т. 993.
 Сярда, П. 963.
 Сяськино, П. 973.

Т.

- Табаковка, Т. 812.
 Табола, Тл. 466.
 Тавла Напольная, П. 858.
 Тавла Подлѣсная, П. 859.
 Тавла Татарская, П. 868.
 Таволжанка, Т. 785; В. 933.
 Таволжанка Новая, Кр. 175.
 Тавровъ Первый, В. 90.
 Таганка, В. 1105.
 Тагинъ, О. 31.
 Тазово, Кр. 19.
 Такмово, П. 300.
 Такушево, Т. 1026.
 Талдыкина, О. 307.
 Талець, О. 408.
 Талинка Большая, Т. 74, 132.
 Талинка Малая, Т. 115.
 Талицкій Чемлыкъ, Т. 1171.
 Талица, О. 408.
 Талы, В. 445.
 Талызино, О. 85.
 Тальнова, Р. 531.
 Тальское, В. 270.
 Тальцы, О. 446.
 Таманова, Р. 33.
 Тамбовская Маза, В. 94.
 Тамбовъ (Нару-), Т. 86.
 Тамлыкъ, В. 34.
 Танкаевка, П. 778.
 Танцырей, В. 926.
 Танѣвка, П. 594; О. 439.
 Танѣвка Большая, П. 826.
 Танѣвка Малая, П. 878.
 Танѣво, О. 474.
 Талканово, Тл. 701.
 Тапки, О. 919.
 Тапково, О. 669.
 Таптыково, Тл. 703; Р. 957, 969, 1068.
 Тарабанова, В. 465, 504.
 Тарадей, Т. 1264.
 Таракановка, Т. 624; П. 351.
 Таракановскій, В. 147.
 Таракса, Т. 913.
 Тарасково, Тл. 670; К. 762.
 Тарасово, Кр. 995; Р. 812.
 Тарасовскій Починокъ, Р. 608.
 Тарасовъ Починокъ, Р. 631.
 Тарасьево, К. 457.
 Тарбаево, Р. 628.
 Тарбѣво Новое, Т. 587.
 Тарбѣво Старое, Т. 588.
 Тарлопово, О. 1163.
 Тарутино, К. 138.
 Тарханская Потьма, Т. 943.
 Тарханы, П. 407, 1003.
 Тарханъ, Т. 1235.
 Тархово, П. 785, 799, 1006.
 Татаново, Т. 55, 267.
 Татарино, В. 157.
 Татаринково, О. 1002.
 Татаринское, О. 1002.
 Татаркина, Р. 821.
 Татарская Вилязьма, Т. 1005.
 Татарская Лака, П. 347, 388.
 Татарская Пишла, П. 266.
 Татарская Тавла, П. 868.
 Татарская Шукша, П. 538.
 Татарскій Сыромьясъ, П. 158.
 Татарскій Умысъ, П. 835.
 Татарскія Юнки, П. 523.
 Татарское, Тл. 140; Р. 700.
 Татарщина, Т. 167.
 Татевскіе Выселки, Тл. 70.
 Татинки, Тл. 449.
 Татищево, Тл. 196.
 Татищево Круглое, Р. 158.
 Татьянаинское, К. 940.
 Татьянаовка, Кр. 578.
 Таузаково, П. 591.
 Тафинцева, Т. 201.
 Тафинъ, Т. 734.
 Твердохлѣбова, В. 450.
 Творишичи, О. 1220.
 Тезиково, П. 699.
 Тезиково (Рождественско-), П. 689.
 Текино, Т. 157.
 Телебукино, Р. 632.
 Телегина, О. 1021.
 Телегино, Тл. 394; П. 11; О. 493, 1042.
 Тележенка, Тл. 772.
 Тележинка, Т. 716.
 Телелюй, Т. 1129.
 Телелюй Новый, Т. 788.
 Телепнево, О. 1041; Р. 204.
 Телець, О. 1273.
 Телешевка, Т. 1106.
 Телешовка, К. 356; Кр. 963.
 Талишовка, Т. 687.
 Телячей, О. 850.
 Тельча, О. 1064.
 Теляжье, О. 969.
 Теляково, Тл. 34, 704.
 Телятина, П. 982.
 Телятинка, Тл. 797.
 Телятники, Р. 841, 1143.
 Телятникково, О. 1116; Кр. 511.
 Телячье, О. 850.
 Теляшево, Тл. 642.
 Тегменевево, Т. 311; Р. 629.
 Теменичи, О. 247.
 Темешово, Т. 1256.
 Теминское, О. 927.
 Темирево, Т. 386; Тл. 42; Р. 301.
 Темное, О. 1274.
 Темрянь, Тл. 263.
 Темьянъ, Тл. 169.
 Темянич, О. 247.
 Темяшево, Т. 801.
 Тенишевка, Т. 169.
 Тенишево, П. 498, 524.
 Теньгушево, Т. 1068.
 Теплинская, В. 241.
 Теплихово, К. 600.
 Тепловка, П. 296, 585, 911.
 Теплое, Т. 690; Тл. 96, 378, 766, 1040; Р. 201.
 Теплый Колодезь, Кр. 960, 1256.
 Тербуна, О. 510.
 Тербунецкое (Запольно-), О. 521.
 Терebenъ, К. 280.
 Теревивля, К. 165.
 Теревиково, О. 1182.
 Тереврино, Кр. 208.
 Теревужъ Вышній, Кр. 1262.
 Теревужъ Новый, Кр. 1350.
 Теревушка, О. 1233.
 Терезовка, Кр. 371.
 Терентьево, Т. 303.
 Терехово, Тл. 109; В. 874; Р. 1321.
 Терешкова, В. 368.
 Теризморга, П. 295.
 Терновая, Кр. 372, 787.
 Терновка, Т. 183; П. 23; В. 1068; Кр. 184.
 Терново, Тл. 626.
 Терновое, Т. 441, 554; В. 673, 772; Кр. 397.
 Терское, Т. 528.
 Тетяковка, Тл. 367.
 Тетеревино, Кр. 452.
 Теткино, Кр. 888.
 Тешаничи, О. 248.
 Тешняръ, П. 85.

- Тешняръ Старый, П. 85.
 Тильшина, Р. 313.
 Тимашево, Т. 995; К. 931.
 Тимонова, В. 230.
 Тимоновка, О. 299.
 Тимохина, К. 485; Р. 244.
 Тимохино, Р. 507.
 Тимошево, К. 105.
 Тимошкино, Р. 1244.
 Тимошеевка, Т. 9.
 Тимошеевское, О. 168.
 Тимошенки, К. 354.
 Тимскіе Выселки, О. 796.
 Тимъ Новый, О. 796.
 Тимыково, Тл. 306.
 Тиньково, К. 932.
 Титаревъ, В. 461.
 Титовка, Кр. 176.
 Титово, П. 805; К. 465; О. 575; Кр. 1307.
 Титовъ, В. 669.
 Тифинское, В. 907; Кр. 1177.
 Тихвинка, Т. 444.
 Тихвинская Рѣчица, О. 845.
 Тихвинское, П. 68; В. 907; О. 524.
 Тихонова Слобода, К. 58.
 Тишанка, В. 479.
 Тишанка (Верхо-), В. 270.
 Тишанка Старая, В. 272.
 Тишевое (Ново-), Р. 932.
 Тишинино, К. 583.
 Тишинка, К. 95.
 Тишино, О. 1275.
 Товарково, Тл. 253; К. 605.
 Товарна, В. 850.
 Товарное, В. 571; О. 987.
 Тойда (Верхо-), В. 273.
 Тойда Старая, В. 327.
 Токаревка, Т. 37.
 Токарево, Тл. 667; О. 283; Р. 665, 754.
 Токмакова, О. 995.
 Токмаково, Т. 1021; Тл. 20.
 Токмово, П. 300.
 Толгачевка, Кр. 512.
 Толгачево, Т. 525.
 Толковка Старая, П. 800.
 Толковка Новая, П. 802.
 Толковки Старая и Новая, П. 479.
 Толковскій Выселокъ (Ново-), П. 452.
 Толмачево, К. 955; О. 249; Кр. 71, 304.
 Толовскіе Выселки, В. 23.
 Толокнево, Тл. 35.
 Толоконное, Кр. 165.
 Толпино, Кр. 890.
 Толстая Дуброва, Тл. 967.
 Толстенково, Тл. 881.
 Толстиково, Т. 304.
 Толстое, Кр. 964.
 Толстошеево, К. 145, 146.
 Толстые, Тл. 388; Р. 163.
 Толстый Колодезь, Кр. 28, 1276.
 Толстый Лугъ, Кр. 1016.
 Толстые Ольхи, Т. 1243; Р. 1059.
 Толузаково, П. 64.
 Толучеева Новая, В. 433.
 Толучеевка Старая, В. 357.
 Толучеевскій (Верхне-), В. 352.
 Толша, Тл. 634.
 Томаровка, Кр. 171.
 Томниково (Ново-), Т. 1236.
 Томниково Старое, Т. 1242.
 Тонино, Р. 1288.
 Тонкачева, Р. 850.
 Тонкачево, Р. 649.
 Топилы, Р. 1188.
 Топки, О. 919; Р. 874.
 Топкій, О. 47.
 Топкій Верхъ, О. 971.
 Топкино, П. 393.
 Топлинка, Кр. 142.
 Топорино, К. 615.
 Топориха, П. 921.
 Топское, О. 805.
 Торговый Заводъ, К. 528.
 Торжокъ Перевицкій, Р. 391.
 Тормасова, Тл. 570.
 Торопово, П. 688.
 Торхово, Тл. 74.
 Торчина, Р. 1336.
 Торчки, Т. 80.
 Торчково, Тл. 154.
 Травкино, К. 724.
 Трасна, О. 145, 701; Р. 500.
 Трасное, О. 494, 495.
 Трасное Верхнее, О. 494.
 Траянова, К. 917.
 Требунки, Р. 140.
 Трегубова, В. 73.
 Трегубово, О. 483.
 Тресвятское, В. 58, 636; Р. 989.
 Трескино, Т. 507; П. 597.
 Тресоруково, В. 823.
 Третье Гремяче, В. 14.
 Третьяки, В. 929.
 Трефиловка, Кр. 243.
 Трехсвятская Слобода, П. 856.
 Трехсвятское, П. 192, 302; К. 525.
 Трехстѣнки, В. 998.
 Трещевка, В. 706.
 Троеборное, О. 1145.
 Троекурово, Т. 717; Р. 868.
 Тройня, В. 334.
 Троица, К. 112, 584; Р. 1041.
 Троица на Рати, Кр. 88.
 Троице-Пеленица, Р. 1304.
 Троицкая, Т. 769; Тл. 881; В. 91, 171, 553; Кр. 560, 623, 977, 1323; Р. 99.
 Троицкая Вихляйка, Т. 177.
 Троицкая Дуброва, Т. 178.
 Троицкая Дубровка, Т. 627.
 Троицкая Крѣпуща (Ново-), В. 412.
 Троицкая (Ново-), Кр. 145.
 Троицкая Фабрика, К. 623.
 Троицкіе Борки, Р. 477.
 Троицкіе Росляи, Т. 917.
 Троицкіе Рясляи, Т. 98.
 Троицкія Зименки, Р. 482.
 Троицкое, Т. 76, 381, 395, 439, 480, 483, 602, 720, 1155; Тл. 244, 251, 396, 431, 492, 523, 550, 616, 942, 1045, 1047; П. 63, 130, 253, 390, 533, 1008; К. 882, 966; В. 334, 552, 615, 661, 835, 930; О. 108, 275, 711, 790, 810, 844, 871, 967; Кр. 641, 682, 795, 1119, 1215, 1344; Р. 386, 673, 960, 1069, 1110, 1177.
 Троицко-Ивановское, Т. 616.
 Троицкое (Ново-), Тл. 372; П. 761, 1015; О. 400; Кр. 858.
 Троицкое Новое, Тл. 782.
 Троицкое, что на Легощѣ, О. 1075.
 Троицкое, что на Липовицѣ, О. 961.
 Троицкое, что на Щучѣ, О. 53.
 Троицко-Орловка, Тл. 495.
 Троицкъ, П. 504.
 Троикина, О. 1198.
 Тросна, Тл. 798.
 Тросня, К. 700.
 Тростенецъ, Кр. 575.
 Тростино Новое, Т. 613.
 Тростное, Кр. 238.
 Тростянецъ, Кр. 249.
 Тростянка, В. 1069.

Тростянка Русская, В. 779.
 Тростяное, В. 599.
 Тростянское, Т. 1185.
 Тростье, К. 913.
 Трофимовка, П. 25, 180.
 Трофимово, О. 372; Р. 364.
 Трофимовщина, П. 914.
 Трояново, О. 338.
 Трубацкое, Кр. 1139.
 Трубежь, Кр. 662.
 Трбетчина, П. 569.
 Трубетчина Солдатская, П. 560.
 Трубетчино, Т. 721.
 Трубецкая, В. 207.
 Трубецкое, К. 911.
 Трубино, К. 526.
 Трубчевскъ, О. 1268.
 Трудки, О. 934.
 Трудюлюбовка Вторая, В. 33.
 Трудюлюбовка Первая, В. 33.
 Трудское, О. 981.
 Трудъ (Устья-), О. 937.
 Трусклай, П. 212.
 Трусовка, П. 228.
 Трусово, О. 445.
 Труфаново, К. 787; О. 61.
 Труфановы Поляны, Т. 365.
 Трыговка, О. 560.
 Трясинная (Усть-), Кр. 1249.
 Трясь, К. 539.
 Тугань, К. 720.
 Туголуково, Т. 268.
 Туленно, Тл. 141.
 Тулиновка, В. 510.
 Тулинова Лѣсн я, Т. 117.
 Тулица Синяя, Тл. 60.
 Тулки, О. 1064.
 Тулубьево, Тл. 391.
 Тульская, О. 472.
 Тульчино, Тл. 623.
 Тума, Р. 654.
 Тумасово, П. 408.
 Туранское, Кр. 812.
 Туратлова, Р. 129.
 Тургенево, Тл. 10 1; К. 672.
 Турдаки Новые, П. 838.
 Турдаки Старые, П. 860.
 Турдей, Тл. 216, 566.
 Турейка, О. 633.
 Турино, Тл. 122.
 Турищево, О. 374.
 Турка, Кр. 813.

Турмасово, Т. 562.
 Туровець, О. 935.
 Туровка, Т. 527; Тл. 821.
 Турово, В. 876; Р. 1010.
 Туртень, Тл. 551.
 Турчаниново, В. 99.
 Турынино, К. 15.
 Турыи Новые, О. 704.
 Турыи Старые, О. 674.
 Тухачевщина, П. 19.
 Тхоревка, В. 999.
 Тынково, Т. 735.
 Тырново, К. 892; Р. 844.
 Тырновская Слобода, Р. 1272.
 Тычекъ, К. 342.
 Тычинокъ, О. 994.
 Тѣстово, Кр. 130 4.
 Тѣшевка, В. 631.
 Тѣшилово (Спасъ-), Тл. 622.
 Тювѣево, Т. 1064.
 Тюковка, В. 934.
 Тюменевка, В. 910.
 Тюменево, Т. 1212.
 Тюнежь, Тл. 661.
 Тюниговъ, В. 268.
 Тюнина, Р. 423.
 Тюнино, К. 113; В. 640.
 Тюнярь, П. 159.
 Тюрина, Кр. 398.
 Тюрино, Т. 1266.
 Тюрьвищи, Р. 532.
 Тютчево, Т. 629, 719.
 Тютково, Т. 347.
 Тютюниговъ, В. 158.
 Тюшевка, Т. 762.
 Тюшево, Р. 81.
 Тягловка (Ново-), П. 839.
 Тяньга, П. 988.

У.

Уварово, Т. 271; П. 598.
 Уваровское, К. 106.
 Увезъ, Р. 553.
 Углянецъ, В. 59.
 Углянскъ (Ново-), Т. 1117.
 Угодка, К. 540.
 Угодскій Заводъ, К. 528.
 Уголь Атмановъ, Т. 868.
 Уголь Бадинъ, Т. 883.
 Уголь Красный, Р. 1101.
 Уголь Парскій, Т. 919.

Уголь Пахатный, Т. 131.
 Уголь Протасевъ, В. 1113.
 Угольный, О. 771.
 Угоны Большие, Кр. 535.
 Угоны Козьи, Кр. 537.
 Угоны Малые, Кр. 538.
 Угорная Слобода, Р. 302.
 Угревище, О. 1189.
 Уда, П. 910; Р. 1089.
 Удево, Т. 957.
 Удеревка, О. 937; Кр. 1338.
 Удеревево, О. 959.
 Удѣльные Уты, О. 1287.
 Ужа, О. 1276.
 Ужаринка, О. 22.
 Узуповка, Тл. 419.
 Уколицы, К. 387.
 Уколова, Кр. 898.
 Уколово, Кр. 1327.
 Уколово (Лѣсно-), В. 777.
 Уколово (Ново-), В. 781.
 Уколово (Старо-), В. 784.
 Уколово (Царе-), В. 781, 784.
 Украинцево, П. 308, 460.
 Уланова Гора, Р. 607.
 Уланокъ, Кр. 1064.
 Улемець, К. 269.
 Улемль, К. 286.
 Ульяновка, Т. 9, 400.
 Умеренкова, Кр. 1248.
 Уметъ Градскій, Т. 426.
 Умрыненька, Тл. 271.
 Умчино, Тл. 764.
 Умысличи, О. 267.
 Умысь Дворянскій, П. 913.
 Умысь Татарскій, П. 835.
 Унгоръ, Р. 1139.
 Унжа, Т. 322.
 Ункоръ Новая, Т. 347.
 Ункосово, Т. 1267.
 Унцевскій Майданъ, П. 276.
 Упалово, О. 960.
 Упалый Колодезь, О. 931, 960.
 Уполовское, О. 960.
 Упорой, О. 378, 1221.
 Упрямово, К. 725.
 Упская, Тл. 241.
 Упская Гать, Тл. 63.
 Ушье (Верхо-), Тл. 188.
 Ураева, В. 467, 481.
 Уранка, П. 137.

Уразова, В. 558.
 Ураково, В. 809.
 Урванка, Тл. 434.
 Урвань, К. 658.
 Урей, П. 511, 512.
 Уржа, Р. 1249.
 Уркатъ Большой, П. 426.
 Урледино Верхній, П. 200.
 Урледино Новый, П. 208.
 Урлей, П. 885.
 Уруга, К. 709.
 Уруса, Кр. 863.
 Урусова, Т. 297; Р. 936.
 Урусовка, Тл. 490.
 Урусово, Тл. 395; Р. 931.
 Уручье, О. 1278.
 Уршица, П. 915.
 Уривки, О. 392.
 Уривъ, В. 831.
 Урынокъ, О. 751.
 Урядина, Р. 560.
 Усадъ Дмитріевскій, Т. 970.
 Усадъ Лебяжій, Тл. 457.
 Усадъ Новый, П. 207, 448.
 Усадьба, К. 151.
 Усадскій Выселокъ (Ново-), П. 491.
 Усердь, В. 164.
 Усклай, П. 194.
 Уское, О. 203.
 Усланка, Кр. 663.
 Уманскіе Выселки, В. 86.
 Умань, В. 82.
 Умань Большая, В. 82.
 Умань Малая, В. 85.
 Умань Собакина, В. 82.
 Усовка, П. 133.
 Усовка Старая, П. 118.
 Усово, О. 1039.
 Усохъ, К. 387; О. 1290.
 Усошки, О. 1288.
 Успенка, В. 213.
 Успенская, В. 773; Кр. 881.
 Успенская Хава, В. 79.
 Успенское, Т. 484, 753, 993, 1077; Тл. 23, 242, 350, 983, 1006; П. 108, 603; К. 12, 440; В. 656, 691, 831; О. 447, 579, 752, 799, 830, 837, 856, 936, 1082; Кр. 505, 513, 631, 919, 937, 1160, 1339; Р. 1313.
 Успенское (Ново-). В. 688.
 Успенское (Поль-), О. 830.
 Успенское, что на Озернѣ, О. 936.

Устари, О. 1164.
 Устинка, Кр. 135, 177.
 Устино, Т. 203.
 Устиново, Т. 1286.
 Устоша, К. 763.
 Устрань, Р. 1278.
 Усты, К. 152, 386.
 Усть-Атмисъ, П. 770.
 Усть-Бѣлый Колодезь, О. 784.
 Усть-Вазерки, П. 526.
 Усть-Воргольское, О. 496.
 Устье, Т. 325, 637; В. 22.
 Устье Бѣлаго Колодезя, Кр. 1161.
 Устье Никольское, Т. 844.
 Устье Новое, Т. 842.
 Устье Старое, Т. 843.
 Усть-Затонецъ, Т. 528.
 Усть-Инза, П. 172.
 Усть-Кармиша, П. 779.
 Усть-Кера, П. 720.
 Усть-Лазовая Вершина, Т. 42.
 Усть-Моховой Колодезь, Кр. 1188.
 Усть-Муравлянка, В. 765.
 Усть-Панда, Т. 394.
 Усть-Паньжа, П. 667.
 Усть Парцы, Т. 995; П. 701.
 Усть-Рагманскій Выселокъ, П. 486.
 Усть-Рахманка, П. 518.
 Усть-Трясинная, Кр. 1249.
 Усть-Шукша, П. 570.
 Устья-Трудъ, О. 937.
 Уткино, Тл. 300; К. 419; В. 641; О. 541, 561.
 Уточка, В. 133.
 Уты Мирковы, О. 1282.
 Уты Удѣльные, О. 1287.
 Утѣшево, К. 710.
 Утѣшково, К. 828.
 Утянка, В. 946.
 Ухарь, Р. 858.
 Ухолово, Р. 1046.
 Ухорская, Р. 1323.
 Ухтенка, П. 8.
 Ухтомка, Тл. 502.
 Ушакова, К. 499; О. 907.
 Ушаково, Т. 382; Тл. 607, 691, 747; В. 87; Кр. 121.
 Ушаково-Дураково, Тл. 688.
 Ушенка, П. 392.
 Ушлвыя Буды, П. 643.
 Ушмарь, Р. 47.

Ф.

Фабрика Знеберская, О. 238.
 Фабрика Ивотская, О. 239.
 Фабрика Стеклянная Радицкая, О. 265.
 Фабрика Троицкая, К. 623.
 Фабрика Чернытинская, О. 240.
 Фабрицкій, В. 818.
 Фатнево, О. 149.
 Фатуевка, П. 574.
 Фатьяновка, Кр. 1197.
 Фатѣвка, Кр. 352.
 Фаустова, К. 788.
 Фащевка, Т. 789; О. 1196.
 Фащево, О. 822.
 Федоровка, Т. 1102.
 Фентисово, Кр. 1297.
 Феняево, Р. 763.
 Ферзиково, К. 65.
 Фетисово, Тл. 977.
 Филатова, К. 841.
 Филатовка, Т. 671.
 Филатово, Тл. 6; Кр. 651; Р. 859.
 Филимонова, Тл. 972.
 Филимоново, К. 610.
 Филиновская, Т. 623.
 Филинская, Р. 344.
 Филиповка, Тл. 205.
 Филиппенково, В. 269.
 Филиппова, О. 1159.
 Филипповичи, О. 1277; Р. 424.
 Филиппово, Р. 413.
 Филисова, Р. 222.
 Филонова, В. 377.
 Философово, О. 91.
 Философовъ Заводъ, О. 518.
 Филькинъ, В. 172.
 Фильчакова, Р. 245.
 Фіонино, О. 983.
 Фирезева, О. 373.
 Фирстово, Р. 314.
 Фирюлевка, Р. 734.
 Фисенкова, В. 438.
 Фитижъ, Кр. 486.
 Фитино, К. 23.
 Флюговское, В. 782.
 Фокина, К. 564; Кр. 359.
 Фокино, К. 842.
 Фоновка, Т. 756.
 Форостянка, Кр. 908.
 Фотевижъ, О. 1146.
 Фотивижъ, О. 1146.

Фофановская, Р. 1049.
 Фошня, К. 776; О. 301, 316, 1003.
 Фощеватая, В. 426; Кр. 435.
 Фощеватое, В. 737.
 Фощевка, О. 822.
 Фощево, О. 1074.
 Фроловка, О. 664.
 Фролово, К. 51, 219; Р. 1115.
 Фролово Болото, О. 753.
 Фроловское, Т. 312; Тл. 405, 708; К.
 8, 359, 370, 716; О. 1035; Р. 650.
 Фурсово, Тл. 265.

X.

Хава Веневитинова, В. 75.
 Хава Верхняя, В. 8.
 Хава Казанская, В. 76.
 Хава Правая, В. 78.
 Хава Рождественская, В. 74.
 Хава Успенская, В. 79.
 Хавертово, Р. 768.
 Халань Большая, Кр. 628.
 Халань Русская, Кр. 606.
 Хализово, Тл. 318.
 Халтурина, Р. 327.
 Хальзево, О. 1047.
 Хамбушева, Р. 130.
 Хансеевка, Р. 218.
 Ханеновка Завольная, П. 34.
 Ханино, К. 408.
 Ханьково, Тл. 858.
 Ханьковское, Р. 1098.
 Харина, Р. 288.
 Харино, Тл. 409.
 Харинская, Р. 296.
 Харламова, Р. 320.
 Харлампіева, Р. 257.
 Харланово, О. 339.
 Харьковская, В. 217, 1023.
 Хаустова, К. 788.
 Хвастовичи, К. 238.
 Хватова, К. 394.
 Хворостань Новая, В. 786.
 Хворостань Старая, В. 791.
 Хворостово, Кр. 1208.
 Хворостянка, Т. 1167; Тл. 476; Кр.
 908.
 Хворощевка, Р. 1168.
 Хвошня, Тл. 7; О. 316, 1003.
 Хвощеватая, В. 426; Кр. 435.
 Хвощеватая (Больше-), В. 1056.

Хвощеватка, В. 875.
 Хвощеватое, В. 205, 737.
 Хвощеватый, В. 206.
 Хвощеватый (Мало-), В. 994.
 Хвощевка, О. 822.
 Хвощево, О. 1074.
 Хизна, К. 57.
 Хинель, О. 1193.
 Хилково, Т. 996; Тл. 788.
 Хитровка, П. 247; В. 300; О. 362, 742;
 Кр. 493.
 Хитрово, Т. 170; П. 312, 598; О. 503,
 871; Р. 205.
 Хитровщина, Тл. 497.
 Хламово, Р. 855.
 Хлопово, О. 636.
 Хлуденево, К. 204.
 Хлыстовка, П. 497, 558.
 Хлыстово, Т. 864; К. 403.
 Хлѣбниково, Т. 828.
 Хлѣбное, В. 80.
 Хлѣбородное, В. 305.
 Хлѣбтово, О. 1150.
 Хлѣвенское, В. 642.
 Хлѣвище, В. 165.
 Хлѣвное, В. 642.
 Хлюстино, О. 720.
 Хмѣлевая, О. 695, 863.
 Хмѣлевая Старая, Кр. 597.
 Хмѣлевецъ, Тл. 739; В. 224.
 Хмѣлевка, Т. 691.
 Хмѣлевое, Т. 632; Тл. 524; В. 810; О.
 393; Кр. 95.
 Хмѣлевое Верхнее, О. 910.
 Хмѣлевое Новое, Кр. 460.
 Хмѣлевой Верхъ, В. 596.
 Хмѣлевская, Кр. 1251.
 Хмѣлевскіе Выселки, Т. 610.
 Хмѣлевское (Вышне-), О. 910.
 Хмѣлевское, что на Соснѣ, О. 872.
 Хмѣлевъ Колодезь, Кр. 1141.
 Хмѣлинецъ, О. 424, 460.
 Хмѣлинка, Т. 401.
 Хмѣльницкое (Нижне-), О. 423.
 Хмызовъ, В. 235.
 Хоботець-Богоявленскій, Т. 638.
 Хоботець Васильевскій, Т. 642.
 Хоботець-Новое-Козьмодемьянское, Т.
 641.
 Хоботець-Старое-Козьмодемьянское Т.
 643.
 Хоботь, Т. 555.

Хованщино, Тл. 501.
 Ховки, Тл. 374.
 Ходпловичи, О. 303.
 Хоудино, Кр. 769.
 Ходынино, Р. 82, 463.
 Ходѣйкова, Кр. 864.
 Ходяковка, Кр. 844.
 Ходяйново, Р. 762.
 Холезево, О. 1047.
 Холеневка, П. 848.
 Холеновка, П. 545.
 Холмечь, О. 1141.
 Холмищи, К. 290.
 Холмогоры, В. 622.
 Холмъ Красный, Тл. 192; В. 31; Р.
 1297.
 Холмы, К. 169.
 Холодная, Кр. 442.
 Холокъ, Кр. 585.
 Холохольна, Тл. 908.
 Холтобино, Тл. 397.
 Холстовка, П. 634.
 Холчи, Кр. 1189.
 Холчи Вышніе, Кр. 1190.
 Холчи Нижніе, Кр. 1193.
 Холщева, О. 363.
 Хомутець Большой, Т. 661.
 Хомутець Малый, Т. 669.
 Хомутовка, Т. 214; 992, 1113; Кр.
 303.
 Хомутово, Тл. 843.
 Хомуты, О. 8.
 Хомутцы, Кр. 718.
 Хомяково, Тл. 606.
 Хордово, К. 931.
 Хорольское, В. 260.
 Хорошавка, Т. 467.
 Хорошево, Тл. 635.
 Хорошилово, В. 883; О. 100.
 Хорошія Воды, Тл. 610.
 Хорошовка, Р. 213, 1202.
 Хотавки, Тл. 636.
 Хотежь Колодезь, Кр. 1079.
 Хотень, К. 390.
 Хотимль, О. 612.
 Хотисино, К. 147.
 Хотожа, К. 166.
 Хотуша, О. 1257.
 Хотушъ, Тл. 36.
 Хотылево, О. 235.
 Хотынецъ, О. 615.
 Хотынецъ Малый, О. 620.

Хотьково, К. 296; О. 592.
 Хотьяновка, О. 1258.
 Хотьево, О. 382.
 Хотьтово, О. 109, 188.
 Хохлова, Кр. 151.
 Хохловка, Т. 348, 383; Тл. 573; К. 878; О. 620; Кр. 1333.
 Хохлово, К. 642.
 Хохоль, В. 878.
 Хохульская, Т. 495.
 Хочево, Тл. 272.
 Храпово, В. 491; Р. 106.
 Хрещатая, В. 427.
 Хрещатый, В. 396.
 Хринково, О. 360.
 Хрипково, Тл. 130.
 Христорожественское, П. 568.
 Христоворвка, Т. 599.
 Хрищатая, В. 427.
 Хрищатый, В. 194.
 Хрусловка, Тл. 402.
 Хрустали, К. 511.
 Хрущева, Р. 797.
 Хрущевка, Т. 784, 1080; Тл. 247, 421. Р. 219.
 Хрущево, Т. 720; Тл. 86; Р. 211.
 Хрущова, О. 515.
 Хрущово, О. 484.
 Хрънное, Т. 797.
 Хръново, Т. 328.
 Хръновое, В. 81, 331.
 Хръновскіе Выселки, В. 34.
 Хрюговка, Тл. 1022.
 Хряпкино, К. 318.
 Хряпово, О. 1026.
 Хупта Малая, Р. 1050.
 Хутора Большіе, П. 730.
 Хутора Крутые, Т. 766.
 Хутора Сторожевскіе, Т. 1180.
 Хутора Студеные, Т. 768.
 Хутора Шадкіе, Т. 619.
 Хугорець, В. 150.
 Хуторъ, Тл. 827; О. 57, 131, 663, 665.
 Хуторъ Александровскій, О. 183.
 Хуторъ Большой, Тл. 855.
 Хуторъ Верхній, В. 261.
 Хуторъ Губановъ, П. 742.
 Хуторъ Жидковъ, В. 968.
 Хуторъ Жуковъ, В. 186.
 Хуторъ Закромскій, О. 642.
 Хуторъ Красный, Т. 217.
 Хуторъ Лавный, О. 414.

Хуторъ Марицкій, О. 1097.
 Хуторъ Никольскій Сурскій, П. 84.
 Хуторъ Носковъ, П. 768.
 Хуторъ Осадчевъ, В. 815.
 Хуторъ (Павлово-), Тл. 568.
 Хуторъ Петровъ, Кр. 1270.
 Хуторъ Пушкаревскій, О. 410.
 Хуторъ Раевскій, Кр. 221.
 Хуторъ Рядновъ, В. 1049.
 Хуторъ Старый, В. 509.
 Хуторъ Юрасовскій, О. 1188.

Ц.

Цапкова, В. 1034.
 Цаповскій, Кр. 201.
 Царевка, Т. 91, 406, 511.
 Царево, Т. 380; Тл. 793; О. 873.
 Царевщина, П. 606.
 Царицыно, Р. 630.
 Царе-Уколово, В. 781, 784.
 Цвиленево, О. 649.
 Цвыровка, К. 276.
 Цвѣтово, Кр. 73.
 Цвѣтынь, О. 62.
 Цеврино, Тл. 954.
 Церковная, П. 657.
 Церковь Красная, Т. 520.
 Церлево, Т. 349.
 Цнинскія Вершины, Т. 39.
 Цукановъ Бобрикъ, Кр. 467.
 Цупруново, К. 388.
 Цуриково, О. 398.
 Цыбаево Лѣсное, Т. 1014.
 Цыгановскій, В. 557.
 Цыпляково, Т. 1191.
 Цыпаевка, П. 624.
 Цыпляева, Кр. 626.
 Цыпляевка, Кр. 381.

Ч.

Чавля, К. 690.
 Чадаевка, П. 162.
 Чадомъ, Р. 1329.
 Чалково, Р. 41.
 Чапельный, В. 212.
 Чапкина, Кр. 984.
 Чапли, Кр. 471.
 Чаплыгина, Кр. 89, 1222.
 Чарсулъ, Р. 48.
 Чарусъ, Р. 561.

Часовня, Тл. 262.
 Частая Дуброва, Т. 770.
 Частое, Тл. 90.
 Частые Колодези, Тл. 749.
 Чатаево, Р. 608.
 Чаусово, К. 933.
 Чахино, О. 1079.
 Чащино, Т. 233.
 Чайнка, О. 385.
 Чебезовка, Т. 796.
 Чебышево, Тл. 25.
 Чеглоково, Тл. 920.
 Чегодаевское Городище, О. 148.
 Чекашевы Поляны, П. 301.
 Чекмары, Т. 176.
 Челбай, П. 712.
 Челищево, Т. 161; Тл. 1015; К. 603; О. 588.
 Челмодаево, П. 317.
 Челмодѣевскій Майданъ, П. 710.
 Челновскіе Дворики, Т. 647.
 Челновско-Дмитріевская, Т. 644.
 Челновско-Покровская, Т. 648.
 Челновско-Рождественская, Т. 649.
 Чембаръ, Р. 1296.
 Чемлижъ, О. 1197.
 Чемлыкъ Никольскій, Т. 1173.
 Чемлыкъ Талицкій, Т. 1171.
 Чемлычекъ, Т. 1181.
 Чемоданова, Тл. 536.
 Чемодановка, П. 164.
 Чемоданово, К. 721; Р. 962.
 Чемрево, Р. 53.
 Ченцово, Тл. 110.
 Чепурлей, П. 126.
 Чепурновка, П. 676.
 Чепухино, В. 531.
 Червленово, К. 812.
 Червякъ, О. 654.
 Чердакъ, П. 661.
 Черезова Песочня, Р. 131.
 Черемисъ, П. 481.
 Черемисево, П. 869.
 Черемошки Дремовы, Кр. 507.
 Черемошки Кромскіе, Кр. 473.
 Черемошное, Кр. 170.
 Черемошня, Тл. 887.
 Черемухова Плата, О. 1006.
 Черемухово, Тл. 496.
 Черемушка, Т. 572.
 Черемушное, О. 838.
 Черенова, Кр. 719.

- Череповка, Кр. 793.
 Череповъ, В. 195.
 Черепянь Село, Т. 725.
 Черкасскъ, В. 1129.
 Черкасова, К. 965.
 Черкасова (Ново-), Р. 280.
 Черкасово, Р. 523.
 Черкасская, О. 532, 883.
 Черкасская Конопелька, Кр. 1026.
 Черкасская Слобода, О. 707.
 Черкасское, Тл. 525; П. 394; О. 700; Кр. 195.
 Черкасское Порѣчное, Кр. 1043, 1053.
 Черкасы, О. 509.
 Черкасы Казенные, П. 792.
 Черкасы Новые, П. 41.
 Черкино, Т. 922.
 Черкутино (Ново-), Т. 1149.
 Черменское, К. 612.
 Чермошная, О. 675.
 Чермошное, О. 838.
 Чермошное (Ново-), Кр. 64.
 Чермошное Старое, Кр. 96.
 Черные, Т. 1077.
 Чернава, О. 820.
 Чернава Большая, О. 807.
 Чернава Малая, О. 833.
 Чернавка, Т. 433, 516; В. 1119; О. 526.
 Чернавское, О. 681.
 Чернавское (Ново-), В. 298.
 Чернавы, Р. 1226.
 Черная Грязь, Тл. 235; К. 486.
 Черная Поляна, Кр. 162.
 Черная Пятна, П. 780.
 Черная Рѣчка, Р. 1127.
 Черная Слобода, Т. 1222; Р. 1122.
 Чернево, Тл. 696.
 Черное, Т. 173.
 Черниговка, Р. 572.
 Черниково, О. 467; Кр. 944.
 Чернитово, Т. 1239.
 Черницыно, Кр. 27.
 Черничина, Кр. 285.
 Чернобаево, Р. 852.
 Черновець, Кр. 1120.
 Черновскій Выселокъ, П. 422.
 Черновско-Войсковая, О. 532.
 Черногай, П. 1002.
 Черное, Т. 1052; О. 152.
 Черное Озеро, Р. 990.
 Черноезере, П. 611.
 Чернолѣсокъ, О. 448.
 Чернопятково, Т. 560.
 Чернорѣчье, Т. 308.
 Чернолободскій Дюкъ, Т. 1219.
 Черноусово, Тл. 1057.
 Чернояръ, Т. 1275.
 Черицовка, П. 65.
 Черный Верхъ, Тл. 259, 285.
 Черный Колодезь, Кр. 1209.
 Черный Курганъ, Р. 1186.
 Черный Поселокъ, Т. 1271.
 Черный Потокъ, К. 199.
 Черный Олехъ, Кр. 1072.
 Чернышева, Р. 651.
 Чернышевка, Р. 920.
 Чернышево, Т. 1089; П. 374, 1011.
 Чернышевы Починки, Р. 652.
 Чернышино, К. 294, 320.
 Чернь, О. 153, 670, 1234.
 Чернь Большая, О. 153.
 Чернь Пальчикова, О. 162.
 Чернѣвка, Т. 1125.
 Чернѣво Верхнее, Т. 1203.
 Чернѣво Новое, Т. 1203.
 Чернѣво Старое, Т. 1205.
 Чернявка, Т. 123; О. 386.
 Черняевка, Тл. 255; П. 96.
 Черняево, Р. 639.
 Чернянка, Кр. 629.
 Чернятинская Фабрика, О. 240.
 Чернятово, О. 284.
 Чертоимъ, П. 167.
 Чертежь, К. 814.
 Чертовицкое, В. 64.
 Чертовка, П. 127.
 Чертково, П. 70.
 Чертовичи, О. 1222.
 Чертово, К. 17.
 Черуши, Р. 590.
 Чесменка, В. 335.
 Четаево, Р. 631.
 Четово, Т. 974, 1029.
 Чешуево, Р. 39.
 Чечеры, Т. 664.
 Чибисовскій, В. 1130.
 Чигаракъ, Т. 198.
 Чигла Новая, В. 309.
 Чигла Старая, В. 330.
 Чижевка, В. 88.
 Чижовка, К. 42.
 Чикаревка, Т. 202.
 Чирково, Тл. 726; В. 600.
 Чирково, П. 171, 586; Р. 1016.
 Чистая Поляна, В. 707.
 Чистозере, П. 57.
 Чіушъ-Каменка, П. 352.
 Чичерино, Т. 38.
 Чичкинскіе Выселки, Р. 54.
 Чичиневка, О. 1084.
 Чичирино, Тл. 984.
 Чичьково, О. 622.
 Чорикова, К. 140.
 Чубарова, К. 141.
 Чубарово, Т. 350.
 Чувардино, О. 350.
 Чувашево, К. 7.
 Чугреевка, Т. 229.
 Чугуннолитейный Заводъ Радицкій, О. 264.
 Чуденка, Т. 1083.
 Чудище Островое, Р. 1121.
 Чудная, Т. 820.
 Чудово, Т. 679.
 Чудовская Слобода, Т. 665.
 Чуевка, Т. 1175.
 Чуево, Кр. 965.
 Чуево Верхнее, Т. 251.
 Чуево Новое, Т. 234.
 Чуевская Алабушка, Т. 255.
 Чужикова, В. 884.
 Чугалы, П. 513.
 Чуганка, В. 248.
 Чуланово, Кр. 244.
 Чулкова, Тл. 819.
 Чулкова Байгора, Т. 1131.
 Чулково, К. 512; Р. 851, 1195, 1240.
 Чулковскіе Выселки, Р. 1196.
 Чупрининъ, В. 118.
 Чураево, Кр. 178.
 Чурдюмка, П. 615.
 Чуреино, Кр. 453.
 Чурика, Р. 1232.
 Чурино, П. 435.
 Чуриловка, Р. 978.
 Чуркина, К. 513.
 Чурюково, П. 650.
 Чугановка, Т. 417.
 Чуваровка, П. 874.
 Чуварово, П. 916.
 Чуфилова, Р. 579.
 Чуфичево Верхнее, Кр. 911.
 Чуфичево Нижнее, Кр. 916.
 Чучково, Р. 1146.

III.

Шабловъ, П. 1002.
 Шаблыкино, О. 585.
 Шаболда, Т. 69.
 Шаверги, П. 503.
 Шадрино, П. 662.
 Шадымскій Майданъ, П. 708.
 Шадымъ, П. 318, 645.
 Шадѣво Большое, Р. 70.
 Шайгово Новое, П. 244.
 Шайгово Старое, П. 246.
 Шалимова, О. 990.
 Шалы, Т. 1078.
 Шалыгино, Кр. 797.
 Шамардино, Тл. 297.
 Шаморга, Т. 1276.
 Шанскій Заводъ, К. 585.
 Шапкино, Т. 276.
 Шапошниково, В. 1074.
 Шаранина, Р. 659.
 Шараровка, Кр. 615.
 Шарарово, Т. 1192; О. 154; Р. 276.
 Шарикъ, Т. 1230.
 Шарковка, В. 1074.
 Шаровичи, К. 167.
 Шарово, О. 1201.
 Шаталовка, В. 855; О. 496.
 Шатилово, О. 844, 877, 980.
 Шатова, Тл. 899.
 Шатово, В. 686; О. 394.
 Шатохино, Кр. 1216.
 Шатрище, Р. 1327.
 Шафтурка, Т. 979.
 Шахова, О. 690.
 Шаховка, Т. 47.
 Шахово, О. 690; Кр. 443, 1198.
 Шаховская, Тл. 615.
 Шаховское, Тл. 219; Р. 174.
 Шаховцы, О. 694.
 Шацкіе Хутора, Т. 619.
 Шацкое Княжино, Т. 95.
 Шача, Т. 853.
 Шведунъ, В. 567.
 Шебановка, О. 753.
 Шебаново, О. 737.
 Шебекино, Кр. 172.
 Шеналѣвскій Майданъ, Т. 368.
 Шевелево, Кр. 737.
 Шевляки, О. 949.
 Шевницы, Р. 277.
 Шевякина, О. 376.

Шевякова, О. 1004.
 Шевырева Слобода, Тл. 456, 467.
 Шейно, Тл. 838.
 Шеино, П. 396; О. 1083; Кр. 122.
 Шелаева, В. 499.
 Шелагурова, Р. 252.
 Шелаклейка Новая, П. 157.
 Шелалейка, П. 957.
 Шеламово, Тл. 1050.
 Шелдансъ, П. 353, 385, 623.
 Шелемишево, Р. 1158.
 Шелепова, Кр. 1080.
 Шелковка, Кр. 695.
 Шелякина, В. 231.
 Шемелинки, К. 800.
 Шеметово, Т. 1270; Тл. 390.
 Шеметово, Т. 1270; Тл. 390.
 Шеметовое, К. 670.
 Шемраевъ, Кр. 627.
 Шемякина, Кр. 1172.
 Шемякина Гута, О. 1142.
 Шемякино, К. 115.
 Шенгарино, П. 510.
 Шеншинка, О. 1078.
 Шеншино, О. 76, 95.
 Шеншиновка, В. 216.
 Шепелевка, О. 704.
 Шепелево, О. 667.
 Шепилово, Тл. 678.
 Шептуховка, Кр. 539.
 Шерекино, Кр. 523.
 Шереметева Песочня, Р. 132.
 Шереметево, О. 635; Р. 948.
 Шереметиха, Р. 385.
 Шереметьево, Т. 846.
 Шереметьево Малое, Т. 808.
 Шеркаисъ, П. 602.
 Шестаково, В. 1125.
 Шестопалово, Кр. 1340.
 Шехманга Малая, Т. 594, 596.
 Шехманъ, Т. 794.
 Шехмино, Р. 61.
 Шешкѣвская Слобода (Ново-), П. 320.
 Шешкѣвъ, П. 319.
 Шибаново, Т. 282.
 Шибрай, Т. 206.
 Шибрай Верхній, Т. 203.
 Шигаево, П. 677.
 Шигонъ, П. 239.
 Шидловка, В. 785.
 Шилинка, О. 1092.
 Шилино, Т. 344.

Шиловка, П. 663; Кр. 748.
 Шилово, Тл. 616; В. 92; Р. 1269.
 Шиловская, Т. 495.
 Шиловское, Т. 850.
 Шиловъ Поселокъ, Т. 126.
 Шинкость, Т. 265.
 Шинокость, Т. 266.
 Шипово, Тл. 617.
 Шипы, Кр. 687.
 Ширина, Тл. 85.
 Ширингуша, Т. 960.
 Ширкова, Кр. 1210.
 Ширково, Кр. 514, 548, 1051.
 Широмаково, Т. 1084.
 Широносолово, Тл. 174.
 Ширяева, В. 456.
 Ширяевка, Т. 397.
 Ширяево, П. 953.
 Шичкилей, П. 395.
 Шишкина, Р. 40.
 Шишкино, К. 912; О. 1089; Р. 953, 1203, 1204.
 Шишкино, Р. 953.
 Шишково, Тл. 546.
 Шишлово, Тл. 396.
 Шишовка, В. 337.
 Шкафть-Верхній, П. 120.
 Шкафть-Нижній, П. 119.
 Шклянъ, П. 440.
 Шкова Первая, О. 173.
 Шботовка, К. 175.
 Шкудимъ Нижній, П. 188.
 Шкудимъ Старый, П. 188.
 Шлиховой, В. 1123.
 Шляхово, Кр. 123.
 Шмарная, Кр. 1223.
 Шмарное, Кр. 937.
 Шмаровка, Т. 1174.
 Шмырева, Кр. 738.
 Шнаево, П. 173.
 Шовская, Т. 729.
 Шокша, Т. 1090.
 Шолухово, О. 797.
 Шолхова, О. 797.
 Шопина, Кр. 179.
 Шопино, К. 254.
 Шопотово Старое, К. 811.
 Шостья, Р. 660.
 Шубино, В. 1073.
 Шубины, Т. 1100.
 Шувары, П. 322.
 Шугурово, П. 181; К. 699.

Шув, К. 829.
 Шуавка, В. 94.
 Шуклина, О. 1306.
 Шукша, П. 556.
 Шукша Новая, П. 539.
 Шукша Татарская, П. 538.
 Шукша (Усть-), П. 570.
 Шулевка, О. 1148.
 Шулешева, Кр. 792.
 Шульгина, Р. 653.
 Шульгино, Т. 121; Тл. 123; Кр. 769.
 Шумакова, Кр. 1096.
 Шумаково, Кр. 36, 37, 1108.
 Шумейка, В. 668.
 Шумилина, В. 224.
 Шумово, О. 163, 1022.
 Шумоково, О. 639.
 Шумошь, Р. 107.
 Шумская, Кр. 1249.
 Шундарь, П. 290.
 Шурбина, П. 409.
 Шуриновка, В. 457.
 Шустово, Кр. 544.
 Шуструй Большой, П. 519.
 Шуструй Новый, П. 803.
 Шуструй Подгорный, П. 522.
 Шуструй Старый, П. 804.
 Шутовка, П. 84, 705.
 Шушпанка, Т. 575.
 Шушпановка, В. 532.

Щ.

Щеблово, Тл. 120.
 Щегловка, Т. 596; В. 839; О. 1129.
 Щеголекъ, Кр. 1081.
 Щегина, Кр. 832.
 Щекутьево, К. 590.
 Щелганово, К. 726.
 Щелгуновка, Тл. 190.
 Щелоково, Кр. 454.
 Щептелева, О. 1093.
 Щепотьево Большое, П. 1014.
 Щепотьево Малое, П. 1015.
 Щербакова, В. 236.
 Щербаковка, П. 258.
 Щербаковъ, В. 119.
 Щербатовка, Т. 300.
 Щербачевка, О. 401; Кр. 1054.
 Щербачево, К. 47; О. 803; Кр. 298.
 Щербово, О. 189.
 Щетинино, Т. 283; К. 360.

Щетининская, Р. 753.
 Щетино, Кр. 103.
 Щетиново, К. 666.
 Щигаевы Починки, Т. 1069.
 Щиголево, К. 934.
 Щигорчикъ Малый, Кр. 1289.
 Щигоръ Вышній, Кр. 1336.
 Щигры, К. 220; Кр. 1288.
 Щирь, О. 691.
 Щурово, Р. 485, 488.
 Щучье, Тл. 406; В. 339, 1077; О. 51.

Ъ.

Ъздоцкая (Ново-), В. 495.
 Ъздоцкое, Кр. 927.
 Ъздочное, Кр. 586.

Э.

Эксталь, Т. 179.
 Энгуразова, Т. 256.

Ю.

Югина, Р. 250.
 Юдановка, В. 338.
 Юдина, В. 1061.
 Юдино, Тл. 410; П. 587.
 Юдинки, К. 306.
 Юлово, П. 190, 616.
 Юматовское, П. 609.
 Юмашева, Р. 1032.
 Юнаковъ, В. 1124.
 Юнки Мордовскія, П. 458.
 Юнки Татарскія, П. 523.
 Юраково, Р. 856.
 Юрасова, О. 377.
 Юрасовка, В. 988.
 Юрасово, О. 542; Р. 10.
 Юрасовскій Хуторъ, О. 1188.
 Юринка, К. 321.
 Юрино, Т. 1186.
 Юркова, В. 100.
 Юрлово, Р. 509.
 Юровка, П. 559; О. 377.
 Юрово, О. 1299.
 Юрская, О. 765.
 Юрцева, Р. 225.
 Юрцово, Тл. 717.
 Юрьевка, В. 516; О. 1006; Кр. 534.
 Юрьево, Т. 353; Тл. 28, 50, 585; К. 395; В. 610; О. 552; Р. 226.

Юрьево Новое, Т. 618.
 Юрьево Старое, Т. 617.
 Юрьевское, К. 143.
 Юсово, К. 586; Р. 914.
 Юсупово, Тл. 965.
 Ютанова, В. 126.
 Юшино, О. 1122.
 Юшково, О. 117, 543, 728; Кр. 978.
 Юшта, Р. 1330.

Я.

Яблонево, Р. 787, 1236.
 Яблонова, Т. 757; Тл. 526.
 Яблонецъ, Т. 798; О. 351.
 Яблоневка, Т. 24, 261.
 Яблоново, Т. 715; В. 594; О. 435, 440.
 Яблоново Большое, Кр. 455.
 Яблоново Малое, Кр. 448.
 Яблонь, О. 276.
 Яблочное, В. 804.
 Ягановка, П. 399.
 Ягодная Слобода, К. 312.
 Ягодное, Р. 214, 1106.
 Ядрино, О. 1080, 1082.
 Ядровка, Т. 418.
 Языкова Пятина, П. 282.
 Языково, Тл. 1058; П. 820, 965; О. 718.
 Якимецъ Нижній, Р. 963.
 Якимовское, Р. 110.
 Якишино, Тл. 893.
 Яковка, О. 4, 785, 790, 798, 861.
 Яковлева, Кр. 1089; Р. 345.
 Яковлевка, Т. 1099.
 Яковлевка (Ново-), О. 925.
 Яковлево, Тл. 177; О. 101, 520, 553; Кр. 112.
 Яковлево Новое, Тл. 177.
 Яковлево Старое, Тл. 181.
 Яковлевское, Тл. 89, 394, 996; П. 1003; Р. 175.
 Яковская, О. 1289.
 Яковское, Тл. 627.
 Яковщина, П. 237.
 Ядовка, Т. 649.
 Ялтуново, Т. 1199.
 Ялтуново Лѣсное, Т. 1253.
 Ямань, Т. 793.
 Ямбирина, Т. 1280.
 Ямвал, К. 170; В. 65.
 Ямное, О. 1235.

Ямская, Тл. 718, 813; В. 93; О. 459,
890; Кр. 98, 163, 928; Р. 120, 1056.
Ямская Новая, Т. 619.
Ямская (Ново-) Слобода, О. 1187.
Ямская Слобода, П. 325.
Ямская Слобода (Ново-), П. 469.
Ямская Слобода Старая, П. 517.
Ямская Стара, О. 459.
Ямскій Выселокъ, Кр. 99.
Ямщики, О. 456.
Ямщина, П. 325.
Ямъ, Р. 271.
Янгуженскій Майданъ, П. 711.
Яндовище, В. 666; Кр. 321.
Яндовищи, П. 292.
Яндовка, Тл. 561.
Янькова, Кр. 851.
Ярки, В. 940.
Ярлыково, Т. 750.
Яровщина, К. 300.
Ярокъ, Т. 581.
Ярокъ Крутой, Т. 23.
Яропольца, В. 482.
Ярославецкая, К. 555.
Ярославецъ Малый, В. 624.
Ярославка, Т. 651; Тл. 562; Р. 954.
Ярославка Верхняя, Т. 858.
Ярославка Новая, Т. 860.
Ярославье, Р. 194.

Яруга Красная, Кр. 233.
Ярустово, Р. 1320.
Ярыгина, Р. 621.
Ярыгино, Кр. 702, 709.
Ясеновое, Тл. 973.
Ясенки, К. 153; В. 885; Кр. 1286.
Ясеновка, В. 434.
Ясеновское, В. 885.
Ясенокъ, Тл. 412; Р. 1057.
Ясная Поляна, Тл. 799.
Ястребинъ Колодезь, О. 533.
Ястребки, Р. 1033.
Ястребовка, Т. 99.
Ястребово, Кр. 164.
Ястребовское, Кр. 985.
Ясырки Большіе, В. 318.
Ясырки Малые, В. 319.
Яхонтово, Тл. 957; П. 230.
Яценковъ, В. 546.
Яцыно, Кр. 322, 803.
Ячейка, В. 343.
Ячное, О. 144, 586.
Ящерка, Т. 17, 114.



Өаддѣво, О. 168.
Өандѣво, О. 168.
Өедорина, К. 135.
Өедоркино, Р. 91.

Өедоровка, Т. 81, 541, 601, 606; П.
76; В. 462, 466; О. 1017.
Өедоровка Новая, П. 234.
Өедоровка (Ново-), Кр. 592.
Өедоровка Старая, П. 235.
Өедоровская, Р. 425, 688.
Өедоровское, К. 527; О. 981, 1005; Р.
672, 1172, 1197.
Өедосовка Новая, Тл. 464.
Өедосово, Т. 1216.
Өедосѣвка, О. 221.
Өедосѣво, Р. 1315.
Өедотова Верхняя, О. 663.
Өедотова Нижняя, О. 665.
Өедотово, К. 130.
Өедотьево, Р. 1331.
Өедотьевскіе Выселки, Р. 1337.
Өедяево, Т. 1213.
Өедякино, Р. 62.
Өедяшево, Тл. 266.
Өеодорова, Т. 1154.
Өоменковъ, В. 444.
Өомина, К. 752.
Өоминая Негочевка, В. 741.
Өоменичи, К. 297.
Өоминка, О. 9; В. 630.
Өомино, К. 842.
Өоминъ, В. 403.
Өомчино, О. 1307.

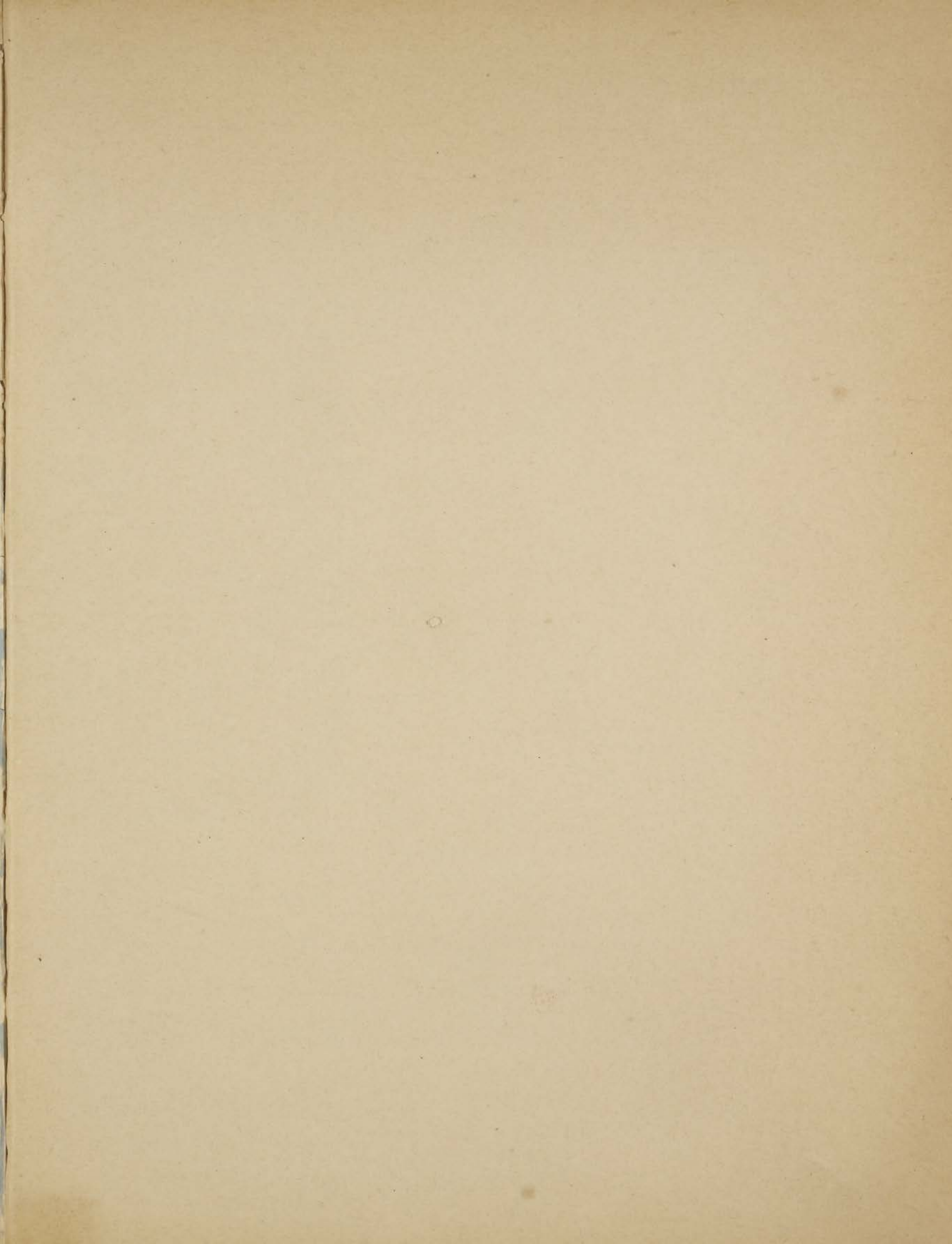

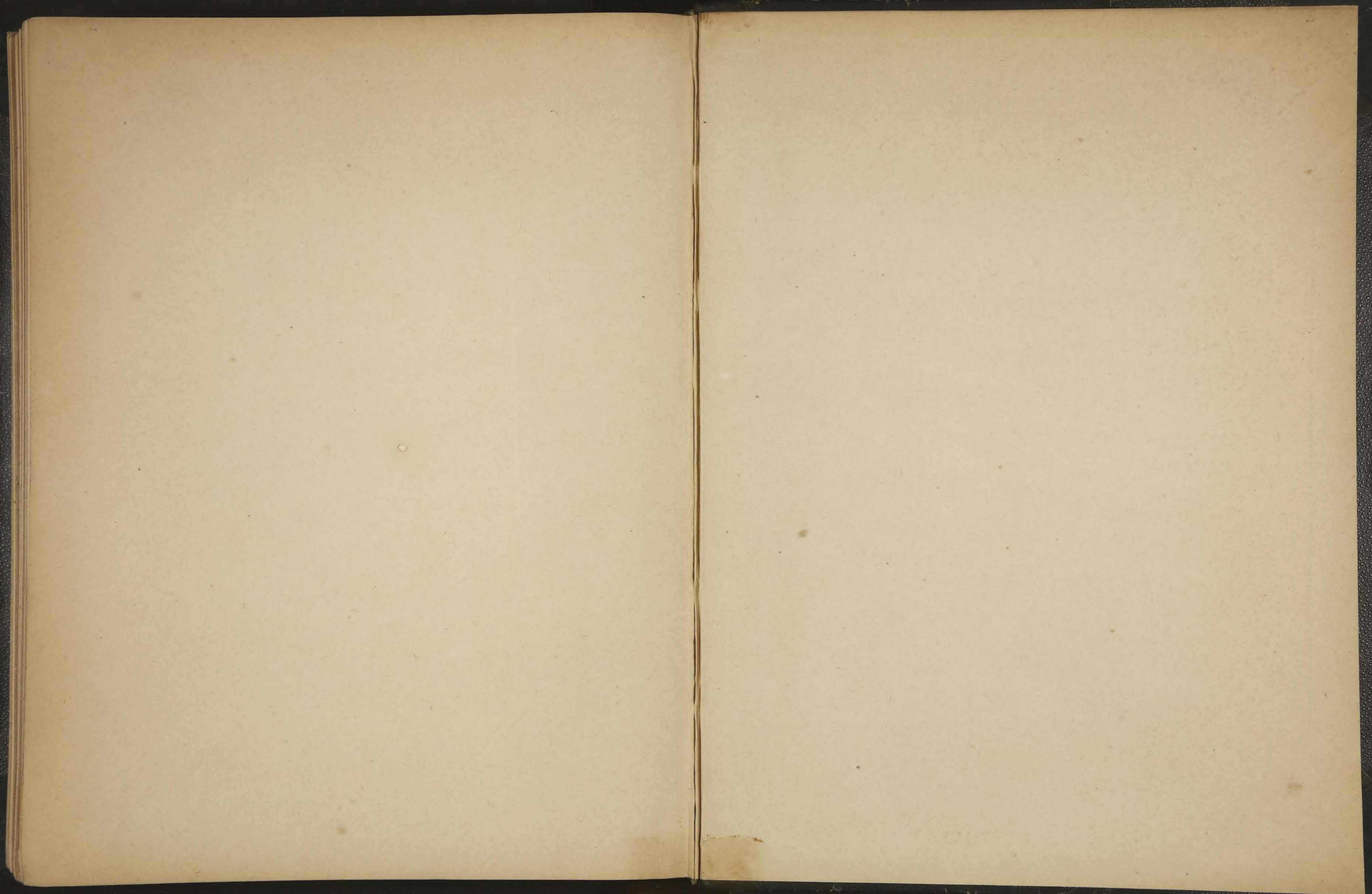

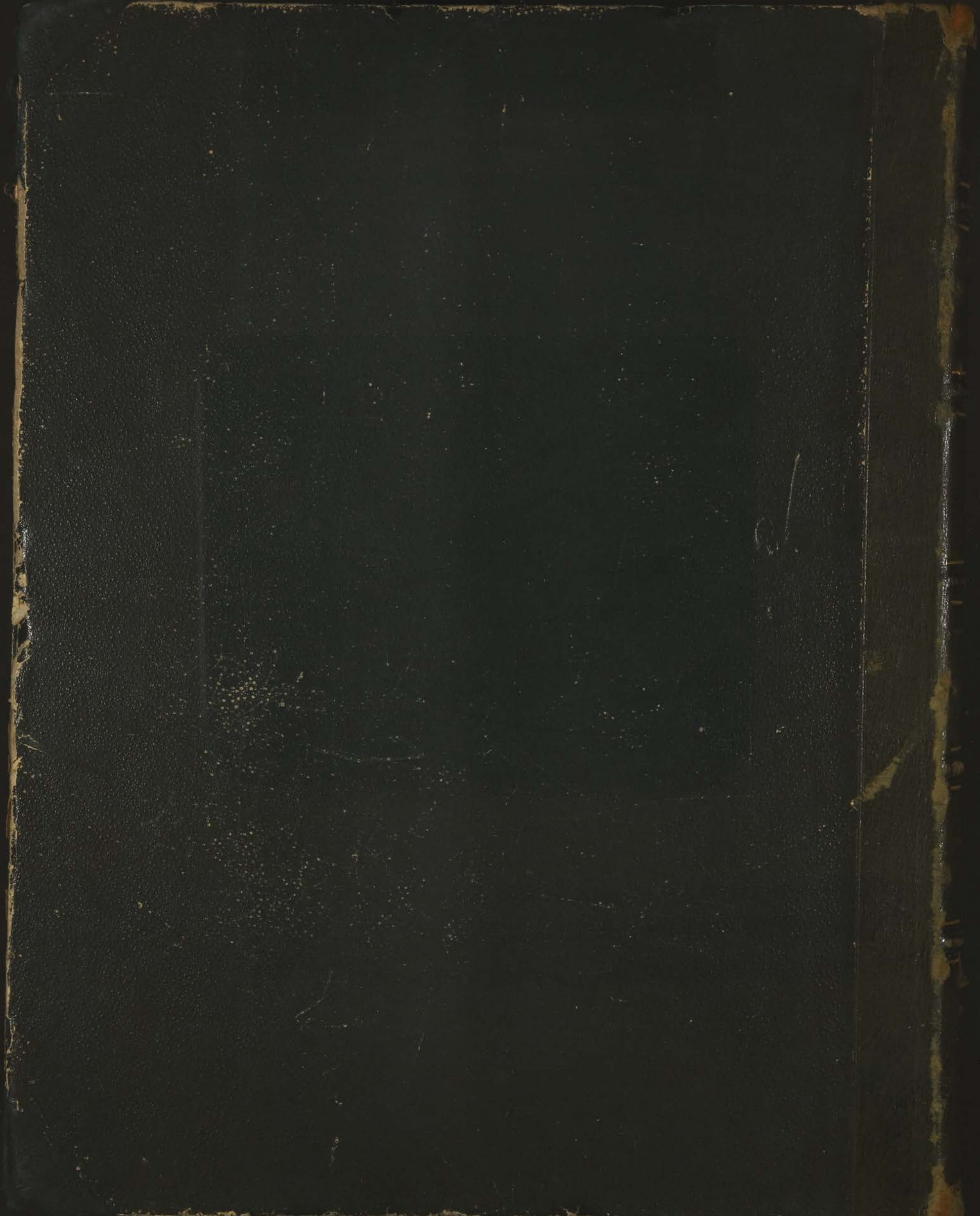

Волости
и
Важнѣйшія
Селенія
Евр. Россіи

1